



02/05/22

תאריך הפקדה:

שם דייר: IBS* ווינדמן 2

30/04/22

תאריך קריאה נוכחית:

שם אתר: קניון רמת אביב

01/04/22

תאריך קריאה קודמת:

לקוח/ה נכבד/ה, אנו מתכבדים להגיש את חישוב צריכת החשמל לתקופה 01/04/22 - 30/04/22:

א.ג. אפ דיגיטל 5 - (3x63)81037893 - IBS

| סה"כ לתשלום | מחיר לקוט"ש בא"ג | סה"כ צריכה בקוט"ש | קריאה נוכחית | קריאה קודמת | סוג צריכה | סוג תעריף |
|-------------|------------------|-------------------|--------------|-------------|-----------|--------------------------|
| | | | 30/04/22 | 01/04/22 | | פרטי חשבון עבור תאריכים: |
| 203.47 ₪ | 46.64 | 436.25 | 20,021.90 | 19,585.65 | פסגה | 777 |
| 10.66 ₪ | 38.61 | 27.60 | 4,805.50 | 4,777.90 | גבע | 778 |
| 69.97 ₪ | 31.90 | 219.35 | 8,146.55 | 7,927.20 | שפל | 779 |

סה"כ לדייר:

| שיא ביקוש | סה"כ | שפל | גבע | פסגה |
|-----------|----------|---------|---------|----------|
| 7.60 | 683.20 | 219.35 | 27.60 | 436.25 |
| | 284.10 ₪ | 69.97 ₪ | 10.66 ₪ | 203.47 ₪ |

סה"כ צריכה

סה"כ לתשלום

| | | |
|----------|--|---------------------|
| 214.45 ₪ | תשלום קבוע | |
| 11.18 ₪ | תשלום עבור גודל חיבור בKVA (3x63) | |
| 509.73 ₪ | סה"כ לתשלום | לא כולל מע"מ |

התפלגות חיוב בש"ח לפי תעו"ז

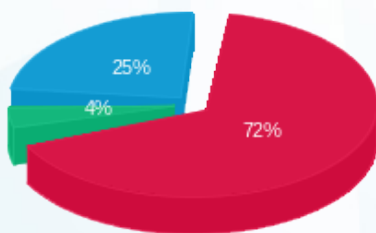

- פסגה (203.47 ₪) 72%
- גבע (10.66 ₪) 4%
- שפל (69.97 ₪) 25%

הסטוריית צריכה בקוט"ש

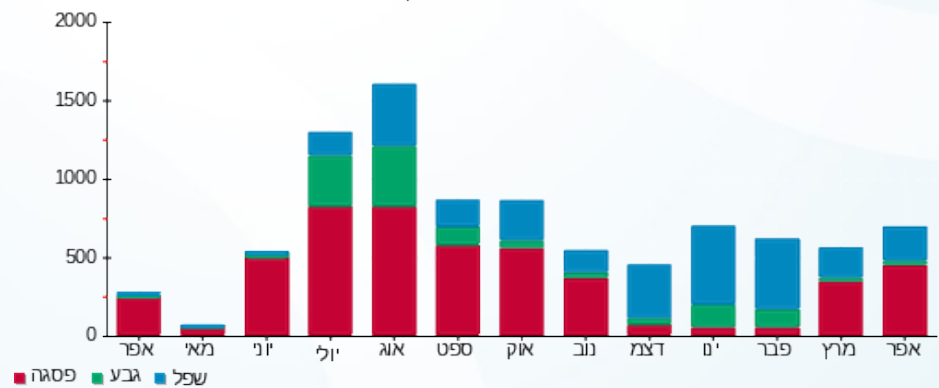



02/05/22 תאריך הפקה:
 30/04/22 תאריך קריאה נוכחית:
 01/04/22 תאריך קריאה קודמת:

שם דייר: *אוקסיגן IBS
שם אתר: קניון רמת אביב

לקוח/ה נכבד/ה, אנו מתכבדים להגיש את חישוב צריכת החשמל לתקופה 01/04/22 - 30/04/22:

אוקסיגן 8 - (3x63) IBS - 81022638

| סוג תעריף | סוג צריכה | קריאה קודמת | קריאה נוכחית | סה"כ צריכה בקוט"ש | מחיר לקוט"ש בא"ג | סה"כ לתשלום |
|--------------------------|-----------|-------------|--------------|-------------------|------------------|-------------|
| פרטי חשבון עבור תאריכים: | | | | | | |
| 777 | פסגה | 01/04/22 | 30/04/22 | 133.20 | 46.64 | 62.12 ₪ |
| 778 | גבע | 7,087.90 | 7,113.10 | 25.20 | 38.61 | 9.73 ₪ |
| 779 | שפל | 10,171.00 | 10,225.00 | 54.00 | 31.90 | 17.23 ₪ |

מיזוג אוויר

| סוג תעריף | סוג צריכה | קריאה קודמת | קריאה נוכחית | סה"כ צריכה בקוט"ש | מחיר לקוט"ש בא"ג | סה"כ לתשלום |
|--------------------------|-----------|-------------|--------------|-------------------|------------------|-------------|
| פרטי חשבון עבור תאריכים: | | | | | | |
| 777 | פסגה | 01/04/22 | 30/04/22 | 54.056 | 46.64 | 25.21 ₪ |
| 778 | גבע | 8.405 | 8.405 | 38.61 | 3.25 | 3.25 ₪ |
| 779 | שפל | 36.197 | 36.197 | 31.90 | 11.55 | 11.55 ₪ |

מחסן

| מחסן | הערה | סה"כ לתשלום |
|------|------|-------------|
| מחסן | | 50.00 ₪ |

סה"כ לדייר:

| פסגה | גבע | שפל | סה"כ | שיא ביקוש |
|---------|---------|---------|----------|-----------|
| 187.26 | 33.60 | 90.20 | 311.06 | 1.10 |
| ₪ 87.34 | ₪ 12.97 | ₪ 28.77 | ₪ 129.08 | |

סה"כ צריכה
 סה"כ לתשלום

| | | |
|----------|--|---------------------|
| 214.45 ₪ | תשלום קבוע | |
| 11.18 ₪ | תשלום עבור גודל חיבור בKVA (3x63) | |
| 404.72 ₪ | סה"כ לתשלום | לא כולל מע"מ |





התפלגות חיוב בש"ח לפי תעו"ז

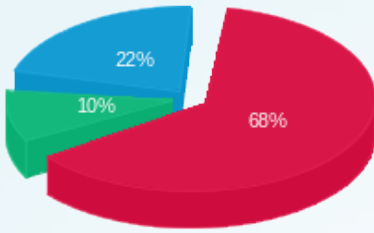

- פסגה (87.34 ש"ח)
- גבע (12.97 ש"ח)
- שפל (28.77 ש"ח)

הסטוריית צריכה בקוט"ש

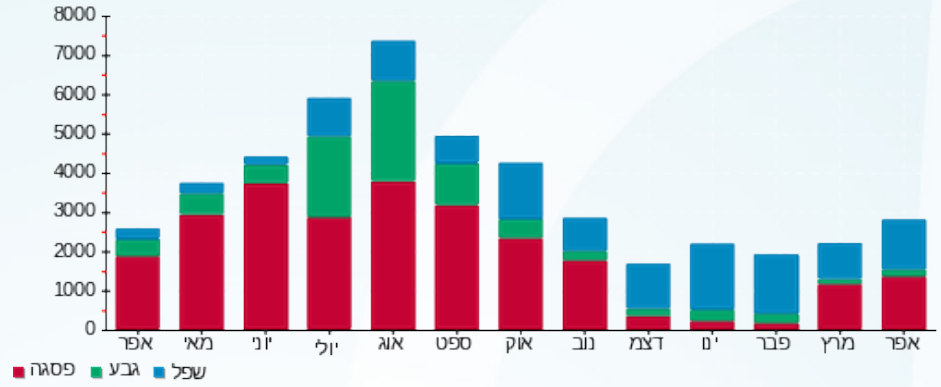

02/05/22 תאריך הפקה:
 30/04/22 תאריך קריאה נוכחית:
 01/04/22 תאריך קריאה קודמת:

שם דייר: *בזק IBS
 שם אתר: קניון רמת אביב

לקוח/ה נכבד/ה, אנו מתכבדים להגיש את חישוב צריכת החשמל לתקופה 01/04/22 - 30/04/22:

בזק 2 - (3x63)81018676 - IBS

| סוג תעריף | סוג צריכה | קריאה קודמת | קריאה נוכחית | סה"כ צריכה בקוט"ש | מחיר לקוט"ש בא"ג | סה"כ לתשלום |
|--------------------------|-----------|-------------|--------------|-------------------|------------------|-------------|
| פרטי חשבון עבור תאריכים: | | | | | | |
| 777 | פסגה | 01/04/22 | 30/04/22 | 500.80 | 46.64 | 233.57 ₪ |
| 778 | גבע | 63,373.75 | 63,615.90 | 242.15 | 38.61 | 93.49 ₪ |
| 779 | שפל | 194,331.30 | 194,926.85 | 595.55 | 31.90 | 189.98 ₪ |

סה"כ לדייר:

| פסגה | גבע | שפל | סה"כ | שיא ביקוש |
|----------|---------|----------|----------|-----------|
| 500.80 | 242.15 | 595.55 | 1,338.50 | 3.35 |
| 233.57 ₪ | 93.49 ₪ | 189.98 ₪ | 517.05 ₪ | |

סה"כ צריכה
 סה"כ לתשלום

| | | |
|----------|--|---------------------|
| 214.45 ₪ | תשלום קבוע | |
| 11.18 ₪ | תשלום עבור גודל חיבור בKVA (3x63) | |
| 742.68 ₪ | סה"כ לתשלום | לא כולל מע"מ |

התפלגות חיוב בש"ח לפי תעו"ז

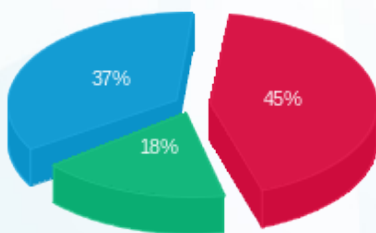

■ פסגה (233.57 ₪)
 ■ גבע (93.49 ₪)
 ■ שפל (189.98 ₪)

הסטוריית צריכה בקוט"ש

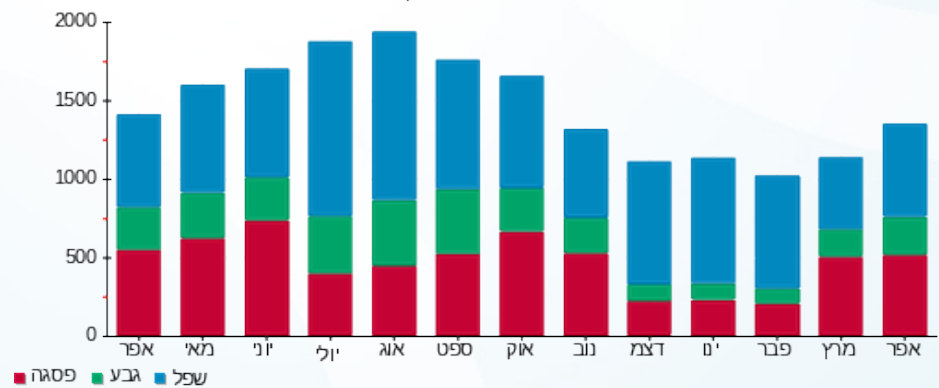

02/05/22 תאריך הפקה:
 30/04/22 תאריך קריאה נוכחית:
 01/04/22 תאריך קריאה קודמת:

שם דייר: *ברטק IBS
 שם אתר: קניון רמת אביב

לקוח/ה נכבד/ה, אנו מתכבדים להגיש את חישוב צריכת החשמל לתקופה 01/04/22 - 30/04/22:

ברטק 3 - (3x25)81037893 - IBS

| סה"כ לתשלום | מחיר לקוט"ש בא"ג | סה"כ צריכה בקוט"ש | קריאה נוכחית | קריאה קודמת | סוג צריכה | סוג תעריף |
|-------------|------------------|-------------------|--------------|-------------|--------------------------|-----------|
| | | | 30/04/22 | 01/04/22 | פרטי חשבון עבור תאריכים: | |
| ₪ 52.61 | 46.64 | 112.80 | 15,317.05 | 15,204.25 | פסגה | 777 |
| ₪ 12.14 | 38.61 | 31.45 | 4,818.85 | 4,787.40 | גבע | 778 |
| ₪ 39.22 | 31.90 | 122.95 | 13,166.15 | 13,043.20 | שפל | 779 |

סה"כ לדיר:

| שיא ביקוש | סה"כ | שפל | גבע | פסגה |
|-----------|----------|---------|---------|---------|
| 1.40 | 267.20 | 122.95 | 31.45 | 112.80 |
| | ₪ 103.97 | ₪ 39.22 | ₪ 12.14 | ₪ 52.61 |

סה"כ צריכה
 סה"כ לתשלום

| | | |
|----------|--|---------------------|
| ₪ 38.53 | תשלום קבוע | |
| ₪ 4.44 | תשלום עבור גודל חיבור בKVA (3x25) | |
| ₪ 146.94 | סה"כ לתשלום | לא כולל מע"מ |

התפלגות חיוב בש"ח לפי תעו"ז

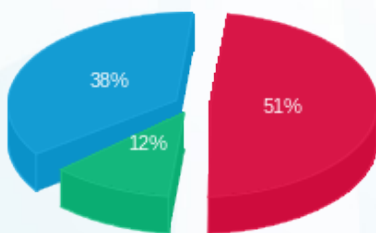

פסגה (₪ 52.61)
 גבע (₪ 12.14)
 שפל (₪ 39.22)

הסטוריית צריכה בקוט"ש

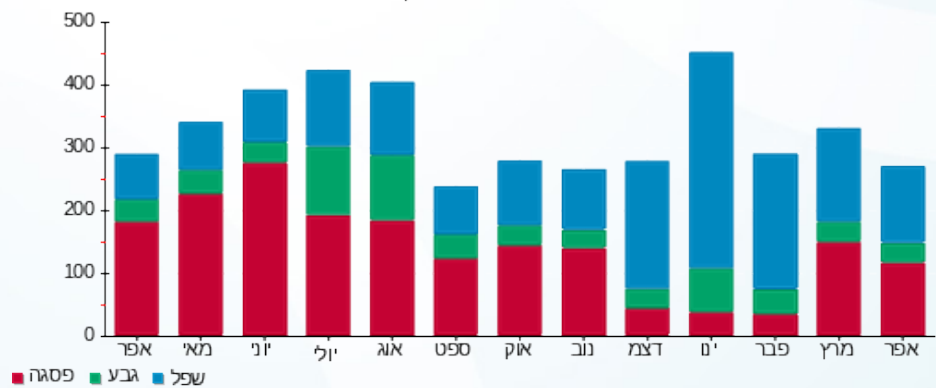



02/05/22

תאריך הפקדה:

שם דייר: *ד"ר פנינה שמש IBS

30/04/22

תאריך קריאה נוכחית:

שם אתר: קניון רמת אביב

01/04/22

תאריך קריאה קודמת:

לקוח/ה נכבד/ה, אנו מתכבדים להגיש את חישוב צריכת החשמל לתקופה 01/04/22 - 30/04/22:

ד"ר פנינה שמש 4 - (3x63)81022638 - IBS

| סוג תעריף | סוג צריכה | קריאה קודמת | קריאה נוכחית | סה"כ צריכה בקוט"ש | מחיר לקוט"ש בא"ג | סה"כ לתשלום |
|-----------|-----------|-------------|--------------|-------------------|--------------------------|-------------|
| | | | 30/04/22 | 01/04/22 | פרטי חשבון עבור תאריכים: | |
| 777 | פסגה | 25,123.60 | 25,304.70 | 181.10 | 46.64 | 84.47 ₪ |
| 778 | גבע | 5,290.35 | 5,312.35 | 22.00 | 38.61 | 8.49 ₪ |
| 779 | שפל | 15,778.60 | 15,829.70 | 51.10 | 31.90 | 16.30 ₪ |

מיזוג אוויר

| סוג תעריף | סוג צריכה | קריאה קודמת | קריאה נוכחית | סה"כ צריכה בקוט"ש | מחיר לקוט"ש בא"ג | סה"כ לתשלום |
|-----------|-----------|-------------|--------------|-------------------|--------------------------|-------------|
| | | | 30/04/22 | 01/04/22 | פרטי חשבון עבור תאריכים: | |
| 777 | פסגה | | | 73.495 | 46.64 | 34.28 ₪ |
| 778 | גבע | | | 7.337 | 38.61 | 2.83 ₪ |
| 779 | שפל | | | 34.253 | 31.90 | 10.93 ₪ |

סה"כ לדירה:

| פסגה | גבע | שפל | סה"כ | שיא ביקוש |
|----------|---------|---------|----------|-----------|
| 254.60 | 29.34 | 85.35 | 369.29 | 3.35 |
| 118.74 ₪ | 11.33 ₪ | 27.23 ₪ | 157.30 ₪ | |

סה"כ צריכה

סה"כ לתשלום

| | | |
|----------|-----------------------------------|--------------|
| 38.53 ₪ | תשלום קבוע | |
| 11.18 ₪ | תשלום עבור גודל חיבור בKVA (3x63) | |
| 207.01 ₪ | סה"כ לתשלום | לא כולל מע"מ |

התפלגות חיוב בש"ח לפי תע"ז

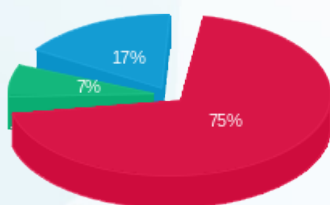

פסגה (118.74 ₪) 75%
גבע (11.33 ₪) 17%
שפל (27.23 ₪) 7%

הסטוריית צריכה בקוט"ש

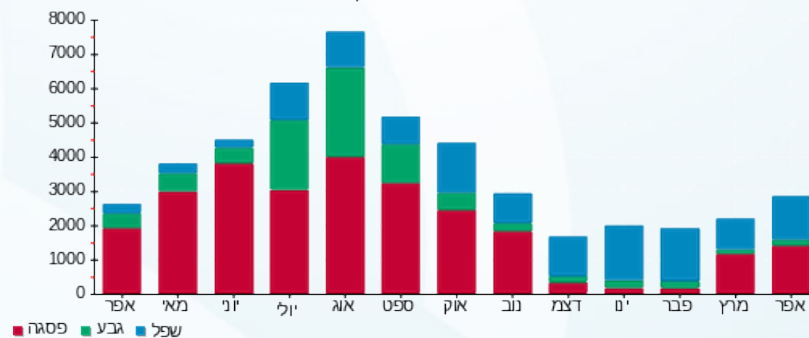



02/05/22

תאריך הפקדה:

שם דייר: *ווינדמן הפקות IBS

30/04/22

תאריך קריאה נוכחית:

שם אתר: קניון רמת אביב

01/04/22

תאריך קריאה קודמת:

לקוח/ה נכבד/ה, אנו מתכבדים להגיש את חישוב צריכת החשמל לתקופה 01/04/22 - 30/04/22:

ווינדמן הפקות 1 - (3x25)81037893 - IBS

| סה"כ לתשלום | מחיר לקוט"ש בא"ג | סה"כ צריכה בקוט"ש | קריאה נוכחית | קריאה קודמת | סוג צריכה | סוג תעריף |
|-------------|------------------|-------------------|--------------|-------------|--------------------------|-----------|
| | | | 30/04/22 | 01/04/22 | פרטי חשבון עבור תאריכים: | |
| ₪ 3.10 | 46.64 | 6.65 | 22,771.95 | 22,765.30 | פסגה | 777 |
| ₪ 0.87 | 38.61 | 2.25 | 4,425.25 | 4,423.00 | גבע | 778 |
| ₪ 5.71 | 31.90 | 17.90 | 8,585.00 | 8,567.10 | שפל | 779 |

מחסן

| סה"כ לתשלום | הערה | מחסן |
|-------------|------|------|
| ₪ 100.00 | | מחסן |

סה"כ לדייר:

| שיא ביקוש | סה"כ | שפל | גבע | פסגה | סה"כ צריכה |
|-----------|--------|--------|--------|--------|-------------|
| 0.65 | 26.80 | 17.90 | 2.25 | 6.65 | סה"כ לתשלום |
| | ₪ 9.68 | ₪ 5.71 | ₪ 0.87 | ₪ 3.10 | |

| תשלום קבוע | תשלום עבור גודל חיבור בKVA (3x25) | סה"כ לתשלום | לא כולל מע"מ |
|------------|-----------------------------------|-------------|--------------|
| ₪ 38.53 | ₪ 4.44 | ₪ 152.65 | |

התפלגות חיוב בש"ח לפי תעו"ז

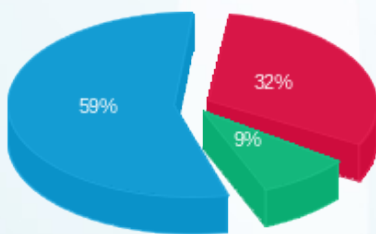

פסגה (₪ 3.10)
גבע (₪ 0.87)
שפל (₪ 5.71)

הסטוריית צריכה בקוט"ש

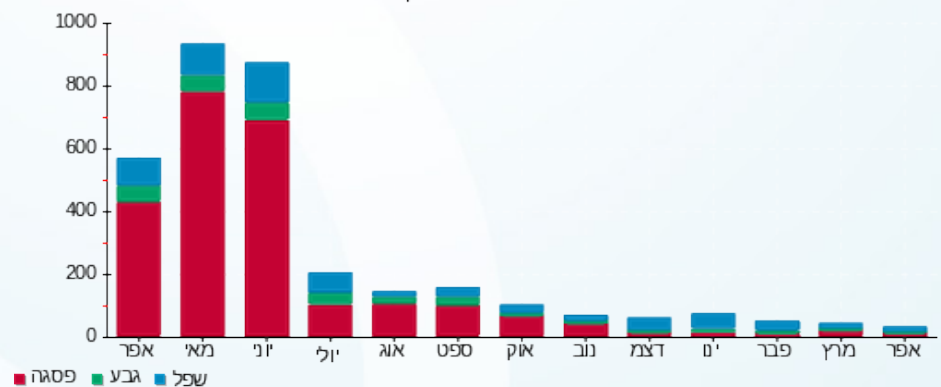



02/05/22

תאריך הפקדה:

שם דייר: *מ"א על הגג IBS

30/04/22

תאריך קריאה נוכחית:

שם אתר: קניון רמת אביב

01/04/22

תאריך קריאה קודמת:

לקוח/ה נכבד/ה, אנו מתכבדים להגיש את חישוב צריכת החשמל לתקופה **01/04/22 - 30/04/22**:

מ"א על הגג 1 - (0x0)81018676 - IBS

| סוג תעריף | סוג צריכה | קריאה קודמת | קריאה נוכחית | סה"כ צריכה בקוט"ש | מחיר לקוט"ש בא"ג | סה"כ לתשלום |
|--------------------------|-----------|-------------|--------------|-------------------|------------------|-------------|
| פרטי חשבון עבור תאריכים: | | | | | | |
| 777 | פסגה | 01/04/22 | 30/04/22 | 1,170.20 | 46.64 | 545.78 ₪ |
| 778 | גבע | 227,327.60 | 227,476.80 | 149.20 | 38.61 | 57.61 ₪ |
| 779 | שפל | 198,869.20 | 200,093.00 | 1,223.80 | 31.90 | 390.39 ₪ |

סה"כ לדייר:

| פסגה | גבע | שפל | סה"כ | שיא ביקוש |
|----------|---------|----------|----------|-----------|
| 1,170.20 | 149.20 | 1,223.80 | 2,543.20 | 19.00 |
| 545.78 ₪ | 57.61 ₪ | 390.39 ₪ | 993.78 ₪ | |

סה"כ צריכה

סה"כ לתשלום

| | | |
|----------|----------------------------------|--------------|
| 0.00 ₪ | תשלום קבוע | |
| 0.00 ₪ | תשלום עבור גודל חיבור בKVA (0x0) | |
| 993.78 ₪ | סה"כ לתשלום | לא כולל מע"מ |

התפלגות חיוב בש"ח לפי תע"ז

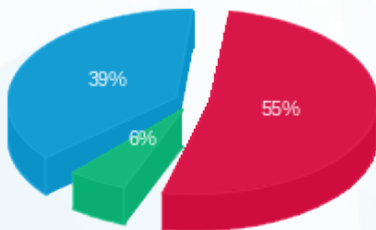

- פסגה (545.78 ₪) - 55%
- גבע (57.61 ₪) - 6%
- שפל (390.39 ₪) - 39%

הסטוריית צריכה בקוט"ש

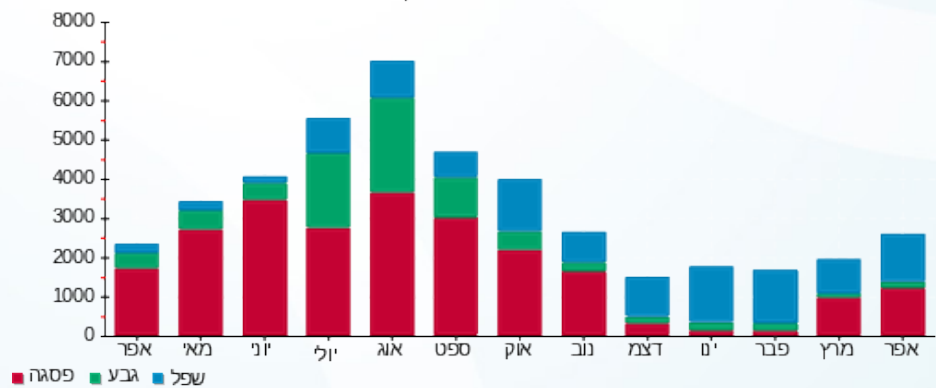



02/05/22

תאריך הפקה:

שם דייר: *מגדלי קירור מועמס 85 %
שם אתר: קניון רמת אביב

30/04/22

תאריך קריאה נוכחי:

01/04/22

תאריך קריאה קודמת:

לקוח/ה נכבד/ה, אנו מתכבדים להגיש את חישוב צריכת החשמל לתקופה **01/04/22 - 30/04/22**:

סה"כ לדייר:

| פסגה | גבע | שפל | סה"כ | שיא ביקוש |
|-------------|------------|------------|-------------|-----------|
| 44,957.52 | 17,552.16 | 3,620.32 | 66,130.00 | 220.80 |
| ₪ 20,968.19 | ₪ 6,776.89 | ₪ 1,154.88 | ₪ 28,899.96 | |

סה"כ צריכה

סה"כ לתשלום

| | | |
|-------------|----------------------------------|--------------|
| ₪ 0.00 | תשלום קבוע | |
| ₪ 0.00 | תשלום עבור גודל חיבור בKVA (0x0) | |
| ₪ 28,899.96 | סה"כ לתשלום | לא כולל מע"מ |

התפלגות חיוב בש"ח לפי תעו"ז

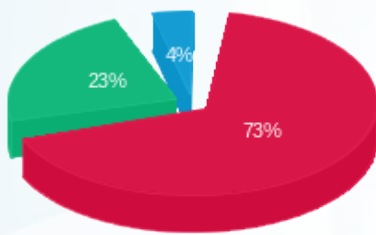

- פסגה (₪ 20,968.19) 73%
- גבע (₪ 6,776.89) 23%
- שפל (₪ 1,154.88) 4%

הסטוריית צריכה בקוט"ש

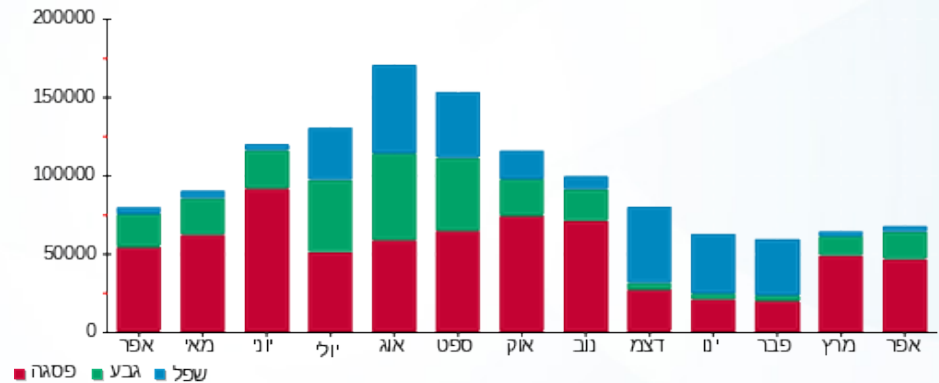



02/05/22

תאריך הפקה:

שם דייר: *מוב טיים משרד IBS

30/04/22

תאריך קריאה נוכחית:

שם אתר: קניון רמת אביב

01/04/22

תאריך קריאה קודמת:

לקוח/ה נכבד/ה, אנו מתכבדים להגיש את חישוב צריכת החשמל לתקופה 01/04/22 - 30/04/22:

מוב טיים משרד 5 - (3x16)81022638 - IBS

| סוג תעריף | סוג צריכה | קריאה קודמת | קריאה נוכחית | סה"כ צריכה בקוט"ש | מחיר לקוט"ש בא"ג | סה"כ לתשלום |
|-----------|-----------|-------------|--------------|-------------------|--------------------------|-------------|
| | | | 30/04/22 | 01/04/22 | פרטי חשבון עבור תאריכים: | |
| 777 | פסגה | 18,152.25 | 18,241.75 | 89.50 | 46.64 | 41.74 ₪ |
| 778 | גבע | 9,036.55 | 9,071.65 | 35.10 | 38.61 | 13.55 ₪ |
| 779 | שפל | 24,567.55 | 24,647.55 | 80.00 | 31.90 | 25.52 ₪ |

מיזוג אוויר

| סוג תעריף | סוג צריכה | קריאה קודמת | קריאה נוכחית | סה"כ צריכה בקוט"ש | מחיר לקוט"ש בא"ג | סה"כ לתשלום |
|-----------|-----------|-------------|--------------|-------------------|--------------------------|-------------|
| | | | 30/04/22 | 01/04/22 | פרטי חשבון עבור תאריכים: | |
| 777 | פסגה | | | 36.321 | 46.64 | 16.94 ₪ |
| 778 | גבע | | | 11.707 | 38.61 | 4.52 ₪ |
| 779 | שפל | | | 53.625 | 31.90 | 17.11 ₪ |

סה"כ לדירה:

| פסגה | גבע | שפל | סה"כ | שיא ביקוש |
|---------|---------|---------|----------|-----------|
| 125.82 | 46.81 | 133.63 | 306.25 | 1.60 |
| ₪ 58.68 | ₪ 18.07 | ₪ 42.63 | ₪ 119.38 | |

סה"כ צריכה

סה"כ לתשלום

| לא כולל מע"מ | סה"כ לתשלום | תשלום עבור גודל חיבור בKVA (3x16) | תשלום קבוע |
|--------------|-------------|-----------------------------------|------------|
| | 336.67 ₪ | 2.84 ₪ | 214.45 ₪ |

התפלגות חיוב בש"ח לפי תע"ז

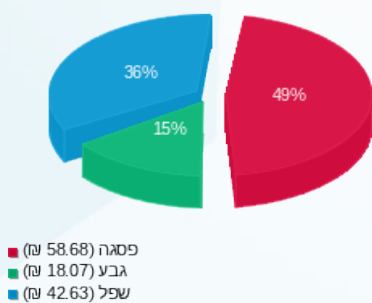

הסטוריית צריכה בקוט"ש

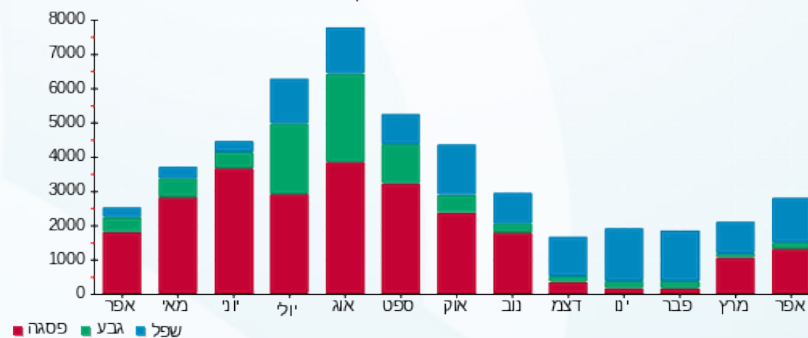

02/05/22

תאריך הפקדה:

שם דייר: *מיזוג אוויר כללי לוח קומה 1 מזרח IBS לידיעה בלבד

30/04/22

תאריך קריאה נוכחית:

שם אתר: קניון רמת אביב

01/04/22

תאריך קריאה קודמת:

לקוח/ה נכבד/ה, אנו מתכבדים להגיש את חישוב צריכת החשמל לתקופה 01/04/22 - 30/04/22:

מיזוג אוויר כללי לוח קומה 1 מזרח IBS לידיעה בלבד - 6 - 81022638(0x0)

| סוג תעריף | סוג צריכה | קריאה קודמת | קריאה נוכחית | סה"כ צריכה בקוט"ש | מחיר לקוט"ש בא"ג | סה"כ לתשלום |
|--------------------------|-----------|-------------|--------------|-------------------|------------------|-------------|
| פרטי חשבון עבור תאריכים: | | | | | | |
| | | 01/04/22 | 30/04/22 | | | |
| 777 | פסגה | 381,912.00 | 384,940.00 | 3,028.00 | 46.64 | 1,412.26 ₪ |
| 778 | גבע | 137,706.40 | 138,330.40 | 624.00 | 38.61 | 240.93 ₪ |
| 779 | שפל | 269,253.60 | 270,504.80 | 1,251.20 | 31.90 | 399.13 ₪ |

סה"כ לדייר:

| פסגה | גבע | שפל | סה"כ | שיא ביקוש |
|------------|----------|----------|------------|-----------|
| 3,028.00 | 624.00 | 1,251.20 | 4,903.20 | 28.00 |
| 1,412.26 ₪ | 240.93 ₪ | 399.13 ₪ | 2,052.32 ₪ | |

סה"כ צריכה

סה"כ לתשלום

| | | |
|------------|----------------------------------|--------------|
| 0.00 ₪ | תשלום קבוע | |
| 0.00 ₪ | תשלום עבור גודל חיבור בKVA (0x0) | |
| 2,052.32 ₪ | סה"כ לתשלום | לא כולל מע"מ |

התפלגות חיוב בש"ח לפי תע"ז

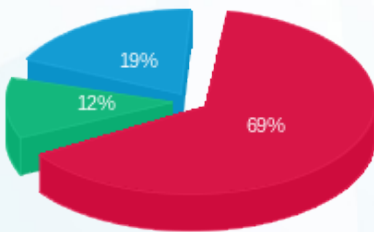

■ פסגה (1,412.26 ₪)
 ■ גבע (240.93 ₪)
 ■ שפל (399.13 ₪)

הסטוריית צריכה בקוט"ש

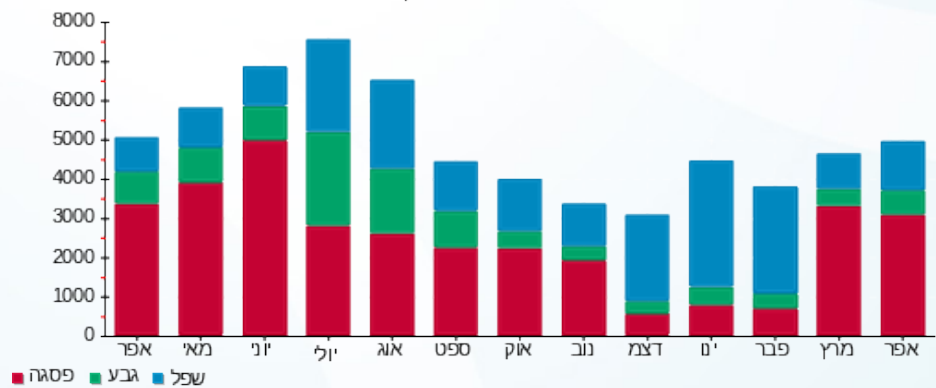



02/05/22

תאריך הפקה:

שם דייר: *מרפאת שיניים IBS

30/04/22

תאריך קריאה נוכחית:

שם אתר: קניון רמת אביב

01/04/22

תאריך קריאה קודמת:

לקוח/ה נכבד/ה, אנו מתכבדים להגיש את חישוב צריכת החשמל לתקופה 01/04/22 - 30/04/22:

מרפאת שיניים 3 - (3x40)81022638 - IBS

| סה"כ לתשלום | מחיר לקוט"ש בא"ג | סה"כ צריכה בקוט"ש | קריאה נוכחית | קריאה קודמת | סוג צריכה | סוג תעריף |
|-------------|------------------|-------------------|--------------|-------------|-----------|--------------------------|
| | | | 30/04/22 | 01/04/22 | | פרטי חשבון עבור תאריכים: |
| ₪ 326.62 | 46.64 | 700.30 | 65,849.10 | 65,148.80 | פסגה | 777 |
| ₪ 34.13 | 38.61 | 88.40 | 15,922.10 | 15,833.70 | גבע | 778 |
| ₪ 39.21 | 31.90 | 122.90 | 32,438.90 | 32,316.00 | שפל | 779 |

מיזוג אוויר

| סה"כ לתשלום | מחיר לקוט"ש בא"ג | סה"כ צריכה בקוט"ש | קריאה נוכחית | קריאה קודמת | סוג צריכה | סוג תעריף |
|-------------|------------------|-------------------|--------------|-------------|-----------|--------------------------|
| | | | 30/04/22 | 01/04/22 | | פרטי חשבון עבור תאריכים: |
| ₪ 132.55 | 46.64 | 284.200 | | | פסגה | 777 |
| ₪ 11.38 | 38.61 | 29.483 | | | גבע | 778 |
| ₪ 26.28 | 31.90 | 82.382 | | | שפל | 779 |

סה"כ לדירה:

| שיא ביקוש | סה"כ | שפל | גבע | פסגה |
|-----------|----------|---------|---------|----------|
| 6.10 | 1,307.67 | 205.28 | 117.88 | 984.50 |
| | ₪ 570.17 | ₪ 65.48 | ₪ 45.51 | ₪ 459.17 |

סה"כ צריכה

סה"כ לתשלום

| | | |
|----------|--|---------------------|
| ₪ 214.45 | תשלום קבוע | |
| ₪ 7.10 | תשלום עבור גודל חיבור בKVA (3x40) | |
| ₪ 791.72 | סה"כ לתשלום | לא כולל מע"מ |

התפלגות חיוב בש"ח לפי תע"ז

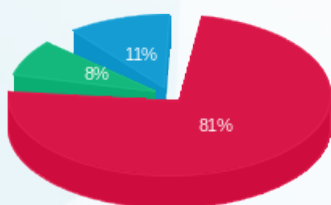

פסגה (459.17 ₪)
גבע (45.51 ₪)
שפל (65.48 ₪)

הסטוריית צריכה בקוט"ש

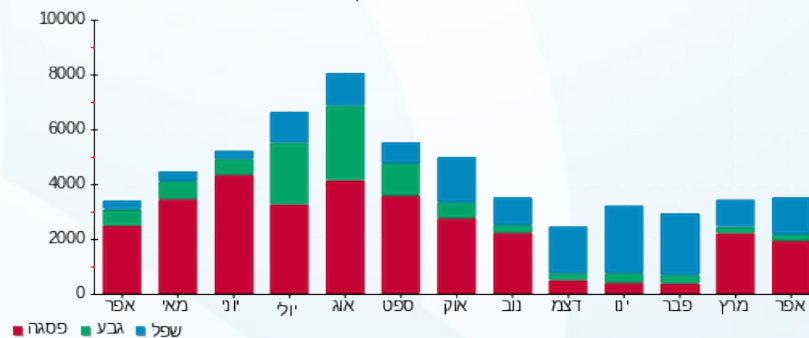



02/05/22

תאריך הפקה:

שם דייר: *עובד ראובן מזרח IBS

30/04/22

תאריך קריאה נוכחית:

שם אתר: קניון רמת אביב

01/04/22

תאריך קריאה קודמת:

לקוח/ה נכבד/ה, אנו מתכבדים להגיש את חישוב צריכת החשמל לתקופה 01/04/22 - 30/04/22:

עובד ראובן מזרח 7 - IBS - (3x25)81022638

| סוג תעריף | סוג צריכה | קריאה קודמת | קריאה נוכחית | סה"כ צריכה בקוט"ש | מחיר לקוט"ש בא"ג | סה"כ לתשלום |
|-----------|-----------|-------------|--------------|-------------------|--------------------------|-------------|
| | | | 30/04/22 | 01/04/22 | פרטי חשבון עבור תאריכים: | |
| 777 | פסגה | 14,763.55 | 14,878.95 | 115.40 | 46.64 | 53.82 ₪ |
| 778 | גבע | 5,439.75 | 5,475.60 | 35.85 | 38.61 | 13.84 ₪ |
| 779 | שפל | 16,544.60 | 16,612.80 | 68.20 | 31.90 | 21.76 ₪ |

מיזוג אוויר

| סוג תעריף | סוג צריכה | קריאה קודמת | קריאה נוכחית | סה"כ צריכה בקוט"ש | מחיר לקוט"ש בא"ג | סה"כ לתשלום |
|-----------|-----------|-------------|--------------|-------------------|--------------------------|-------------|
| | | | 30/04/22 | 01/04/22 | פרטי חשבון עבור תאריכים: | |
| 777 | פסגה | | | 46.832 | 46.64 | 21.84 ₪ |
| 778 | גבע | | | 11.957 | 38.61 | 4.62 ₪ |
| 779 | שפל | | | 45.716 | 31.90 | 14.58 ₪ |

סה"כ לדירה:

| פסגה | גבע | שפל | סה"כ | שיא ביקוש |
|---------|---------|---------|----------|-----------|
| 162.23 | 47.81 | 113.92 | 323.95 | 2.60 |
| ₪ 75.67 | ₪ 18.46 | ₪ 36.34 | ₪ 130.46 | |

סה"כ צריכה

סה"כ לתשלום

| | | |
|----------|-----------------------------------|--------------|
| 214.45 ₪ | תשלום קבוע | |
| 4.44 ₪ | תשלום עבור גודל חיבור בKVA (3x25) | |
| 349.35 ₪ | סה"כ לתשלום | לא כולל מע"מ |

התפלגות חיוב בש"ח לפי תע"ז

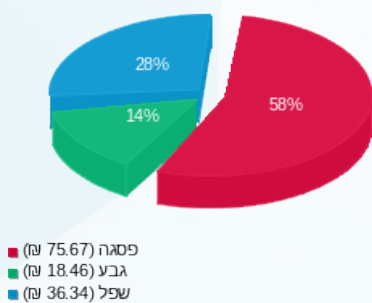

הסטוריית צריכה בקוט"ש

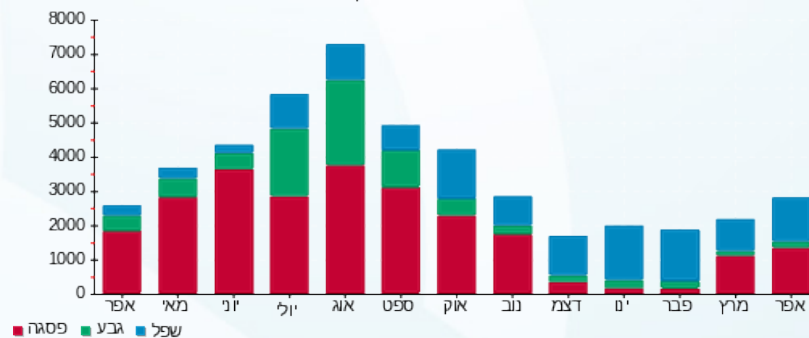



02/05/22

תאריך הפקה:

שם דייר: *עמנואל נועה IBS

30/04/22

תאריך קריאה נוכחית:

שם אתר: קניון רמת אביב

01/04/22

תאריך קריאה קודמת:

לקוח/ה נכבד/ה, אנו מתכבדים להגיש את חישוב צריכת החשמל לתקופה 01/04/22 - 30/04/22:

עמנואל נועה 1 - (3x63)81022638 - IBS

| סה"כ לתשלום | מחיר לקוט"ש בא"ג | סה"כ צריכה בקוט"ש | קריאה נוכחית | קריאה קודמת | סוג צריכה | סוג תעריף |
|-------------|------------------|-------------------|--------------|-------------|-----------|--------------------------|
| | | | 30/04/22 | 01/04/22 | | פרטי חשבון עבור תאריכים: |
| 230.31 ₪ | 46.64 | 493.80 | 46,955.80 | 46,462.00 | פסגה | 777 |
| 35.37 ₪ | 38.61 | 91.60 | 12,967.90 | 12,876.30 | גבע | 778 |
| 72.00 ₪ | 31.90 | 225.70 | 40,942.30 | 40,716.60 | שפל | 779 |

מיזוג אוויר

| סה"כ לתשלום | מחיר לקוט"ש בא"ג | סה"כ צריכה בקוט"ש | קריאה נוכחית | קריאה קודמת | סוג צריכה | סוג תעריף |
|-------------|------------------|-------------------|--------------|-------------|-----------|--------------------------|
| | | | 30/04/22 | 01/04/22 | | פרטי חשבון עבור תאריכים: |
| 93.47 ₪ | 46.64 | 200.397 | | | פסגה | 777 |
| 11.80 ₪ | 38.61 | 30.550 | | | גבע | 778 |
| 48.26 ₪ | 31.90 | 151.291 | | | שפל | 779 |

סה"כ לדירה:

| שיא ביקוש | סה"כ | שפל | גבע | פסגה |
|-----------|----------|----------|---------|----------|
| 4.40 | 1,193.34 | 376.99 | 122.15 | 694.20 |
| | 491.20 ₪ | 120.26 ₪ | 47.16 ₪ | 323.77 ₪ |

סה"כ צריכה

סה"כ לתשלום

| | | |
|----------|--|---------------------|
| 214.45 ₪ | תשלום קבוע | |
| 11.18 ₪ | תשלום עבור גודל חיבור בKVA (3x63) | |
| 716.83 ₪ | סה"כ לתשלום | לא כולל מע"מ |

התפלגות חיוב בש"ח לפי תע"ז

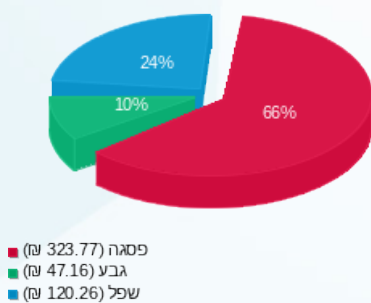

הסטוריית צריכה בקוט"ש

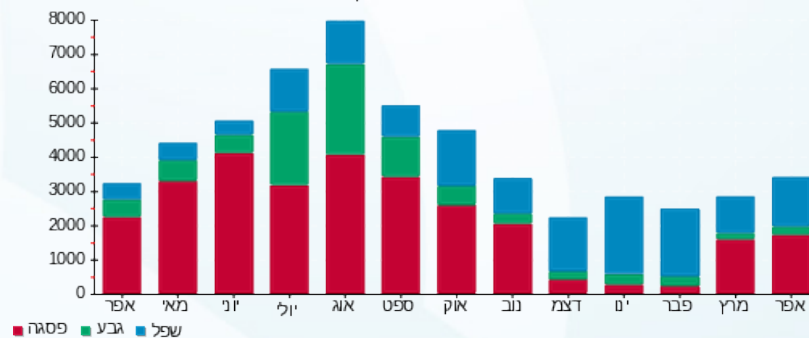



02/05/22

תאריך הפקה:

שם דייר: *פרטנר חדר תקשורת

30/04/22

תאריך קריאה נוכחית:

שם אתר: קניון רמת אביב

01/04/22

תאריך קריאה קודמת:

לקוח/ה נכבד/ה, אנו מתכבדים להגיש את חישוב צריכת החשמל לתקופה 01/04/22 - 30/04/22:

פרטנר חדר תקשורת - 1 - 17313207(3x63)

| סוג תעריף | סוג צריכה | קריאה קודמת | קריאה נוכחית | סה"כ צריכה בקוט"ש | מחיר לקוט"ש בא"ג | סה"כ לתשלום |
|--------------------------|-----------|-------------|--------------|-------------------|------------------|-------------|
| פרטי חשבון עבור תאריכים: | | | | | | |
| 777 | פסגה | 01/04/22 | 30/04/22 | 1,453.80 | 46.64 | 678.05 ₪ |
| 778 | גבע | 14,007.70 | 14,723.80 | 716.10 | 38.61 | 276.49 ₪ |
| 779 | שפל | 44,447.80 | 46,181.60 | 1,733.80 | 31.90 | 553.08 ₪ |

סה"כ לדייר:

| פסגה | גבע | שפל | סה"כ | שיא ביקוש |
|----------|----------|----------|------------|-----------|
| 1,453.80 | 716.10 | 1,733.80 | 3,903.70 | 7.59 |
| 678.05 ₪ | 276.49 ₪ | 553.08 ₪ | 1,507.62 ₪ | |

סה"כ צריכה

סה"כ לתשלום

| | | |
|------------|-----------------------------------|--------------|
| 214.45 ₪ | תשלום קבוע | |
| 11.18 ₪ | תשלום עבור גודל חיבור בKVA (3x63) | |
| 1,733.25 ₪ | סה"כ לתשלום | לא כולל מע"מ |

התפלגות חיוב בש"ח לפי תע"ז

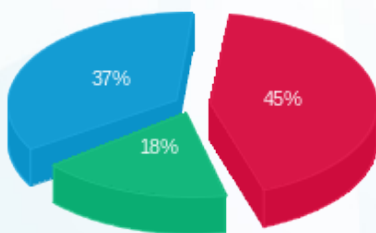

- פסגה (678.05 ₪)
- גבע (276.49 ₪)
- שפל (553.08 ₪)

הסטוריית צריכה בקוט"ש

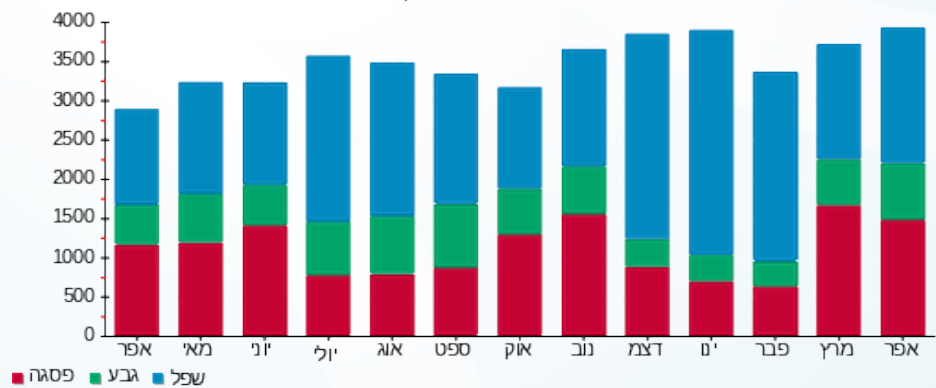

- פסגה
- גבע
- שפל





02/05/22 תאריך הפקה:
 30/04/22 תאריך קריאה נכחית:
 01/04/22 תאריך קריאה קודמת:

שם דייר: *ציבורי IBS
 שם אתר: קניון רמת אביב

לקוח/ה נכבד/ה, אנו מתכבדים להגיש את חישוב צריכת החשמל לתקופה 01/04/22 - 30/04/22:

דייר - 1 - 81018676

| סוג תעריף | סוג צריכה | קריאה קודמת | קריאה נכחית | סה"כ צריכה בקוט"ש | מחיר לקוט"ש בא"ג | סה"כ לתשלום |
|--------------------------|-----------|-------------|-------------|-------------------|------------------|-------------|
| פרטי חשבון עבור תאריכים: | | | 30/04/22 | 01/04/22 | | |
| 777 | פסגה | 759,943.40 | 761,113.60 | -1,170.20 | 46.64 | ₪ -545.78 |
| 778 | גבע | 227,327.60 | 227,476.80 | -149.20 | 38.61 | ₪ -57.61 |
| 779 | שפל | 198,869.20 | 200,093.00 | -1,223.80 | 31.90 | ₪ -390.39 |

דייר - 2 - 81018676

| סוג תעריף | סוג צריכה | קריאה קודמת | קריאה נכחית | סה"כ צריכה בקוט"ש | מחיר לקוט"ש בא"ג | סה"כ לתשלום |
|--------------------------|-----------|-------------|-------------|-------------------|------------------|-------------|
| פרטי חשבון עבור תאריכים: | | | 30/04/22 | 01/04/22 | | |
| 777 | פסגה | 116,063.75 | 116,564.55 | -500.80 | 46.64 | ₪ -233.57 |
| 778 | גבע | 63,373.75 | 63,615.90 | -242.15 | 38.61 | ₪ -93.49 |
| 779 | שפל | 194,331.30 | 194,926.85 | -595.55 | 31.90 | ₪ -189.98 |

ראשי - 4 - 81018676

| סוג תעריף | סוג צריכה | קריאה קודמת | קריאה נכחית | סה"כ צריכה בקוט"ש | מחיר לקוט"ש בא"ג | סה"כ לתשלום |
|--------------------------|-----------|--------------|--------------|-------------------|------------------|-------------|
| פרטי חשבון עבור תאריכים: | | | 30/04/22 | 01/04/22 | | |
| 777 | פסגה | 1,228,168.80 | 1,233,986.40 | 5,817.60 | 46.64 | ₪ 2,713.33 |
| 778 | גבע | 451,854.00 | 453,414.00 | 1,560.00 | 38.61 | ₪ 602.32 |
| 779 | שפל | 833,234.40 | 839,102.40 | 5,868.00 | 31.90 | ₪ 1,871.89 |

דייר - 1 - 81022638

| סוג תעריף | סוג צריכה | קריאה קודמת | קריאה נכחית | סה"כ צריכה בקוט"ש | מחיר לקוט"ש בא"ג | סה"כ לתשלום |
|--------------------------|-----------|-------------|-------------|-------------------|------------------|-------------|
| פרטי חשבון עבור תאריכים: | | | 30/04/22 | 01/04/22 | | |
| 777 | פסגה | 46,462.00 | 46,955.80 | -493.80 | 46.64 | ₪ -230.31 |
| 778 | גבע | 12,876.30 | 12,967.90 | -91.60 | 38.61 | ₪ -35.37 |
| 779 | שפל | 40,716.60 | 40,942.30 | -225.70 | 31.90 | ₪ -72.00 |





דייר - 2 - 81022638

| סה"כ לתשלום | מחיר לקוט"ש בא"ג | סה"כ צריכה בקוט"ש | קריאה נוכחית | קריאה קודמת | סוג צריכה | סוג תעריף |
|-------------|------------------|-------------------|--------------|-------------|--------------------------|-----------|
| | | | 30/04/22 | 01/04/22 | פרטי חשבון עבור תאריכים: | |
| ₪ -370.18 | 46.64 | -793.70 | 98,328.40 | 97,534.70 | פסגה | 777 |
| ₪ -79.58 | 38.61 | -206.10 | 50,127.50 | 49,921.40 | גבע | 778 |
| ₪ -164.44 | 31.90 | -515.50 | 45,567.40 | 45,051.90 | שפל | 779 |

דייר - 3 - 81022638

| סה"כ לתשלום | מחיר לקוט"ש בא"ג | סה"כ צריכה בקוט"ש | קריאה נוכחית | קריאה קודמת | סוג צריכה | סוג תעריף |
|-------------|------------------|-------------------|--------------|-------------|--------------------------|-----------|
| | | | 30/04/22 | 01/04/22 | פרטי חשבון עבור תאריכים: | |
| ₪ -326.62 | 46.64 | -700.30 | 65,849.10 | 65,148.80 | פסגה | 777 |
| ₪ -34.13 | 38.61 | -88.40 | 15,922.10 | 15,833.70 | גבע | 778 |
| ₪ -39.21 | 31.90 | -122.90 | 32,438.90 | 32,316.00 | שפל | 779 |

דייר - 4 - 81022638

| סה"כ לתשלום | מחיר לקוט"ש בא"ג | סה"כ צריכה בקוט"ש | קריאה נוכחית | קריאה קודמת | סוג צריכה | סוג תעריף |
|-------------|------------------|-------------------|--------------|-------------|--------------------------|-----------|
| | | | 30/04/22 | 01/04/22 | פרטי חשבון עבור תאריכים: | |
| ₪ -84.47 | 46.64 | -181.10 | 25,304.70 | 25,123.60 | פסגה | 777 |
| ₪ -8.49 | 38.61 | -22.00 | 5,312.35 | 5,290.35 | גבע | 778 |
| ₪ -16.30 | 31.90 | -51.10 | 15,829.70 | 15,778.60 | שפל | 779 |

דייר - 5 - 81022638

| סה"כ לתשלום | מחיר לקוט"ש בא"ג | סה"כ צריכה בקוט"ש | קריאה נוכחית | קריאה קודמת | סוג צריכה | סוג תעריף |
|-------------|------------------|-------------------|--------------|-------------|--------------------------|-----------|
| | | | 30/04/22 | 01/04/22 | פרטי חשבון עבור תאריכים: | |
| ₪ -41.74 | 46.64 | -89.50 | 18,241.75 | 18,152.25 | פסגה | 777 |
| ₪ -13.55 | 38.61 | -35.10 | 9,071.65 | 9,036.55 | גבע | 778 |
| ₪ -25.52 | 31.90 | -80.00 | 24,647.55 | 24,567.55 | שפל | 779 |

דייר - 7 - 81022638

| סה"כ לתשלום | מחיר לקוט"ש בא"ג | סה"כ צריכה בקוט"ש | קריאה נוכחית | קריאה קודמת | סוג צריכה | סוג תעריף |
|-------------|------------------|-------------------|--------------|-------------|--------------------------|-----------|
| | | | 30/04/22 | 01/04/22 | פרטי חשבון עבור תאריכים: | |
| ₪ -53.82 | 46.64 | -115.40 | 14,878.95 | 14,763.55 | פסגה | 777 |
| ₪ -13.84 | 38.61 | -35.85 | 5,475.60 | 5,439.75 | גבע | 778 |
| ₪ -21.76 | 31.90 | -68.20 | 16,612.80 | 16,544.60 | שפל | 779 |



דייר - 8 - 81022638

| סה"כ לתשלום | מחיר לקוט"ש בא"ג | סה"כ צריכה בקוט"ש | קריאה נוכחית | קריאה קודמת | סוג צריכה | סוג תעריף |
|-------------|------------------|-------------------|--------------|-------------|--------------------------|-----------|
| | | | 30/04/22 | 01/04/22 | פרטי חשבון עבור תאריכים: | |
| ₪ -62.12 | 46.64 | -133.20 | 18,385.30 | 18,252.10 | פסגה | 777 |
| ₪ -9.73 | 38.61 | -25.20 | 7,113.10 | 7,087.90 | גבע | 778 |
| ₪ -17.23 | 31.90 | -54.00 | 10,225.00 | 10,171.00 | שפל | 779 |

דייר - 1 - 81037893

| סה"כ לתשלום | מחיר לקוט"ש בא"ג | סה"כ צריכה בקוט"ש | קריאה נוכחית | קריאה קודמת | סוג צריכה | סוג תעריף |
|-------------|------------------|-------------------|--------------|-------------|--------------------------|-----------|
| | | | 30/04/22 | 01/04/22 | פרטי חשבון עבור תאריכים: | |
| ₪ -3.10 | 46.64 | -6.65 | 22,771.95 | 22,765.30 | פסגה | 777 |
| ₪ -0.87 | 38.61 | -2.25 | 4,425.25 | 4,423.00 | גבע | 778 |
| ₪ -5.71 | 31.90 | -17.90 | 8,585.00 | 8,567.10 | שפל | 779 |

דייר - 3 - 81037893

| סה"כ לתשלום | מחיר לקוט"ש בא"ג | סה"כ צריכה בקוט"ש | קריאה נוכחית | קריאה קודמת | סוג צריכה | סוג תעריף |
|-------------|------------------|-------------------|--------------|-------------|--------------------------|-----------|
| | | | 30/04/22 | 01/04/22 | פרטי חשבון עבור תאריכים: | |
| ₪ -52.61 | 46.64 | -112.80 | 15,317.05 | 15,204.25 | פסגה | 777 |
| ₪ -12.14 | 38.61 | -31.45 | 4,818.85 | 4,787.40 | גבע | 778 |
| ₪ -39.22 | 31.90 | -122.95 | 13,166.15 | 13,043.20 | שפל | 779 |

דייר - 5 - 81037893

| סה"כ לתשלום | מחיר לקוט"ש בא"ג | סה"כ צריכה בקוט"ש | קריאה נוכחית | קריאה קודמת | סוג צריכה | סוג תעריף |
|-------------|------------------|-------------------|--------------|-------------|--------------------------|-----------|
| | | | 30/04/22 | 01/04/22 | פרטי חשבון עבור תאריכים: | |
| ₪ -203.47 | 46.64 | -436.25 | 20,021.90 | 19,585.65 | פסגה | 777 |
| ₪ -10.66 | 38.61 | -27.60 | 4,805.50 | 4,777.90 | גבע | 778 |
| ₪ -69.97 | 31.90 | -219.35 | 8,146.55 | 7,927.20 | שפל | 779 |

סה"כ לדייר:

| שיא ביקוש | סה"כ | שפל | גבע | פסגה |
|-----------|------------|----------|----------|----------|
| 61.20 | 4,258.05 | 2,571.05 | 603.10 | 1,083.90 |
| | ₪ 1,558.55 | ₪ 820.16 | ₪ 232.86 | ₪ 505.53 |

סה"כ צריכה
סה"כ לתשלום

| | | |
|------------|--------------------|---------------------|
| ₪ 0.00 | תשלום קבוע | |
| ₪ 1,558.55 | סה"כ לתשלום | לא כולל מע"מ |



02/05/22 תאריך הפקה:
 30/04/22 תאריך קריאה נוכחית:
 01/04/22 תאריך קריאה קודמת:

שם דייר: *ראשי בניין IBS
 שם אתר: קניון רמת אביב

לקוח/ה נכבד/ה, אנו מתכבדים להגיש את חישוב צריכת החשמל לתקופה 01/04/22 - 30/04/22:

ראשי בניין 4 - (0x0)81018676 - IBS

| סוג תעריף | סוג צריכה | קריאה קודמת | קריאה נוכחית | סה"כ צריכה בקוט"ש | מחיר לקוט"ש בא"ג | סה"כ לתשלום |
|-----------|-----------|--------------|--------------|--------------------------|------------------|-------------|
| | | 01/04/22 | 30/04/22 | פרטי חשבון עבור תאריכים: | | |
| 777 | פסגה | 1,228,168.80 | 1,233,986.40 | 5,817.60 | 46.64 | 2,713.33 ₪ |
| 778 | גבע | 451,854.00 | 453,414.00 | 1,560.00 | 38.61 | 602.32 ₪ |
| 779 | שפל | 833,234.40 | 839,102.40 | 5,868.00 | 31.90 | 1,871.89 ₪ |

סה"כ לדייר:

| פסגה | גבע | שפל | סה"כ | שיא ביקוש |
|------------|----------|------------|------------|-----------|
| 5,817.60 | 1,560.00 | 5,868.00 | 13,245.60 | 61.20 |
| 2,713.33 ₪ | 602.32 ₪ | 1,871.89 ₪ | 5,187.54 ₪ | |

סה"כ צריכה
 סה"כ לתשלום

| | | |
|------------|---|---------------------|
| 0.00 ₪ | תשלום קבוע | |
| 0.00 ₪ | תשלום עבור גודל חיבור בKVA (0x0) | |
| 5,187.54 ₪ | סה"כ לתשלום | לא כולל מע"מ |

התפלגות חיוב בש"ח לפי תעו"ז

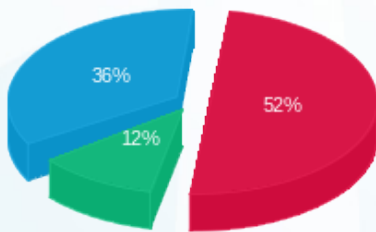

■ פסגה (2,713.33 ₪)
 ■ גבע (602.32 ₪)
 ■ שפל (1,871.89 ₪)

הסטוריית צריכה בקוט"ש

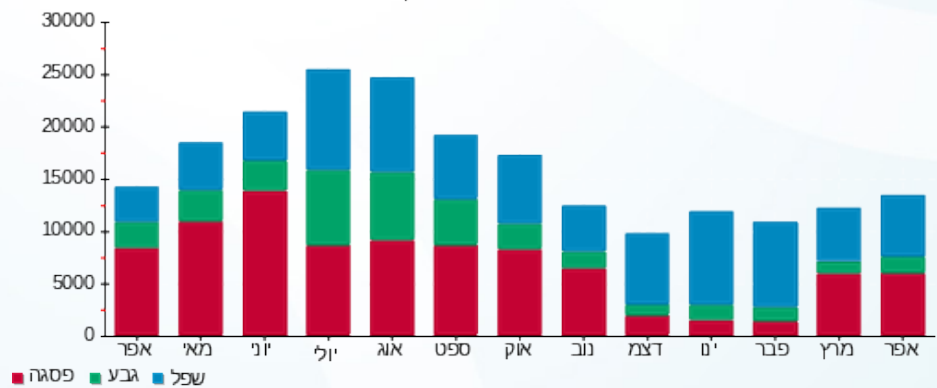



02/05/22

תאריך הפקה:

שם דייר: *שר פיטנס IBS

30/04/22

תאריך קריאה נוכחית:

שם אתר: קניון רמת אביב

01/04/22

תאריך קריאה קודמת:

לקוח/ה נכבד/ה, אנו מתכבדים להגיש את חישוב צריכת החשמל לתקופה 01/04/22 - 30/04/22:

*שר פיטנס 2 - IBS - (3x160)81022638

| סוג תעריף | סוג צריכה | קריאה קודמת | קריאה נוכחית | סה"כ צריכה בקוט"ש | מחיר לקוט"ש בא"ג | סה"כ לתשלום |
|--------------------------|-----------|-------------|--------------|-------------------|------------------|-------------|
| פרטי חשבון עבור תאריכים: | | | | | | |
| 777 | פסגה | 01/04/22 | 30/04/22 | 793.70 | 46.64 | 370.18 ₪ |
| 778 | גבע | 49,921.40 | 50,127.50 | 206.10 | 38.61 | 79.58 ₪ |
| 779 | שפל | 45,051.90 | 45,567.40 | 515.50 | 31.90 | 164.44 ₪ |

סה"כ לדיר:

| פסגה | גבע | שפל | סה"כ | שיא ביקוש |
|----------|---------|----------|----------|-----------|
| 793.70 | 206.10 | 515.50 | 1,515.30 | 16.20 |
| ₪ 370.18 | ₪ 79.58 | ₪ 164.44 | ₪ 614.20 | |

סה"כ צריכה

סה"כ לתשלום

| | | |
|----------|---|---------------------|
| 214.45 ₪ | תשלום קבוע | |
| 28.40 ₪ | תשלום עבור גודל חיבור בKVA (3x160) | |
| 857.05 ₪ | סה"כ לתשלום | לא כולל מע"מ |

התפלגות חיוב בש"ח לפי תע"ז

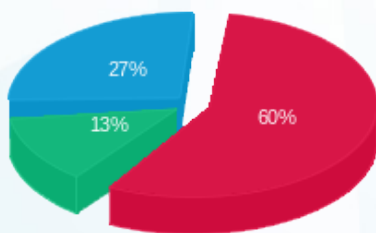

- פסגה (₪ 370.18) - 60%
- גבע (₪ 79.58) - 13%
- שפל (₪ 164.44) - 27%

הסטוריית צריכה בקוט"ש

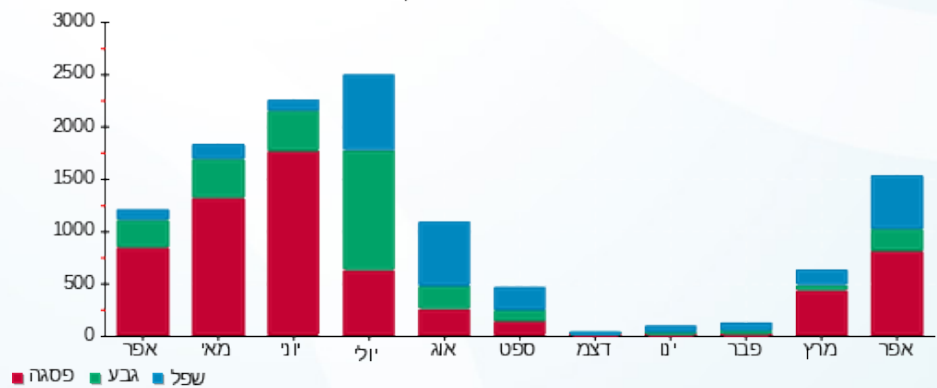



02/05/22

תאריך הפקה:

שם דייר: 253 ראלף לורן חדש

30/04/22

תאריך קריאה נוכחית:

שם אתר: קניון רמת אביב

01/04/22

תאריך קריאה קודמת:

לקוח/ה נכבד/ה, אנו מתכבדים להגיש את חישוב צריכת החשמל לתקופה 01/04/22 - 30/04/22:
253 ראלף לורן חדש - 1 - 81016600(3x200)

| סוג תעריף | סוג צריכה | קריאה קודמת | קריאה נוכחית | סה"כ צריכה בקוט"ש | מחיר לקוט"ש בא"ג | סה"כ לתשלום |
|--------------------------|-----------|-------------|--------------|-------------------|------------------|-------------|
| פרטי חשבון עבור תאריכים: | | | 01/04/22 | 30/04/22 | | |
| 777 | פסגה | 768,080.75 | 772,581.10 | 4,500.35 | 46.64 | 2,098.96 ₪ |
| 778 | גבע | 309,140.78 | 310,520.34 | 1,379.57 | 38.61 | 532.65 ₪ |
| 779 | שפל | 406,830.02 | 407,957.41 | 1,127.39 | 31.90 | 359.64 ₪ |

מיזוג אוויר

| סוג תעריף | סוג צריכה | קריאה קודמת | קריאה נוכחית | סה"כ צריכה בקוט"ש | מחיר לקוט"ש בא"ג | סה"כ לתשלום |
|--------------------------|-----------|-------------|--------------|-------------------|------------------|-------------|
| פרטי חשבון עבור תאריכים: | | | 01/04/22 | 30/04/22 | | |
| 777 | פסגה | | | 1,455.417 | 46.64 | 678.81 ₪ |
| 778 | גבע | | | 568.219 | 38.61 | 219.39 ₪ |
| 779 | שפל | | | 117.201 | 31.90 | 37.39 ₪ |

חויב בגין העמסת מים מיזוג אוויר

| סה"כ לתשלום | הערה |
|-------------|---------------------------------|
| 438.00 ₪ | חויב בגין העמסת מים מיזוג אוויר |

סה"כ לדייר:

| פסגה | גבע | שפל | סה"כ | שיא ביקוש |
|------------|----------|----------|------------|-----------|
| 5,955.77 | 1,947.79 | 1,244.59 | 9,148.15 | 24.46 |
| ₪ 2,777.77 | ₪ 752.04 | ₪ 397.02 | ₪ 3,926.84 | |

סה"כ צריכה

סה"כ לתשלום

| | | |
|------------|---|---------------------|
| 214.45 ₪ | תשלום קבוע | |
| 35.50 ₪ | תשלום עבור גודל חיבור בKVA (3x200) | |
| 4,614.79 ₪ | סה"כ לתשלום | לא כולל מע"מ |





התפלגות חיוב בש"ח לפי תעו"ז

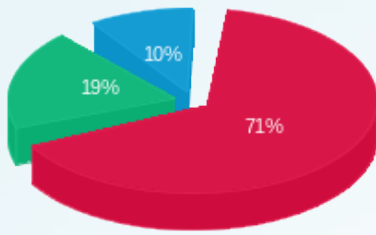

■ פסגה (2,777.77) ש"ח
■ גבע (752.04) ש"ח
■ שפל (397.02) ש"ח

הסטוריית צריכה בקוט"ש

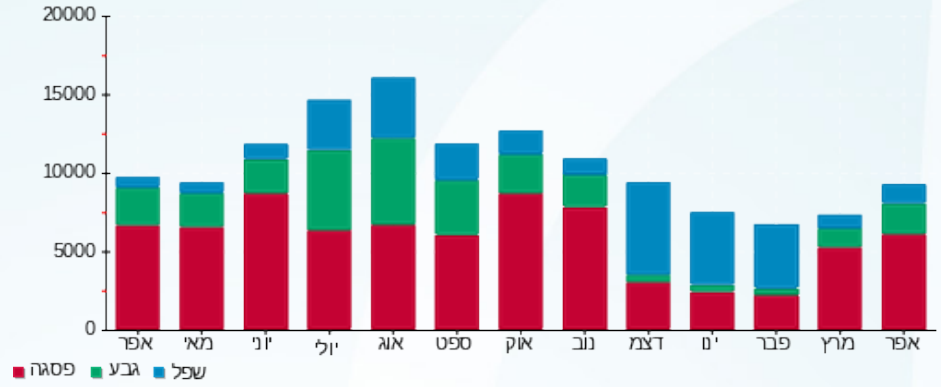

02/05/22 תאריך הפקדה:
 30/04/22 תאריך קריאה נוכחית:
 01/04/22 תאריך קריאה קודמת:

שם דייר: 81014219-3 חנות-לא להפקה
 שם אתר: קניון רמת אביב

לקוח/ה נכבד/ה, אנו מתכבדים להגיש את חישוב צריכת החשמל לתקופה 01/04/22 - 30/04/22:

חנות-לא להפקה - 3 - 81014219(0x0)

| סה"כ לתשלום | מחיר לקוט"ש בא"ג | סה"כ צריכה בקוט"ש | קריאה נוכחית | קריאה קודמת | סוג צריכה | סוג תעריף |
|-------------|------------------|-------------------|--------------|-------------|--------------------------|-----------|
| | | | 30/04/22 | 01/04/22 | פרטי חשבון עבור תאריכים: | |
| 0.00 ₪ | 46.64 | 0.00 | 0.003 | 0.003 | פסגה | 777 |
| 0.00 ₪ | 38.61 | 0.00 | 0.002 | 0.002 | גבע | 778 |
| 0.00 ₪ | 31.90 | 0.00 | 0.005 | 0.005 | שפל | 779 |

סה"כ לדייר:

| שיא ביקוש | סה"כ | שפל | גבע | פסגה |
|-----------|--------|--------|--------|--------|
| | 0.00 | 0.00 | 0.00 | 0.00 |
| | 0.00 ₪ | 0.00 ₪ | 0.00 ₪ | 0.00 ₪ |

סה"כ צריכה
 סה"כ לתשלום

| | | |
|--------|-----------------------------------|--------------|
| 0.00 ₪ | תשלום קבוע | |
| 0.00 ₪ | תשלום עבור גודל חיבור ב-KVA (0x0) | |
| 0.00 ₪ | סה"כ לתשלום | לא כולל מע"מ |

02/05/22 תאריך הפקדה:
 30/04/22 תאריך קריאה נוכחית:
 01/04/22 תאריך קריאה קודמת:

שם דייר: 6-81014231 חנות-לא להפקה
 שם אתר: קניון רמת אביב

לקוח/ה נכבד/ה, אנו מתכבדים להגיש את חישוב צריכת החשמל לתקופה 01/04/22 - 30/04/22:

חנות-לא להפקה - 6 - 81014231(0x0)

| סה"כ לתשלום | מחיר לקוט"ש בא"ג | סה"כ צריכה בקוט"ש | קריאה נוכחית | קריאה קודמת | סוג צריכה | סוג תעריף |
|-------------|------------------|-------------------|--------------|-------------|--------------------------|-----------|
| | | | 30/04/22 | 01/04/22 | פרטי חשבון עבור תאריכים: | |
| 0.00 ₪ | 46.64 | 0.00 | 0.02 | 0.02 | פסגה | 777 |
| 0.00 ₪ | 38.61 | 0.00 | 0.001 | 0.001 | גבע | 778 |
| 0.00 ₪ | 31.90 | 0.00 | 0.003 | 0.003 | שפל | 779 |

סה"כ לדייר:

| שיא ביקוש | סה"כ | שפל | גבע | פסגה |
|-----------|--------|--------|--------|--------|
| | 0.00 | 0.00 | 0.00 | 0.00 |
| | 0.00 ₪ | 0.00 ₪ | 0.00 ₪ | 0.00 ₪ |

סה"כ צריכה
 סה"כ לתשלום

| | | |
|--------|--|---------------------|
| 0.00 ₪ | תשלום קבוע | |
| 0.00 ₪ | תשלום עבור גודל חיבור KVA (0x0) | |
| 0.00 ₪ | סה"כ לתשלום | לא כולל מע"מ |



02/05/22 תאריך הפקה:
 30/04/22 תאריך קריאה נוכחית:
 01/04/22 תאריך קריאה קודמת:

שם דייר: 166.n ASH
 שם אתר: קניון רמת אביב

לקוח/ה נכבד/ה, אנו מתכבדים להגיש את חישוב צריכת החשמל לתקופה **01/04/22 - 30/04/22**:

166.n ASH - 5 - (3x40)81014245

| סוג תעריף | סוג צריכה | קריאה קודמת | קריאה נוכחית | סה"כ צריכה בקוט"ש | מחיר לקוט"ש בא"ג | סה"כ לתשלום |
|--------------------------|-----------|-------------|--------------|-------------------|------------------|-------------|
| פרטי חשבון עבור תאריכים: | | | | | | |
| 777 | פסגה | 01/04/22 | 30/04/22 | 1,131.73 | 46.64 | 527.84 ₪ |
| 778 | גבע | 55,638.73 | 55,936.17 | 297.44 | 38.61 | 114.84 ₪ |
| 779 | שפל | 75,373.26 | 75,517.94 | 144.68 | 31.90 | 46.15 ₪ |

מיזוג אוויר

| סוג תעריף | סוג צריכה | קריאה קודמת | קריאה נוכחית | סה"כ צריכה בקוט"ש | מחיר לקוט"ש בא"ג | סה"כ לתשלום |
|--------------------------|-----------|-------------|--------------|-------------------|------------------|-------------|
| פרטי חשבון עבור תאריכים: | | | | | | |
| 777 | פסגה | 01/04/22 | 30/04/22 | 273.753 | 46.64 | 127.68 ₪ |
| 778 | גבע | 106.878 | 106.878 | 38.61 | 38.61 | 41.27 ₪ |
| 779 | שפל | 22.045 | 22.045 | 31.90 | 31.90 | 7.03 ₪ |

חיוב בגין העמסת מים מיזוג אוויר

| הערה | סה"כ לתשלום |
|---------------------------------|-------------|
| חיוב בגין העמסת מים מיזוג אוויר | 82.00 ₪ |

סה"כ לדייר:

| פסגה | גבע | שפל | סה"כ | שיא ביקוש |
|----------|----------|---------|----------|-----------|
| 1,405.49 | 404.32 | 166.72 | 1,976.53 | 6.88 |
| ₪ 655.52 | ₪ 156.11 | ₪ 53.18 | ₪ 864.81 | |

סה"כ צריכה
 סה"כ לתשלום

| | | |
|------------|--|---------------------|
| 214.45 ₪ | תשלום קבוע | |
| 7.10 ₪ | תשלום עבור גודל חיבור בKVA (3x40) | |
| 1,168.36 ₪ | סה"כ לתשלום | לא כולל מע"מ |





התפלגות חיוב בש"ח לפי תעו"ז

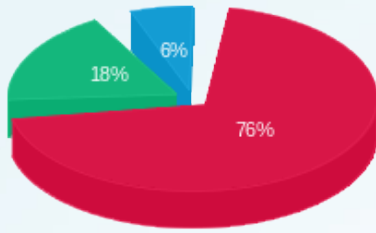

■ פסגה (656.52) ש"ח
■ גבע (156.11) ש"ח
■ שפל (53.18) ש"ח

הסטוריית צריכה בקוט"ש

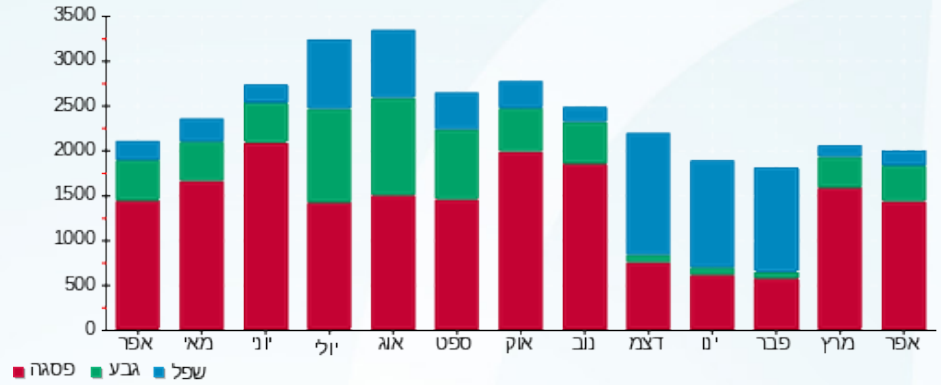

■ פסגה ■ גבע ■ שפל





02/05/22 תאריך הפקה:
 30/04/22 תאריך קריאה נוכחית:
 01/04/22 תאריך קריאה קודמת:

שם דייר: 273.n Bang & olufsen
 שם אתר: קניון רמת אביב

לקוח/ה נכבד/ה, אנו מתכבדים להגיש את חישוב צריכת החשמל לתקופה 01/04/22 - 30/04/22:

(3x25)81016363 - 6 - 273.n Bang & olufsen

| סה"כ לתשלום | מחיר לקוט"ש בא"ג | סה"כ צריכה בקוט"ש | קריאה נוכחית | קריאה קודמת | סוג צריכה | סוג תעריף |
|-------------|------------------|-------------------|--------------|-------------|-----------|--------------------------|
| | | | 30/04/22 | 01/04/22 | | פרטי חשבון עבור תאריכים: |
| 7.53 ₪ | 46.64 | 16.14 | 98,543.30 | 98,527.16 | פסגה | 777 |
| 0.93 ₪ | 38.61 | 2.42 | 37,034.49 | 37,032.07 | גבע | 778 |
| 1.58 ₪ | 31.90 | 4.96 | 62,238.91 | 62,233.95 | שפל | 779 |

מיזוג אוויר

| סה"כ לתשלום | מחיר לקוט"ש בא"ג | סה"כ צריכה בקוט"ש | קריאה נוכחית | קריאה קודמת | סוג צריכה | סוג תעריף |
|-------------|------------------|-------------------|--------------|-------------|-----------|--------------------------|
| | | | 30/04/22 | 01/04/22 | | פרטי חשבון עבור תאריכים: |
| 107.92 ₪ | 46.64 | 231.387 | | | פסגה | 777 |
| 34.88 ₪ | 38.61 | 90.337 | | | גבע | 778 |
| 5.94 ₪ | 31.90 | 18.633 | | | שפל | 779 |

חיוב בגין העמסת מים מיזוג אוויר

| סה"כ לתשלום | הערה |
|-------------|---------------------------------|
| 70.00 ₪ | חיוב בגין העמסת מים מיזוג אוויר |

סה"כ לדייר:

| שיא ביקוש | סה"כ | שפל | גבע | פסגה |
|-----------|----------|--------|---------|----------|
| 0.19 | 363.87 | 23.59 | 92.75 | 247.52 |
| | 158.78 ₪ | 7.53 ₪ | 35.81 ₪ | 115.45 ₪ |

סה"כ צריכה
 סה"כ לתשלום

| | | |
|----------|-----------------------------------|--------------|
| 214.45 ₪ | תשלום קבוע | |
| 4.44 ₪ | תשלום עבור גודל חיבור בKVA (3x25) | |
| 447.67 ₪ | סה"כ לתשלום | לא כולל מע"מ |





התפלגות חיוב בש"ח לפי תעו"ז

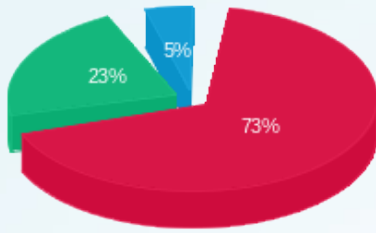

- פסגה (ש"ח 115.45)
- גבע (ש"ח 35.81)
- שפל (ש"ח 7.53)

הסטוריית צריכה בקוט"ש

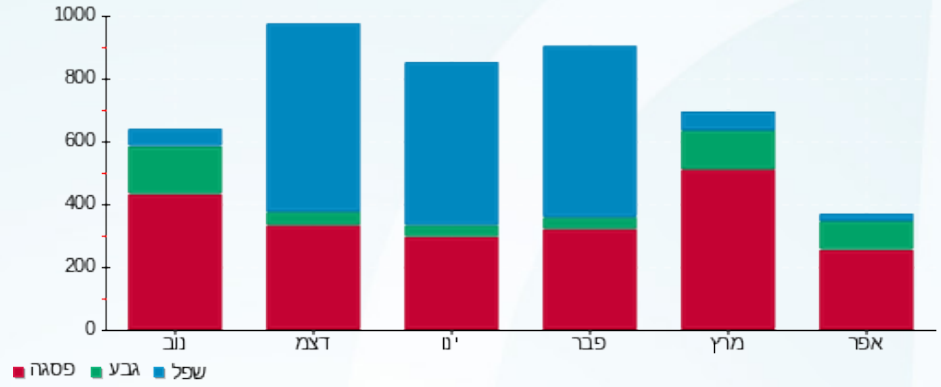



02/05/22

תאריך הפקה:

שם דייר: CK 148-149.n

30/04/22

תאריך קריאה נוכחית:

שם אתר: קניון רמת אביב

01/04/22

תאריך קריאה קודמת:

לקוח/ה נכבד/ה, אנו מתכבדים להגיש את חישוב צריכת החשמל לתקופה 01/04/22 - 30/04/22:
CK 148-149.n - 4 - 81016191(3x40)

| סה"כ לתשלום | מחיר לקוט"ש בא"ג | סה"כ צריכה בקוט"ש | קריאה נוכחית | קריאה קודמת | סוג צריכה | סוג תעריף |
|-------------|------------------|-------------------|--------------|-------------|--------------------------|-----------|
| | | | 30/04/22 | 01/04/22 | פרטי חשבון עבור תאריכים: | |
| 1,752.30 ₪ | 46.64 | 3,757.07 | 355,536.89 | 351,779.82 | פסגה | 777 |
| 521.41 ₪ | 38.61 | 1,350.46 | 144,588.84 | 143,238.38 | גבע | 778 |
| 398.14 ₪ | 31.90 | 1,248.10 | 203,790.36 | 202,542.26 | שפל | 779 |

מיזוג אוויר

| סה"כ לתשלום | מחיר לקוט"ש בא"ג | סה"כ צריכה בקוט"ש | קריאה נוכחית | קריאה קודמת | סוג צריכה | סוג תעריף |
|-------------|------------------|-------------------|--------------|-------------|--------------------------|-----------|
| | | | 30/04/22 | 01/04/22 | פרטי חשבון עבור תאריכים: | |
| 295.41 ₪ | 46.64 | 633.390 | | | פסגה | 777 |
| 95.48 ₪ | 38.61 | 247.286 | | | גבע | 778 |
| 16.27 ₪ | 31.90 | 51.005 | | | שפל | 779 |

חיוב בגין העמסת מים מיזוג אוויר

| סה"כ לתשלום | הערה |
|-------------|---------------------------------|
| 190.00 ₪ | חיוב בגין העמסת מים מיזוג אוויר |

סה"כ לדייר:

| שיא ביקוש | סה"כ | שפל | גבע | פסגה |
|-----------|------------|----------|----------|------------|
| 20.45 | 7,287.31 | 1,299.10 | 1,597.75 | 4,390.46 |
| | 3,079.02 ₪ | 414.41 ₪ | 616.89 ₪ | 2,047.71 ₪ |

סה"כ צריכה

סה"כ לתשלום

| | | |
|------------|--|---------------------|
| 214.45 ₪ | תשלום קבוע | |
| 7.10 ₪ | תשלום עבור גודל חיבור בKVA (3x40) | |
| 3,490.57 ₪ | סה"כ לתשלום | לא כולל מע"מ |





התפלגות חיוב בש"ח לפי תעו"ז

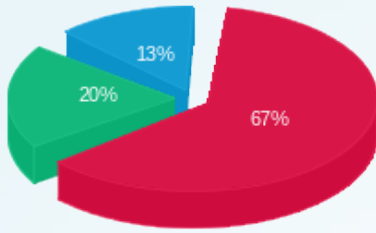

פסגה (2,047.71 ש"ח)
 גבע (616.89 ש"ח)
 שפל (414.41 ש"ח)

הסטוריית צריכה בקוט"ש

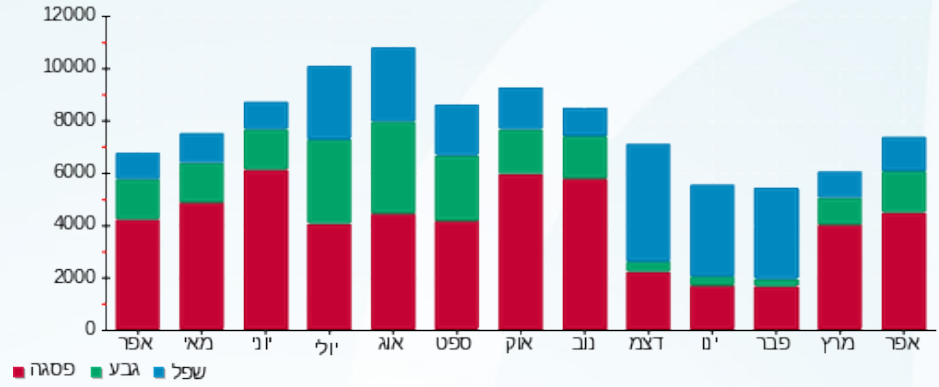



02/05/22

תאריך הפקה:

שם דייר: IDIGITAL ח.288

30/04/22

תאריך קריאה נוכחית:

שם אתר: קניון רמת אביב

01/04/22

תאריך קריאה קודמת:

לקוח/ה נכבד/ה, אנו מתכבדים להגיש את חישוב צריכת החשמל לתקופה 01/04/22 - 30/04/22:

IDIGITAL ח.288 - 3 - 81016899 (3x80)

| סה"כ לתשלום | מחיר לקוט"ש בא"ג | סה"כ צריכה בקוט"ש | קריאה נוכחית | קריאה קודמת | סוג צריכה | סוג תעריף |
|-------------|------------------|-------------------|--------------|-------------|--------------------------|-----------|
| | | | 30/04/22 | 01/04/22 | פרטי חשבון עבור תאריכים: | |
| 1,967.46 ₪ | 46.64 | 4,218.40 | 508,780.40 | 504,562.00 | פסגה | 777 |
| 511.43 ₪ | 38.61 | 1,324.60 | 223,896.80 | 222,572.20 | גבע | 778 |
| 475.50 ₪ | 31.90 | 1,490.60 | 346,415.20 | 344,924.60 | שפל | 779 |

מיזוג אוויר

| סה"כ לתשלום | מחיר לקוט"ש בא"ג | סה"כ צריכה בקוט"ש | קריאה נוכחית | קריאה קודמת | סוג צריכה | סוג תעריף |
|-------------|------------------|-------------------|--------------|-------------|--------------------------|-----------|
| | | | 30/04/22 | 01/04/22 | פרטי חשבון עבור תאריכים: | |
| 531.99 ₪ | 46.64 | 1,140.639 | | | פסגה | 777 |
| 171.94 ₪ | 38.61 | 445.324 | | | גבע | 778 |
| 29.30 ₪ | 31.90 | 91.853 | | | שפל | 779 |

חיוב בגין העמסת מים מיזוג אוויר

| סה"כ לתשלום | הערה |
|-------------|---------------------------------|
| 343.00 ₪ | חיוב בגין העמסת מים מיזוג אוויר |

סה"כ לדייר:

| שיא ביקוש | סה"כ | שפל | גבע | פסגה |
|-----------|------------|----------|----------|------------|
| 25.20 | 8,711.42 | 1,582.45 | 1,769.92 | 5,359.04 |
| | 3,687.63 ₪ | 504.80 ₪ | 683.37 ₪ | 2,499.46 ₪ |

סה"כ צריכה

סה"כ לתשלום

| | | |
|------------|-----------------------------------|--------------|
| 214.45 ₪ | תשלום קבוע | |
| 14.20 ₪ | תשלום עבור גודל חיבור בKVA (3x80) | |
| 4,259.28 ₪ | סה"כ לתשלום | לא כולל מע"מ |





התפלגות חיוב בש"ח לפי תעו"ז

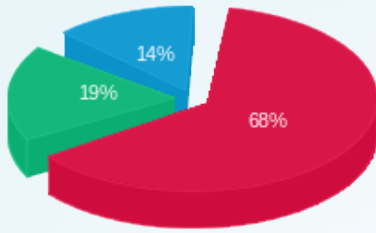

■ פסגה (ש"ח 2,499.46)
■ גבע (ש"ח 683.37)
■ שפל (ש"ח 504.80)

הסטוריית צריכה בקוט"ש

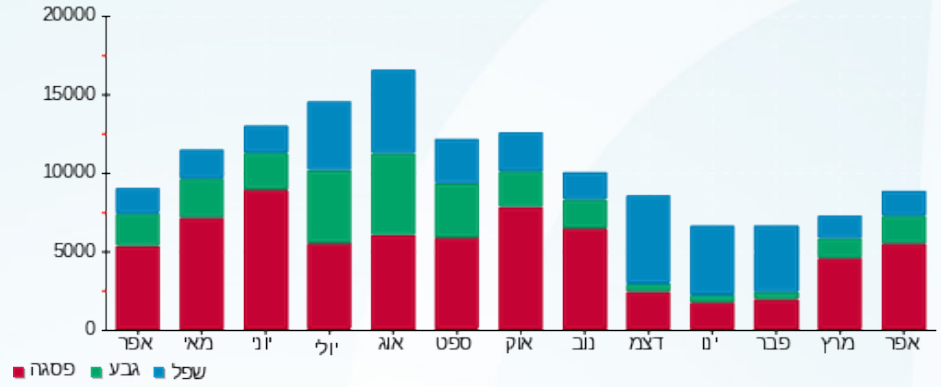



02/05/22

תאריך הפקדה:

שם דייר: PLANET n.240

30/04/22

תאריך קריאה נוכחית:

שם אתר: קניון רמת אביב

01/04/22

תאריך קריאה קודמת:

לקוח/ה נכבד/ה, אנו מתכבדים להגיש את חישוב צריכת החשמל לתקופה 01/04/22 - 30/04/22:

(3x25)81014241 - 7 - 240.n PLANET

| סה"כ לתשלום | מחיר לקוט"ש בא"ג | סה"כ צריכה בקוט"ש | קריאה נוכחית | קריאה קודמת | סוג צריכה | סוג תעריף |
|-------------|------------------|-------------------|--------------|-------------|-----------|--------------------------|
| | | | 30/04/22 | 01/04/22 | | פרטי חשבון עבור תאריכים: |
| 272.84 ₪ | 46.64 | 584.99 | 54,162.14 | 53,577.15 | פסגה | 777 |
| 53.93 ₪ | 38.61 | 139.69 | 18,967.52 | 18,827.84 | גבע | 778 |
| 11.92 ₪ | 31.90 | 37.38 | 19,359.08 | 19,321.70 | שפל | 779 |

סה"כ לדייר:

| שיא ביקוש | סה"כ | שפל | גבע | פסגה |
|-----------|----------|---------|---------|----------|
| 0.36 | 762.06 | 37.38 | 139.69 | 584.99 |
| | 338.70 ₪ | 11.92 ₪ | 53.93 ₪ | 272.84 ₪ |

סה"כ צריכה

סה"כ לתשלום

| | | |
|----------|--|---------------------|
| 214.45 ₪ | תשלום קבוע | |
| 4.44 ₪ | תשלום עבור גודל חיבור בKVA (3x25) | |
| 557.59 ₪ | סה"כ לתשלום | לא כולל מע"מ |

התפלגות חיוב בש"ח לפי תעו"ז

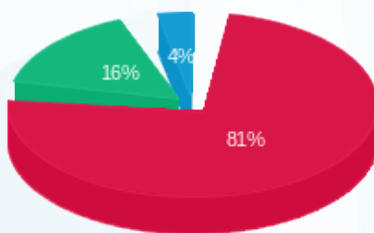

- פסגה (272.84 ₪)
- גבע (53.93 ₪)
- שפל (11.92 ₪)

הסטוריית צריכה בקוט"ש

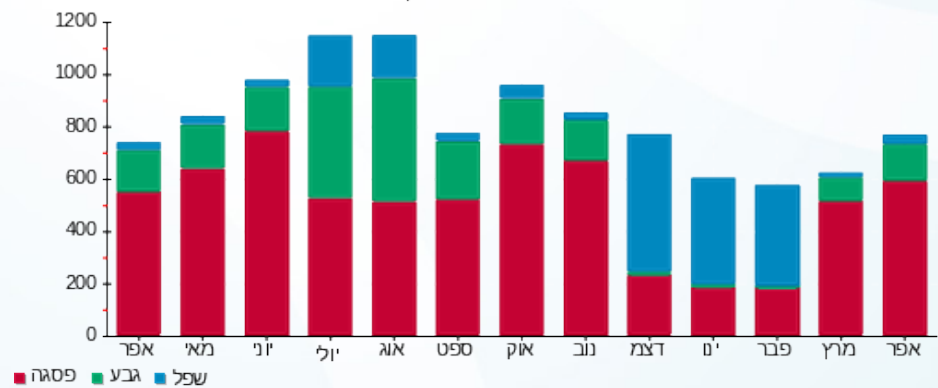



02/05/22

תאריך הפקה:

שם דייר: TUMY ה.259

30/04/22

תאריך קריאה נוכחית:

שם אתר: קניון רמת אביב

01/04/22

תאריך קריאה קודמת:

לקוח/ה נכבד/ה, אנו מתכבדים להגיש את חישוב צריכת החשמל לתקופה 01/04/22 - 30/04/22:
TUMY ה.259 - 1 - 81016331(3x40)

| סה"כ לתשלום | מחיר לקוט"ש בא"ג | סה"כ צריכה בקוט"ש | קריאה נוכחית | קריאה קודמת | סוג צריכה | סוג תעריף |
|-------------|------------------|-------------------|--------------|-------------|--------------------------|-----------|
| | | | 30/04/22 | 01/04/22 | פרטי חשבון עבור תאריכים: | |
| ₪ 460.91 | 46.64 | 988.23 | 162,448.19 | 161,459.96 | פסגה | 777 |
| ₪ 91.39 | 38.61 | 236.69 | 53,634.29 | 53,397.60 | גבע | 778 |
| ₪ 67.09 | 31.90 | 210.32 | 58,942.38 | 58,732.05 | שפל | 779 |

מיזוג אוויר

| סה"כ לתשלום | מחיר לקוט"ש בא"ג | סה"כ צריכה בקוט"ש | קריאה נוכחית | קריאה קודמת | סוג צריכה | סוג תעריף |
|-------------|------------------|-------------------|--------------|-------------|--------------------------|-----------|
| | | | 30/04/22 | 01/04/22 | פרטי חשבון עבור תאריכים: | |
| ₪ 99.73 | 46.64 | 213.827 | | | פסגה | 777 |
| ₪ 32.23 | 38.61 | 83.481 | | | גבע | 778 |
| ₪ 5.49 | 31.90 | 17.219 | | | שפל | 779 |

חיוב בגין העמסת מים מיזוג אוויר

| סה"כ לתשלום | הערה |
|-------------|---------------------------------|
| ₪ 64.00 | חיוב בגין העמסת מים מיזוג אוויר |

סה"כ לדייר:

| שיא ביקוש | סה"כ | שפל | גבע | פסגה | סה"כ צריכה |
|-----------|----------|---------|----------|----------|-------------|
| 3.10 | 1,749.77 | 227.54 | 320.17 | 1,202.06 | סה"כ לתשלום |
| | ₪ 756.84 | ₪ 72.59 | ₪ 123.62 | ₪ 560.64 | |

| | | |
|------------|--|---------------------|
| ₪ 214.45 | תשלום קבוע | |
| ₪ 7.10 | תשלום עבור גודל חיבור בKVA (3x40) | |
| ₪ 1,042.39 | סה"כ לתשלום | לא כולל מע"מ |





התפלגות חיוב בש"ח לפי תעו"ז

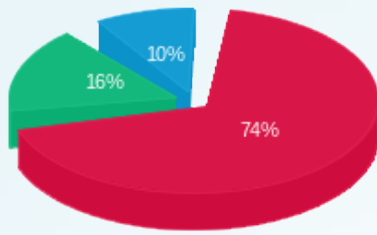

■ פסגה (560.64 ש"ח)
■ גבע (123.62 ש"ח)
■ שפל (72.59 ש"ח)

הסטוריית צריכה בקוט"ש

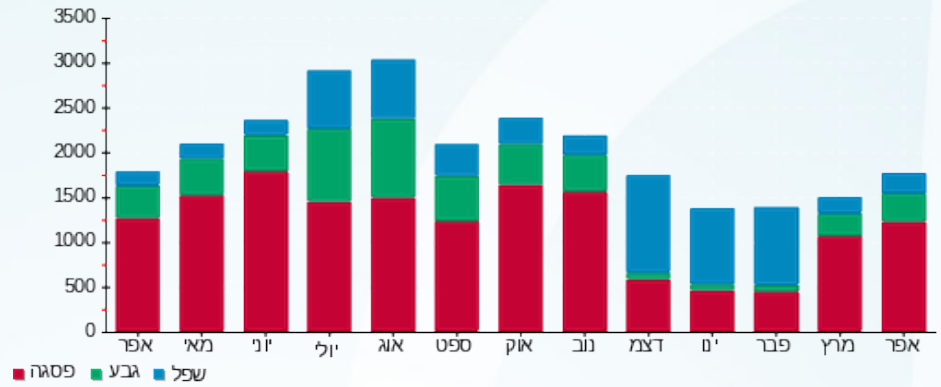



02/05/22 תאריך הפקה:
 30/04/22 תאריך קריאה נוכחית:
 01/04/22 תאריך קריאה קודמת:

שם דייר: אדיס ח.250
שם אתר: קניון רמת אביב

לקוח/ה נכבד/ה, אנו מתכבדים להגיש את חישוב צריכת החשמל לתקופה 01/04/22 - 30/04/22:

אדיס ח.250 - 3 - 81014232(3x63)

| סוג תעריף | סוג צריכה | קריאה קודמת | קריאה נוכחית | סה"כ צריכה בקוט"ש | מחיר לקוט"ש בא"ג | סה"כ לתשלום |
|--------------------------|-----------|-------------|--------------|-------------------|------------------|-------------|
| פרטי חשבון עבור תאריכים: | | | 01/04/22 | 30/04/22 | | |
| 777 | פסגה | 385,898.60 | 386,656.10 | 757.50 | 46.64 | 353.30 ₪ |
| 778 | גבע | 153,845.40 | 154,068.20 | 222.80 | 38.61 | 86.02 ₪ |
| 779 | שפל | 182,841.10 | 182,969.50 | 128.40 | 31.90 | 40.96 ₪ |

מיזוג אוויר

| סוג תעריף | סוג צריכה | קריאה קודמת | קריאה נוכחית | סה"כ צריכה בקוט"ש | מחיר לקוט"ש בא"ג | סה"כ לתשלום |
|--------------------------|-----------|-------------|--------------|-------------------|------------------|-------------|
| פרטי חשבון עבור תאריכים: | | | 01/04/22 | 30/04/22 | | |
| 777 | פסגה | | | 609.427 | 46.64 | 284.24 ₪ |
| 778 | גבע | | | 237.930 | 38.61 | 91.86 ₪ |
| 779 | שפל | | | 49.076 | 31.90 | 15.66 ₪ |

חיוב בגין העמסת מים מיזוג אוויר

| סוג תעריף | סוג צריכה | הערה | סה"כ לתשלום |
|-----------|-----------|---------------------------------|-------------|
| | | חיוב בגין העמסת מים מיזוג אוויר | 183.00 ₪ |

מחסנים

| סוג תעריף | סוג צריכה | הערה | סה"כ לתשלום |
|-----------|-----------|--------|-------------|
| | | מחסנים | 100.00 ₪ |

סה"כ לדייר:

| פסגה | גבע | שפל | סה"כ | שיא ביקוש |
|----------|----------|---------|----------|-----------|
| 1,366.93 | 460.73 | 177.48 | 2,005.13 | 7.00 |
| ₪ 637.53 | ₪ 177.89 | ₪ 56.61 | ₪ 872.04 | |

סה"כ צריכה

סה"כ לתשלום

| | | |
|------------|--|---------------------|
| 214.45 ₪ | תשלום קבוע | |
| 11.18 ₪ | תשלום עבור גודל חיבור בKVA (3x63) | |
| 1,380.67 ₪ | סה"כ לתשלום | לא כולל מע"מ |





התפלגות חיוב בש"ח לפי תעו"ז

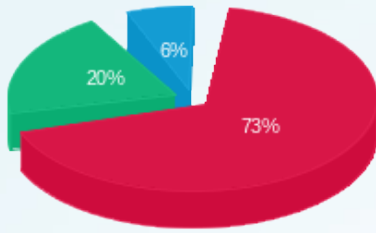

■ פסגה (637.53 ש"ח)
■ גבע (177.89 ש"ח)
■ שפל (56.61 ש"ח)

הסטוריית צריכה בקוט"ש

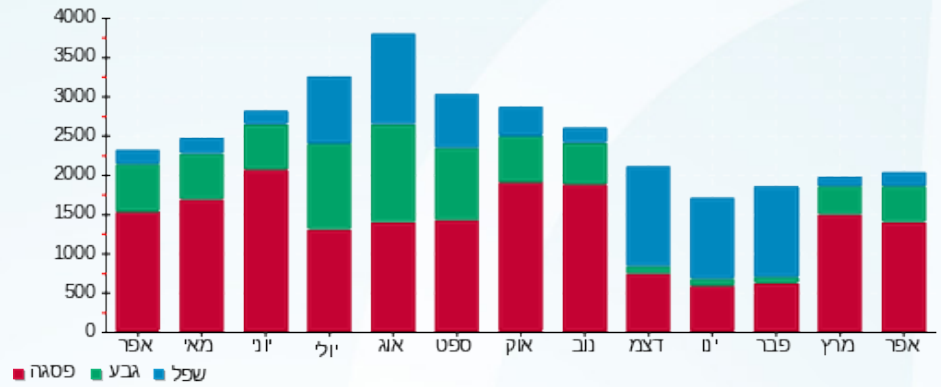



02/05/22

תאריך הפקדה:

שם דייר: אוטלו ח.174
שם אתר: קניון רמת אביב

30/04/22

תאריך קריאה נוכחית:

01/04/22

תאריך קריאה קודמת:

לקוח/ה נכבד/ה, אנו מתכבדים להגיש את חישוב צריכת החשמל לתקופה 01/04/22 - 30/04/22:

אוטלו ח.174 - 3 - 81014241(3x125)

| סוג תעריף | סוג צריכה | קריאה קודמת | קריאה נוכחית | סה"כ צריכה בקוט"ש | מחיר לקוט"ש בא"ג | סה"כ לתשלום |
|-----------|-----------|-------------|--------------|--------------------------|------------------|-------------|
| | | 01/04/22 | 30/04/22 | פרטי חשבון עבור תאריכים: | | |
| 777 | פסגה | 180,433.35 | 182,997.07 | 2,563.72 | 46.64 | 1,195.72 ₪ |
| 778 | גבע | 67,588.76 | 69,079.90 | 1,491.14 | 38.61 | 575.73 ₪ |
| 779 | שפל | 115,081.89 | 117,266.95 | 2,185.06 | 31.90 | 697.03 ₪ |

סה"כ לדייר:

| פסגה | גבע | שפל | סה"כ | שיא ביקוש |
|------------|----------|----------|------------|-----------|
| 2,563.72 | 1,491.14 | 2,185.06 | 6,239.92 | 22.77 |
| 1,195.72 ₪ | 575.73 ₪ | 697.03 ₪ | 2,468.48 ₪ | |

סה"כ צריכה

סה"כ לתשלום

| | | |
|------------|------------------------------------|--------------|
| 214.45 ₪ | תשלום קבוע | |
| 22.19 ₪ | תשלום עבור גודל חיבור בKVA (3x125) | |
| 2,705.12 ₪ | סה"כ לתשלום | לא כולל מע"מ |

התפלגות חיוב בש"ח לפי תע"ז

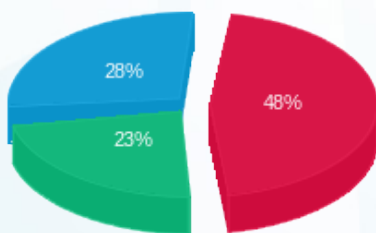

- פסגה (1,195.72 ₪) 48%
- גבע (575.73 ₪) 23%
- שפל (697.03 ₪) 28%

הסטוריית צריכה בקוט"ש

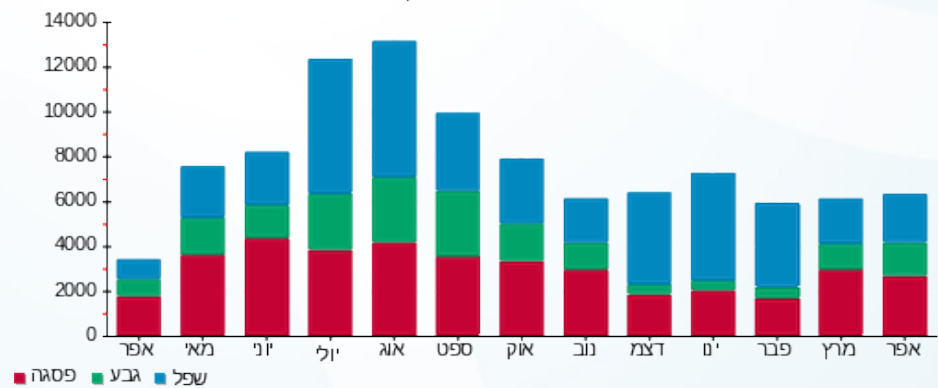



02/05/22 תאריך הפקה:
 30/04/22 תאריך קריאה נוכחית:
 01/04/22 תאריך קריאה קודמת:

שם דייר: אופטיק דורון ח. 151
שם אתר: קניון רמת אביב

לקוח/ה נכבד/ה, אנו מתכבדים להגיש את חישוב צריכת החשמל לתקופה 01/04/22 - 30/04/22:

אופטיק דורון ח. 151 - 5 - 81016191(3x63)

| סוג תעריף | סוג צריכה | קריאה קודמת | קריאה נוכחית | סה"כ צריכה בקוט"ש | מחיר לקוט"ש בא"ג | סה"כ לתשלום |
|-----------|-----------|-------------|--------------|-------------------|--------------------------|-------------|
| | | | 30/04/22 | 01/04/22 | פרטי חשבון עבור תאריכים: | |
| 777 | פסגה | 268,363.14 | 270,172.26 | 1,809.12 | 46.64 | 843.77 ₪ |
| 778 | גבע | 98,321.71 | 98,881.22 | 559.50 | 38.61 | 216.02 ₪ |
| 779 | שפל | 114,765.87 | 115,007.33 | 241.46 | 31.90 | 77.03 ₪ |

מיזוג אוויר

| סוג תעריף | סוג צריכה | קריאה קודמת | קריאה נוכחית | סה"כ צריכה בקוט"ש | מחיר לקוט"ש בא"ג | סה"כ לתשלום |
|-----------|-----------|-------------|--------------|-------------------|--------------------------|-------------|
| | | | 30/04/22 | 01/04/22 | פרטי חשבון עבור תאריכים: | |
| 777 | פסגה | | | 281.805 | 46.64 | 131.43 ₪ |
| 778 | גבע | | | 110.021 | 38.61 | 42.48 ₪ |
| 779 | שפל | | | 22.693 | 31.90 | 7.24 ₪ |

חיוב בגין העמסת מים מיזוג אוויר

| סוג תעריף | הערה | סה"כ לתשלום |
|-----------|---------------------------------|-------------|
| | חיוב בגין העמסת מים מיזוג אוויר | 85.00 ₪ |

סה"כ לדייר:

| פסגה | גבע | שפל | סה"כ | שיא ביקוש |
|----------|----------|---------|------------|-----------|
| 2,090.92 | 669.52 | 264.15 | 3,024.60 | 4.06 |
| 975.21 ₪ | 258.50 ₪ | 84.26 ₪ | 1,317.97 ₪ | |

סה"כ צריכה
 סה"כ לתשלום

| | | |
|------------|--|---------------------|
| 214.45 ₪ | תשלום קבוע | |
| 11.18 ₪ | תשלום עבור גודל חיבור בKVA (3x63) | |
| 1,628.61 ₪ | סה"כ לתשלום | לא כולל מע"מ |





התפלגות חיוב בש"ח לפי תעו"ז

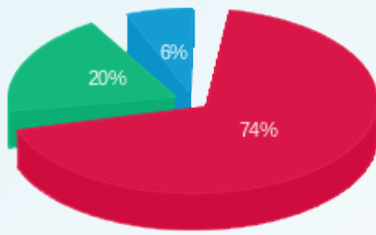

■ פסגה (975.21 ש"ח)
■ גבע (258.50 ש"ח)
■ שפל (84.26 ש"ח)

הסטוריית צריכה בקוט"ש

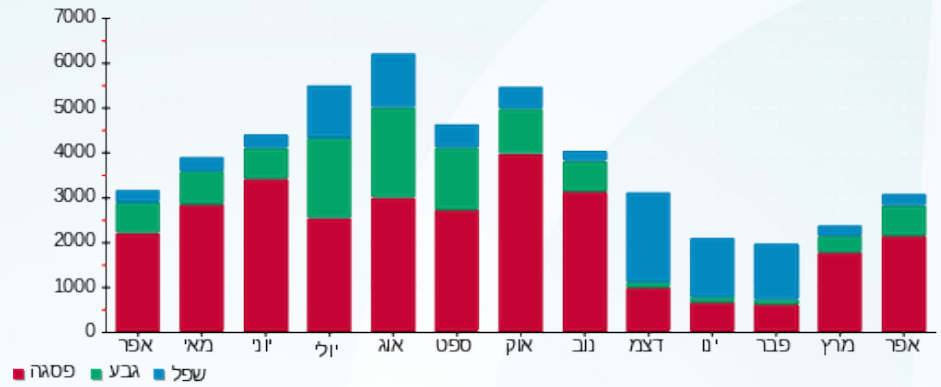



02/05/22

תאריך הפקה:

שם דייר: אופטיקנה ח.167

30/04/22

תאריך קריאה נוכחית:

שם אתר: קניון רמת אביב

01/04/22

תאריך קריאה קודמת:

לקוח/ה נכבד/ה, אנו מתכבדים להגיש את חישוב צריכת החשמל לתקופה 01/04/22 - 30/04/22:

אופטיקנה ח.167 - 8 - (3x63)81016358

| סה"כ לתשלום | מחיר לקוט"ש בא"ג | סה"כ צריכה בקוט"ש | קריאה נוכחית | קריאה קודמת | סוג צריכה | סוג תעריף |
|-------------|------------------|-------------------|--------------|-------------|--------------------------|-----------|
| | | | 30/04/22 | 01/04/22 | פרטי חשבון עבור תאריכים: | |
| 508.47 ₪ | 46.64 | 1,090.19 | 339,789.92 | 338,699.72 | פסגה | 777 |
| 148.26 ₪ | 38.61 | 383.99 | 132,531.19 | 132,147.21 | גבע | 778 |
| 123.31 ₪ | 31.90 | 386.56 | 187,481.63 | 187,095.07 | שפל | 779 |

מיזוג אוויר

| סה"כ לתשלום | מחיר לקוט"ש בא"ג | סה"כ צריכה בקוט"ש | קריאה נוכחית | קריאה קודמת | סוג צריכה | סוג תעריף |
|-------------|------------------|-------------------|--------------|-------------|--------------------------|-----------|
| | | | 30/04/22 | 01/04/22 | פרטי חשבון עבור תאריכים: | |
| 126.61 ₪ | 46.64 | 271.453 | | | פסגה | 777 |
| 40.92 ₪ | 38.61 | 105.980 | | | גבע | 778 |
| 6.97 ₪ | 31.90 | 21.859 | | | שפל | 779 |

חיוב בגין העמסת מים מיזוג אוויר

| סה"כ לתשלום | הערה |
|-------------|---------------------------------|
| 81.00 ₪ | חיוב בגין העמסת מים מיזוג אוויר |

סה"כ לדייר:

| שיא ביקוש | סה"כ | שפל | גבע | פסגה |
|-----------|----------|----------|----------|----------|
| 4.43 | 2,260.03 | 408.42 | 489.96 | 1,361.65 |
| | 954.53 ₪ | 130.29 ₪ | 189.18 ₪ | 635.07 ₪ |

סה"כ צריכה

סה"כ לתשלום

| | | |
|------------|-----------------------------------|--------------|
| 214.45 ₪ | תשלום קבוע | |
| 11.18 ₪ | תשלום עבור גודל חיבור בKVA (3x63) | |
| 1,261.17 ₪ | סה"כ לתשלום | לא כולל מע"מ |





התפלגות חיוב בש"ח לפי תעו"ז

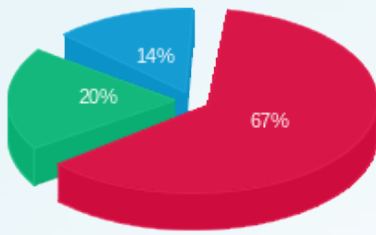

- פסגה (ש"ח 635.07)
- גבע (ש"ח 189.18)
- שפל (ש"ח 130.29)

הסטוריית צריכה בקוט"ש

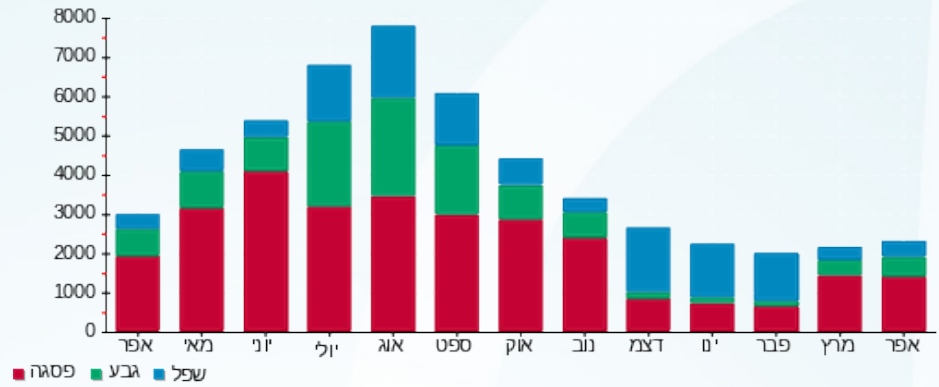



02/05/22 תאריך הפקה:
 30/04/22 תאריך קריאה נוכחית:
 01/04/22 תאריך קריאה קודמת:

שם דייר: אוריג'ינלס ח.176
שם אתר: קניון רמת אביב

לקוח/ה נכבד/ה, אנו מתכבדים להגיש את חישוב צריכת החשמל לתקופה 01/04/22 - 30/04/22:

אוריג'ינלס ח.176 - 2 - (3x63)81015037

| סוג תעריף | סוג צריכה | קריאה קודמת | קריאה נוכחית | סה"כ צריכה בקוט"ש | מחיר לקוט"ש בא"ג | סה"כ לתשלום |
|--------------------------|-----------|-------------|--------------|-------------------|------------------|-------------|
| פרטי חשבון עבור תאריכים: | | | | | | |
| | | 01/04/22 | 30/04/22 | | | |
| 777 | פסגה | 333,711.00 | 336,750.60 | 3,039.60 | 46.64 | 1,417.67 ₪ |
| 778 | גבע | 121,834.80 | 122,681.20 | 846.40 | 38.61 | 326.80 ₪ |
| 779 | שפל | 158,891.00 | 159,467.70 | 576.70 | 31.90 | 183.97 ₪ |

מיזוג אוויר

| סוג תעריף | סוג צריכה | קריאה קודמת | קריאה נוכחית | סה"כ צריכה בקוט"ש | מחיר לקוט"ש בא"ג | סה"כ לתשלום |
|--------------------------|-----------|-------------|--------------|-------------------|------------------|-------------|
| פרטי חשבון עבור תאריכים: | | | | | | |
| | | 01/04/22 | 30/04/22 | | | |
| 777 | פסגה | | | 528.758 | 46.64 | 246.61 ₪ |
| 778 | גבע | | | 206.436 | 38.61 | 79.70 ₪ |
| 779 | שפל | | | 42.580 | 31.90 | 13.58 ₪ |

חיוב בגין העמסת מים מיזוג אוויר

| סה"כ לתשלום | הערה |
|-------------|---------------------------------|
| 159.00 ₪ | חיוב בגין העמסת מים מיזוג אוויר |

סה"כ לדייר:

| פסגה | גבע | שפל | סה"כ | שיא ביקוש |
|------------|----------|----------|------------|-----------|
| 3,568.36 | 1,052.84 | 619.28 | 5,240.47 | 15.10 |
| 1,664.28 ₪ | 406.50 ₪ | 197.55 ₪ | 2,268.33 ₪ | |

סה"כ צריכה
 סה"כ לתשלום

| | | |
|------------|--|---------------------|
| 214.45 ₪ | תשלום קבוע | |
| 11.18 ₪ | תשלום עבור גודל חיבור בKVA (3x63) | |
| 2,652.97 ₪ | סה"כ לתשלום | לא כולל מע"מ |





התפלגות חיוב בש"ח לפי תעו"ז

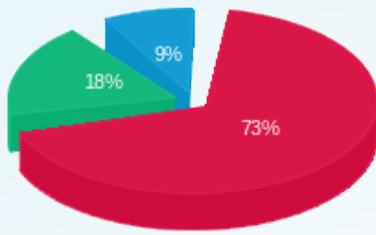

■ פסגה (1,664.28 ש"ח)
■ גבע (406.50 ש"ח)
■ שפל (197.55 ש"ח)

הסטוריית צריכה בקוט"ש

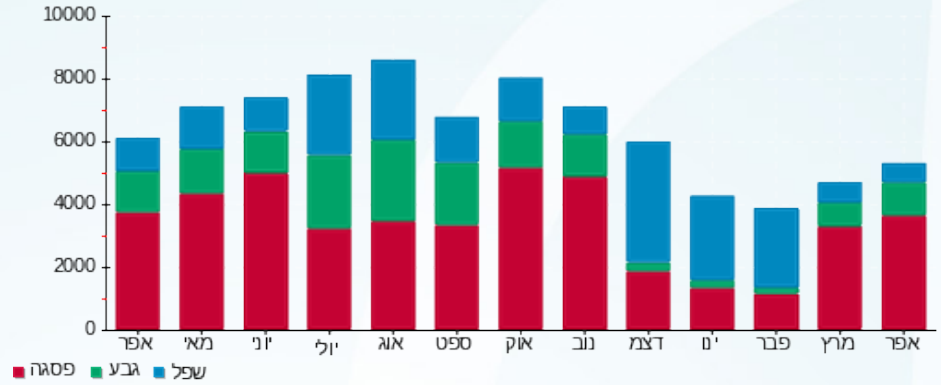



02/05/22 תאריך הפקה:
 30/04/22 תאריך קריאה נוכחית:
 01/04/22 תאריך קריאה קודמת:

שם דייר: איי אופטיק קונספט ח.214
 שם אתר: קניון רמת אביב

לקוח/ה נכבד/ה, אנו מתכבדים להגיש את חישוב צריכת החשמל לתקופה 01/04/22 - 30/04/22:

איי אופטיק קונספט ח.214 - 2 - 81014231(3x25)

| סוג תעריף | סוג צריכה | קריאה קודמת | קריאה נוכחית | סה"כ צריכה בקוט"ש | מחיר לקוט"ש בא"ג | סה"כ לתשלום |
|--------------------------|-----------|-------------|--------------|-------------------|------------------|-------------|
| פרטי חשבון עבור תאריכים: | | | | | | |
| 777 | פסגה | 01/04/22 | 30/04/22 | 1,241.03 | 46.64 | 578.81 ₪ |
| 778 | גבע | 54,055.75 | 54,413.82 | 358.08 | 38.61 | 138.25 ₪ |
| 779 | שפל | 68,590.08 | 68,925.25 | 335.17 | 31.90 | 106.92 ₪ |

מיזוג אוויר

| סוג תעריף | סוג צריכה | קריאה קודמת | קריאה נוכחית | סה"כ צריכה בקוט"ש | מחיר לקוט"ש בא"ג | סה"כ לתשלום |
|--------------------------|-----------|-------------|--------------|-------------------|------------------|-------------|
| פרטי חשבון עבור תאריכים: | | | | | | |
| 777 | פסגה | 01/04/22 | 30/04/22 | 234.646 | 46.64 | 109.44 ₪ |
| 778 | גבע | 91.610 | 91.610 | 38.61 | 35.37 ₪ | |
| 779 | שפל | 18.895 | 18.895 | 31.90 | 6.03 ₪ | |

חיוב בגין העמסת מים מיזוג אוויר

| סה"כ לתשלום | הערה |
|-------------|---------------------------------|
| 71.00 ₪ | חיוב בגין העמסת מים מיזוג אוויר |

סה"כ לדייר:

| פסגה | גבע | שפל | סה"כ | שיא ביקוש |
|----------|----------|----------|----------|-----------|
| 1,475.67 | 449.69 | 354.07 | 2,279.43 | 7.13 |
| ₪ 688.25 | ₪ 173.62 | ₪ 112.95 | ₪ 974.83 | |

סה"כ צריכה
 סה"כ לתשלום

| | | |
|------------|-----------------------------------|--------------|
| 214.45 ₪ | תשלום קבוע | |
| 4.44 ₪ | תשלום עבור גודל חיבור בKVA (3x25) | |
| 1,264.71 ₪ | סה"כ לתשלום | לא כולל מע"מ |





התפלגות חיוב בש"ח לפי תעו"ז

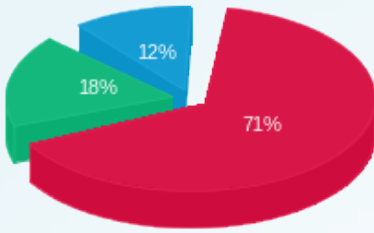

- פסגה (ש"ח 688.25)
- גבע (ש"ח 173.62)
- שפל (ש"ח 112.95)

הסטוריית צריכה בקוט"ש

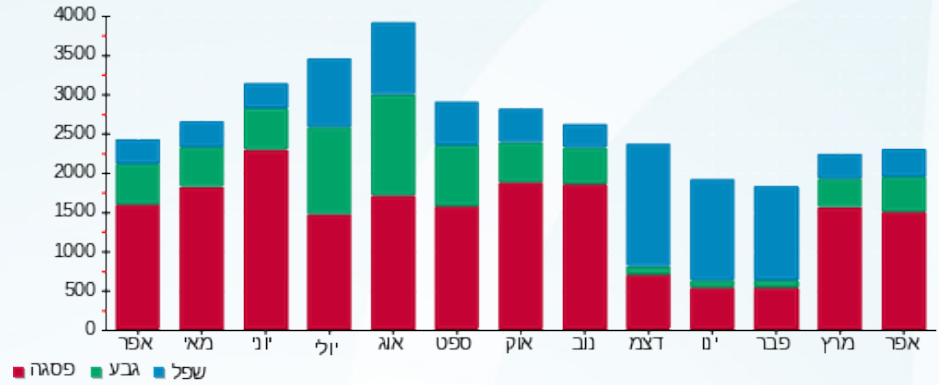

- פסגה
- גבע
- שפל





02/05/22 תאריך הפקה:
 30/04/22 תאריך קריאה נוכחית:
 01/04/22 תאריך קריאה קודמת:

שם דייר: אילנס דוכן
 שם אתר: קניון רמת אביב

לקוח/ה נכבד/ה, אנו מתכבדים להגיש את חישוב צריכת החשמל לתקופה 01/04/22 - 30/04/22:

אילנס דוכן - 5 - 81014219(3x63)

| סוג תעריף | סוג צריכה | קריאה קודמת | קריאה נוכחית | סה"כ צריכה בקוט"ש | מחיר לקוט"ש בא"ג | סה"כ לתשלום |
|--------------------------|-----------|-------------|--------------|-------------------|------------------|-------------|
| פרטי חשבון עבור תאריכים: | | | | | | |
| 777 | פסגה | 01/04/22 | 30/04/22 | 402.14 | 46.64 | 187.56 ₪ |
| 778 | גבע | 11,957.26 | 12,138.52 | 181.26 | 38.61 | 69.98 ₪ |
| 779 | שפל | 36,366.70 | 36,697.57 | 330.88 | 31.90 | 105.55 ₪ |

סה"כ לדייר:

| פסגה | גבע | שפל | סה"כ | שיא ביקוש |
|----------|---------|----------|----------|-----------|
| 402.14 | 181.26 | 330.88 | 914.27 | 2.72 |
| 187.56 ₪ | 69.98 ₪ | 105.55 ₪ | 363.09 ₪ | |

סה"כ צריכה
 סה"כ לתשלום

| | | |
|----------|-----------------------------------|--------------|
| 214.45 ₪ | תשלום קבוע | |
| 11.18 ₪ | תשלום עבור גודל חיבור בKVA (3x63) | |
| 588.72 ₪ | סה"כ לתשלום | לא כולל מע"מ |

התפלגות חיוב בש"ח לפי תע"ז

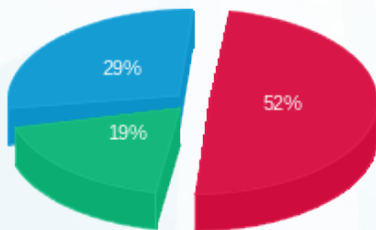

■ פסגה (187.56 ₪)
 ■ גבע (69.98 ₪)
 ■ שפל (105.55 ₪)

הסטוריית צריכה בקוט"ש

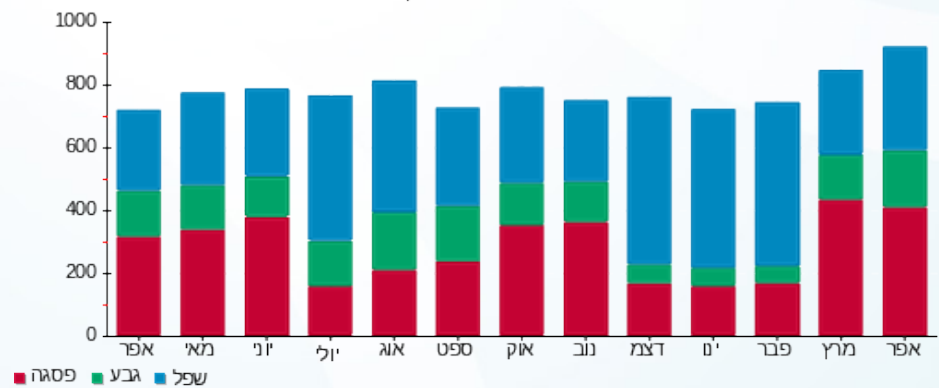



02/05/22

תאריך הפקה:

שם דייר: אימפרס ח.233

30/04/22

תאריך קריאה נוכחית:

שם אתר: קניון רמת אביב

01/04/22

תאריך קריאה קודמת:

לקוח/ה נכבד/ה, אנו מתכבדים להגיש את חישוב צריכת החשמל לתקופה 01/04/22 - 30/04/22:

אימפרס ח.233 - 2 - 81016935(3x40)

| סה"כ לתשלום | מחיר לקוט"ש בא"ג | סה"כ צריכה בקוט"ש | קריאה נוכחית | קריאה קודמת | סוג צריכה | סוג תעריף |
|-------------|------------------|-------------------|--------------|-------------|--------------------------|-----------|
| | | | 30/04/22 | 01/04/22 | פרטי חשבון עבור תאריכים: | |
| 770.07 ₪ | 46.64 | 1,651.10 | 279,634.33 | 277,983.24 | פסגה | 777 |
| 183.12 ₪ | 38.61 | 474.29 | 107,874.63 | 107,400.35 | גבע | 778 |
| 128.05 ₪ | 31.90 | 401.40 | 146,397.71 | 145,996.31 | שפל | 779 |

מיזוג אוויר

| סה"כ לתשלום | מחיר לקוט"ש בא"ג | סה"כ צריכה בקוט"ש | קריאה נוכחית | קריאה קודמת | סוג צריכה | סוג תעריף |
|-------------|------------------|-------------------|--------------|-------------|--------------------------|-----------|
| | | | 30/04/22 | 01/04/22 | פרטי חשבון עבור תאריכים: | |
| 92.99 ₪ | 46.64 | 199.372 | | | פסגה | 777 |
| 30.05 ₪ | 38.61 | 77.838 | | | גבע | 778 |
| 5.12 ₪ | 31.90 | 16.055 | | | שפל | 779 |

חיוב בגין העמסת מים מיזוג אוויר

| סה"כ לתשלום | הערה |
|-------------|---------------------------------|
| 60.00 ₪ | חיוב בגין העמסת מים מיזוג אוויר |

סה"כ לדייר:

| שיא ביקוש | סה"כ | שפל | גבע | פסגה | סה"כ צריכה |
|-----------|------------|----------|----------|----------|-------------|
| 9.90 | 2,820.05 | 417.46 | 552.12 | 1,850.47 | סה"כ לתשלום |
| | 1,209.40 ₪ | 133.17 ₪ | 213.18 ₪ | 863.06 ₪ | |

| | | |
|------------|-----------------------------------|--------------|
| 214.45 ₪ | תשלום קבוע | |
| 7.10 ₪ | תשלום עבור גודל חיבור בKVA (3x40) | |
| 1,490.95 ₪ | סה"כ לתשלום | לא כולל מע"מ |





התפלגות חיוב בש"ח לפי תעו"ז

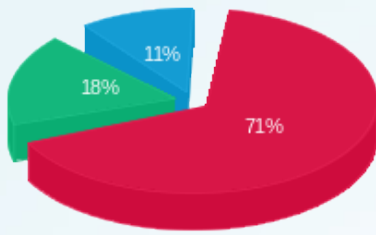

■ פסגה (863.06 ש"ח)
■ גבע (213.18 ש"ח)
■ שפל (133.17 ש"ח)

הסטוריית צריכה בקוט"ש

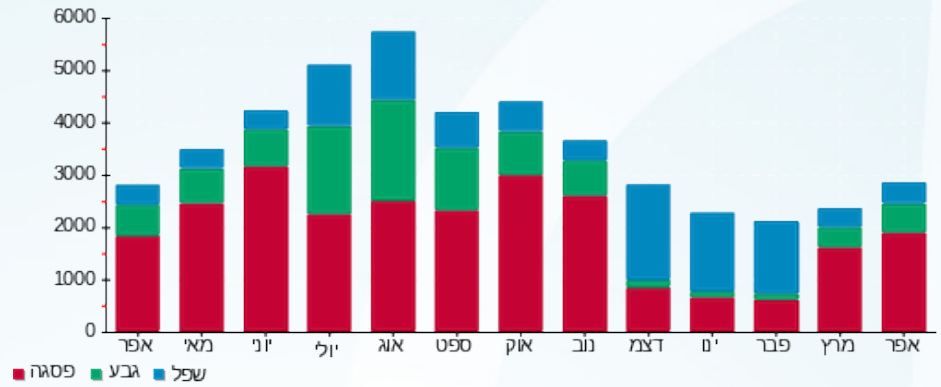



02/05/22

תאריך הפקה:

שם דייר: אינדיגו ח.212

30/04/22

תאריך קריאה נוכחית:

שם אתר: קניון רמת אביב

01/04/22

תאריך קריאה קודמת:

לקוח/ה נכבד/ה, אנו מתכבדים להגיש את חישוב צריכת החשמל לתקופה 01/04/22 - 30/04/22:

אינדיגו ח.212 - 6 - (3x40)81016353

| סה"כ לתשלום | מחיר לקוט"ש בא"ג | סה"כ צריכה בקוט"ש | קריאה נוכחית | קריאה קודמת | סוג צריכה | סוג תעריף |
|-------------|------------------|-------------------|--------------|-------------|--------------------------|-----------|
| | | | 30/04/22 | 01/04/22 | פרטי חשבון עבור תאריכים: | |
| ₪ 426.53 | 46.64 | 914.51 | 118,469.64 | 117,555.13 | פסגה | 777 |
| ₪ 92.98 | 38.61 | 240.82 | 46,147.19 | 45,906.37 | גבע | 778 |
| ₪ 44.21 | 31.90 | 138.59 | 76,115.73 | 75,977.14 | שפל | 779 |

מיזוג אוויר

| סה"כ לתשלום | מחיר לקוט"ש בא"ג | סה"כ צריכה בקוט"ש | קריאה נוכחית | קריאה קודמת | סוג צריכה | סוג תעריף |
|-------------|------------------|-------------------|--------------|-------------|--------------------------|-----------|
| | | | 30/04/22 | 01/04/22 | פרטי חשבון עבור תאריכים: | |
| ₪ 98.80 | 46.64 | 211.833 | | | פסגה | 777 |
| ₪ 31.93 | 38.61 | 82.703 | | | גבע | 778 |
| ₪ 5.44 | 31.90 | 17.058 | | | שפל | 779 |

חיוב בגין העמסת מים מיזוג אוויר

| סה"כ לתשלום | הערה |
|-------------|---------------------------------|
| ₪ 64.00 | חיוב בגין העמסת מים מיזוג אוויר |

סה"כ לדייר:

| שיא ביקוש | סה"כ | שפל | גבע | פסגה | סה"כ צריכה |
|-----------|----------|---------|----------|----------|-------------|
| 4.08 | 1,605.52 | 155.65 | 323.53 | 1,126.35 | סה"כ לתשלום |
| | ₪ 699.89 | ₪ 49.65 | ₪ 124.91 | ₪ 525.33 | |

| | | |
|----------|-----------------------------------|--------------|
| ₪ 214.45 | תשלום קבוע | |
| ₪ 7.10 | תשלום עבור גודל חיבור בKVA (3x40) | |
| ₪ 985.44 | סה"כ לתשלום | לא כולל מע"מ |





התפלגות חיוב בש"ח לפי תעו"ז

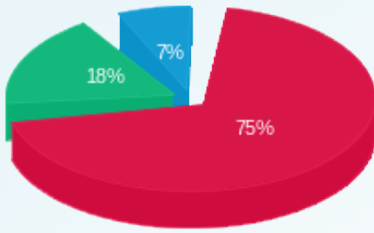

■ פסגה (525.33 ש"ח)
■ גבע (124.91 ש"ח)
■ שפל (49.65 ש"ח)

הסטוריית צריכה בקוט"ש

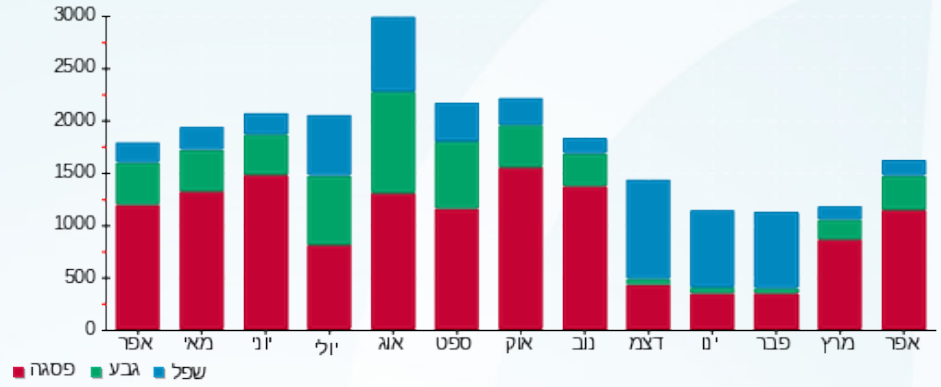



02/05/22

תאריך הפקה:

שם דייר: אינטימה ח.165

30/04/22

תאריך קריאה נוכחית:

שם אתר: קניון רמת אביב

01/04/22

תאריך קריאה קודמת:

לקוח/ה נכבד/ה, אנו מתכבדים להגיש את חישוב צריכת החשמל לתקופה 01/04/22 - 30/04/22:
אינטימה ח.165 - 4 - 81016358(3x40)

| סה"כ לתשלום | מחיר לקוט"ש בא"ג | סה"כ צריכה בקוט"ש | קריאה נוכחית | קריאה קודמת | סוג צריכה | סוג תעריף |
|-------------|------------------|-------------------|--------------|-------------|--------------------------|-----------|
| | | | 30/04/22 | 01/04/22 | פרטי חשבון עבור תאריכים: | |
| ₪ 529.55 | 46.64 | 1,135.41 | 142,803.93 | 141,668.53 | פסגה | 777 |
| ₪ 131.14 | 38.61 | 339.66 | 57,432.45 | 57,092.80 | גבע | 778 |
| ₪ 61.40 | 31.90 | 192.47 | 78,711.32 | 78,518.85 | שפל | 779 |

מיזוג אוויר

| סה"כ לתשלום | מחיר לקוט"ש בא"ג | סה"כ צריכה בקוט"ש | קריאה נוכחית | קריאה קודמת | סוג צריכה | סוג תעריף |
|-------------|------------------|-------------------|--------------|-------------|--------------------------|-----------|
| | | | 30/04/22 | 01/04/22 | פרטי חשבון עבור תאריכים: | |
| ₪ 125.26 | 46.64 | 268.577 | | | פסגה | 777 |
| ₪ 40.49 | 38.61 | 104.857 | | | גבע | 778 |
| ₪ 6.90 | 31.90 | 21.628 | | | שפל | 779 |

חיוב בגין העמסת מים מיזוג אוויר

| סה"כ לתשלום | הערה |
|-------------|---------------------------------|
| ₪ 81.00 | חיוב בגין העמסת מים מיזוג אוויר |

סה"כ לדייר:

| שיא ביקוש | סה"כ | שפל | גבע | פסגה | סה"כ צריכה |
|-----------|----------|---------|----------|----------|-------------|
| 5.00 | 2,062.59 | 214.09 | 444.51 | 1,403.98 | סה"כ לתשלום |
| | ₪ 894.74 | ₪ 68.30 | ₪ 171.63 | ₪ 654.82 | |

| | | |
|------------|--|---------------------|
| ₪ 214.45 | תשלום קבוע | |
| ₪ 7.10 | תשלום עבור גודל חיבור בKVA (3x40) | |
| ₪ 1,197.29 | סה"כ לתשלום | לא כולל מע"מ |





התפלגות חיוב בש"ח לפי תעו"ז

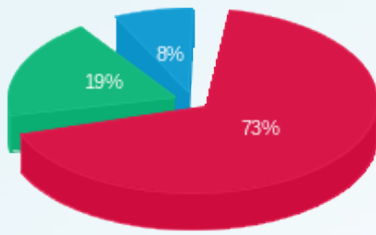

■ פסגה (654.82 ש"ח)
■ גבע (171.63 ש"ח)
■ שפל (68.30 ש"ח)

הסטוריית צריכה בקוט"ש

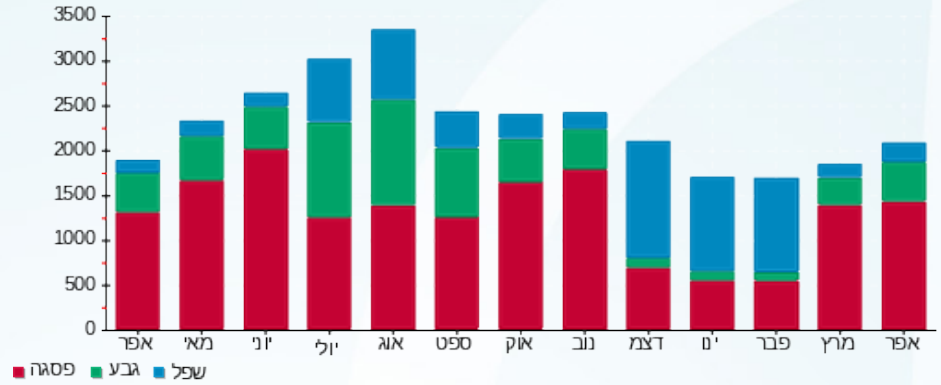

02/05/22 תאריך הפקה:
 30/04/22 תאריך קריאה נוכחית:
 01/04/22 תאריך קריאה קודמת:

שם דייר: אירוקה ח.127
 שם אתר: קניון רמת אביב

לקוח/ה נכבד/ה, אנו מתכבדים להגיש את חישוב צריכת החשמל לתקופה 01/04/22 - 30/04/22:

אירוקה ח.127 - 3 - 81014174(3x40)

| סה"כ לתשלום | מחיר לקוט"ש בא"ג | סה"כ צריכה בקוט"ש | קריאה נוכחית | קריאה קודמת | סוג צריכה | סוג תעריף |
|-------------|------------------|-------------------|--------------|-------------|--------------------------|-----------|
| | | | 30/04/22 | 01/04/22 | פרטי חשבון עבור תאריכים: | |
| ₪ 572.93 | 46.64 | 1,228.40 | 150,505.68 | 149,277.27 | פסגה | 777 |
| ₪ 146.13 | 38.61 | 378.48 | 57,905.99 | 57,527.51 | גבע | 778 |
| ₪ 85.34 | 31.90 | 267.53 | 92,001.80 | 91,734.28 | שפל | 779 |

מיזוג אוויר

| סה"כ לתשלום | מחיר לקוט"ש בא"ג | סה"כ צריכה בקוט"ש | קריאה נוכחית | קריאה קודמת | סוג צריכה | סוג תעריף |
|-------------|------------------|-------------------|--------------|-------------|--------------------------|-----------|
| | | | 30/04/22 | 01/04/22 | פרטי חשבון עבור תאריכים: | |
| ₪ 72.62 | 46.64 | 155.702 | | | פסגה | 777 |
| ₪ 23.47 | 38.61 | 60.789 | | | גבע | 778 |
| ₪ 4.00 | 31.90 | 12.538 | | | שפל | 779 |

חיוב בגין העמסת מים מיזוג אוויר

| סה"כ לתשלום | הערה |
|-------------|---------------------------------|
| ₪ 47.00 | חיוב בגין העמסת מים מיזוג אוויר |

סה"כ לדייר:

| שיא ביקוש | סה"כ | שפל | גבע | פסגה | סה"כ צריכה |
|-----------|----------|---------|----------|----------|-------------|
| 7.81 | 2,103.44 | 280.06 | 439.27 | 1,384.11 | סה"כ לתשלום |
| | ₪ 904.49 | ₪ 89.34 | ₪ 169.60 | ₪ 645.55 | |

| | | |
|------------|--|---------------------|
| ₪ 214.45 | תשלום קבוע | |
| ₪ 7.10 | תשלום עבור גודל חיבור בKVA (3x40) | |
| ₪ 1,173.04 | סה"כ לתשלום | לא כולל מע"מ |



התפלגות חיוב בש"ח לפי תעו"ז

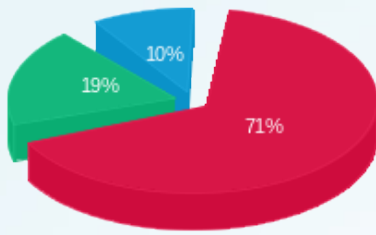

■ פסגה (645.55 ש"ח)
■ גבע (169.60 ש"ח)
■ שפל (89.34 ש"ח)

הסטוריית צריכה בקוט"ש

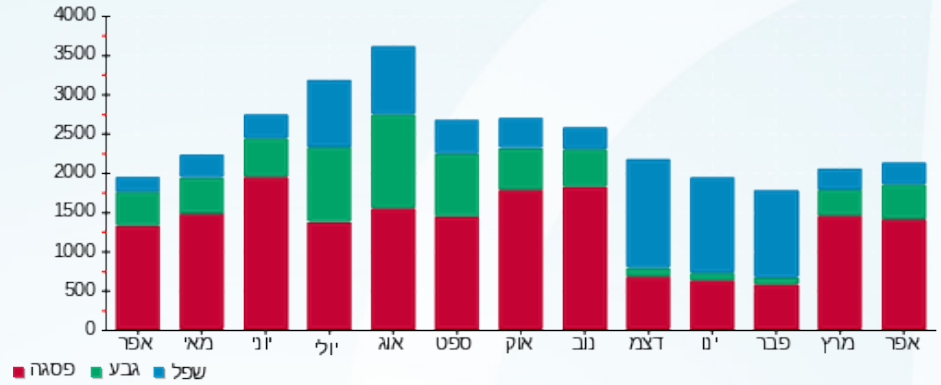



02/05/22 תאריך הפקה:
 30/04/22 תאריך קריאה נוכחית:
 01/04/22 תאריך קריאה קודמת:

שם דייר: אלמ ח.179
 שם אתר: קניון רמת אביב

לקוח/ה נכבד/ה, אנו מתכבדים להגיש את חישוב צריכת החשמל לתקופה **01/04/22 - 30/04/22**:

אלמ ח.179 - 6 - 81015037(3x125)

| סוג תעריף | סוג צריכה | קריאה קודמת | קריאה נוכחית | סה"כ צריכה בקוט"ש | מחיר לקוט"ש בא"ג | סה"כ לתשלום |
|--------------------------|-----------|-------------|--------------|-------------------|------------------|-------------|
| פרטי חשבון עבור תאריכים: | | | | | | |
| | | 01/04/22 | 30/04/22 | | | |
| 777 | פסגה | 462,128.10 | 465,991.70 | 3,863.60 | 46.64 | 1,801.98 ₪ |
| 778 | גבע | 169,538.50 | 170,603.00 | 1,064.50 | 38.61 | 411.00 ₪ |
| 779 | שפל | 165,741.40 | 166,151.90 | 410.50 | 31.90 | 130.95 ₪ |

מיזוג אוויר

| סוג תעריף | סוג צריכה | קריאה קודמת | קריאה נוכחית | סה"כ צריכה בקוט"ש | מחיר לקוט"ש בא"ג | סה"כ לתשלום |
|--------------------------|-----------|-------------|--------------|-------------------|------------------|-------------|
| פרטי חשבון עבור תאריכים: | | | | | | |
| | | 01/04/22 | 30/04/22 | | | |
| 777 | פסגה | | | 1,301.287 | 46.64 | 606.92 ₪ |
| 778 | גבע | | | 508.044 | 38.61 | 196.16 ₪ |
| 779 | שפל | | | 104.790 | 31.90 | 33.43 ₪ |

חיוב בגין העמסת מים מיזוג אוויר

| סוג תעריף | הערה | סה"כ לתשלום |
|-----------|---------------------------------|-------------|
| | חיוב בגין העמסת מים מיזוג אוויר | 391.00 ₪ |

מחסנים

| סוג תעריף | הערה | סה"כ לתשלום |
|-----------|--------|-------------|
| | מחסנים | 400.00 ₪ |

סה"כ לדייר:

| פסגה | גבע | שפל | סה"כ | שיא ביקוש |
|------------|----------|----------|------------|-----------|
| 5,164.89 | 1,572.54 | 515.29 | 7,252.72 | 17.00 |
| 2,408.90 ₪ | 607.16 ₪ | 164.38 ₪ | 3,180.44 ₪ | |

סה"כ צריכה

סה"כ לתשלום

| | | |
|------------|-------------------------------------|--------------|
| 214.45 ₪ | תשלום קבוע | |
| 22.19 ₪ | תשלום עבור גודל חיבור ב KVA (3x125) | |
| 4,208.08 ₪ | סה"כ לתשלום | לא כולל מע"מ |





התפלגות חיוב בש"ח לפי תעו"ז

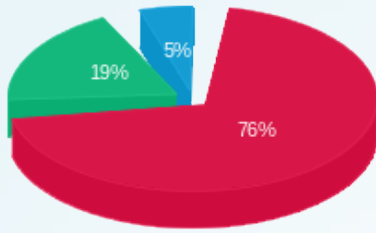

■ פסגה (ש"ח 2,408.90)
■ גבע (ש"ח 607.16)
■ שפל (ש"ח 164.38)

הסטוריית צריכה בקוט"ש

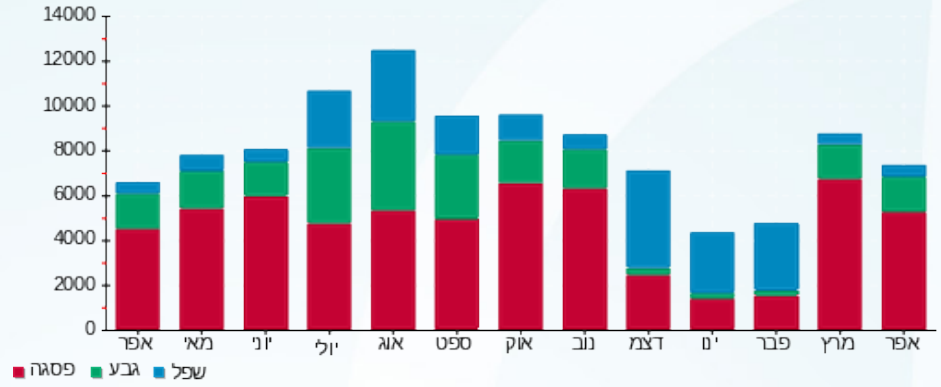



02/05/22 תאריך הפקה:
 30/04/22 תאריך קריאה נוכחית:
 01/04/22 תאריך קריאה קודמת:

שם דייר: אמריקן איגל ופוקס הום מ"א
 שם אתר: קניון רמת אביב

לקוח/ה נכבד/ה, אנו מתכבדים להגיש את חישוב צריכת החשמל לתקופה 01/04/22 - 30/04/22:

אמריקן איגל ופוקס הום מ"א - 5 - 81016984(3x400)

| סוג תעריף | סוג צריכה | קריאה קודמת | קריאה נוכחית | סה"כ צריכה בקוט"ש | מחיר לקוט"ש בא"ג | סה"כ לתשלום |
|--------------------------|-----------|-------------|--------------|-------------------|------------------|-------------|
| פרטי חשבון עבור תאריכים: | | | | | | |
| 777 | פסגה | 01/04/22 | 30/04/22 | 445.70 | 46.64 | 207.87 ₪ |
| 778 | גבע | 37,266.50 | 37,411.80 | 145.30 | 38.61 | 56.10 ₪ |
| 779 | שפל | 28,265.20 | 28,300.70 | 35.50 | 31.90 | 11.32 ₪ |

סה"כ לדייר:

| פסגה | גבע | שפל | סה"כ | שיא ביקוש |
|----------|---------|---------|----------|-----------|
| 445.70 | 145.30 | 35.50 | 626.50 | 3.20 |
| 207.87 ₪ | 56.10 ₪ | 11.32 ₪ | 275.30 ₪ | |

סה"כ צריכה
 סה"כ לתשלום

| | |
|----------|------------------------------------|
| 214.45 ₪ | תשלום קבוע |
| 71.00 ₪ | תשלום עבור גודל חיבור בKVA (3x400) |
| 560.75 ₪ | סה"כ לתשלום |

לא כולל מע"מ

התפלגות חיוב בש"ח לפי תעו"ז

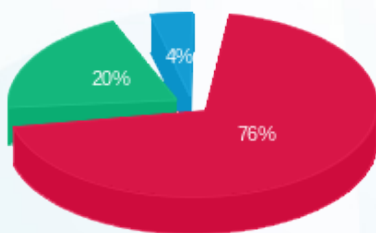

■ פסגה (207.87 ₪)
 ■ גבע (56.10 ₪)
 ■ שפל (11.32 ₪)

הסטוריית צריכה בקוט"ש

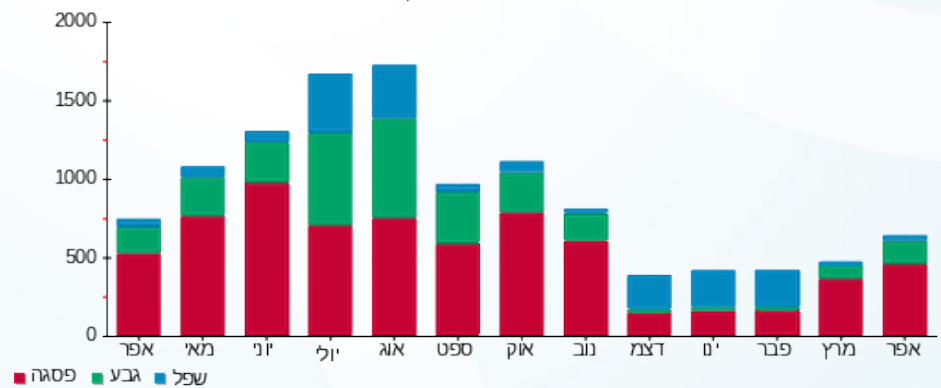

02/05/22 תאריך הפקה:
 30/04/22 תאריך קריאה נוכחית:
 01/04/22 תאריך קריאה קודמת:

שם דייר: אמריקן איגל ח. 248
 שם אתר: קניון רמת אביב

לקוח/ה נכבד/ה, אנו מתכבדים להגיש את חישוב צריכת החשמל לתקופה 01/04/22 - 30/04/22:

אמריקן איגל ח. 248 - 7 - 81016984(3x160)

| סוג תעריף | סוג צריכה | קריאה קודמת | קריאה נוכחית | סה"כ צריכה בקוט"ש | מחיר לקוט"ש בא"ג | סה"כ לתשלום |
|--------------------------|-----------|-------------|--------------|-------------------|------------------|-------------|
| פרטי חשבון עבור תאריכים: | | | | | | |
| 777 | פסגה | 01/04/22 | 30/04/22 | 4,641.40 | 46.64 | 2,164.75 ₪ |
| 778 | גבע | 242,339.40 | 244,005.20 | 1,665.80 | 38.61 | 643.17 ₪ |
| 779 | שפל | 374,993.00 | 375,789.40 | 796.40 | 31.90 | 254.05 ₪ |

סה"כ לדייר:

| פסגה | גבע | שפל | סה"כ | שיא ביקוש |
|------------|----------|----------|------------|-----------|
| 4,641.40 | 1,665.80 | 796.40 | 7,103.60 | 20.20 |
| 2,164.75 ₪ | 643.17 ₪ | 254.05 ₪ | 3,061.97 ₪ | |

סה"כ צריכה
 סה"כ לתשלום

| | | |
|------------|------------------------------------|--------------|
| 214.45 ₪ | תשלום קבוע | |
| 28.40 ₪ | תשלום עבור גודל חיבור בKVA (3x160) | |
| 3,304.82 ₪ | סה"כ לתשלום | לא כולל מע"מ |

התפלגות חיוב בש"ח לפי תע"ז

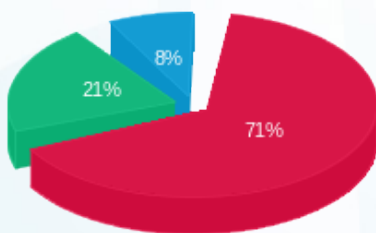

■ פסגה (2,164.75 ₪)
 ■ גבע (643.17 ₪)
 ■ שפל (254.05 ₪)

הסטוריית צריכה בקוט"ש

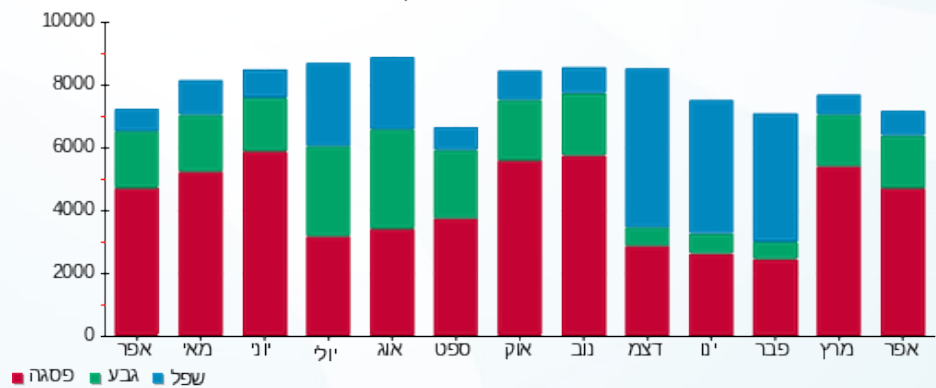

■ פסגה ■ גבע ■ שפל



02/05/22 תאריך הפקה:
 30/04/22 תאריך קריאה נוכחית:
 01/04/22 תאריך קריאה קודמת:

שם דייר: אמריקן וינטג ח.269
 שם אתר: קניון רמת אביב

לקוח/ה נכבד/ה, אנו מתכבדים להגיש את חישוב צריכת החשמל לתקופה 01/04/22 - 30/04/22:

אמריקן וינטג ח.269 - 2 - (3x32)81016363

| סוג תעריף | סוג צריכה | קריאה קודמת | קריאה נוכחית | סה"כ צריכה בקוט"ש | מחיר לקוט"ש בא"ג | סה"כ לתשלום |
|--------------------------|-----------|-------------|--------------|-------------------|------------------|-------------|
| פרטי חשבון עבור תאריכים: | | | | | | |
| 777 | פסגה | 01/04/22 | 30/04/22 | 1,200.99 | 46.64 | 560.14 ₪ |
| 778 | גבע | 48,713.10 | 49,085.22 | 372.12 | 38.61 | 143.68 ₪ |
| 779 | שפל | 72,162.70 | 72,256.74 | 94.03 | 31.90 | 30.00 ₪ |

מיזוג אוויר

| סוג תעריף | סוג צריכה | קריאה קודמת | קריאה נוכחית | סה"כ צריכה בקוט"ש | מחיר לקוט"ש בא"ג | סה"כ לתשלום |
|--------------------------|-----------|-------------|--------------|-------------------|------------------|-------------|
| פרטי חשבון עבור תאריכים: | | | | | | |
| 777 | פסגה | 01/04/22 | 30/04/22 | 233.879 | 46.64 | 109.08 ₪ |
| 778 | גבע | | | 91.310 | 38.61 | 35.25 ₪ |
| 779 | שפל | | | 18.834 | 31.90 | 6.01 ₪ |

חיוב בגין העמסת מים מיזוג אוויר

| סה"כ לתשלום | הערה |
|-------------|---------------------------------|
| 70.00 ₪ | חיוב בגין העמסת מים מיזוג אוויר |

סה"כ לדייר:

| פסגה | גבע | שפל | סה"כ | שיא ביקוש |
|----------|----------|---------|----------|-----------|
| 1,434.86 | 463.43 | 112.87 | 2,011.16 | 5.46 |
| ₪ 669.22 | ₪ 178.93 | ₪ 36.00 | ₪ 884.16 | |

סה"כ צריכה
 סה"כ לתשלום

| | | |
|------------|-----------------------------------|--------------|
| 214.45 ₪ | תשלום קבוע | |
| 5.68 ₪ | תשלום עבור גודל חיבור בKVA (3x32) | |
| 1,174.29 ₪ | סה"כ לתשלום | לא כולל מע"מ |





התפלגות חיוב בש"ח לפי תעו"ז

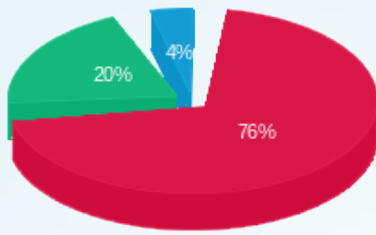

■ פסגה (669.22 ש"ח)
■ גבע (178.93 ש"ח)
■ שפל (36.00 ש"ח)

הסטוריית צריכה בקוט"ש

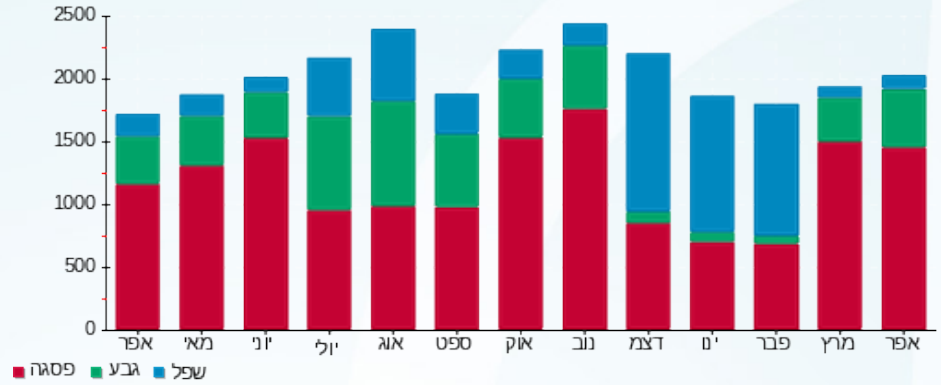



02/05/22 תאריך הפקה:
 30/04/22 תאריך קריאה נוכחית:
 01/04/22 תאריך קריאה קודמת:

שם דייר: אן פונטיין ח.131
 שם אתר: קניון רמת אביב

לקוח/ה נכבד/ה, אנו מתכבדים להגיש את חישוב צריכת החשמל לתקופה 01/04/22 - 30/04/22:

אן פונטיין ח.131 - 3 - 81014245(3x40)

| סה"כ לתשלום | מחיר לקוט"ש בא"ג | סה"כ צריכה בקוט"ש | קריאה נוכחית | קריאה קודמת | סוג צריכה | סוג תעריף |
|-------------|------------------|-------------------|--------------|-------------|--------------------------|-----------|
| | | | 30/04/22 | 01/04/22 | פרטי חשבון עבור תאריכים: | |
| 136.32 ₪ | 46.64 | 292.29 | 87,620.54 | 87,328.25 | פסגה | 777 |
| 28.92 ₪ | 38.61 | 74.90 | 28,260.55 | 28,185.64 | גבע | 778 |
| 10.86 ₪ | 31.90 | 34.05 | 31,918.99 | 31,884.94 | שפל | 779 |

מיזוג אוויר

| סה"כ לתשלום | מחיר לקוט"ש בא"ג | סה"כ צריכה בקוט"ש | קריאה נוכחית | קריאה קודמת | סוג צריכה | סוג תעריף |
|-------------|------------------|-------------------|--------------|-------------|--------------------------|-----------|
| | | | 30/04/22 | 01/04/22 | פרטי חשבון עבור תאריכים: | |
| 63.64 ₪ | 46.64 | 136.455 | | | פסגה | 777 |
| 20.57 ₪ | 38.61 | 53.274 | | | גבע | 778 |
| 3.51 ₪ | 31.90 | 10.988 | | | שפל | 779 |

חיוב בגין העמסת מים מיזוג אוויר

| סה"כ לתשלום | הערה |
|-------------|---------------------------------|
| 41.00 ₪ | חיוב בגין העמסת מים מיזוג אוויר |

סה"כ לדייר:

| שיא ביקוש | סה"כ | שפל | גבע | פסגה |
|-----------|----------|---------|---------|----------|
| 2.24 | 601.96 | 45.04 | 128.18 | 428.75 |
| | 263.82 ₪ | 14.37 ₪ | 49.49 ₪ | 199.97 ₪ |

סה"כ צריכה
 סה"כ לתשלום

| | | |
|----------|-----------------------------------|--------------|
| 214.45 ₪ | תשלום קבוע | |
| 7.10 ₪ | תשלום עבור גודל חיבור בKVA (3x40) | |
| 526.37 ₪ | סה"כ לתשלום | לא כולל מע"מ |





התפלגות חיוב בש"ח לפי תעו"ז

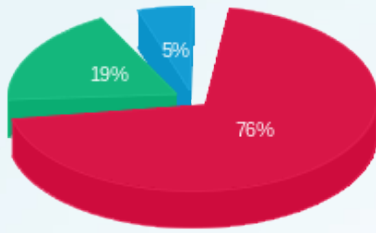

- פסגה (ש"ח 199.97)
- גבע (ש"ח 49.49)
- שפל (ש"ח 14.37)

הסטוריית צריכה בקוט"ש

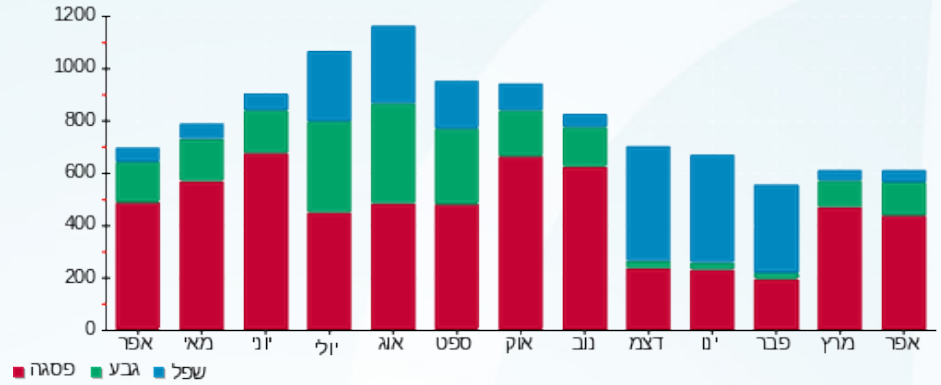



02/05/22

תאריך הפקדה:

שם דייר: אפסילון חיתום קומה 10

30/04/22

תאריך קריאה נוכחית:

שם אתר: קניון רמת אביב

01/04/22

תאריך קריאה קודמת:

לקוח/ה נכבד/ה, אנו מתכבדים להגיש את חישוב צריכת החשמל לתקופה 01/04/22 - 30/04/22:

אפסילון חיתום קומה 10 - 6 - 81016834 (3x80)

| סוג תעריף | סוג צריכה | קריאה קודמת | קריאה נוכחית | סה"כ צריכה בקוט"ש | מחיר לקוט"ש בא"ג | סה"כ לתשלום |
|--------------------------|-----------|-------------|--------------|-------------------|------------------|-------------|
| פרטי חשבון עבור תאריכים: | | | | | | |
| 777 | פסגה | 01/04/22 | 30/04/22 | 342.20 | 46.64 | 159.60 ₪ |
| 778 | גבע | 16,588.90 | 16,655.60 | 66.70 | 38.61 | 25.75 ₪ |
| 779 | שפל | 45,332.70 | 45,440.00 | 107.30 | 31.90 | 34.23 ₪ |

חיוב בגין העמסת מיזוג אוויר

| סוג תשלום | הערה |
|-----------|-----------------------------|
| 350.00 ₪ | חיוב בגין העמסת מיזוג אוויר |

סה"כ לדייר:

| פסגה | גבע | שפל | סה"כ | שיא ביקוש |
|----------|---------|---------|----------|-----------|
| 342.20 | 66.70 | 107.30 | 516.20 | 2.00 |
| 159.60 ₪ | 25.75 ₪ | 34.23 ₪ | 219.58 ₪ | |

סה"כ צריכה
סה"כ לתשלום

| | | |
|----------|-----------------------------------|--------------|
| 214.45 ₪ | תשלום קבוע | |
| 14.20 ₪ | תשלום עבור גודל חיבור בKVA (3x80) | |
| 798.23 ₪ | סה"כ לתשלום | לא כולל מע"מ |

התפלגות חיוב בש"ח לפי תעו"ז

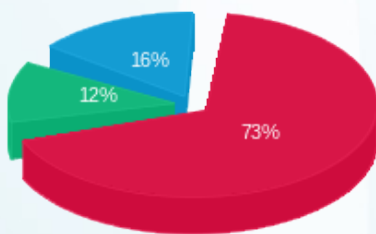

פסגה (159.60 ₪)
גבע (25.75 ₪)
שפל (34.23 ₪)

הסטוריית צריכה בקוט"ש

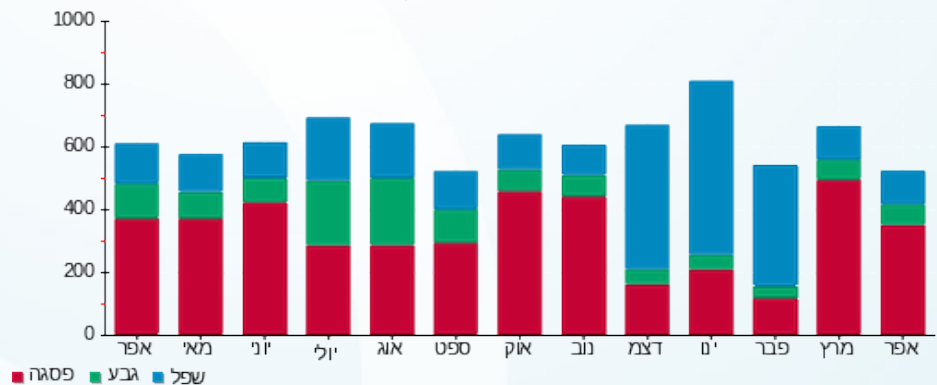



02/05/22

תאריך הפקה:

שם דייר: אפסילון ק.7
שם אתר: קניון רמת אביב

30/04/22

תאריך קריאה נוכחית:

01/04/22

תאריך קריאה קודמת:

לקוח/ה נכבד/ה, אנו מתכבדים להגיש את חישוב צריכת החשמל לתקופה 01/04/22 - 30/04/22:

אפסילון ק.7 - 2 - 81014871(3x125)

| סוג תעריף | סוג צריכה | קריאה קודמת | קריאה נוכחית | סה"כ צריכה בקוט"ש | מחיר לקוט"ש בא"ג | סה"כ לתשלום |
|-----------|-----------|-------------|--------------|-------------------|------------------|-------------|
| | | 01/04/22 | 30/04/22 | | | |
| 777 | פסגה | 182,163.00 | 183,318.20 | 1,155.20 | 46.64 | 538.79 ₪ |
| 778 | גבע | 77,878.80 | 78,346.50 | 467.70 | 38.61 | 180.58 ₪ |
| 779 | שפל | 246,915.30 | 248,055.60 | 1,140.30 | 31.90 | 363.76 ₪ |

סה"כ לדייר:

| פסגה | גבע | שפל | סה"כ | שיא ביקוש |
|----------|----------|----------|------------|-----------|
| 1,155.20 | 467.70 | 1,140.30 | 2,763.20 | 4.60 |
| 538.79 ₪ | 180.58 ₪ | 363.76 ₪ | 1,083.12 ₪ | |

סה"כ צריכה
סה"כ לתשלום

| | | |
|------------|---|---------------------|
| 214.45 ₪ | תשלום קבוע | |
| 22.19 ₪ | תשלום עבור גודל חיבור בKVA (3x125) | |
| 1,319.76 ₪ | סה"כ לתשלום | לא כולל מע"מ |

התפלגות חיוב בש"ח לפי תעו"ז

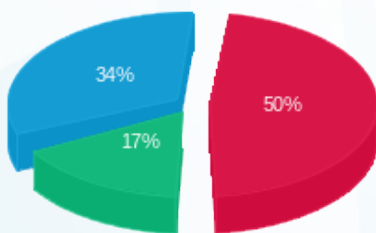

■ פסגה (538.79 ₪)
■ גבע (180.58 ₪)
■ שפל (363.76 ₪)

הסטוריית צריכה בקוט"ש

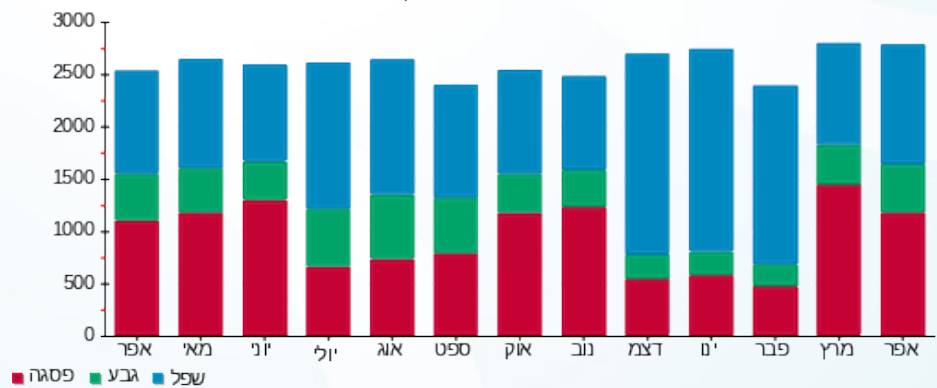

■ פסגה ■ גבע ■ שפל





02/05/22 תאריך הפקה:
 30/04/22 תאריך קריאה נוכחית:
 01/04/22 תאריך קריאה קודמת:

שם דייר: אפריל ח.156-157
שם אתר: קניון רמת אביב

לקוח/ה נכבד/ה, אנו מתכבדים להגיש את חישוב צריכת החשמל לתקופה 01/04/22 - 30/04/22:

אפריל ח.156-157 - 2 - 81016358(3x63)

| סוג תעריף | סוג צריכה | קריאה קודמת | קריאה נוכחית | סה"כ צריכה בקוט"ש | מחיר לקוט"ש בא"ג | סה"כ לתשלום |
|--------------------------|-----------|-------------|--------------|-------------------|------------------|-------------|
| פרטי חשבון עבור תאריכים: | | | | | | |
| 777 | פסגה | 01/04/22 | 30/04/22 | 1,888.47 | 46.64 | 880.78 ₪ |
| 778 | גבע | 99,389.28 | 99,914.29 | 525.02 | 38.61 | 202.71 ₪ |
| 779 | שפל | 129,463.17 | 129,740.36 | 277.18 | 31.90 | 88.42 ₪ |

מיזוג אוויר

| סוג תעריף | סוג צריכה | קריאה קודמת | קריאה נוכחית | סה"כ צריכה בקוט"ש | מחיר לקוט"ש בא"ג | סה"כ לתשלום |
|--------------------------|-----------|-------------|--------------|-------------------|------------------|-------------|
| פרטי חשבון עבור תאריכים: | | | | | | |
| 777 | פסגה | 01/04/22 | 30/04/22 | 439.961 | 46.64 | 205.20 ₪ |
| 778 | גבע | | | 171.768 | 38.61 | 66.32 ₪ |
| 779 | שפל | | | 35.429 | 31.90 | 11.30 ₪ |

חיוב בגין העמסת מים מיזוג אוויר

| סוג תשלום | הערה |
|-----------|---------------------------------|
| 132.00 ₪ | חיוב בגין העמסת מים מיזוג אוויר |

מחסנים

| סוג תשלום | הערה |
|-----------|--------|
| 300.00 ₪ | מחסנים |

סה"כ לדייר:

| פסגה | גבע | שפל | סה"כ | שיא ביקוש |
|------------|----------|---------|------------|-----------|
| 2,328.43 | 696.78 | 312.61 | 3,337.82 | 10.99 |
| 1,085.98 ₪ | 269.03 ₪ | 99.72 ₪ | 1,454.73 ₪ | |

סה"כ צריכה

סה"כ לתשלום

| | | |
|------------|--|---------------------|
| 214.45 ₪ | תשלום קבוע | |
| 11.18 ₪ | תשלום עבור גודל חיבור בKVA (3x63) | |
| 2,112.36 ₪ | סה"כ לתשלום | לא כולל מע"מ |





התפלגות חיוב בש"ח לפי תעו"ז

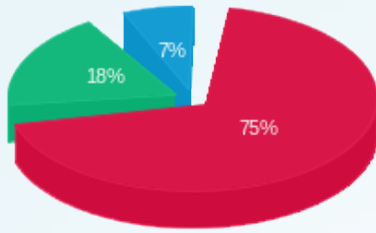

פסגה (1,085.98 ש"ח)
 גבע (269.03 ש"ח)
 שפל (99.72 ש"ח)

הסטוריית צריכה בקוט"ש

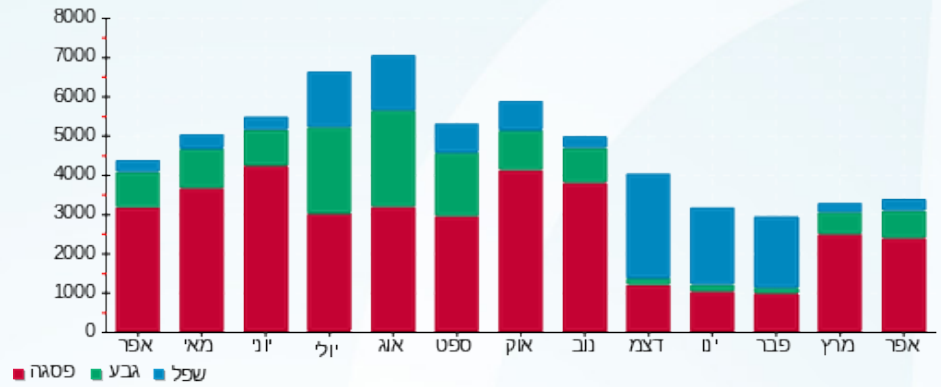

02/05/22 תאריך הפקדה:
 30/04/22 תאריך קריאה נוכחית:
 01/04/22 תאריך קריאה קודמת:

שם דייר: אקס טי ניהול בע"מ ק. 11
 שם אתר: קניון רמת אביב

לקוח/ה נכבד/ה, אנו מתכבדים להגיש את חישוב צריכת החשמל לתקופה 01/04/22 - 30/04/22:

אקס טי ניהול בע"מ ק. 11 - 7 - (3x125)81016834

| סוג תעריף | סוג צריכה | קריאה קודמת | קריאה נוכחית | סה"כ צריכה בקוט"ש | מחיר לקוט"ש בא"ג | סה"כ לתשלום |
|-----------|-----------|-------------|--------------|-------------------|--------------------------|-------------|
| | | | 30/04/22 | 01/04/22 | פרטי חשבון עבור תאריכים: | |
| 777 | פסגה | 305,305.80 | 306,751.00 | 1,445.20 | 46.64 | 674.04 ₪ |
| 778 | גבע | 99,779.20 | 100,133.40 | 354.20 | 38.61 | 136.76 ₪ |
| 779 | שפל | 331,997.20 | 332,844.40 | 847.20 | 31.90 | 270.26 ₪ |

חיוב בגין העמסת מיזוג אוויר

| סה"כ לתשלום | הערה |
|-------------|-----------------------------|
| 1,242.00 ₪ | חיוב בגין העמסת מיזוג אוויר |

סה"כ לדייר:

| שיא ביקוש | סה"כ | שפל | גבע | פסגה | סה"כ צריכה |
|-----------|------------|----------|----------|----------|-------------|
| 14.60 | 2,646.60 | 847.20 | 354.20 | 1,445.20 | סה"כ לתשלום |
| | 1,081.05 ₪ | 270.26 ₪ | 136.76 ₪ | 674.04 ₪ | |

| | | |
|------------|---|---------------------|
| 214.45 ₪ | תשלום קבוע | |
| 22.19 ₪ | תשלום עבור גודל חיבור בKVA (3x125) | |
| 2,559.69 ₪ | סה"כ לתשלום | לא כולל מע"מ |

התפלגות חיוב בש"ח לפי תעו"ז

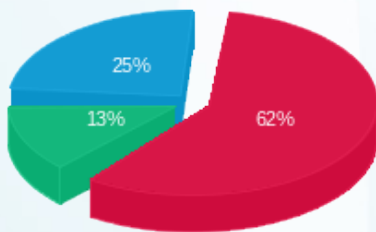

פסגה (674.04 ₪) 62%
 גבע (136.76 ₪) 25%
 שפל (270.26 ₪) 13%

הסטוריית צריכה בקוט"ש

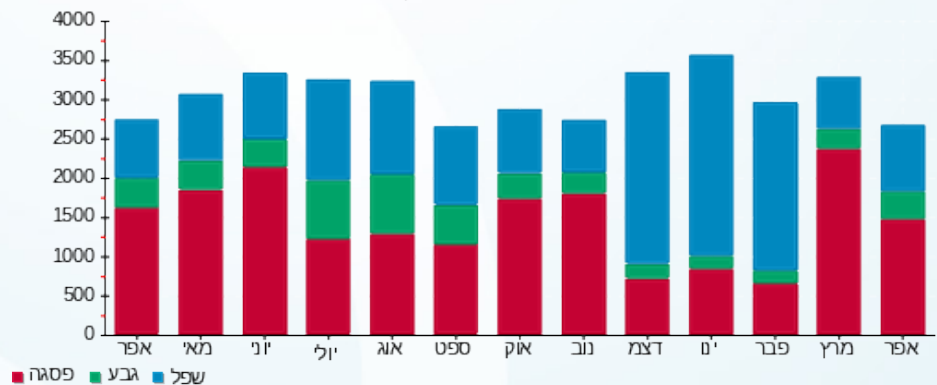



02/05/22

תאריך הפקדה:

שם דייר: אקס טי ספנות ק. 8

30/04/22

תאריך קריאה נוכחית:

שם אתר: קניון רמת אביב

01/04/22

תאריך קריאה קודמת:

לקוח/ה נכבד/ה, אנו מתכבדים להגיש את חישוב צריכת החשמל לתקופה 01/04/22 - 30/04/22:

אקס טי ספנות ק. 8 - 5 - 81016834(3x80)

| סוג תעריף | סוג צריכה | קריאה קודמת | קריאה נוכחית | סה"כ צריכה בקוט"ש | מחיר לקוט"ש בא"ג | סה"כ לתשלום |
|--------------------------|-----------|-------------|--------------|-------------------|------------------|-------------|
| פרטי חשבון עבור תאריכים: | | | | | | |
| 777 | פסגה | 01/04/22 | 30/04/22 | 824.10 | 46.64 | 384.36 ₪ |
| 778 | גבע | 15,307.90 | 15,479.90 | 172.00 | 38.61 | 66.41 ₪ |
| 779 | שפל | 49,334.80 | 49,642.30 | 307.50 | 31.90 | 98.09 ₪ |

חיוב בגין העמסת מיזוג אוויר

| סה"כ לתשלום | הערה |
|-------------|-----------------------------|
| 754.00 ₪ | חיוב בגין העמסת מיזוג אוויר |

סה"כ לדייר:

| פסגה | גבע | שפל | סה"כ | שיא ביקוש |
|----------|---------|---------|----------|-----------|
| 824.10 | 172.00 | 307.50 | 1,303.60 | 5.40 |
| 384.36 ₪ | 66.41 ₪ | 98.09 ₪ | 548.86 ₪ | |

סה"כ צריכה
סה"כ לתשלום

| | | |
|------------|-----------------------------------|--------------|
| 214.45 ₪ | תשלום קבוע | |
| 14.20 ₪ | תשלום עבור גודל חיבור בKVA (3x80) | |
| 1,531.51 ₪ | סה"כ לתשלום | לא כולל מע"מ |

התפלגות חיוב בש"ח לפי תעו"ז

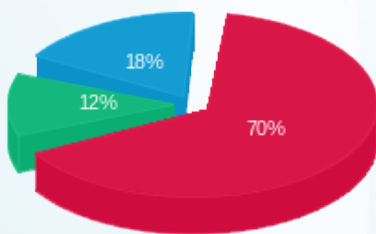

פסגה (384.36 ₪)
גבע (66.41 ₪)
שפל (98.09 ₪)

הסטוריית צריכה בקוט"ש

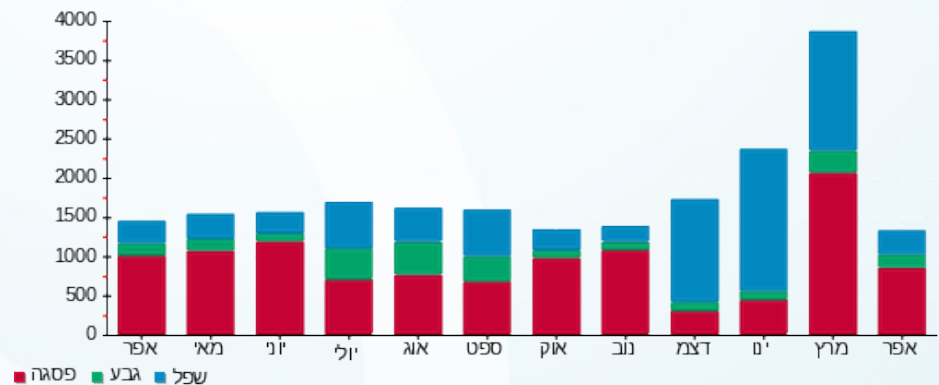

02/05/22 תאריך הפקה:
 30/04/22 תאריך קריאה נוכחית:
 01/04/22 תאריך קריאה קודמת:

שם דייר: ארומה ח.280
 שם אתר: קניון רמת אביב

לקוח/ה נכבד/ה, אנו מתכבדים להגיש את חישוב צריכת החשמל לתקופה 01/04/22 - 30/04/22:

ארומה ח.280 - 2 - 81016878(3x100)

| סוג תעריף | סוג צריכה | קריאה קודמת | קריאה נוכחית | סה"כ צריכה בקוט"ש | מחיר לקוט"ש בא"ג | סה"כ לתשלום |
|-----------|-----------|-------------|--------------|-------------------|--------------------------|-------------|
| | | | 30/04/22 | 01/04/22 | פרטי חשבון עבור תאריכים: | |
| 777 | פסגה | 465,400.60 | 465,462.49 | 61.89 | 46.64 | 28.87 ₪ |
| 778 | גבע | 218,367.58 | 218,396.24 | 28.66 | 38.61 | 11.06 ₪ |
| 779 | שפל | 377,138.57 | 377,202.49 | 63.92 | 31.90 | 20.39 ₪ |

מיזוג אויר

| סוג תעריף | סוג צריכה | קריאה קודמת | קריאה נוכחית | סה"כ צריכה בקוט"ש | מחיר לקוט"ש בא"ג | סה"כ לתשלום |
|-----------|-----------|-------------|--------------|-------------------|--------------------------|-------------|
| | | | 30/04/22 | 01/04/22 | פרטי חשבון עבור תאריכים: | |
| 777 | פסגה | | | 190.170 | 46.64 | 88.70 ₪ |
| 778 | גבע | | | 74.246 | 38.61 | 28.67 ₪ |
| 779 | שפל | | | 15.314 | 31.90 | 4.89 ₪ |

סה"כ לדירה:

| פסגה | גבע | שפל | סה"כ | שיא ביקוש |
|----------|---------|---------|----------|-----------|
| 252.06 | 102.90 | 79.23 | 434.20 | 1.50 |
| 117.56 ₪ | 39.73 ₪ | 25.28 ₪ | 182.57 ₪ | |

סה"כ צריכה
 סה"כ לתשלום

| | | |
|----------|---|---------------------|
| 214.45 ₪ | תשלום קבוע | |
| 17.75 ₪ | תשלום עבור גודל חיבור בKVA (3x100) | |
| 414.77 ₪ | סה"כ לתשלום | לא כולל מע"מ |

התפלגות חיוב בש"ח לפי תע"ז

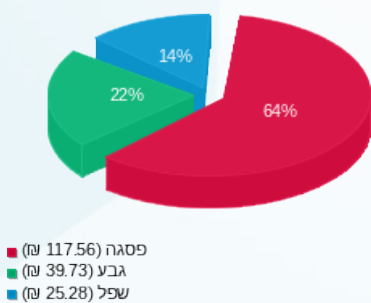

הסטוריית צריכה בקוט"ש

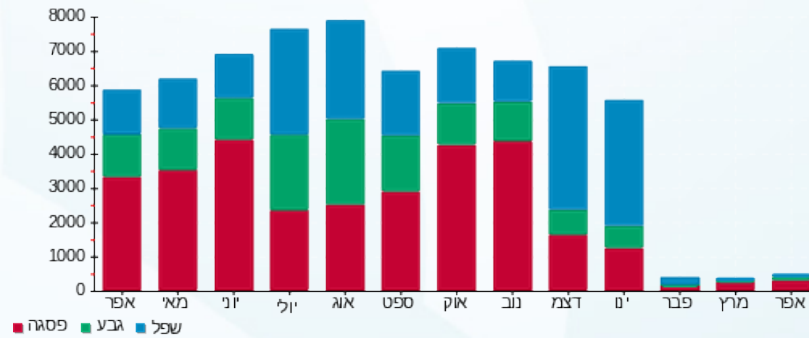



02/05/22 תאריך הפקה:
 30/04/22 תאריך קריאה נוכחית:
 01/04/22 תאריך קריאה קודמת:

שם דייר: ארמני אקסציינג ח.180
 שם אתר: קניון רמת אביב

לקוח/ה נכבד/ה, אנו מתכבדים להגיש את חישוב צריכת החשמל לתקופה 01/04/22 - 30/04/22:

ארמני אקסציינג ח.180 - 1 - 81016984(3x40)

| סוג תעריף | סוג צריכה | קריאה קודמת | קריאה נוכחית | סה"כ צריכה בקוט"ש | מחיר לקוט"ש בא"ג | סה"כ לתשלום |
|--------------------------|-----------|-------------|--------------|-------------------|------------------|-------------|
| פרטי חשבון עבור תאריכים: | | | | | | |
| | | 01/04/22 | 30/04/22 | | | |
| 777 | פסגה | 222,238.50 | 224,323.70 | 2,085.20 | 46.64 | 972.54 ₪ |
| 778 | גבע | 86,260.80 | 86,931.30 | 670.50 | 38.61 | 258.88 ₪ |
| 779 | שפל | 106,168.30 | 106,812.30 | 644.00 | 31.90 | 205.44 ₪ |

מיזוג אוויר

| סוג תעריף | סוג צריכה | קריאה קודמת | קריאה נוכחית | סה"כ צריכה בקוט"ש | מחיר לקוט"ש בא"ג | סה"כ לתשלום |
|--------------------------|-----------|-------------|--------------|-------------------|------------------|-------------|
| פרטי חשבון עבור תאריכים: | | | | | | |
| | | 01/04/22 | 30/04/22 | | | |
| 777 | פסגה | | | 447.054 | 46.64 | 208.51 ₪ |
| 778 | גבע | | | 174.537 | 38.61 | 67.39 ₪ |
| 779 | שפל | | | 36.000 | 31.90 | 11.48 ₪ |

חיוב בגין העמסת מים מיזוג אוויר

| סה"כ לתשלום | הערה |
|-------------|---------------------------------|
| 134.00 ₪ | חיוב בגין העמסת מים מיזוג אוויר |

סה"כ לדייר:

| פסגה | גבע | שפל | סה"כ | שיא ביקוש |
|------------|----------|----------|------------|-----------|
| 2,532.25 | 845.04 | 680.0002 | 4,057.29 | 13.40 |
| 1,181.04 ₪ | 326.27 ₪ | 216.92 ₪ | 1,724.23 ₪ | |

סה"כ צריכה
 סה"כ לתשלום

| | | |
|------------|-----------------------------------|--------------|
| 214.45 ₪ | תשלום קבוע | |
| 7.10 ₪ | תשלום עבור גודל חיבור בKVA (3x40) | |
| 2,079.78 ₪ | סה"כ לתשלום | לא כולל מע"מ |





התפלגות חיוב בש"ח לפי תעו"ז

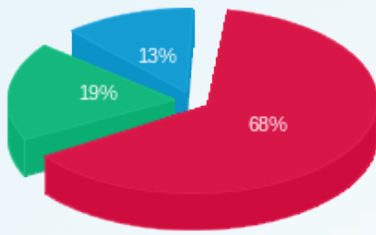

■ פסגה (ש"ח 1,181.04)
■ גבע (ש"ח 326.27)
■ שפל (ש"ח 216.92)

הסטוריית צריכה בקוט"ש

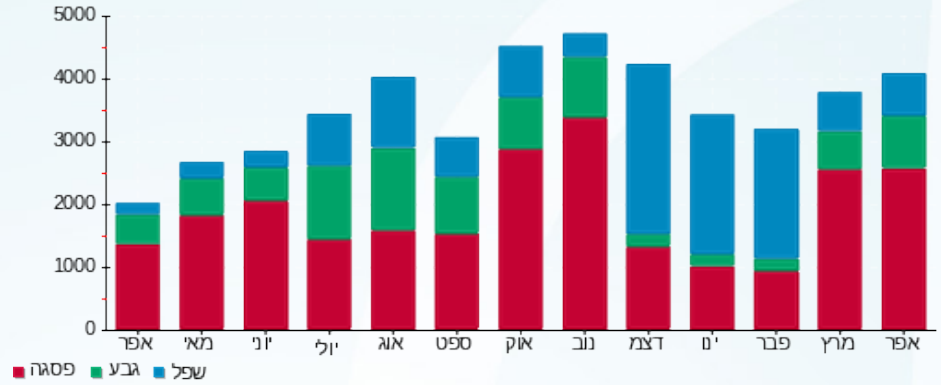



02/05/22

תאריך הפקה:

שם דייר: ארקפה ח.147

30/04/22

תאריך קריאה נוכחית:

שם אתר: קניון רמת אביב

01/04/22

תאריך קריאה קודמת:

לקוח/ה נכבד/ה, אנו מתכבדים להגיש את חישוב צריכת החשמל לתקופה 01/04/22 - 30/04/22:
ארקפה ח.147 - 1 - 81016887(3x125)

| סה"כ לתשלום | מחיר לקוט"ש בא"ג | סה"כ צריכה בקוט"ש | קריאה נוכחית | קריאה קודמת | סוג צריכה | סוג תעריף |
|-------------|------------------|-------------------|--------------|--------------|--------------------------|-----------|
| | | | 30/04/22 | 01/04/22 | פרטי חשבון עבור תאריכים: | |
| ₪ 4,042.95 | 46.64 | 8,668.42 | 1,073,234.20 | 1,064,565.78 | פסגה | 777 |
| ₪ 1,160.48 | 38.61 | 3,005.65 | 516,751.15 | 513,745.50 | גבע | 778 |
| ₪ 1,487.07 | 31.90 | 4,661.65 | 927,196.88 | 922,535.23 | שפל | 779 |

מיזוג אוויר

| סה"כ לתשלום | מחיר לקוט"ש בא"ג | סה"כ צריכה בקוט"ש | קריאה נוכחית | קריאה קודמת | סוג צריכה | סוג תעריף |
|-------------|------------------|-------------------|--------------|-------------|--------------------------|-----------|
| | | | 30/04/22 | 01/04/22 | פרטי חשבון עבור תאריכים: | |
| ₪ 220.49 | 46.64 | 472.742 | | | פסגה | 777 |
| ₪ 71.26 | 38.61 | 184.566 | | | גבע | 778 |
| ₪ 12.14 | 31.90 | 38.069 | | | שפל | 779 |

חיוב בגין העמסת מים מיזוג אוויר

| סה"כ לתשלום | הערה |
|-------------|---------------------------------|
| ₪ 142.00 | חיוב בגין העמסת מים מיזוג אוויר |

מחסנים

| סה"כ לתשלום | הערה |
|-------------|--------|
| ₪ 1,000.00 | מחסנים |

סה"כ לדייר:

| פסגה | גבע | שפל | סה"כ | שיא ביקוש |
|------------|------------|------------|------------|-----------|
| 9,141.16 | 3,190.21 | 4,699.72 | 17,031.10 | 49.44 |
| ₪ 4,263.44 | ₪ 1,231.74 | ₪ 1,499.21 | ₪ 6,994.39 | |

סה"כ צריכה

סה"כ לתשלום

| | | |
|------------|------------------------------------|--------------|
| ₪ 214.45 | תשלום קבוע | |
| ₪ 22.19 | תשלום עבור גודל חיבור בKVA (3x125) | |
| ₪ 8,373.03 | סה"כ לתשלום | לא כולל מע"מ |





התפלגות חיוב בש"ח לפי תעו"ז

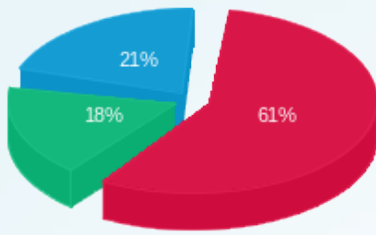

■ פסגה (4,263.44 ש"ח)
■ גבע (1,231.74 ש"ח)
■ שפל (1,499.21 ש"ח)

הסטוריית צריכה בקוט"ש

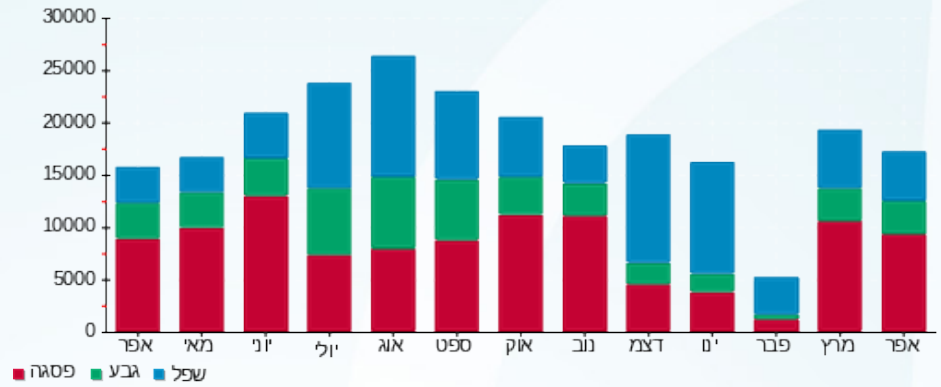



02/05/22 תאריך הפקה:
 30/04/22 תאריך קריאה נוכחית:
 01/04/22 תאריך קריאה קודמת:

שם דייר: באג מחשבים ה.276
 שם אתר: קניון רמת אביב

לקוח/ה נכבד/ה, אנו מתכבדים להגיש את חישוב צריכת החשמל לתקופה 01/04/22 - 30/04/22:

באג מחשבים ה.276 - 3 - 81016351(3x40)

| סוג תעריף | סוג צריכה | קריאה קודמת | קריאה נוכחית | סה"כ צריכה בקוט"ש | מחיר לקוט"ש בא"ג | סה"כ לתשלום |
|-----------|-----------|-------------|--------------|-------------------|--------------------------|-------------|
| | | | 30/04/22 | 01/04/22 | פרטי חשבון עבור תאריכים: | |
| 777 | פסגה | 192,308.88 | 193,562.20 | 1,253.32 | 46.64 | 584.55 ₪ |
| 778 | גבע | 75,047.68 | 75,409.36 | 361.68 | 38.61 | 139.65 ₪ |
| 779 | שפל | 113,622.98 | 113,946.59 | 323.62 | 31.90 | 103.23 ₪ |

מיזוג אוויר

| סוג תעריף | סוג צריכה | קריאה קודמת | קריאה נוכחית | סה"כ צריכה בקוט"ש | מחיר לקוט"ש בא"ג | סה"כ לתשלום |
|-----------|-----------|-------------|--------------|-------------------|--------------------------|-------------|
| | | | 30/04/22 | 01/04/22 | פרטי חשבון עבור תאריכים: | |
| 777 | פסגה | | | 234.646 | 46.64 | 109.44 ₪ |
| 778 | גבע | | | 91.610 | 38.61 | 35.37 ₪ |
| 779 | שפל | | | 18.895 | 31.90 | 6.03 ₪ |

חיוב בגין העמסת מים מיזוג אוויר

| סה"כ לתשלום | הערה |
|-------------|---------------------------------|
| 71.00 ₪ | חיוב בגין העמסת מים מיזוג אוויר |

סה"כ לדייר:

| פסגה | גבע | שפל | סה"כ | שיא ביקוש |
|----------|----------|----------|----------|-----------|
| 1,487.96 | 453.29 | 342.51 | 2,283.77 | 7.06 |
| ₪ 693.99 | ₪ 175.02 | ₪ 109.26 | ₪ 978.26 | |

סה"כ צריכה
 סה"כ לתשלום

| | | |
|------------|-----------------------------------|--------------|
| 214.45 ₪ | תשלום קבוע | |
| 7.10 ₪ | תשלום עבור גודל חיבור בKVA (3x40) | |
| 1,270.81 ₪ | סה"כ לתשלום | לא כולל מע"מ |





התפלגות חיוב בש"ח לפי תעו"ז

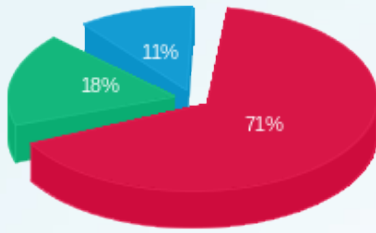

■ פסגה (ש"ח 693.99)
■ גבע (ש"ח 175.02)
■ שפל (ש"ח 109.26)

הסטוריית צריכה בקוט"ש

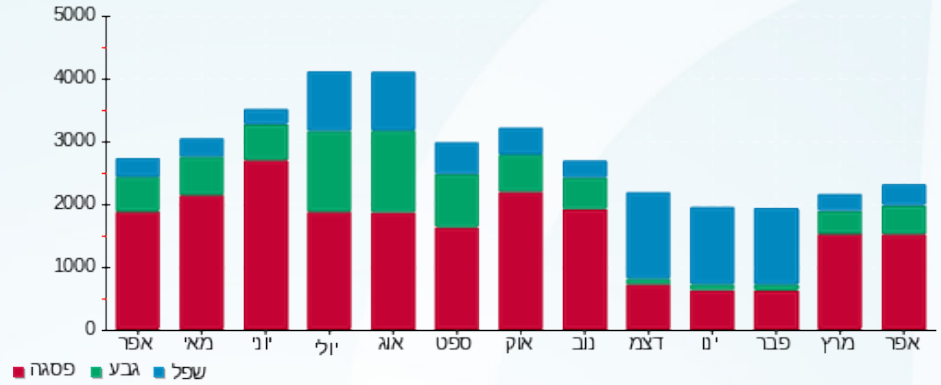



02/05/22 תאריך הפקה:
 30/04/22 תאריך קריאה נוכחית:
 01/04/22 תאריך קריאה קודמת:

שם דייר: בובי בראון ח.111
שם אתר: קניון רמת אביב

לקוח/ה נכבד/ה, אנו מתכבדים להגיש את חישוב צריכת החשמל לתקופה 01/04/22 - 30/04/22:

בובי בראון ח.111 - 1 - 81014174(3x63)

| סוג תעריף | סוג צריכה | קריאה קודמת | קריאה נוכחית | סה"כ צריכה בקוט"ש | מחיר לקוט"ש בא"ג | סה"כ לתשלום |
|-----------|-----------|-------------|--------------|-------------------|--------------------------|-------------|
| | | | 30/04/22 | 01/04/22 | פרטי חשבון עבור תאריכים: | |
| 777 | פסגה | 209,336.21 | 211,519.98 | 2,183.77 | 46.64 | 1,018.51 ₪ |
| 778 | גבע | 78,759.13 | 79,371.94 | 612.81 | 38.61 | 236.61 ₪ |
| 779 | שפל | 107,781.33 | 108,048.21 | 266.89 | 31.90 | 85.14 ₪ |

מיזוג אוויר

| סוג תעריף | סוג צריכה | קריאה קודמת | קריאה נוכחית | סה"כ צריכה בקוט"ש | מחיר לקוט"ש בא"ג | סה"כ לתשלום |
|-----------|-----------|-------------|--------------|-------------------|--------------------------|-------------|
| | | | 30/04/22 | 01/04/22 | פרטי חשבון עבור תאריכים: | |
| 777 | פסגה | | | 269.728 | 46.64 | 125.80 ₪ |
| 778 | גבע | | | 105.306 | 38.61 | 40.66 ₪ |
| 779 | שפל | | | 21.721 | 31.90 | 6.93 ₪ |

חיוב בגין העמסת מים מיזוג אוויר

| סה"כ לתשלום | הערה |
|-------------|---------------------------------|
| 81.00 ₪ | חיוב בגין העמסת מים מיזוג אוויר |

סה"כ לדייר:

| פסגה | גבע | שפל | סה"כ | שיא ביקוש |
|------------|----------|---------|------------|-----------|
| 2,453.50 | 718.12 | 288.61 | 3,460.22 | 12.69 |
| 1,144.31 ₪ | 277.27 ₪ | 92.07 ₪ | 1,513.64 ₪ | |

סה"כ צריכה
 סה"כ לתשלום

| | | |
|------------|--|---------------------|
| 214.45 ₪ | תשלום קבוע | |
| 11.18 ₪ | תשלום עבור גודל חיבור בKVA (3x63) | |
| 1,820.28 ₪ | סה"כ לתשלום | לא כולל מע"מ |





התפלגות חיוב בש"ח לפי תעו"ז

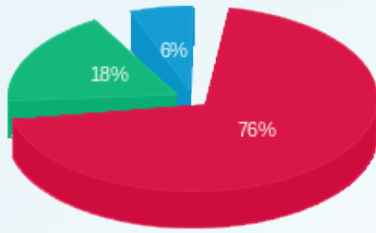

■ פסגה (1,144.31 ש"ח)
■ גבע (277.27 ש"ח)
■ שפל (92.07 ש"ח)

הסטוריית צריכה בקוט"ש

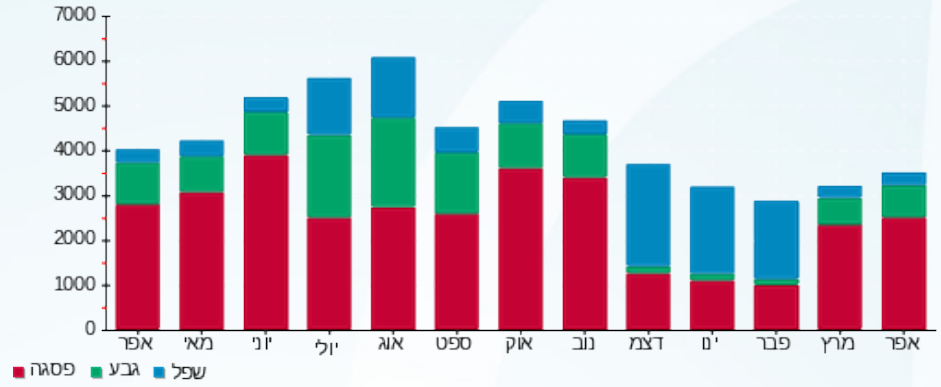



02/05/22 תאריך הפקה:
 30/04/22 תאריך קריאה נוכחית:
 01/04/22 תאריך קריאה קודמת:

שם דייר: בוטיק מימוזה ח. 257
 שם אתר: קניון רמת אביב

לקוח/ה נכבד/ה, אנו מתכבדים להגיש את חישוב צריכת החשמל לתקופה 01/04/22 - 30/04/22:

בוטיק מימוזה ח. 257 - 7 - 81014219 (3x63)

| סוג תעריף | סוג צריכה | קריאה קודמת | קריאה נוכחית | סה"כ צריכה בקוט"ש | מחיר לקוט"ש בא"ג | סה"כ לתשלום |
|--------------------------|-----------|-------------|--------------|-------------------|------------------|-------------|
| פרטי חשבון עבור תאריכים: | | | | | | |
| 777 | פסגה | 01/04/22 | 30/04/22 | 1,510.12 | 46.64 | 704.32 ₪ |
| 778 | גבע | 33,791.77 | 34,189.11 | 397.34 | 38.61 | 153.41 ₪ |
| 779 | שפל | 44,138.98 | 44,281.95 | 142.97 | 31.90 | 45.61 ₪ |

מיזוג אוויר

| סוג תעריף | סוג צריכה | קריאה קודמת | קריאה נוכחית | סה"כ צריכה בקוט"ש | מחיר לקוט"ש בא"ג | סה"כ לתשלום |
|--------------------------|-----------|-------------|--------------|-------------------|------------------|-------------|
| פרטי חשבון עבור תאריכים: | | | | | | |
| 777 | פסגה | 01/04/22 | 30/04/22 | 214.709 | 46.64 | 100.14 ₪ |
| 778 | גבע | | | 83.826 | 38.61 | 32.37 ₪ |
| 779 | שפל | | | 17.290 | 31.90 | 5.52 ₪ |

חיוב בגין העמסת מים מיזוג אוויר

| סוג תעריף | סוג צריכה | הערה | סה"כ לתשלום |
|-----------|-----------|---------------------------------|-------------|
| | | חיוב בגין העמסת מים מיזוג אוויר | 64.00 ₪ |

סה"כ לדיר:

| פסגה | גבע | שפל | סה"כ | שיא ביקוש |
|----------|----------|---------|------------|-----------|
| 1,724.83 | 481.16 | 160.26 | 2,366.25 | 8.46 |
| ₪ 804.46 | ₪ 185.78 | ₪ 51.12 | ₪ 1,041.36 | |

סה"כ צריכה
 סה"כ לתשלום

| | | |
|------------|-----------------------------------|--------------|
| 214.45 ₪ | תשלום קבוע | |
| 11.18 ₪ | תשלום עבור גודל חיבור בKVA (3x63) | |
| 1,330.99 ₪ | סה"כ לתשלום | לא כולל מע"מ |





התפלגות חיוב בש"ח לפי תעו"ז

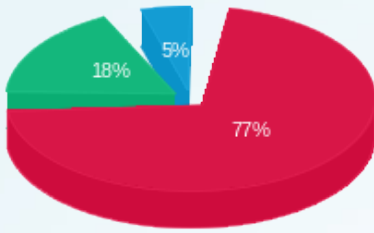

■ פסגה (804.46 ש"ח)
■ גבע (185.78 ש"ח)
■ שפל (51.12 ש"ח)

הסטוריית צריכה בקוט"ש

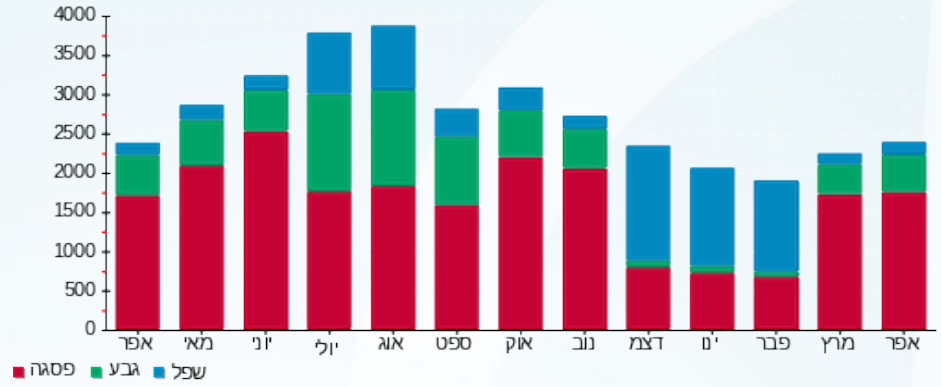



02/05/22

תאריך הפקה:

שם דייר: בוס ח.226-224

30/04/22

תאריך קריאה נוכחית:

שם אתר: קניון רמת אביב

01/04/22

תאריך קריאה קודמת:

לקוח/ה נכבד/ה, אנו מתכבדים להגיש את חישוב צריכת החשמל לתקופה 01/04/22 - 30/04/22:
הוגו בוס ח.224-226 - 5 - 81014212(3x63)

| סוג תעריף | סוג צריכה | קריאה קודמת | קריאה נוכחית | סה"כ צריכה בקוט"ש | מחיר לקוט"ש בא"ג | סה"כ לתשלום |
|--------------------------|-----------|-------------|--------------|-------------------|------------------|-------------|
| פרטי חשבון עבור תאריכים: | | | | | | |
| | | 01/04/22 | 30/04/22 | | | |
| 777 | פסגה | 514,166.64 | 516,906.55 | 2,739.91 | 46.64 | 1,277.89 ₪ |
| 778 | גבע | 227,070.00 | 228,028.73 | 958.73 | 38.61 | 370.17 ₪ |
| 779 | שפל | 394,927.41 | 395,426.25 | 498.85 | 31.90 | 159.13 ₪ |

מיזוג אוויר

| סוג תעריף | סוג צריכה | קריאה קודמת | קריאה נוכחית | סה"כ צריכה בקוט"ש | מחיר לקוט"ש בא"ג | סה"כ לתשלום |
|--------------------------|-----------|-------------|--------------|-------------------|------------------|-------------|
| פרטי חשבון עבור תאריכים: | | | | | | |
| | | 01/04/22 | 30/04/22 | | | |
| 777 | פסגה | | | 870.145 | 46.64 | 405.84 ₪ |
| 778 | גבע | | | 339.719 | 38.61 | 131.17 ₪ |
| 779 | שפל | | | 70.071 | 31.90 | 22.35 ₪ |

חיוב בגין העמסת מים מיזוג אוויר

| סוג תעריף | הערה | סה"כ לתשלום |
|-----------|---------------------------------|-------------|
| | חיוב בגין העמסת מים מיזוג אוויר | 262.00 ₪ |

סה"כ לדייר:

| פסגה | גבע | שפל | סה"כ | שיא ביקוש |
|------------|----------|----------|------------|-----------|
| 3,610.05 | 1,298.45 | 568.92 | 5,477.42 | 12.46 |
| 1,683.73 ₪ | 501.33 ₪ | 181.49 ₪ | 2,366.54 ₪ | |

סה"כ צריכה

סה"כ לתשלום

| | | |
|------------|--|---------------------|
| 214.45 ₪ | תשלום קבוע | |
| 11.18 ₪ | תשלום עבור גודל חיבור בKVA (3x63) | |
| 2,854.18 ₪ | סה"כ לתשלום | לא כולל מע"מ |





התפלגות חיוב בש"ח לפי תעו"ז

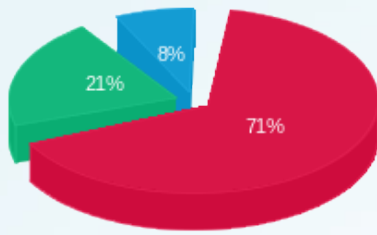

■ פסגה (1,683.73) ש"ח
■ גבע (501.33) ש"ח
■ שפל (181.49) ש"ח

הסטוריית צריכה בקוט"ש

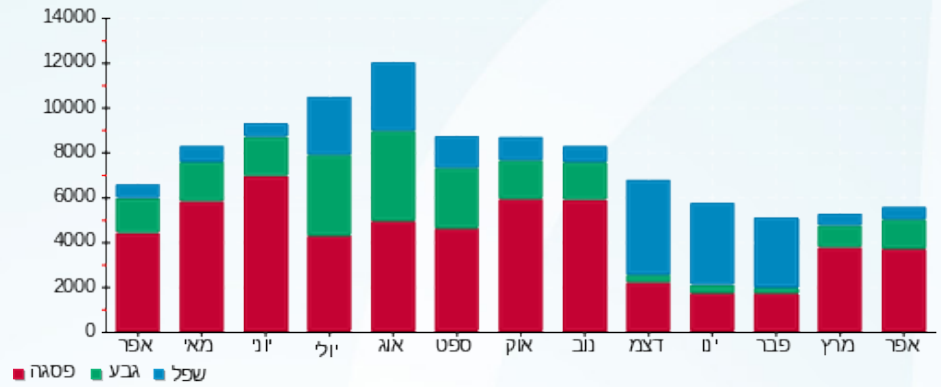



02/05/22

תאריך הפקדה:

שם דייר: ביונד סקין ח.220

30/04/22

תאריך קריאה נוכחית:

שם אתר: קניון רמת אביב

01/04/22

תאריך קריאה קודמת:

לקוח/ה נכבד/ה, אנו מתכבדים להגיש את חישוב צריכת החשמל לתקופה 01/04/22 - 30/04/22:
ביונד סקין ח.220 - 8 - (3x40)81016347

| סה"כ לתשלום | מחיר לקוט"ש בא"ג | סה"כ צריכה בקוט"ש | קריאה נוכחית | קריאה קודמת | סוג צריכה | סוג תעריף |
|-------------|------------------|-------------------|--------------|-------------|-----------|--------------------------|
| | | | 30/04/22 | 01/04/22 | | פרטי חשבון עבור תאריכים: |
| ₪ 527.53 | 46.64 | 1,131.08 | 190,641.46 | 189,510.38 | פסגה | 777 |
| ₪ 131.19 | 38.61 | 339.77 | 69,815.89 | 69,476.12 | גבע | 778 |
| ₪ 41.70 | 31.90 | 130.73 | 79,986.25 | 79,855.52 | שפל | 779 |

מיזוג אוויר

| סה"כ לתשלום | מחיר לקוט"ש בא"ג | סה"כ צריכה בקוט"ש | קריאה נוכחית | קריאה קודמת | סוג צריכה | סוג תעריף |
|-------------|------------------|-------------------|--------------|-------------|-----------|--------------------------|
| | | | 30/04/22 | 01/04/22 | | פרטי חשבון עבור תאריכים: |
| ₪ 159.15 | 46.64 | 341.233 | | | פסגה | 777 |
| ₪ 51.44 | 38.61 | 133.223 | | | גבע | 778 |
| ₪ 8.77 | 31.90 | 27.479 | | | שפל | 779 |

חיוב בגין העמסת מים מיזוג אוויר

| סה"כ לתשלום | הערה |
|-------------|---------------------------------|
| ₪ 103.00 | חיוב בגין העמסת מים מיזוג אוויר |

סה"כ לדייר:

| שיא ביקוש | סה"כ | שפל | גבע | פסגה | סה"כ צריכה |
|-----------|----------|---------|----------|----------|-------------|
| 8.57 | 2,103.51 | 158.20 | 472.99 | 1,472.31 | סה"כ לתשלום |
| | ₪ 919.77 | ₪ 50.47 | ₪ 182.62 | ₪ 686.69 | |

| | | |
|------------|--|---------------------|
| ₪ 214.45 | תשלום קבוע | |
| ₪ 7.10 | תשלום עבור גודל חיבור בKVA (3x40) | |
| ₪ 1,244.33 | סה"כ לתשלום | לא כולל מע"מ |





התפלגות חיוב בש"ח לפי תעו"ז

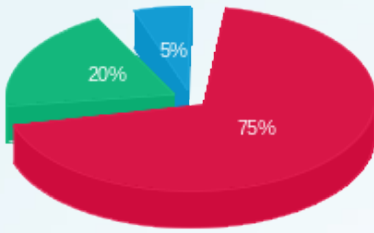

■ פסגה (686.69 ש"ח)
■ גבע (182.62 ש"ח)
■ שפל (50.47 ש"ח)

הסטוריית צריכה בקוט"ש

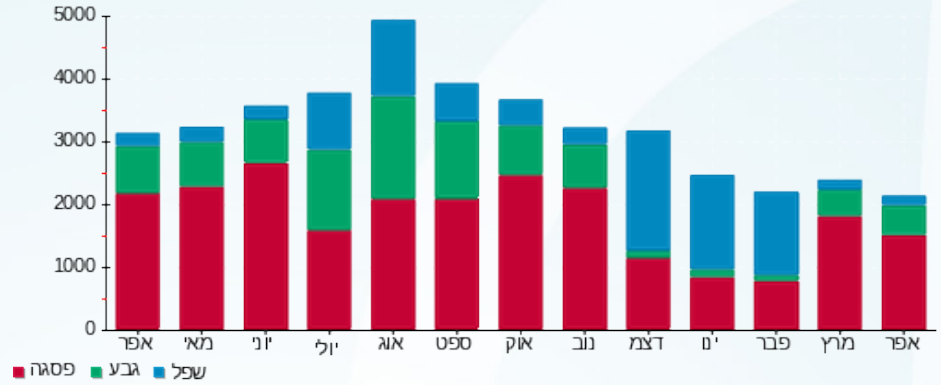



02/05/22

תאריך הפקה:

שם דייר: בילבונג ח.121

30/04/22

תאריך קריאה נוכחית:

שם אתר: קניון רמת אביב

01/04/22

תאריך קריאה קודמת:

לקוח/ה נכבד/ה, אנו מתכבדים להגיש את חישוב צריכת החשמל לתקופה 01/04/22 - 30/04/22:
בילבונג ח.121 - 6 - 81014245(3x63)

| סה"כ לתשלום | מחיר לקוט"ש בא"ג | סה"כ צריכה בקוט"ש | קריאה נוכחית | קריאה קודמת | סוג צריכה | סוג תעריף |
|-------------|------------------|-------------------|--------------|-------------|-----------|--------------------------|
| | | | 30/04/22 | 01/04/22 | | פרטי חשבון עבור תאריכים: |
| 881.05 ₪ | 46.64 | 1,889.04 | 350,718.36 | 348,829.32 | פסגה | 777 |
| 238.30 ₪ | 38.61 | 617.21 | 138,886.05 | 138,268.84 | גבע | 778 |
| 119.22 ₪ | 31.90 | 373.72 | 166,945.84 | 166,572.12 | שפל | 779 |

מיזוג אוויר

| סה"כ לתשלום | מחיר לקוט"ש בא"ג | סה"כ צריכה בקוט"ש | קריאה נוכחית | קריאה קודמת | סוג צריכה | סוג תעריף |
|-------------|------------------|-------------------|--------------|-------------|-----------|--------------------------|
| | | | 30/04/22 | 01/04/22 | | פרטי חשבון עבור תאריכים: |
| 171.76 ₪ | 46.64 | 368.264 | | | פסגה | 777 |
| 55.51 ₪ | 38.61 | 143.776 | | | גבע | 778 |
| 9.46 ₪ | 31.90 | 29.655 | | | שפל | 779 |

חיוב בגין העמסת מים מיזוג אוויר

| סה"כ לתשלום | הערה |
|-------------|---------------------------------|
| 111.00 ₪ | חיוב בגין העמסת מים מיזוג אוויר |

סה"כ לדייר:

| שיא ביקוש | סה"כ | שפל | גבע | פסגה | סה"כ צריכה |
|-----------|------------|----------|----------|------------|-------------|
| 11.11 | 3,421.66 | 403.38 | 760.98 | 2,257.30 | סה"כ לתשלום |
| | 1,475.30 ₪ | 128.68 ₪ | 293.81 ₪ | 1,052.81 ₪ | |

| | | |
|------------|--|---------------------|
| 214.45 ₪ | תשלום קבוע | |
| 11.18 ₪ | תשלום עבור גודל חיבור בKVA (3x63) | |
| 1,811.93 ₪ | סה"כ לתשלום | לא כולל מע"מ |





התפלגות חיוב בש"ח לפי תעו"ז

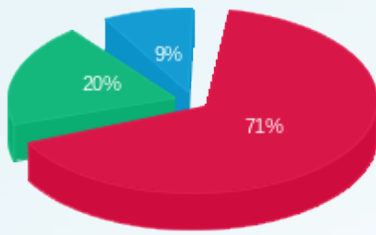

■ פסגה (1,052.81 ש"ח)
■ גבע (293.81 ש"ח)
■ שפל (128.68 ש"ח)

הסטוריית צריכה בקוט"ש

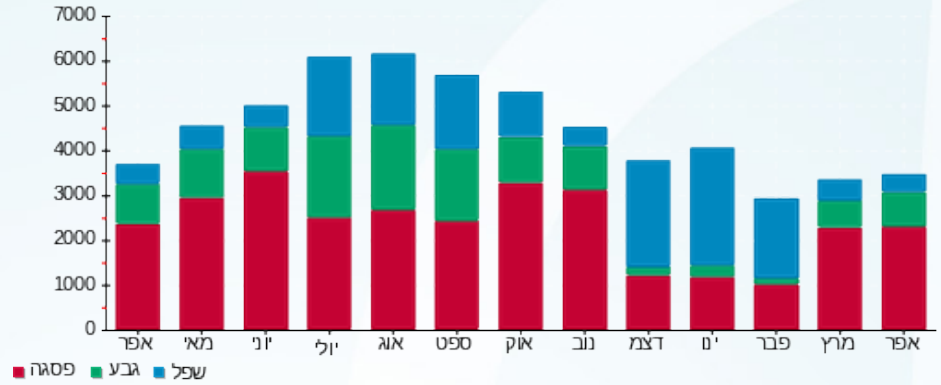



02/05/22

תאריך הפקה:

שם דייר: ברינקס
שם אתר: קניון רמת אביב

30/04/22

תאריך קריאה נוכחית:

01/04/22

תאריך קריאה קודמת:

לקוח/ה נכבד/ה, אנו מתכבדים להגיש את חישוב צריכת החשמל לתקופה 01/04/22 - 30/04/22:

ברינקס - 1 - 81025708(0x0)

| סוג תעריף | סוג צריכה | קריאה קודמת | קריאה נוכחית | סה"כ צריכה בקוט"ש | מחיר לקוט"ש בא"ג | סה"כ לתשלום |
|-----------|-----------|-------------|--------------|-------------------|------------------|-------------|
| | | 01/04/22 | 30/04/22 | | | |
| 777 | פסגה | 16,132.75 | 16,132.75 | 0.00 | 46.64 | 0.00 ₪ |
| 778 | גבע | 9,067.00 | 9,067.00 | 0.00 | 38.61 | 0.00 ₪ |
| 779 | שפל | 28,430.47 | 28,430.47 | 0.00 | 31.90 | 0.00 ₪ |

סה"כ לדייר:

| פסגה | גבע | שפל | סה"כ | שיא ביקוש |
|--------|--------|--------|--------|-----------|
| 0.00 | 0.00 | 0.00 | 0.00 | |
| 0.00 ₪ | 0.00 ₪ | 0.00 ₪ | 0.00 ₪ | |

סה"כ צריכה

סה"כ לתשלום

| | | |
|---------|--|---------------------|
| 38.53 ₪ | תשלום קבוע | |
| 0.00 ₪ | תשלום עבור גודל חיבור KVA (0x0) | |
| 38.53 ₪ | סה"כ לתשלום | לא כולל מע"מ |

התפלגות חיוב בש"ח לפי תעו"ז

הסטוריית צריכה בקוט"ש

פסגה (0.00 ₪)
גבע (0.00 ₪)
שפל (0.00 ₪)

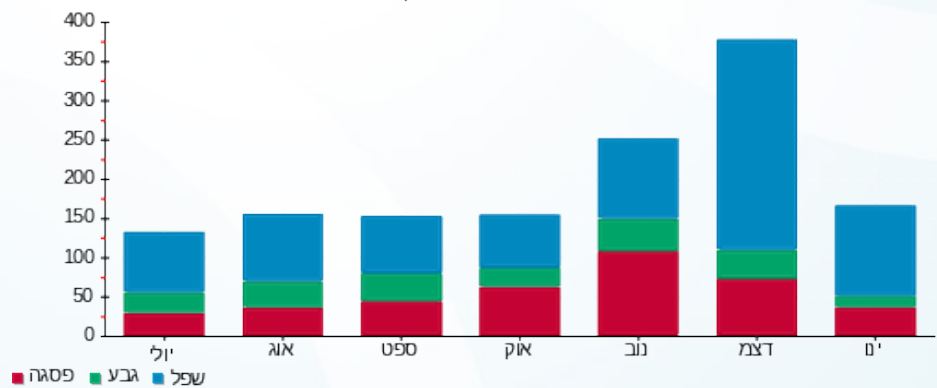



02/05/22

תאריך הפקה:

שם דייר: ברנדיס ח.164

30/04/22

תאריך קריאה נוכחית:

שם אתר: קניון רמת אביב

01/04/22

תאריך קריאה קודמת:

לקוח/ה נכבד/ה, אנו מתכבדים להגיש את חישוב צריכת החשמל לתקופה 01/04/22 - 30/04/22:
ברנדיס ח.164 - 5 - (3x50)81014241

| סוג תעריף | סוג צריכה | קריאה קודמת | קריאה נוכחית | סה"כ צריכה בקוט"ש | מחיר לקוט"ש בא"ג | סה"כ לתשלום |
|-----------|-----------|-------------|--------------|-------------------|--------------------------|-------------|
| | | | 30/04/22 | 01/04/22 | פרטי חשבון עבור תאריכים: | |
| 777 | פסגה | 195,046.81 | 196,046.14 | 999.34 | 46.64 | 466.09 ₪ |
| 778 | גבע | 67,913.01 | 68,118.28 | 205.27 | 38.61 | 79.26 ₪ |
| 779 | שפל | 87,572.79 | 87,735.24 | 162.45 | 31.90 | 51.82 ₪ |

מיזוג אוויר

| סוג תעריף | סוג צריכה | קריאה קודמת | קריאה נוכחית | סה"כ צריכה בקוט"ש | מחיר לקוט"ש בא"ג | סה"כ לתשלום |
|-----------|-----------|-------------|--------------|-------------------|--------------------------|-------------|
| | | | 30/04/22 | 01/04/22 | פרטי חשבון עבור תאריכים: | |
| 777 | פסגה | | | 273.753 | 46.64 | 127.68 ₪ |
| 778 | גבע | | | 106.878 | 38.61 | 41.27 ₪ |
| 779 | שפל | | | 22.045 | 31.90 | 7.03 ₪ |

חיוב בגין העמסת מים מיזוג אוויר

| הערה | סה"כ לתשלום |
|---------------------------------|-------------|
| חיוב בגין העמסת מים מיזוג אוויר | 82.00 ₪ |

עבור מחסנים

| הערה | סה"כ לתשלום |
|-------------|-------------|
| עבור מחסנים | 250.00 ₪ |

סה"כ לדייר:

| פסגה | גבע | שפל | סה"כ | שיא ביקוש |
|----------|----------|---------|----------|-----------|
| 1,273.09 | 312.15 | 184.49 | 1,769.73 | 2.63 |
| ₪ 593.77 | ₪ 120.52 | ₪ 58.85 | ₪ 773.14 | |

סה"כ צריכה

סה"כ לתשלום

| | | |
|------------|-----------------------------------|--------------|
| 214.45 ₪ | תשלום קבוע | |
| 8.88 ₪ | תשלום עבור גודל חיבור בKVA (3x50) | |
| 1,328.47 ₪ | סה"כ לתשלום | לא כולל מע"מ |





התפלגות חיוב בש"ח לפי תעו"ז

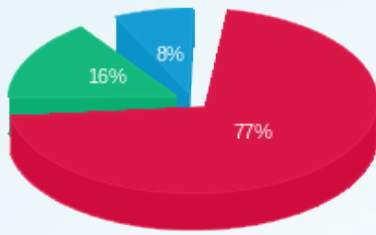

■ פסגה (ש"ח 593.77)
■ גבע (ש"ח 120.52)
■ שפל (ש"ח 58.85)

הסטוריית צריכה בקוט"ש

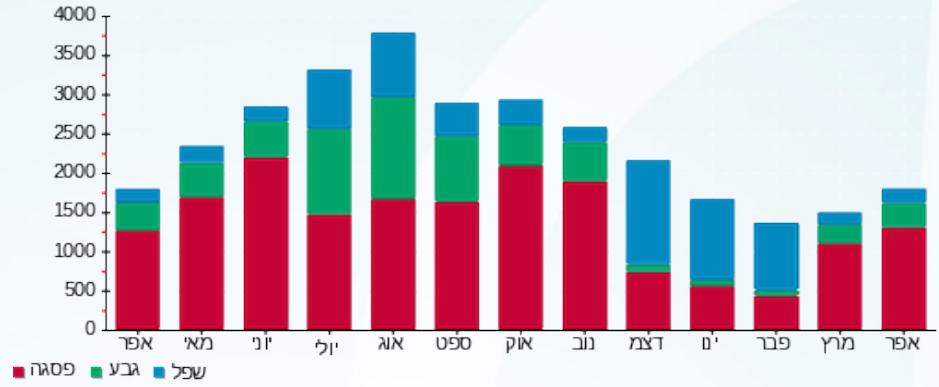



02/05/22 תאריך הפקה:
 30/04/22 תאריך קריאה נוכחית:
 01/04/22 תאריך קריאה קודמת:

שם דייר: ג'י סטאר
שם אתר: קניון רמת אביב

לקוח/ה נכבד/ה, אנו מתכבדים להגיש את חישוב צריכת החשמל לתקופה 01/04/22 - 30/04/22:

ג'י סטאר - 6 - 81016441(3x40)

| סוג תעריף | סוג צריכה | קריאה קודמת | קריאה נוכחית | סה"כ צריכה בקוט"ש | מחיר לקוט"ש בא"ג | סה"כ לתשלום |
|-----------|-----------|-------------|--------------|-------------------|--------------------------|-------------|
| | | | 30/04/22 | 01/04/22 | פרטי חשבון עבור תאריכים: | |
| 777 | פסגה | 221,855.90 | 223,308.99 | 1,453.09 | 46.64 | 177.72 ₪ |
| 778 | גבע | 90,043.00 | 90,552.59 | 509.59 | 38.61 | 196.75 ₪ |
| 779 | שפל | 132,952.13 | 133,259.27 | 307.14 | 31.90 | 97.98 ₪ |

מיזוג

| סוג תעריף | סוג צריכה | קריאה קודמת | קריאה נוכחית | סה"כ צריכה בקוט"ש | מחיר לקוט"ש בא"ג | סה"כ לתשלום |
|-----------|-----------|-------------|--------------|-------------------|--------------------------|-------------|
| | | | 30/04/22 | 01/04/22 | פרטי חשבון עבור תאריכים: | |
| 777 | פסגה | | | 375.893 | 46.64 | 175.32 ₪ |
| 778 | גבע | | | 146.755 | 38.61 | 56.66 ₪ |
| 779 | שפל | | | 30.270 | 31.90 | 9.66 ₪ |

חיוב בגין העמסת מים מיזוג אוויר

| סה"כ לתשלום | הערה |
|-------------|---------------------------------|
| 105.00 ₪ | חיוב בגין העמסת מים מיזוג אוויר |

סה"כ לדייר:

| פסגה | גבע | שפל | סה"כ | שיא ביקוש |
|----------|----------|---------|------------|-----------|
| 1,828.98 | 656.34 | 337.41 | 2,822.74 | 13.34 |
| 177.72 ₪ | 196.75 ₪ | 97.98 ₪ | 1,214.09 ₪ | |

סה"כ צריכה
סה"כ לתשלום

| | | |
|------------|--|---------------------|
| 214.45 ₪ | תשלום קבוע | |
| 7.10 ₪ | תשלום עבור גודל חיבור בKVA (3x40) | |
| 1,540.64 ₪ | סה"כ לתשלום | לא כולל מע"מ |





התפלגות חיוב בש"ח לפי תעו"ז

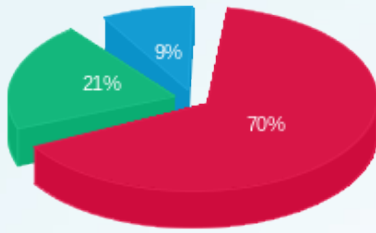

■ פסגה (853.04 ש"ח)
■ גבע (253.41 ש"ח)
■ שפל (107.63 ש"ח)

הסטוריית צריכה בקוט"ש

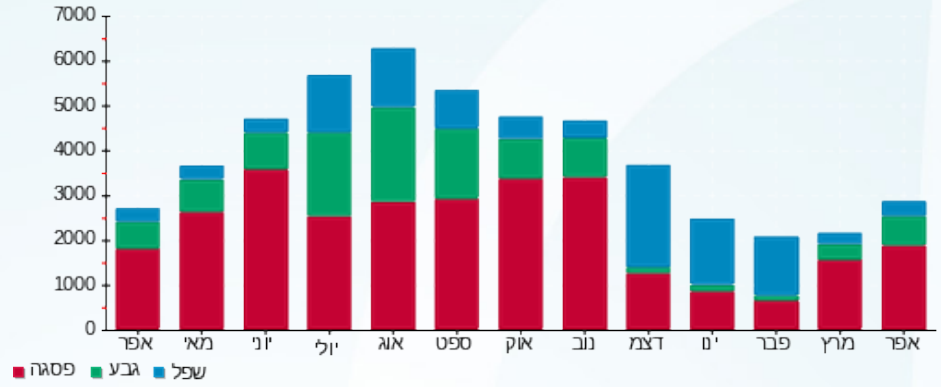

02/05/22 תאריך הפקדה:
 30/04/22 תאריך קריאה נוכחית:
 01/04/22 תאריך קריאה קודמת:

שם דייר: ג'נרלי צ'רג'ינג בע"מ
 שם אתר: קניון רמת אביב

לקוח/ה נכבד/ה, אנו מתכבדים להגיש את חישוב צריכת החשמל לתקופה 01/04/22 - 30/04/22:

ג'נרלי צ'רג'ינג בע"מ - 2 - 81016600(3x63)

| סוג תעריף | סוג צריכה | קריאה קודמת | קריאה נוכחית | סה"כ צריכה בקוט"ש | מחיר לקוט"ש בא"ג | סה"כ לתשלום |
|--------------------------|-----------|-------------|--------------|-------------------|------------------|-------------|
| פרטי חשבון עבור תאריכים: | | | | | | |
| 777 | פסגה | 01/04/22 | 30/04/22 | 295.36 | 46.64 | 137.75 ₪ |
| 778 | גבע | 3,715.11 | 3,787.40 | 72.29 | 38.61 | 27.91 ₪ |
| 779 | שפל | 8,058.96 | 8,084.34 | 25.38 | 31.90 | 8.10 ₪ |

סה"כ לדייר:

| פסגה | גבע | שפל | סה"כ | שיא ביקוש |
|----------|---------|--------|----------|-----------|
| 295.36 | 72.29 | 25.38 | 393.03 | 3.57 |
| 137.75 ₪ | 27.91 ₪ | 8.10 ₪ | 173.76 ₪ | |

סה"כ צריכה
 סה"כ לתשלום

| | | |
|----------|-----------------------------------|--------------|
| 38.53 ₪ | תשלום קבוע | |
| 11.18 ₪ | תשלום עבור גודל חיבור בKVA (3x63) | |
| 223.47 ₪ | סה"כ לתשלום | לא כולל מע"מ |

התפלגות חיוב בש"ח לפי תע"ז

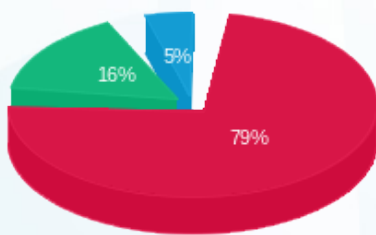

■ פסגה (137.75 ₪)
 ■ גבע (27.91 ₪)
 ■ שפל (8.10 ₪)

הסטוריית צריכה בקוט"ש

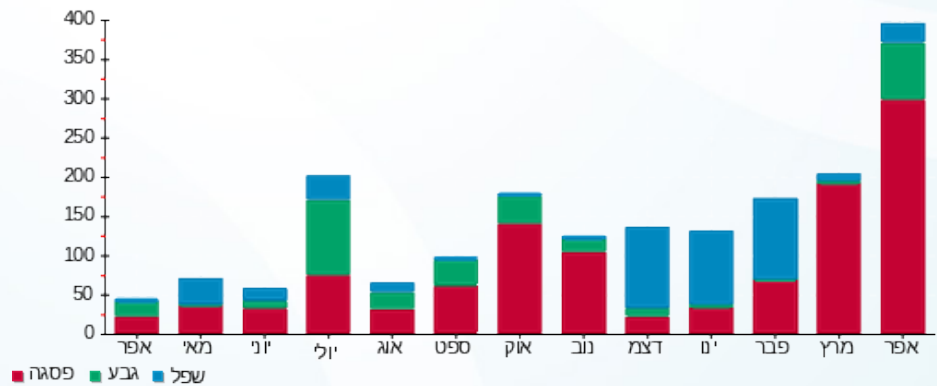



02/05/22 תאריך הפקה:
 30/04/22 תאריך קריאה נוכחית:
 01/04/22 תאריך קריאה קודמת:

שם דייר: גאנט ח.249
 שם אתר: קניון רמת אביב

לקוח/ה נכבד/ה, אנו מתכבדים להגיש את חישוב צריכת החשמל לתקופה **01/04/22 - 30/04/22**:

גאנט ח.249 - 1 - 81014232(3x63)

| סוג תעריף | סוג צריכה | קריאה קודמת | קריאה נוכחית | סה"כ צריכה בקוט"ש | מחיר לקוט"ש בא"ג | סה"כ לתשלום |
|--------------------------|-----------|-------------|--------------|-------------------|------------------|-------------|
| פרטי חשבון עבור תאריכים: | | | 01/04/22 | 30/04/22 | | |
| 777 | פסגה | 342,736.90 | 345,501.30 | 2,764.40 | 46.64 | 1,289.32 ₪ |
| 778 | גבע | 132,094.40 | 132,905.40 | 811.00 | 38.61 | 313.13 ₪ |
| 779 | שפל | 163,419.00 | 163,966.10 | 547.10 | 31.90 | 174.52 ₪ |

מיזוג אוויר

| סוג תעריף | סוג צריכה | קריאה קודמת | קריאה נוכחית | סה"כ צריכה בקוט"ש | מחיר לקוט"ש בא"ג | סה"כ לתשלום |
|--------------------------|-----------|-------------|--------------|-------------------|------------------|-------------|
| פרטי חשבון עבור תאריכים: | | | 01/04/22 | 30/04/22 | | |
| 777 | פסגה | | | 479.068 | 46.64 | 223.44 ₪ |
| 778 | גבע | | | 187.036 | 38.61 | 72.21 ₪ |
| 779 | שפל | | | 38.578 | 31.90 | 12.31 ₪ |

חיוב בגין העמסת מים מיזוג אוויר

| סה"כ לתשלום | הערה |
|-------------|---------------------------------|
| 144.00 ₪ | חיוב בגין העמסת מים מיזוג אוויר |

מחסנים

| סה"כ לתשלום | הערה |
|-------------|--------|
| 100.00 ₪ | מחסנים |

סה"כ לדייר:

| פסגה | גבע | שפל | סה"כ | שיא ביקוש |
|------------|----------|----------|------------|-----------|
| 3,243.47 | 998.04 | 585.68 | 4,827.18 | 16.30 |
| 1,512.75 ₪ | 385.34 ₪ | 186.83 ₪ | 2,084.93 ₪ | |

סה"כ צריכה

סה"כ לתשלום

| | | |
|------------|-----------------------------------|--------------|
| 214.45 ₪ | תשלום קבוע | |
| 11.18 ₪ | תשלום עבור גודל חיבור בKVA (3x63) | |
| 2,554.56 ₪ | סה"כ לתשלום | לא כולל מע"מ |





התפלגות חיוב בש"ח לפי תעו"ז

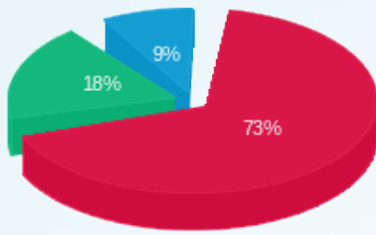

■ פסגה (ש"ח 1,512.75)
■ גבע (ש"ח 385.34)
■ שפל (ש"ח 186.83)

הסטוריית צריכה בקוט"ש

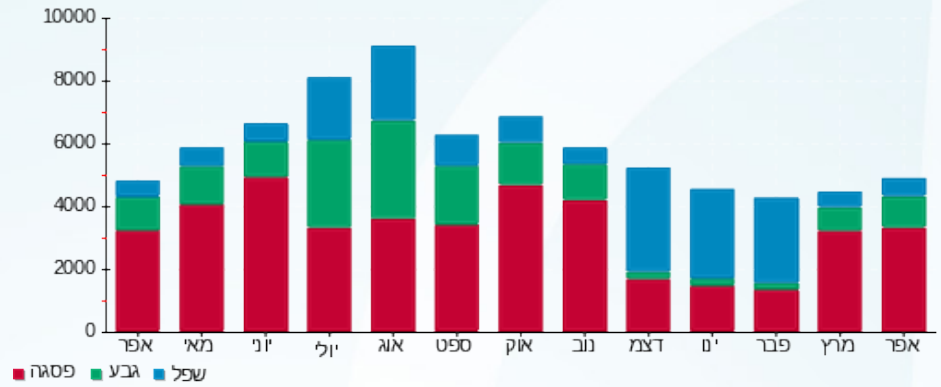



02/05/22

תאריך הפקה:

שם דייר: גו מלון ח.117
שם אתר: קניון רמת אביב

30/04/22

תאריך קריאה נוכחית:

01/04/22

תאריך קריאה קודמת:

לקוח/ה נכבד/ה, אנו מתכבדים להגיש את חישוב צריכת החשמל לתקופה 01/04/22 - 30/04/22:

גו מלון ח.117 - 6 - (3x40)81014174

| סה"כ לתשלום | מחיר לקוט"ש בא"ג | סה"כ צריכה בקוט"ש | קריאה נוכחית | קריאה קודמת | סוג צריכה | סוג תעריף |
|-------------|------------------|-------------------|--------------|-------------|--------------------------|-----------|
| | | | 30/04/22 | 01/04/22 | פרטי חשבון עבור תאריכים: | |
| ₪ 555.00 | 46.64 | 1,189.97 | 117,838.53 | 116,648.56 | פסגה | 777 |
| ₪ 115.25 | 38.61 | 298.49 | 42,672.87 | 42,374.38 | גבע | 778 |
| ₪ 28.77 | 31.90 | 90.19 | 59,076.83 | 58,986.64 | שפל | 779 |

מיזוג אוויר

| סה"כ לתשלום | מחיר לקוט"ש בא"ג | סה"כ צריכה בקוט"ש | קריאה נוכחית | קריאה קודמת | סוג צריכה | סוג תעריף |
|-------------|------------------|-------------------|--------------|-------------|--------------------------|-----------|
| | | | 30/04/22 | 01/04/22 | פרטי חשבון עבור תאריכים: | |
| ₪ 73.07 | 46.64 | 156.661 | | | פסגה | 777 |
| ₪ 23.61 | 38.61 | 61.163 | | | גבע | 778 |
| ₪ 4.02 | 31.90 | 12.615 | | | שפל | 779 |

חיוב בגין העמסת מים מיזוג אוויר

| סה"כ לתשלום | הערה |
|-------------|---------------------------------|
| ₪ 47.00 | חיוב בגין העמסת מים מיזוג אוויר |

סה"כ לדייר:

| שיא ביקוש | סה"כ | שפל | גבע | פסגה |
|-----------|----------|---------|----------|----------|
| 8.14 | 1,809.09 | 102.81 | 359.65 | 1,346.63 |
| | ₪ 799.73 | ₪ 32.80 | ₪ 138.86 | ₪ 628.07 |

סה"כ צריכה

סה"כ לתשלום

| | | |
|------------|-----------------------------------|--------------|
| ₪ 214.45 | תשלום קבוע | |
| ₪ 7.10 | תשלום עבור גודל חיבור בKVA (3x40) | |
| ₪ 1,068.28 | סה"כ לתשלום | לא כולל מע"מ |





התפלגות חיוב בש"ח לפי תעו"ז

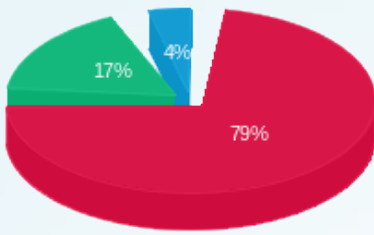

■ פסגה (ש"ח 628.07)
■ גבע (ש"ח 138.86)
■ שפל (ש"ח 32.80)

הסטוריית צריכה בקוט"ש

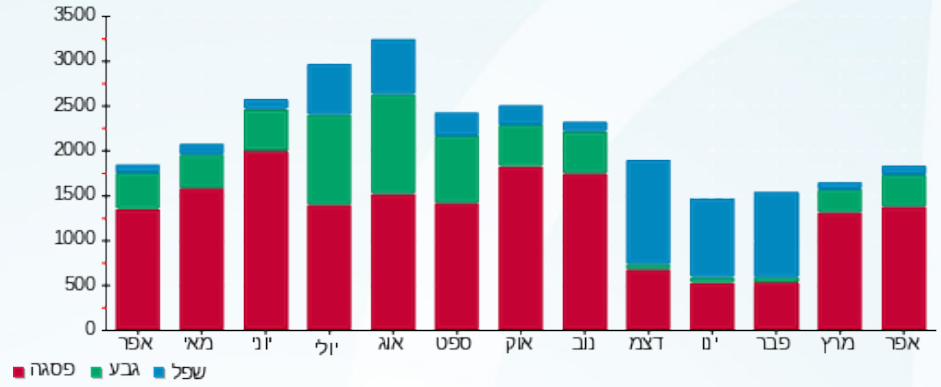

02/05/22 תאריך הפקה:
 30/04/22 תאריך קריאה נוכחית:
 01/04/22 תאריך קריאה קודמת:

שם דייר: גורגיו ארמני
 שם אתר: קניון רמת אביב

לקוח/ה נכבד/ה, אנו מתכבדים להגיש את חישוב צריכת החשמל לתקופה 01/04/22 - 30/04/22:

גורגיו ארמני - 7 - 81016191 (3x63)

| סוג תעריף | סוג צריכה | קריאה קודמת | קריאה נוכחית | סה"כ צריכה בקוט"ש | מחיר לקוט"ש בא"ג | סה"כ לתשלום |
|--------------------------|-----------|-------------|--------------|-------------------|------------------|-------------|
| פרטי חשבון עבור תאריכים: | | | | | | |
| 777 | פסגה | 01/04/22 | 30/04/22 | 1,559.91 | 46.64 | 727.54 ₪ |
| 778 | גבע | 46,282.54 | 46,792.02 | 509.48 | 38.61 | 196.71 ₪ |
| 779 | שפל | 73,901.01 | 74,437.42 | 536.41 | 31.90 | 171.11 ₪ |

סה"כ לדייר:

| פסגה | גבע | שפל | סה"כ | שיא ביקוש |
|----------|----------|----------|------------|-----------|
| 1,559.91 | 509.48 | 536.41 | 2,605.80 | 6.94 |
| 727.54 ₪ | 196.71 ₪ | 171.11 ₪ | 1,095.37 ₪ | |

סה"כ צריכה
 סה"כ לתשלום

| | | |
|------------|--|---------------------|
| 214.45 ₪ | תשלום קבוע | |
| 11.18 ₪ | תשלום עבור גודל חיבור בKVA (3x63) | |
| 1,321.00 ₪ | סה"כ לתשלום | לא כולל מע"מ |

התפלגות חיוב בש"ח לפי תעו"ז

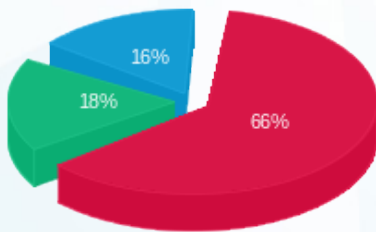

■ פסגה (727.54 ₪)
 ■ גבע (196.71 ₪)
 ■ שפל (171.11 ₪)

הסטוריית צריכה בקוט"ש

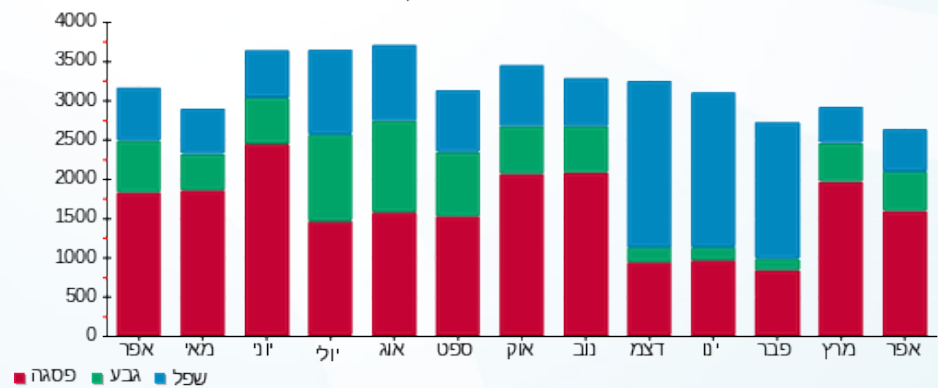



02/05/22

תאריך הפקדה:

שם דייר: גורקן יזמות נדל"ן בע"מ קומה 10
שם אתר: קניון רמת אביב

30/04/22

תאריך קריאה נוכחית:

01/04/22

תאריך קריאה קודמת:

לקוח/ה נכבד/ה, אנו מתכבדים להגיש את חישוב צריכת החשמל לתקופה 01/04/22 - 30/04/22:

גורקן יזמות נדל"ן בע"מ קומה 10 - 4 - 81016947(3x63)

| סוג תעריף | סוג צריכה | קריאה קודמת | קריאה נוכחית | סה"כ צריכה בקוט"ש | מחיר לקוט"ש בא"ג | סה"כ לתשלום |
|--------------------------|-----------|-------------|--------------|-------------------|------------------|-------------|
| פרטי חשבון עבור תאריכים: | | | | | | |
| 777 | פסגה | 01/04/22 | 30/04/22 | 481.40 | 46.64 | 224.52 ₪ |
| 778 | גבע | 16,490.10 | 16,568.00 | 77.90 | 38.61 | 30.08 ₪ |
| 779 | שפל | 48,658.10 | 48,815.60 | 157.50 | 31.90 | 50.24 ₪ |

חיוב בגין העמסת מיזוג אוויר

| סוג תשלום | הערה |
|-----------|-----------------------------|
| 414.00 ₪ | חיוב בגין העמסת מיזוג אוויר |

סה"כ לדייר:

| פסגה | גבע | שפל | סה"כ | שיא ביקוש |
|----------|---------|---------|----------|-----------|
| 481.40 | 77.90 | 157.50 | 716.80 | 0.90 |
| 224.52 ₪ | 30.08 ₪ | 50.24 ₪ | 304.84 ₪ | |

סה"כ צריכה
סה"כ לתשלום

| | |
|----------|-----------------------------------|
| 214.45 ₪ | תשלום קבוע |
| 11.18 ₪ | תשלום עבור גודל חיבור בKVA (3x63) |
| 944.48 ₪ | סה"כ לתשלום |

לא כולל מע"מ

התפלגות חיוב בש"ח לפי תעו"ז

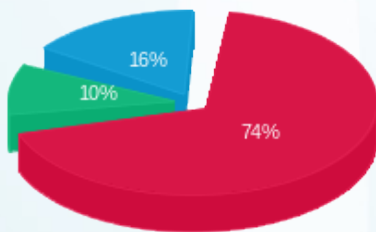

פסגה (224.52 ₪)
גבע (30.08 ₪)
שפל (50.24 ₪)

הסטוריית צריכה בקוט"ש

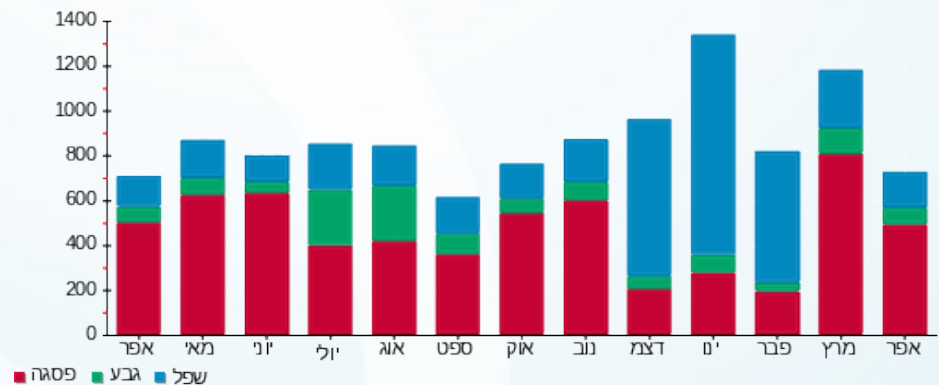



02/05/22 תאריך הפקה:
 30/04/22 תאריך קריאה נוכחית:
 01/04/22 תאריך קריאה קודמת:

שם דייר: גק קובה ח.270
שם אתר: קניון רמת אביב

לקוח/ה נכבד/ה, אנו מתכבדים להגיש את חישוב צריכת החשמל לתקופה 01/04/22 - 30/04/22:

גק קובה ח.270 - 3 - (3x40)81016363

| סוג תעריף | סוג צריכה | קריאה קודמת | קריאה נוכחית | סה"כ צריכה בקוט"ש | מחיר לקוט"ש בא"ג | סה"כ לתשלום |
|--------------------------|-----------|-------------|--------------|-------------------|------------------|-------------|
| פרטי חשבון עבור תאריכים: | | | | | | |
| 777 | פסגה | 01/04/22 | 30/04/22 | 1,143.73 | 46.64 | 533.44 ₪ |
| 778 | גבע | 51,110.96 | 51,404.76 | 293.80 | 38.61 | 113.44 ₪ |
| 779 | שפל | 83,299.67 | 83,486.27 | 186.61 | 31.90 | 59.53 ₪ |

מיזוג אוויר

| סוג תעריף | סוג צריכה | קריאה קודמת | קריאה נוכחית | סה"כ צריכה בקוט"ש | מחיר לקוט"ש בא"ג | סה"כ לתשלום |
|--------------------------|-----------|-------------|--------------|-------------------|------------------|-------------|
| פרטי חשבון עבור תאריכים: | | | | | | |
| 777 | פסגה | 01/04/22 | 30/04/22 | 234.646 | 46.64 | 109.44 ₪ |
| 778 | גבע | 91.610 | 91.610 | 38.61 | 35.37 ₪ | |
| 779 | שפל | 18.895 | 18.895 | 31.90 | 6.03 ₪ | |

חיוב בגין העמסת מים מיזוג אוויר

| סוג תעריף | הערה | סה"כ לתשלום |
|-----------|---------------------------------|-------------|
| | חיוב בגין העמסת מים מיזוג אוויר | 71.00 ₪ |

סה"כ לדייר:

| פסגה | גבע | שפל | סה"כ | שיא ביקוש |
|----------|----------|---------|----------|-----------|
| 1,378.38 | 385.41 | 205.50 | 1,969.28 | 6.69 |
| ₪ 642.87 | ₪ 148.81 | ₪ 65.55 | ₪ 857.24 | |

סה"כ צריכה
 סה"כ לתשלום

| | | |
|------------|--|---------------------|
| 214.45 ₪ | תשלום קבוע | |
| 7.10 ₪ | תשלום עבור גודל חיבור בKVA (3x40) | |
| 1,149.79 ₪ | סה"כ לתשלום | לא כולל מע"מ |





התפלגות חיוב בש"ח לפי תעו"ז

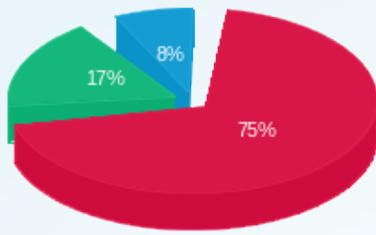

■ פסגה (ש"ח 642.87)
■ גבע (ש"ח 148.81)
■ שפל (ש"ח 65.55)

הסטוריית צריכה בקוט"ש

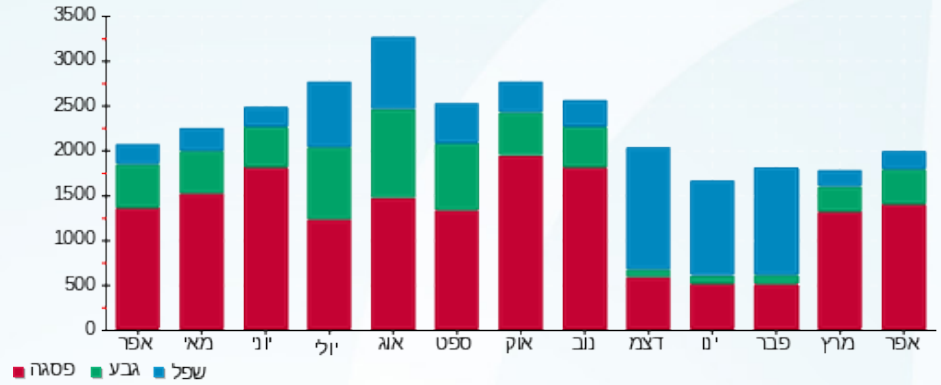

■ פסגה ■ גבע ■ שפל



02/05/22 תאריך הפקדה:
 30/04/22 תאריך קריאה נוכחית:
 01/04/22 תאריך קריאה קודמת:

שם דייר: דוכן ארקפה
 שם אתר: קניון רמת אביב

לקוח/ה נכבד/ה, אנו מתכבדים להגיש את חישוב צריכת החשמל לתקופה 01/04/22 - 30/04/22:

דוכן ארקפה - 1 - 20281881(0x0)

| סוג תעריף | סוג צריכה | קריאה קודמת | קריאה נוכחית | סה"כ צריכה בקוט"ש | מחיר לקוט"ש בא"ג | סה"כ לתשלום |
|--------------------------|-----------|-------------|--------------|-------------------|------------------|-------------|
| פרטי חשבון עבור תאריכים: | | | | | | |
| 777 | פסגה | 01/04/22 | 30/04/22 | 737.50 | 46.64 | 343.97 ₪ |
| 778 | גבע | 897.00 | 1,162.90 | 265.90 | 38.61 | 102.66 ₪ |
| 779 | שפל | 4,480.00 | 4,998.60 | 518.60 | 31.90 | 165.43 ₪ |

סה"כ לדייר:

| פסגה | גבע | שפל | סה"כ | שיא ביקוש |
|----------|----------|----------|----------|-----------|
| 737.50 | 265.90 | 518.60 | 1,522.00 | |
| 343.97 ₪ | 102.66 ₪ | 165.43 ₪ | 612.07 ₪ | |

סה"כ צריכה
 סה"כ לתשלום

| | | |
|----------|---|---------------------|
| 38.53 ₪ | תשלום קבוע | |
| 0.00 ₪ | תשלום עבור גודל חיבור בKVA (0x0) | |
| 650.60 ₪ | סה"כ לתשלום | לא כולל מע"מ |

התפלגות חיוב בש"ח לפי תעו"ז

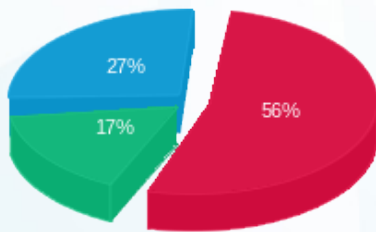

פסגה (343.97 ₪) ■
 גבע (102.66 ₪) ■
 שפל (165.43 ₪) ■

הסטוריית צריכה בקוט"ש

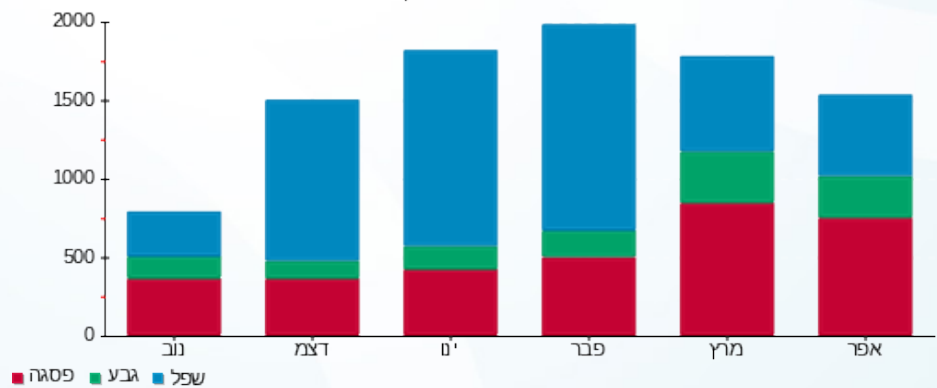

02/05/22 תאריך הפקדה:
 30/04/22 תאריך קריאה נוכחית:
 01/04/22 תאריך קריאה קודמת:

שם דייר: דוכן גבינות באשר
 שם אתר: קניון רמת אביב

לקוח/ה נכבד/ה, אנו מתכבדים להגיש את חישוב צריכת החשמל לתקופה 01/04/22 - 30/04/22:

דוכן גבינות באשר - 6 - (3x63)81016600

| סוג תעריף | סוג צריכה | קריאה קודמת | קריאה נוכחית | סה"כ צריכה בקוט"ש | מחיר לקוט"ש בא"ג | סה"כ לתשלום |
|--------------------------|-----------|-------------|--------------|-------------------|------------------|-------------|
| פרטי חשבון עבור תאריכים: | | | | | | |
| 777 | פסגה | 01/04/22 | 30/04/22 | 1,200.79 | 46.64 | 560.05 ₪ |
| 778 | גבע | 20,102.73 | 20,583.21 | 480.48 | 38.61 | 185.51 ₪ |
| 779 | שפל | 50,112.04 | 50,946.30 | 834.26 | 31.90 | 266.13 ₪ |

סה"כ לדיר:

| פסגה | גבע | שפל | סה"כ | שיא ביקוש |
|----------|----------|----------|------------|-----------|
| 1,200.79 | 480.48 | 834.26 | 2,515.53 | 5.66 |
| 560.05 ₪ | 185.51 ₪ | 266.13 ₪ | 1,011.69 ₪ | |

סה"כ צריכה
 סה"כ לתשלום

| | | |
|------------|-----------------------------------|--------------|
| 214.45 ₪ | תשלום קבוע | |
| 11.18 ₪ | תשלום עבור גודל חיבור בKVA (3x63) | |
| 1,237.33 ₪ | סה"כ לתשלום | לא כולל מע"מ |

התפלגות חיוב בש"ח לפי תעו"ז

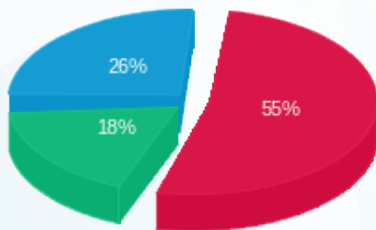

■ פסגה (560.05 ₪)
 ■ גבע (185.51 ₪)
 ■ שפל (266.13 ₪)

הסטוריית צריכה בקוט"ש

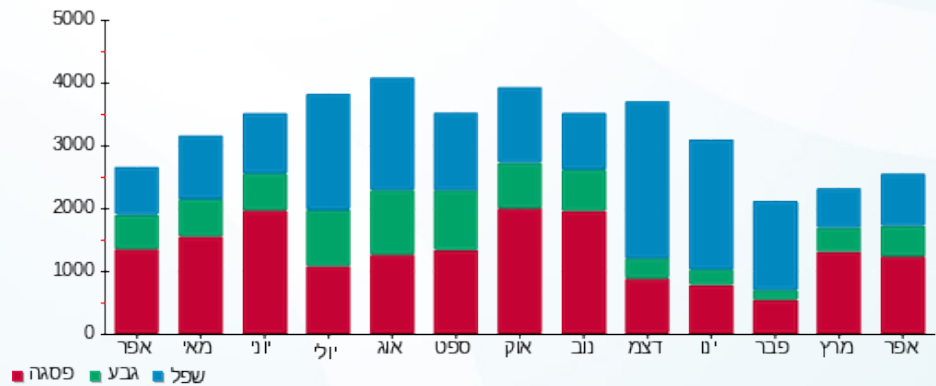



02/05/22

תאריך הפקדה:

שם דייר: דוכן דינמיקה
שם אתר: קניון רמת אביב

30/04/22

תאריך קריאה נוכחית:

01/04/22

תאריך קריאה קודמת:

לקוח/ה נכבד/ה, אנו מתכבדים להגיש את חישוב צריכת החשמל לתקופה 01/04/22 - 30/04/22:

דוכן דינמיקה - 1 - 81025453 (3x63)

| סוג תעריף | סוג צריכה | קריאה קודמת | קריאה נוכחית | סה"כ צריכה בקוט"ש | מחיר לקוט"ש בא"ג | סה"כ לתשלום |
|--------------------------|-----------|-------------|--------------|-------------------|------------------|-------------|
| פרטי חשבון עבור תאריכים: | | | | | | |
| 777 | פסגה | 01/04/22 | 30/04/22 | 206.61 | 46.64 | 96.36 ₪ |
| 778 | גבע | 3,950.84 | 4,049.01 | 98.18 | 38.61 | 37.91 ₪ |
| 779 | שפל | 9,982.84 | 10,206.95 | 224.10 | 31.90 | 71.49 ₪ |

סה"כ לדייר:

| פסגה | גבע | שפל | סה"כ | שיא ביקוש |
|---------|---------|---------|----------|-----------|
| 206.61 | 98.18 | 224.10 | 528.88 | |
| 96.36 ₪ | 37.91 ₪ | 71.49 ₪ | 205.76 ₪ | |

סה"כ צריכה

סה"כ לתשלום

| | | |
|----------|--|---------------------|
| 214.45 ₪ | תשלום קבוע | |
| 11.18 ₪ | תשלום עבור גודל חיבור בKVA (3x63) | |
| 431.39 ₪ | סה"כ לתשלום | לא כולל מע"מ |

התפלגות חיוב בש"ח לפי תע"ז

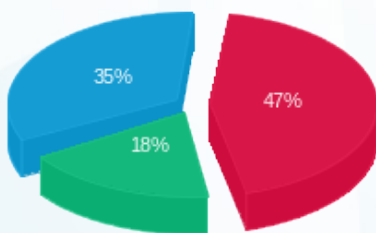

פסגה (96.36 ₪)
גבע (37.91 ₪)
שפל (71.49 ₪)

הסטוריית צריכה בקוט"ש

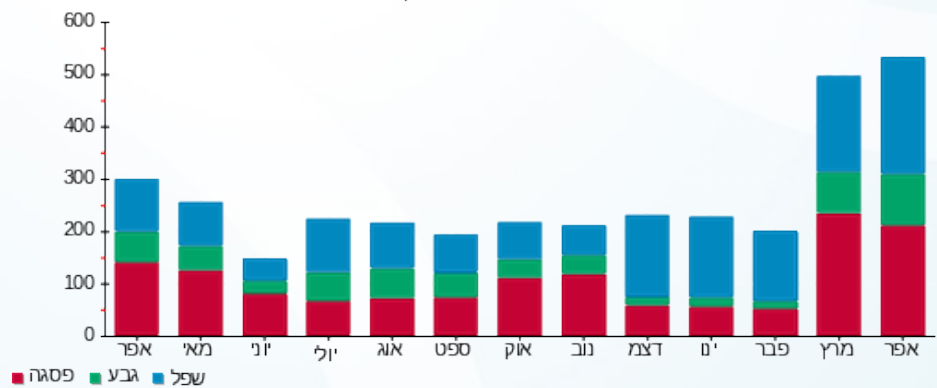



02/05/22

תאריך הפקה:

שם דייר: דוכן סחוט ח.207

30/04/22

תאריך קריאה נוכחית:

שם אתר: קניון רמת אביב

01/04/22

תאריך קריאה קודמת:

לקוח/ה נכבד/ה, אנו מתכבדים להגיש את חישוב צריכת החשמל לתקופה **01/04/22 - 30/04/22**:

דוכן סחוט ח.207 - 4 - 81014231(3x63)

| סוג תעריף | סוג צריכה | קריאה קודמת | קריאה נוכחית | סה"כ צריכה בקוט"ש | מחיר לקוט"ש בא"ג | סה"כ לתשלום |
|--------------------------|-----------|-------------|--------------|-------------------|------------------|--------------|
| פרטי חשבון עבור תאריכים: | | | | | | |
| 777 | פסגה | 01/04/22 | 30/04/22 | 1,236.94 | 46.64 | 179,614.22 ₪ |
| 778 | גבע | 83,232.63 | 83,743.87 | 511.24 | 38.61 | 178,377.29 ₪ |
| 779 | שפל | 176,576.07 | 177,397.60 | 821.53 | 31.90 | 83,743.87 ₪ |

סה"כ לדייר:

| פסגה | גבע | שפל | סה"כ | שיא ביקוש |
|--------------|--------------|-------------|------------|-----------|
| 1,236.94 | 511.24 | 821.53 | 2,569.71 | 6.90 |
| 179,614.22 ₪ | 178,377.29 ₪ | 83,743.87 ₪ | 1,036.37 ₪ | |

סה"כ צריכה

סה"כ לתשלום

| | | |
|------------|--|---------------------|
| 214.45 ₪ | תשלום קבוע | |
| 11.18 ₪ | תשלום עבור גודל חיבור בKVA (3x63) | |
| 1,262.00 ₪ | סה"כ לתשלום | לא כולל מע"מ |

התפלגות חיוב בש"ח לפי תעו"ז

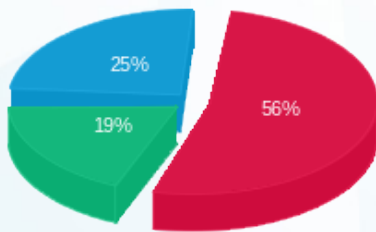

- פסגה (179,614.22 ₪)
- גבע (178,377.29 ₪)
- שפל (83,743.87 ₪)

הסטוריית צריכה בקוט"ש

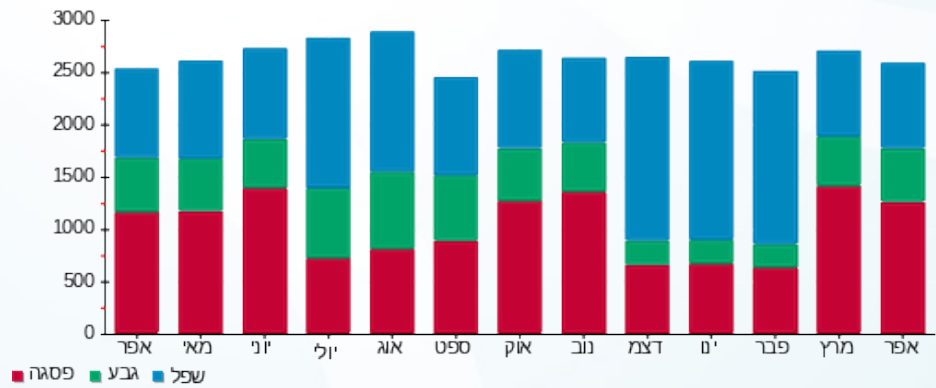



02/05/22 תאריך הפקה:
 30/04/22 תאריך קריאה נוכחית:
 01/04/22 תאריך קריאה קודמת:

שם דייר: דוכן פייס
 שם אתר: קניון רמת אביב

לקוח/ה נכבד/ה, אנו מתכבדים להגיש את חישוב צריכת החשמל לתקופה 01/04/22 - 30/04/22:

דוכן פייס - 1 - 17313403 (3x16)

| סוג תעריף | סוג צריכה | קריאה קודמת | קריאה נוכחית | סה"כ צריכה בקוט"ש | מחיר לקוט"ש בא"ג | סה"כ לתשלום |
|--------------------------|-----------|-------------|--------------|-------------------|------------------|-------------|
| פרטי חשבון עבור תאריכים: | | | | | | |
| 777 | פסגה | 01/04/22 | 30/04/22 | 110.10 | 46.64 | 51.35 ₪ |
| 778 | גבע | 398.50 | 453.10 | 54.60 | 38.61 | 21.08 ₪ |
| 779 | שפל | 1,444.30 | 1,576.40 | 132.10 | 31.90 | 42.14 ₪ |

סה"כ לדייר:

| פסגה | גבע | שפל | סה"כ | שיא ביקוש |
|---------|---------|---------|----------|-----------|
| 110.10 | 54.60 | 132.10 | 296.80 | 1.80 |
| ₪ 51.35 | ₪ 21.08 | ₪ 42.14 | ₪ 114.57 | |

סה"כ צריכה
 סה"כ לתשלום

| | | |
|----------|--|---------------------|
| 38.53 ₪ | תשלום קבוע | |
| 2.84 ₪ | תשלום עבור גודל חיבור בKVA (3x16) | |
| 155.94 ₪ | סה"כ לתשלום | לא כולל מע"מ |

התפלגות חיוב בש"ח לפי תע"ז

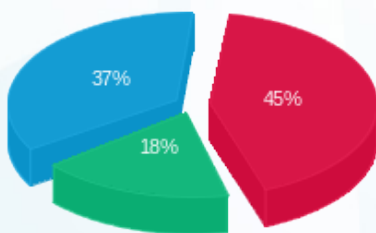

פסגה (₪ 51.35)
 גבע (₪ 21.08)
 שפל (₪ 42.14)

הסטוריית צריכה בקוט"ש

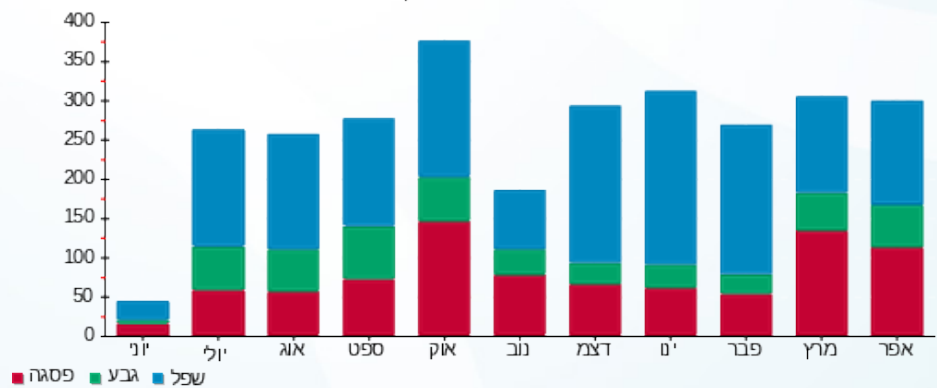



02/05/22 תאריך הפקדה:
 30/04/22 תאריך קריאה נוכחית:
 01/04/22 תאריך קריאה קודמת:

שם דייר: דוכן פרחים
 שם אתר: קניון רמת אביב

לקוח/ה נכבד/ה, אנו מתכבדים להגיש את חישוב צריכת החשמל לתקופה 01/04/22 - 30/04/22:

דוכן פרחים - 1 - 20281935(3x16)

| סוג תעריף | סוג צריכה | קריאה קודמת | קריאה נוכחית | סה"כ צריכה בקוט"ש | מחיר לקוט"ש בא"ג | סה"כ לתשלום |
|--------------------------|-----------|-------------|--------------|-------------------|------------------|-------------|
| פרטי חשבון עבור תאריכים: | | | | | | |
| 777 | פסגה | 01/04/22 | 30/04/22 | 6.60 | 46.64 | 137.20 |
| 778 | גבע | 33.30 | 36.70 | 3.40 | 38.61 | 134.20 |
| 779 | שפל | 126.20 | 134.20 | 8.00 | 31.90 | 130.60 |

סה"כ לדייר:

| פסגה | גבע | שפל | סה"כ | שיא ביקוש |
|-------------|------|------|-------|-----------|
| 6.60 | 3.40 | 8.00 | 18.00 | 2.02 |
| סה"כ צריכה | | | | |
| סה"כ לתשלום | 1.31 | 2.55 | 6.94 | |

| | | |
|-------|-----------------------------------|--------------|
| 38.53 | תשלום קבוע | |
| 2.84 | תשלום עבור גודל חיבור בKVA (3x16) | |
| 48.31 | סה"כ לתשלום | לא כולל מע"מ |

התפלגות חיוב בש"ח לפי תעו"ז

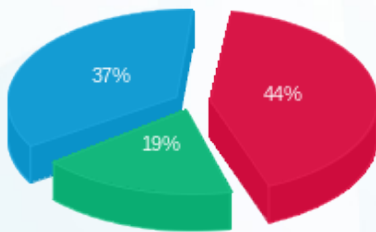

פסגה (3.08) 44%
 גבע (1.31) 19%
 שפל (2.55) 37%

הסטוריית צריכה בקוט"ש

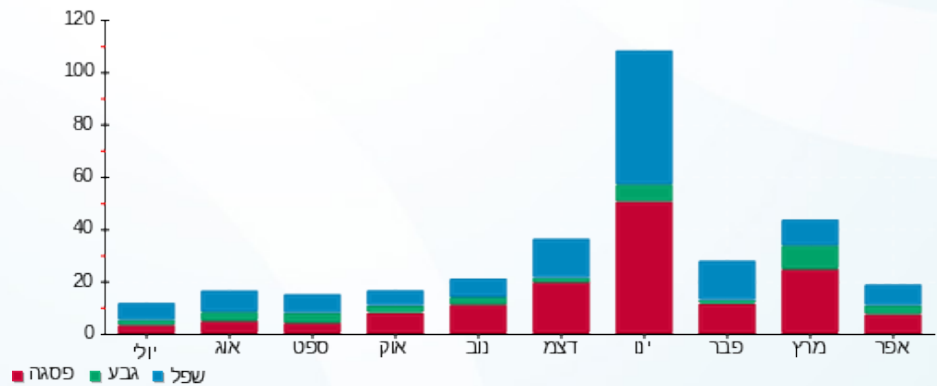



02/05/22

תאריך הפקה:

שם דייר: דומו ה.138
שם אתר: קניון רמת אביב

30/04/22

תאריך קריאה נוכחית:

01/04/22

תאריך קריאה קודמת:

לקוח/ה נכבד/ה, אנו מתכבדים להגיש את חישוב צריכת החשמל לתקופה 01/04/22 - 30/04/22:

דומו ה.138 - 2 - (3x125)81014241

| סוג תעריף | סוג צריכה | קריאה קודמת | קריאה נוכחית | סה"כ צריכה בקוט"ש | מחיר לקוט"ש בא"ג | סה"כ לתשלום |
|--------------------------|-----------|-------------|--------------|-------------------|------------------|-------------|
| פרטי חשבון עבור תאריכים: | | | | | | |
| 777 | פסגה | 01/04/22 | 30/04/22 | 2,767.71 | 46.64 | 1,290.86 ₪ |
| 778 | גבע | 192,855.57 | 193,756.16 | 900.59 | 38.61 | 347.72 ₪ |
| 779 | שפל | 350,392.88 | 350,725.67 | 332.79 | 31.90 | 106.16 ₪ |

חיוב בגין העמסת מים מיזוג אוויר

| סוג תשלום | הערה |
|-----------|---------------------------------|
| 250.00 ₪ | חיוב בגין העמסת מים מיזוג אוויר |

סה"כ לדייר:

| פסגה | גבע | שפל | סה"כ | שיא ביקוש |
|------------|----------|----------|------------|-----------|
| 2,767.71 | 900.59 | 332.79 | 4,001.09 | 14.76 |
| 1,290.86 ₪ | 347.72 ₪ | 106.16 ₪ | 1,744.74 ₪ | |

סה"כ צריכה
סה"כ לתשלום

| | |
|------------|------------------------------------|
| 214.45 ₪ | תשלום קבוע |
| 22.19 ₪ | תשלום עבור גודל חיבור בKVA (3x125) |
| 2,231.38 ₪ | סה"כ לתשלום |

לא כולל מע"מ

התפלגות חיוב בש"ח לפי תעו"ז

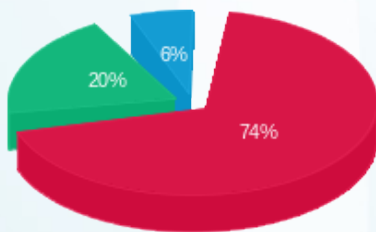

פסגה (1,290.86 ₪)
גבע (347.72 ₪)
שפל (106.16 ₪)

הסטוריית צריכה בקוט"ש

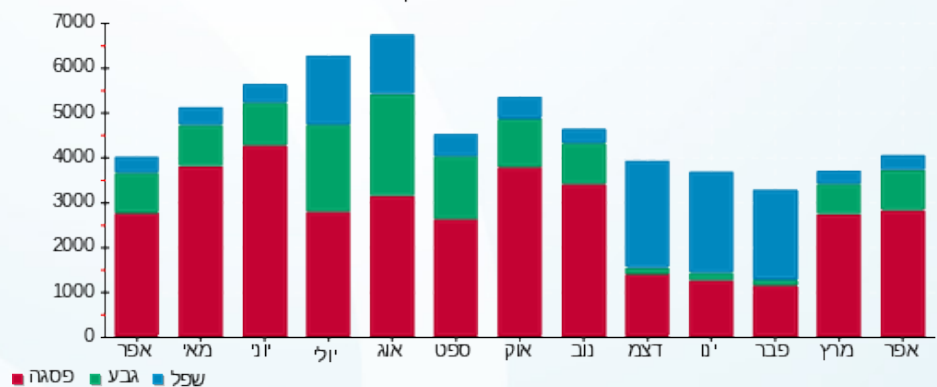



02/05/22 תאריך הפקה:
 30/04/22 תאריך קריאה נוכחית:
 01/04/22 תאריך קריאה קודמת:

שם דייר: דורית שדה חדש
שם אתר: קניון רמת אביב

לקוח/ה נכבד/ה, אנו מתכבדים להגיש את חישוב צריכת החשמל לתקופה 01/04/22 - 30/04/22:

דורית שדה חדש - 5 - (3x25)81014210

| סוג תעריף | סוג צריכה | קריאה קודמת | קריאה נוכחית | סה"כ צריכה בקוט"ש | מחיר לקוט"ש בא"ג | סה"כ לתשלום |
|--------------------------|-----------|-------------|--------------|-------------------|------------------|-------------|
| פרטי חשבון עבור תאריכים: | | | | | | |
| 777 | פסגה | 01/04/22 | 30/04/22 | 292.80 | 46.64 | 136.56 ₪ |
| 778 | גבע | 11,138.39 | 11,220.73 | 82.33 | 38.61 | 31.79 ₪ |
| 779 | שפל | 14,852.50 | 14,930.05 | 77.55 | 31.90 | 24.74 ₪ |

מיזוג אוויר

| סוג תעריף | סוג צריכה | קריאה קודמת | קריאה נוכחית | סה"כ צריכה בקוט"ש | מחיר לקוט"ש בא"ג | סה"כ לתשלום |
|--------------------------|-----------|-------------|--------------|-------------------|------------------|-------------|
| פרטי חשבון עבור תאריכים: | | | | | | |
| 777 | פסגה | 01/04/22 | 30/04/22 | 95.852 | 46.64 | 44.71 ₪ |
| 778 | גבע | | | 37.422 | 38.61 | 14.45 ₪ |
| 779 | שפל | | | 7.719 | 31.90 | 2.46 ₪ |

חיוב בגין העמסת מים ומיזוג אוויר

| סה"כ לתשלום | הערה |
|-------------|----------------------------------|
| 29.00 ₪ | חיוב בגין העמסת מים ומיזוג אוויר |

סה"כ לדייר:

| פסגה | גבע | שפל | סה"כ | שיא ביקוש |
|----------|---------|---------|----------|-----------|
| 388.65 | 119.76 | 85.27 | 593.68 | 0.88 |
| 181.27 ₪ | 46.24 ₪ | 27.20 ₪ | 254.71 ₪ | |

סה"כ צריכה
 סה"כ לתשלום

| | | |
|----------|--|---------------------|
| 214.45 ₪ | תשלום קבוע | |
| 4.44 ₪ | תשלום עבור גודל חיבור בKVA (3x25) | |
| 502.59 ₪ | סה"כ לתשלום | לא כולל מע"מ |





התפלגות חיוב בש"ח לפי תעו"ז

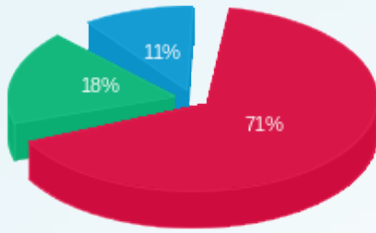

- פסגה (ש"ח 181.27)
- גבע (ש"ח 46.24)
- שפל (ש"ח 27.20)

הסטוריית צריכה בקוט"ש

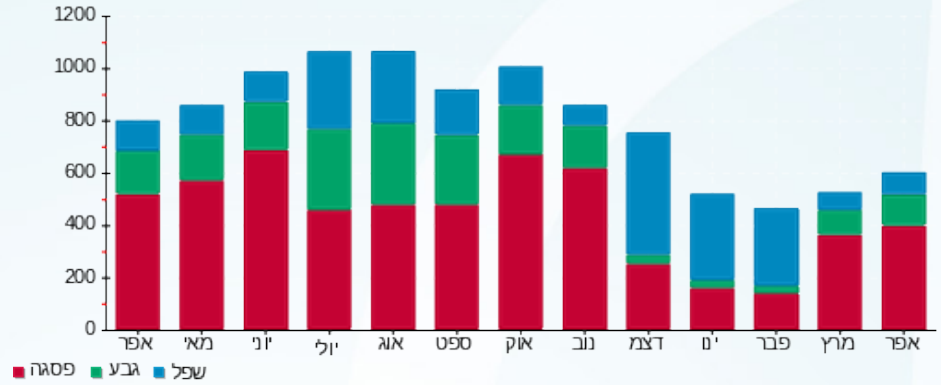



02/05/22 תאריך הפקה:
 30/04/22 תאריך קריאה נוכחית:
 01/04/22 תאריך קריאה קודמת:

שם דייר: דיזל ח.141
 שם אתר: קניון רמת אביב

לקוח/ה נכבד/ה, אנו מתכבדים להגיש את חישוב צריכת החשמל לתקופה **01/04/22 - 30/04/22**:

דיזל ח.141 - 2 - 81016321(3x63)

| סוג תעריף | סוג צריכה | קריאה קודמת | קריאה נוכחית | סה"כ צריכה בקוט"ש | מחיר לקוט"ש בא"ג | סה"כ לתשלום |
|--------------------------|-----------|-------------|--------------|-------------------|------------------|-------------|
| פרטי חשבון עבור תאריכים: | | | | | | |
| 777 | פסגה | 01/04/22 | 30/04/22 | 4,066.99 | 46.64 | 1,896.84 ₪ |
| 778 | גבע | 158,062.05 | 159,260.51 | 1,198.46 | 38.61 | 462.72 ₪ |
| 779 | שפל | 175,968.02 | 176,321.07 | 353.05 | 31.90 | 112.62 ₪ |

מיזוג אוויר

| סוג תעריף | סוג צריכה | קריאה קודמת | קריאה נוכחית | סה"כ צריכה בקוט"ש | מחיר לקוט"ש בא"ג | סה"כ לתשלום |
|--------------------------|-----------|-------------|--------------|-------------------|------------------|-------------|
| פרטי חשבון עבור תאריכים: | | | | | | |
| 777 | פסגה | 01/04/22 | 30/04/22 | 837.747 | 46.64 | 390.73 ₪ |
| 778 | גבע | | | 327.070 | 38.61 | 126.28 ₪ |
| 779 | שפל | | | 67.462 | 31.90 | 21.52 ₪ |

חיוב בגין העמסת מים מיזוג אוויר

| סה"כ לתשלום | הערה |
|-------------|---------------------------------|
| 252.00 ₪ | חיוב בגין העמסת מים מיזוג אוויר |

סה"כ לדייר:

| פסגה | גבע | שפל | סה"כ | שיא ביקוש |
|------------|----------|----------|------------|-----------|
| 4,904.74 | 1,525.53 | 420.51 | 6,850.78 | 21.52 |
| 2,287.57 ₪ | 589.01 ₪ | 134.14 ₪ | 3,010.72 ₪ | |

סה"כ צריכה
 סה"כ לתשלום

| | | |
|------------|-----------------------------------|--------------|
| 214.45 ₪ | תשלום קבוע | |
| 11.18 ₪ | תשלום עבור גודל חיבור בKVA (3x63) | |
| 3,488.35 ₪ | סה"כ לתשלום | לא כולל מע"מ |





התפלגות חיוב בש"ח לפי תעו"ז

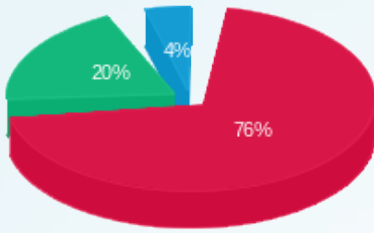

■ פסגה (ש"ח 2,287.57)
■ גבע (ש"ח 589.01)
■ שפל (ש"ח 134.14)

הסטוריית צריכה בקוט"ש

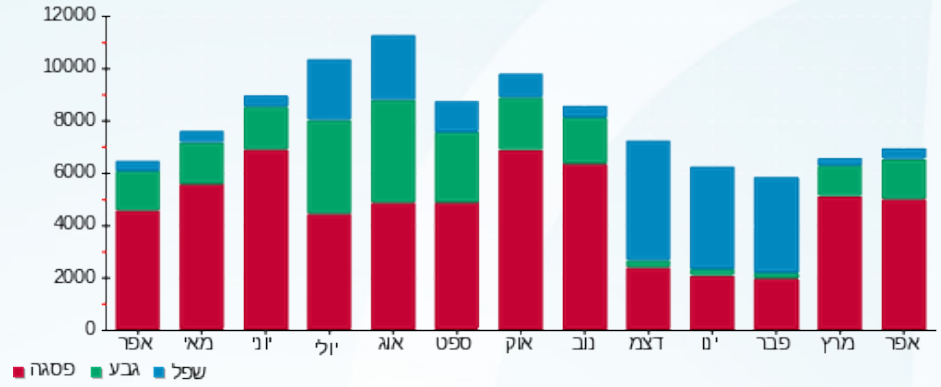



02/05/22

תאריך הפקה:

שם דייר: דנה אשכנזי ח.230

30/04/22

תאריך קריאה נוכחית:

שם אתר: קניון רמת אביב

01/04/22

תאריך קריאה קודמת:

לקוח/ה נכבד/ה, אנו מתכבדים להגיש את חישוב צריכת החשמל לתקופה 01/04/22 - 30/04/22:

דנה אשכנזי ח.230 - 7 - 81016935(3x25)

| סה"כ לתשלום | מחיר לקוט"ש בא"ג | סה"כ צריכה בקוט"ש | קריאה נוכחית | קריאה קודמת | סוג צריכה | סוג תעריף |
|-------------|------------------|-------------------|--------------|-------------|--------------------------|-----------|
| | | | 30/04/22 | 01/04/22 | פרטי חשבון עבור תאריכים: | |
| 142.15 ₪ | 46.64 | 304.78 | 71,827.41 | 71,522.63 | פסגה | 777 |
| 36.01 ₪ | 38.61 | 93.26 | 24,655.25 | 24,561.99 | גבע | 778 |
| 16.68 ₪ | 31.90 | 52.30 | 31,938.62 | 31,886.32 | שפל | 779 |

מיזוג אוויר

| סה"כ לתשלום | מחיר לקוט"ש בא"ג | סה"כ צריכה בקוט"ש | קריאה נוכחית | קריאה קודמת | סוג צריכה | סוג תעריף |
|-------------|------------------|-------------------|--------------|-------------|--------------------------|-----------|
| | | | 30/04/22 | 01/04/22 | פרטי חשבון עבור תאריכים: | |
| 44.71 ₪ | 46.64 | 95.852 | | | פסגה | 777 |
| 14.45 ₪ | 38.61 | 37.422 | | | גבע | 778 |
| 2.46 ₪ | 31.90 | 7.719 | | | שפל | 779 |

חיוב בגין העמסת מים מיזוג אוויר

| סה"כ לתשלום | הערה |
|-------------|---------------------------------|
| 29.00 ₪ | חיוב בגין העמסת מים מיזוג אוויר |

סה"כ לדייר:

| שיא ביקוש | סה"כ | שפל | גבע | פסגה |
|-----------|----------|---------|---------|----------|
| 1.38 | 591.33 | 60.02 | 130.68 | 400.63 |
| | 256.45 ₪ | 19.15 ₪ | 50.46 ₪ | 186.85 ₪ |

סה"כ צריכה

סה"כ לתשלום

| | | |
|----------|-----------------------------------|--------------|
| 214.45 ₪ | תשלום קבוע | |
| 4.44 ₪ | תשלום עבור גודל חיבור בKVA (3x25) | |
| 504.34 ₪ | סה"כ לתשלום | לא כולל מע"מ |





התפלגות חיוב בש"ח לפי תעו"ז

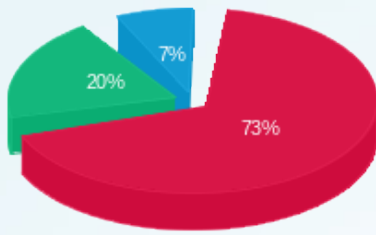

- פסגה (186.85 ש"ח)
- גבע (50.46 ש"ח)
- שפל (19.15 ש"ח)

הסטוריית צריכה בקוט"ש

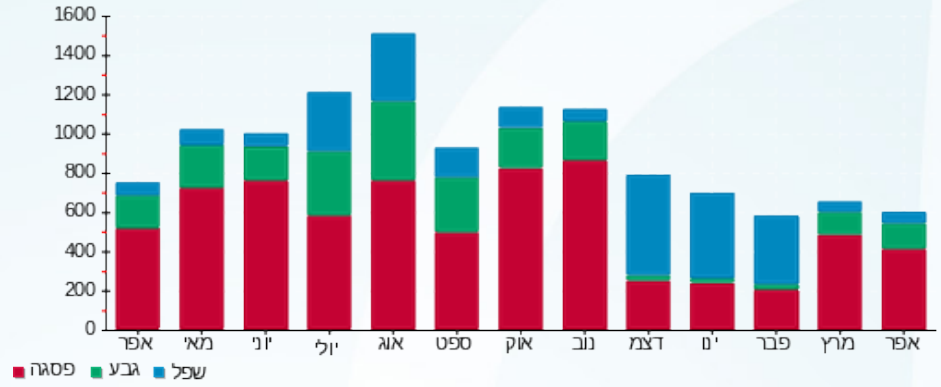



02/05/22 תאריך הפקה:
 30/04/22 תאריך קריאה נוכחית:
 01/04/22 תאריך קריאה קודמת:

שם דייר: דניאלה להבי ח.274
 שם אתר: קניון רמת אביב

לקוח/ה נכבד/ה, אנו מתכבדים להגיש את חישוב צריכת החשמל לתקופה 01/04/22 - 30/04/22:

דניאלה להבי ח.274 - 7 - 81016331(3x40)

| סוג תעריף | סוג צריכה | קריאה קודמת | קריאה נוכחית | סה"כ צריכה בקוט"ש | מחיר לקוט"ש בא"ג | סה"כ לתשלום |
|--------------------------|-----------|-------------|--------------|-------------------|------------------|-------------|
| פרטי חשבון עבור תאריכים: | | | 01/04/22 | 30/04/22 | | |
| 777 | פסגה | 170,713.68 | 171,627.45 | 913.77 | 46.64 | 426.18 ₪ |
| 778 | גבע | 60,048.01 | 60,292.38 | 244.36 | 38.61 | 94.35 ₪ |
| 779 | שפל | 74,658.61 | 74,771.76 | 113.15 | 31.90 | 36.09 ₪ |

מיזוג אוויר

| סוג תעריף | סוג צריכה | קריאה קודמת | קריאה נוכחית | סה"כ צריכה בקוט"ש | מחיר לקוט"ש בא"ג | סה"כ לתשלום |
|--------------------------|-----------|-------------|--------------|-------------------|------------------|-------------|
| פרטי חשבון עבור תאריכים: | | | 01/04/22 | 30/04/22 | | |
| 777 | פסגה | | | 234.646 | 46.64 | 109.44 ₪ |
| 778 | גבע | | | 91.610 | 38.61 | 35.37 ₪ |
| 779 | שפל | | | 18.895 | 31.90 | 6.03 ₪ |

חיוב בגין העמסת מים מיזוג אוויר

| סה"כ לתשלום | הערה |
|-------------|---------------------------------|
| 71.00 ₪ | חיוב בגין העמסת מים מיזוג אוויר |

סה"כ לדייר:

| פסגה | גבע | שפל | סה"כ | שיא ביקוש |
|----------|----------|---------|----------|-----------|
| 1,148.42 | 335.97 | 132.04 | 1,616.44 | 4.20 |
| ₪ 535.62 | ₪ 129.72 | ₪ 42.12 | ₪ 707.46 | |

סה"כ צריכה
 סה"כ לתשלום

| | | |
|------------|-----------------------------------|--------------|
| 214.45 ₪ | תשלום קבוע | |
| 7.10 ₪ | תשלום עבור גודל חיבור בKVA (3x40) | |
| 1,000.01 ₪ | סה"כ לתשלום | לא כולל מע"מ |





התפלגות חיוב בש"ח לפי תעו"ז

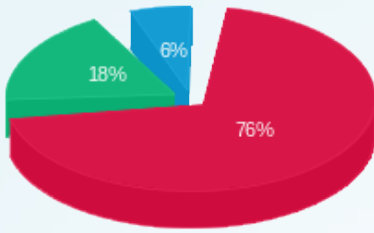

■ פסגה (ש"ח 535.62)
■ גבע (ש"ח 129.72)
■ שפל (ש"ח 42.12)

הסטוריית צריכה בקוט"ש

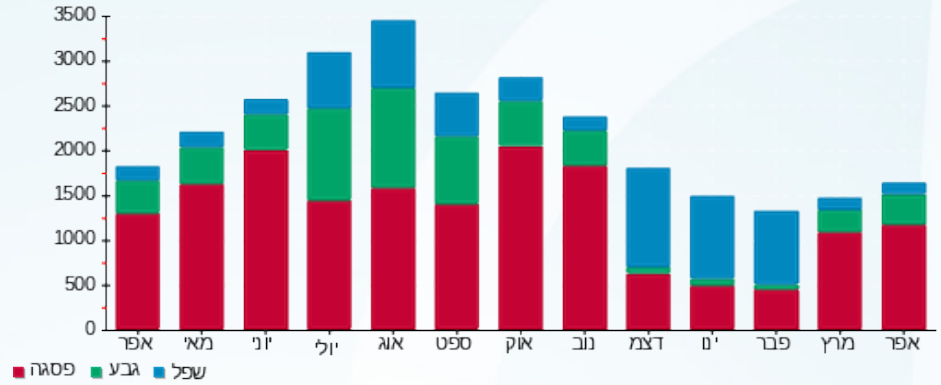



02/05/22

תאריך הפקדה:

שם דייר: דר זרחה ק. 3
שם אתר: קניון רמת אביב

30/04/22

תאריך קריאה נוכחית:

01/04/22

תאריך קריאה קודמת:

לקוח/ה נכבד/ה, אנו מתכבדים להגיש את חישוב צריכת החשמל לתקופה 01/04/22 - 30/04/22:

דר זרחה ק. 3 - 6 - 81015040(3x40)

| סוג תעריף | סוג צריכה | קריאה קודמת | קריאה נוכחית | סה"כ צריכה בקוט"ש | מחיר לקוט"ש בא"ג | סה"כ לתשלום |
|--------------------------|-----------|-------------|--------------|-------------------|------------------|-------------|
| פרטי חשבון עבור תאריכים: | | | | | | |
| 777 | פסגה | 01/04/22 | 30/04/22 | 45.90 | 46.64 | 21.41 ₪ |
| 778 | גבע | 10,893.20 | 10,911.00 | 17.80 | 38.61 | 6.87 ₪ |
| 779 | שפל | 21,528.70 | 21,569.90 | 41.20 | 31.90 | 13.14 ₪ |

חיוב בגין העמסת מיזוג אוויר

| סוג תעריף | סוג צריכה | הערה | סה"כ לתשלום |
|-----------------------------|-----------|------|-------------|
| חיוב בגין העמסת מיזוג אוויר | | | 218.00 ₪ |

סה"כ לדייר:

| פסגה | גבע | שפל | סה"כ | שיא ביקוש |
|---------|--------|---------|---------|-----------|
| 45.90 | 17.80 | 41.20 | 104.90 | 0.30 |
| 21.41 ₪ | 6.87 ₪ | 13.14 ₪ | 41.42 ₪ | |

סה"כ צריכה
סה"כ לתשלום

| תשלום קבוע | תשלום עבור גודל חיבור בKVA (3x40) | סה"כ לתשלום | לא כולל מע"מ |
|------------|-----------------------------------|-------------|--------------|
| 214.45 ₪ | 7.10 ₪ | 480.97 ₪ | |

התפלגות חיוב בש"ח לפי תעו"ז

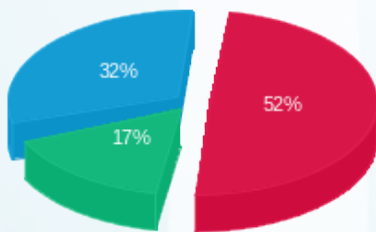

פסגה (21.41 ₪) ■
גבע (6.87 ₪) ■
שפל (13.14 ₪) ■

הסטוריית צריכה בקוט"ש

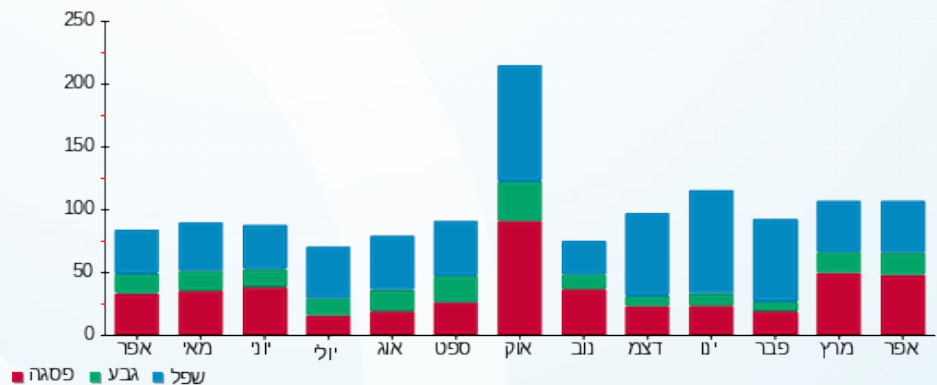

02/05/22 תאריך הפקה:
 30/04/22 תאריך קריאה נוכחית:
 01/04/22 תאריך קריאה קודמת:

שם דייר: ה. שטרן חדש ח. A 240
 שם אתר: קניון רמת אביב

לקוח/ה נכבד/ה, אנו מתכבדים להגיש את חישוב צריכת החשמל לתקופה 01/04/22 - 30/04/22:

ה. שטרן חדש ח. 4 - (3x32)81016441 - A 240

| סוג תעריף | סוג צריכה | קריאה קודמת | קריאה נוכחית | סה"כ צריכה בקוט"ש | מחיר לקוט"ש בא"ג | סה"כ לתשלום |
|--------------------------|-----------|-------------|--------------|-------------------|------------------|-------------|
| פרטי חשבון עבור תאריכים: | | | | | | |
| 777 | פסגה | 01/04/22 | 30/04/22 | 3,035.45 | 46.64 | 1,415.73 ₪ |
| 778 | גבע | 70,105.24 | 71,108.40 | 1,003.16 | 38.61 | 387.32 ₪ |
| 779 | שפל | 95,882.66 | 96,813.10 | 930.43 | 31.90 | 296.81 ₪ |

מיזוג

| סוג תעריף | סוג צריכה | קריאה קודמת | קריאה נוכחית | סה"כ צריכה בקוט"ש | מחיר לקוט"ש בא"ג | סה"כ לתשלום |
|--------------------------|-----------|-------------|--------------|-------------------|------------------|-------------|
| פרטי חשבון עבור תאריכים: | | | | | | |
| 777 | פסגה | 01/04/22 | 30/04/22 | 582.780 | 46.64 | 271.81 ₪ |
| 778 | גבע | | | 227.527 | 38.61 | 87.85 ₪ |
| 779 | שפל | | | 46.930 | 31.90 | 14.97 ₪ |

חיוב בגין העמסת מים מיזוג אוויר

| סוג תעריף | הערה | סה"כ לתשלום |
|-----------|---------------------------------|-------------|
| | חיוב בגין העמסת מים מיזוג אוויר | 175.00 ₪ |

סה"כ לדייר:

| פסגה | גבע | שפל | סה"כ | שיא ביקוש |
|------------|----------|----------|------------|-----------|
| 3,618.23 | 1,230.68 | 977.36 | 5,826.28 | 20.00 |
| 1,687.54 ₪ | 475.17 ₪ | 311.78 ₪ | 2,474.49 ₪ | |

סה"כ צריכה
 סה"כ לתשלום

| | | |
|------------|-----------------------------------|--------------|
| 214.45 ₪ | תשלום קבוע | |
| 5.68 ₪ | תשלום עבור גודל חיבור בKVA (3x32) | |
| 2,869.62 ₪ | סה"כ לתשלום | לא כולל מע"מ |



התפלגות חיוב בש"ח לפי תעו"ז

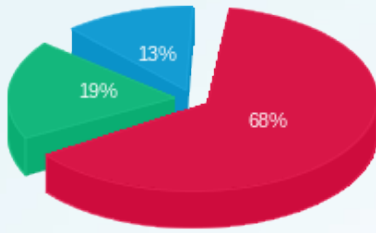

- פסגה (ש"ח 1,687.54)
- גבע (ש"ח 475.17)
- שפל (ש"ח 311.78)

הסטוריית צריכה בקוט"ש

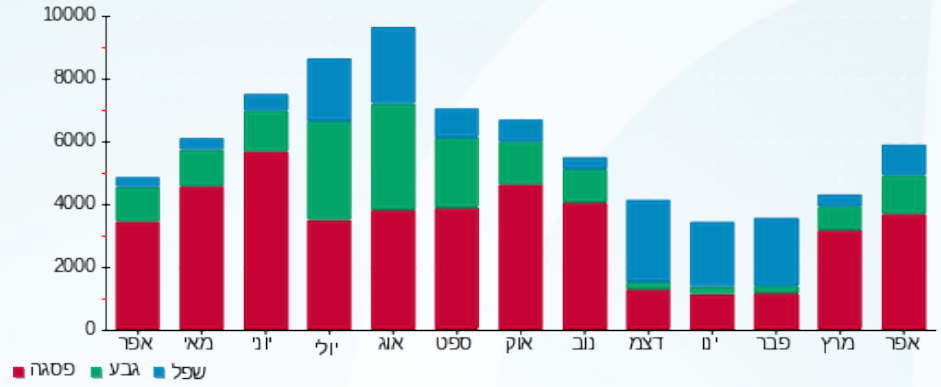



02/05/22 תאריך הפקה:
 30/04/22 תאריך קריאה נוכחית:
 01/04/22 תאריך קריאה קודמת:

שם דייר: היינס ח.213
 שם אתר: קניון רמת אביב

לקוח/ה נכבד/ה, אנו מתכבדים להגיש את חישוב צריכת החשמל לתקופה 01/04/22 - 30/04/22:

היינס ח.213 - 1 - 81014231(3x40)

| סה"כ לתשלום | מחיר לקוט"ש בא"ג | סה"כ צריכה בקוט"ש | קריאה נוכחית | קריאה קודמת | סוג צריכה | סוג תעריף |
|-------------|------------------|-------------------|--------------|-------------|--------------------------|-----------|
| | | | 30/04/22 | 01/04/22 | פרטי חשבון עבור תאריכים: | |
| ₪ 690.35 | 46.64 | 1,480.16 | 187,596.51 | 186,116.35 | פסגה | 777 |
| ₪ 194.74 | 38.61 | 504.37 | 72,479.94 | 71,975.57 | גבע | 778 |
| ₪ 108.45 | 31.90 | 339.98 | 97,104.89 | 96,764.92 | שפל | 779 |

מיזוג אוויר

| סה"כ לתשלום | מחיר לקוט"ש בא"ג | סה"כ צריכה בקוט"ש | קריאה נוכחית | קריאה קודמת | סוג צריכה | סוג תעריף |
|-------------|------------------|-------------------|--------------|-------------|--------------------------|-----------|
| | | | 30/04/22 | 01/04/22 | פרטי חשבון עבור תאריכים: | |
| ₪ 118.56 | 46.64 | 254.200 | | | פסגה | 777 |
| ₪ 38.32 | 38.61 | 99.244 | | | גבע | 778 |
| ₪ 6.53 | 31.90 | 20.470 | | | שפל | 779 |

חיוב בגין העמסת מים מיזוג אוויר

| סה"כ לתשלום | הערה |
|-------------|---------------------------------|
| ₪ 76.00 | חיוב בגין העמסת מים מיזוג אוויר |

סה"כ לדייר:

| שיא ביקוש | סה"כ | שפל | גבע | פסגה | סה"כ צריכה |
|-----------|------------|----------|----------|----------|-------------|
| 7.86 | 2,698.42 | 360.45 | 603.62 | 1,734.36 | סה"כ לתשלום |
| | ₪ 1,156.94 | ₪ 114.98 | ₪ 233.06 | ₪ 808.91 | |

| | | |
|------------|-----------------------------------|--------------|
| ₪ 214.45 | תשלום קבוע | |
| ₪ 7.10 | תשלום עבור גודל חיבור בKVA (3x40) | |
| ₪ 1,454.49 | סה"כ לתשלום | לא כולל מע"מ |





התפלגות חיוב בש"ח לפי תעו"ז

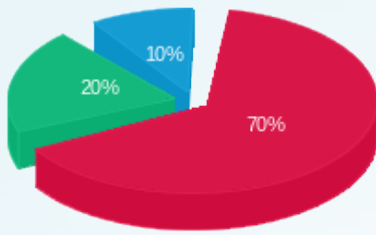

■ פסגה (808.91 ש"ח)
■ גבע (233.06 ש"ח)
■ שפל (114.98 ש"ח)

הסטוריית צריכה בקוט"ש

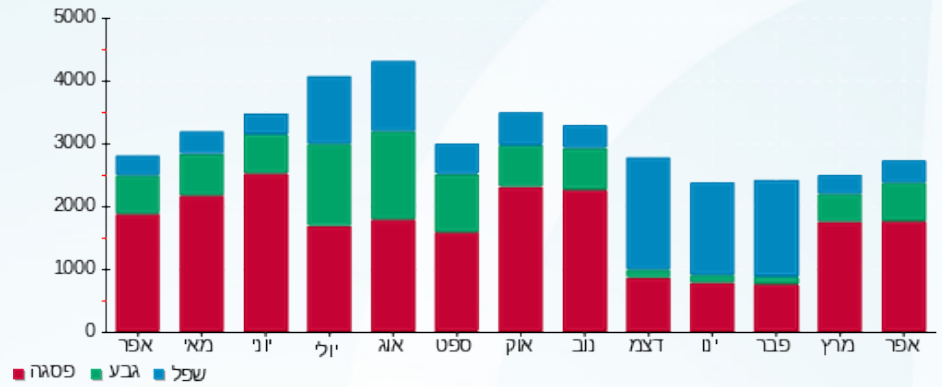



02/05/22 תאריך הפקה:
 30/04/22 תאריך קריאה נוכחית:
 01/04/22 תאריך קריאה קודמת:

שם דייר: הפנינג ח.278
שם אתר: קניון רמת אביב

לקוח/ה נכבד/ה, אנו מתכבדים להגיש את חישוב צריכת החשמל לתקופה 01/04/22 - 30/04/22:

הפנינג ח.278 - 4 - (3x63)81016351

| סוג תעריף | סוג צריכה | קריאה קודמת | קריאה נוכחית | סה"כ צריכה בקוט"ש | מחיר לקוט"ש בא"ג | סה"כ לתשלום |
|--------------------------|-----------|-------------|--------------|-------------------|------------------|-------------|
| פרטי חשבון עבור תאריכים: | | | 01/04/22 | 30/04/22 | | |
| 777 | פסגה | 264,686.13 | 266,991.90 | 2,305.77 | 46.64 | 1,075.41 ₪ |
| 778 | גבע | 103,397.68 | 104,140.74 | 743.06 | 38.61 | 286.89 ₪ |
| 779 | שפל | 128,663.09 | 128,887.55 | 224.46 | 31.90 | 71.60 ₪ |

מיזוג אוויר

| סוג תעריף | סוג צריכה | קריאה קודמת | קריאה נוכחית | סה"כ צריכה בקוט"ש | מחיר לקוט"ש בא"ג | סה"כ לתשלום |
|--------------------------|-----------|-------------|--------------|-------------------|------------------|-------------|
| פרטי חשבון עבור תאריכים: | | | 01/04/22 | 30/04/22 | | |
| 777 | פסגה | | | 400.163 | 46.64 | 186.64 ₪ |
| 778 | גבע | | | 156.230 | 38.61 | 60.32 ₪ |
| 779 | שפל | | | 32.224 | 31.90 | 10.28 ₪ |

חיוב בגין העמסת מים מיזוג אוויר

| הערה | סה"כ לתשלום |
|---------------------------------|-------------|
| חיוב בגין העמסת מים מיזוג אוויר | 134.00 ₪ |

מחסנים

| הערה | סה"כ לתשלום |
|--------|-------------|
| מחסנים | 100.00 ₪ |

סה"כ לדייר:

| פסגה | גבע | שפל | סה"כ | שיא ביקוש |
|------------|----------|---------|------------|-----------|
| 2,705.93 | 899.29 | 256.68 | 3,861.90 | 6.08 |
| 1,262.05 ₪ | 347.21 ₪ | 81.88 ₪ | 1,691.14 ₪ | |

סה"כ צריכה

סה"כ לתשלום

| | | |
|------------|--|---------------------|
| 214.45 ₪ | תשלום קבוע | |
| 11.18 ₪ | תשלום עבור גודל חיבור בKVA (3x63) | |
| 2,150.78 ₪ | סה"כ לתשלום | לא כולל מע"מ |





התפלגות חיוב בש"ח לפי תעו"ז

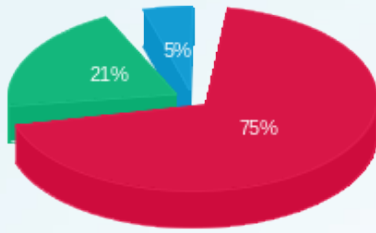

פסגה (ש"ח) 1,262.05
 גבע (ש"ח) 347.21
 שפל (ש"ח) 81.88

הסטוריית צריכה בקוט"ש

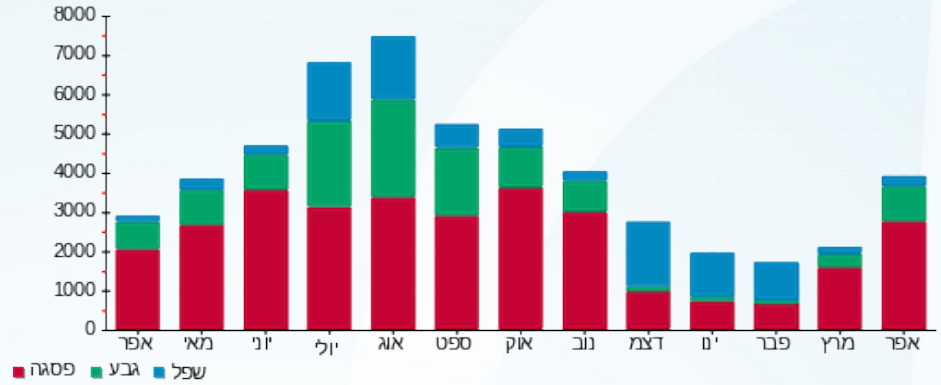



02/05/22

תאריך הפקה:

שם דייר: הצורפים ח.128

30/04/22

תאריך קריאה נוכחית:

שם אתר: קניון רמת אביב

01/04/22

תאריך קריאה קודמת:

לקוח/ה נכבד/ה, אנו מתכבדים להגיש את חישוב צריכת החשמל לתקופה 01/04/22 - 30/04/22:
הצורפים ח.128 - 4 - (3x32)81014174

| סוג תעריף | סוג צריכה | קריאה קודמת | קריאה נוכחית | סה"כ צריכה בקוט"ש | מחיר לקוט"ש בא"ג | סה"כ לתשלום |
|-----------|-----------|-------------|--------------|-------------------|--------------------------|-------------|
| | | | 30/04/22 | 01/04/22 | פרטי חשבון עבור תאריכים: | |
| 777 | פסגה | 95,707.22 | 96,549.63 | 842.41 | 46.64 | 392.90 ₪ |
| 778 | גבע | 38,242.87 | 38,501.41 | 258.53 | 38.61 | 99.82 ₪ |
| 779 | שפל | 71,847.11 | 72,268.60 | 421.49 | 31.90 | 134.45 ₪ |

מיזוג אוויר

| סוג תעריף | סוג צריכה | קריאה קודמת | קריאה נוכחית | סה"כ צריכה בקוט"ש | מחיר לקוט"ש בא"ג | סה"כ לתשלום |
|-----------|-----------|-------------|--------------|-------------------|--------------------------|-------------|
| | | | 30/04/22 | 01/04/22 | פרטי חשבון עבור תאריכים: | |
| 777 | פסגה | | | 202.056 | 46.64 | 94.24 ₪ |
| 778 | גבע | | | 78.886 | 38.61 | 30.46 ₪ |
| 779 | שפל | | | 16.271 | 31.90 | 5.19 ₪ |

חיוב בגין העמסת מים מיזוג אוויר

| סה"כ לתשלום | הערה |
|-------------|---------------------------------|
| 61.00 ₪ | חיוב בגין העמסת מים מיזוג אוויר |

מחסנים

| סה"כ לתשלום | הערה |
|-------------|--------|
| 100.00 ₪ | מחסנים |

סה"כ לדייר:

| פסגה | גבע | שפל | סה"כ | שיא ביקוש |
|----------|----------|----------|----------|-----------|
| 1,044.47 | 337.42 | 437.76 | 1,819.64 | 5.36 |
| ₪ 487.14 | ₪ 130.28 | ₪ 139.64 | ₪ 757.06 | |

סה"כ צריכה

סה"כ לתשלום

| | | |
|------------|-----------------------------------|--------------|
| 214.45 ₪ | תשלום קבוע | |
| 5.68 ₪ | תשלום עבור גודל חיבור בKVA (3x32) | |
| 1,138.19 ₪ | סה"כ לתשלום | לא כולל מע"מ |





התפלגות חיוב בש"ח לפי תעו"ז

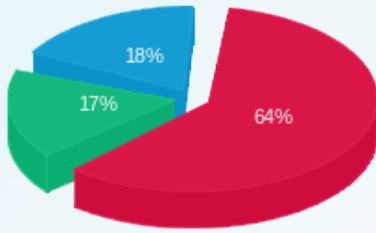

■ פסגה (ש"ח 487.14)
■ גבע (ש"ח 130.28)
■ שפל (ש"ח 139.64)

הסטוריית צריכה בקוט"ש

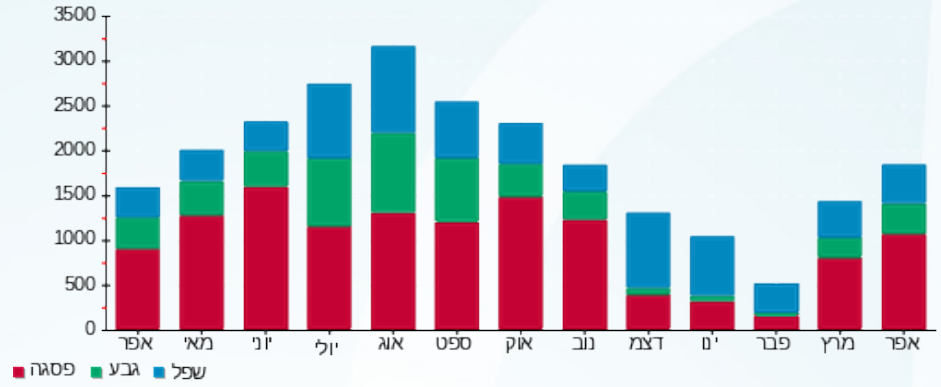



02/05/22

תאריך הפקה:

שם דייר: ואנס ח. 217
שם אתר: קניון רמת אביב

30/04/22

תאריך קריאה נוכחית:

01/04/22

תאריך קריאה קודמת:

לקוח/ה נכבד/ה, אנו מתכבדים להגיש את חישוב צריכת החשמל לתקופה 01/04/22 - 30/04/22:
ואנס ח. 217 - 6 - 81016347(3x40)

| סה"כ לתשלום | מחיר לקוט"ש בא"ג | סה"כ צריכה בקוט"ש | קריאה נוכחית | קריאה קודמת | סוג צריכה | סוג תעריף |
|-------------|------------------|-------------------|--------------|-------------|--------------------------|-----------|
| | | | 30/04/22 | 01/04/22 | פרטי חשבון עבור תאריכים: | |
| 290.51 ₪ | 46.64 | 622.87 | 201,576.04 | 200,953.17 | פסגה | 777 |
| 75.05 ₪ | 38.61 | 194.39 | 76,594.52 | 76,400.12 | גבע | 778 |
| 47.22 ₪ | 31.90 | 148.01 | 91,888.22 | 91,740.21 | שפל | 779 |

מיזוג אוויר

| סה"כ לתשלום | מחיר לקוט"ש בא"ג | סה"כ צריכה בקוט"ש | קריאה נוכחית | קריאה קודמת | סוג צריכה | סוג תעריף |
|-------------|------------------|-------------------|--------------|-------------|--------------------------|-----------|
| | | | 30/04/22 | 01/04/22 | פרטי חשבון עבור תאריכים: | |
| 108.54 ₪ | 46.64 | 232.729 | | | פסגה | 777 |
| 35.08 ₪ | 38.61 | 90.861 | | | גבע | 778 |
| 5.98 ₪ | 31.90 | 18.741 | | | שפל | 779 |

חיוב בגין העמסת מים מיזוג אוויר

| סה"כ לתשלום | הערה |
|-------------|---------------------------------|
| 70.00 ₪ | חיוב בגין העמסת מים מיזוג אוויר |

סה"כ לדייר:

| שיא ביקוש | סה"כ | שפל | גבע | פסגה | סה"כ צריכה |
|-----------|----------|---------|----------|----------|-------------|
| 3.56 | 1,307.60 | 166.75 | 285.25 | 855.60 | סה"כ לתשלום |
| | 562.38 ₪ | 53.19 ₪ | 110.14 ₪ | 399.05 ₪ | |

| | | |
|----------|--|---------------------|
| 214.45 ₪ | תשלום קבוע | |
| 7.10 ₪ | תשלום עבור גודל חיבור בKVA (3x40) | |
| 853.93 ₪ | סה"כ לתשלום | לא כולל מע"מ |





התפלגות חיוב בש"ח לפי תעו"ז

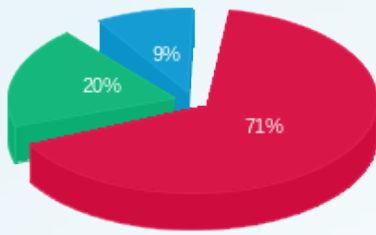

■ פסגה (399.05 ש"ח)
■ גבע (110.14 ש"ח)
■ שפל (53.19 ש"ח)

הסטוריית צריכה בקוט"ש

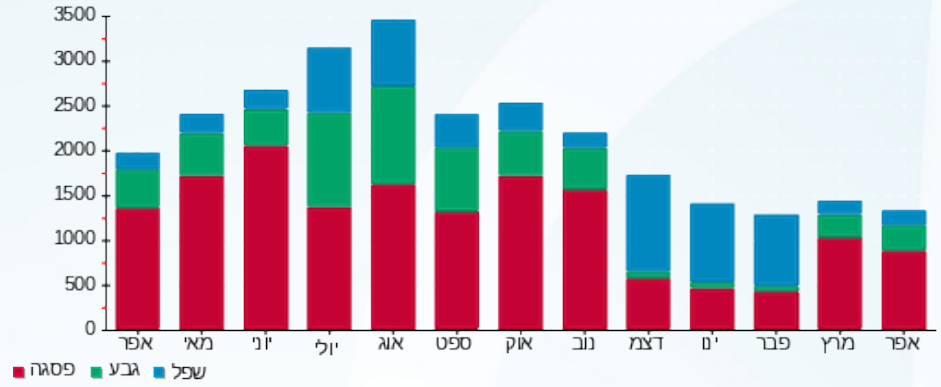



02/05/22 תאריך הפקה:
 30/04/22 תאריך קריאה נוכחית:
 01/04/22 תאריך קריאה קודמת:

שם דייר: ורנר אופנה ח. 227
שם אתר: קניון רמת אביב

לקוח/ה נכבד/ה, אנו מתכבדים להגיש את חישוב צריכת החשמל לתקופה 01/04/22 - 30/04/22:

ורנר אופנה ח. 227 - 4 - 81014245(3x40)

| סוג תעריף | סוג צריכה | קריאה קודמת | קריאה נוכחית | סה"כ צריכה בקוט"ש | מחיר לקוט"ש בא"ג | סה"כ לתשלום |
|-----------|-----------|-------------|--------------|-------------------|--------------------------|-------------|
| | | | 30/04/22 | 01/04/22 | פרטי חשבון עבור תאריכים: | |
| 777 | פסגה | 168,569.45 | 169,288.32 | 718.87 | 46.64 | 335.28 ₪ |
| 778 | גבע | 60,386.92 | 60,558.53 | 171.61 | 38.61 | 66.26 ₪ |
| 779 | שפל | 75,081.43 | 75,152.43 | 71.00 | 31.90 | 22.65 ₪ |

מיזוג אוויר

| סוג תעריף | סוג צריכה | קריאה קודמת | קריאה נוכחית | סה"כ צריכה בקוט"ש | מחיר לקוט"ש בא"ג | סה"כ לתשלום |
|-----------|-----------|-------------|--------------|-------------------|--------------------------|-------------|
| | | | 30/04/22 | 01/04/22 | פרטי חשבון עבור תאריכים: | |
| 777 | פסגה | | | 368.647 | 46.64 | 171.94 ₪ |
| 778 | גבע | | | 143.926 | 38.61 | 55.57 ₪ |
| 779 | שפל | | | 29.686 | 31.90 | 9.47 ₪ |

חיוב בגין העמסת מים מיזוג אוויר

| סה"כ לתשלום | הערה |
|-------------|---------------------------------|
| 111.00 ₪ | חיוב בגין העמסת מים מיזוג אוויר |

סה"כ לדייר:

| פסגה | גבע | שפל | סה"כ | שיא ביקוש |
|----------|----------|---------|----------|-----------|
| 1,087.52 | 315.54 | 100.69 | 1,503.75 | 5.11 |
| ₪ 507.22 | ₪ 121.83 | ₪ 32.12 | ₪ 661.17 | |

סה"כ צריכה
 סה"כ לתשלום

| | | |
|----------|--|---------------------|
| 214.45 ₪ | תשלום קבוע | |
| 7.10 ₪ | תשלום עבור גודל חיבור בKVA (3x40) | |
| 993.72 ₪ | סה"כ לתשלום | לא כולל מע"מ |





התפלגות חיוב בש"ח לפי תעו"ז

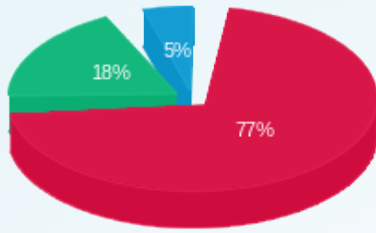

■ פסגה (507.22 ש"ח)
■ גבע (121.83 ש"ח)
■ שפל (32.12 ש"ח)

הסטוריית צריכה בקוט"ש

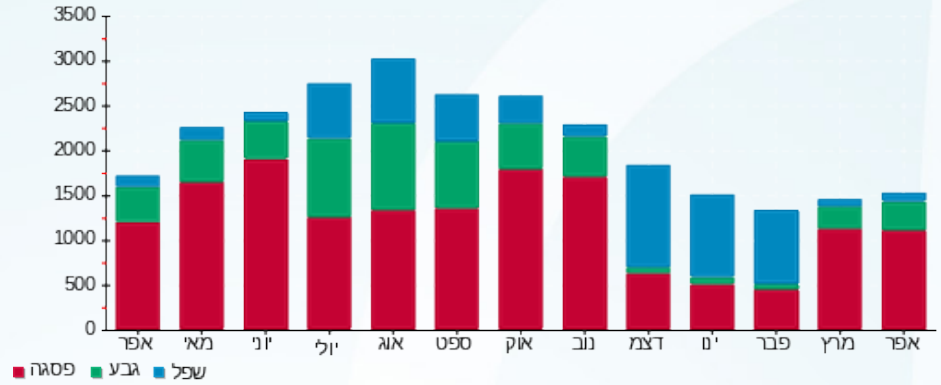



02/05/22

תאריך הפקדה:

שם דייר: זארה ח.107-102

30/04/22

תאריך קריאה נוכחית:

שם אתר: קניון רמת אביב

01/04/22

תאריך קריאה קודמת:

לקוח/ה נכבד/ה, אנו מתכבדים להגיש את חישוב צריכת החשמל לתקופה 01/04/22 - 30/04/22:

זארה ח.107-102 - 4 - 81014241(3x400)

| סה"כ לתשלום | מחיר לקוט"ש בא"ג | סה"כ צריכה בקוט"ש | קריאה נוכחית | קריאה קודמת | סוג צריכה | סוג תעריף |
|-------------|------------------|-------------------|--------------|--------------|-----------|--------------------------|
| | | | 30/04/22 | 01/04/22 | | פרטי חשבון עבור תאריכים: |
| 11,580.74 ₪ | 46.64 | 24,830.05 | 2,869,540.40 | 2,844,710.35 | פסגה | 777 |
| 3,239.99 ₪ | 38.61 | 8,391.57 | 1,250,558.28 | 1,242,166.71 | גבע | 778 |
| 3,129.75 ₪ | 31.90 | 9,811.12 | 1,491,654.68 | 1,481,843.57 | שפל | 779 |

חיוב בגין העמסת מים מיזוג אוויר

| סה"כ לתשלום | הערה |
|-------------|---------------------------------|
| 1,513.00 ₪ | חיוב בגין העמסת מים מיזוג אוויר |

סה"כ לדייר:

| שיא ביקוש | סה"כ | שפל | גבע | פסגה |
|-----------|-------------|------------|------------|-------------|
| 115.26 | 43,032.74 | 9,811.12 | 8,391.57 | 24,830.05 |
| | 17,950.47 ₪ | 3,129.75 ₪ | 3,239.99 ₪ | 11,580.74 ₪ |

סה"כ צריכה
סה"כ לתשלום

| | | |
|-------------|------------------------------------|--------------|
| 214.45 ₪ | תשלום קבוע | |
| 71.00 ₪ | תשלום עבור גודל חיבור בKVA (3x400) | |
| 19,748.92 ₪ | סה"כ לתשלום | לא כולל מע"מ |

התפלגות חיוב בש"ח לפי תעו"ז

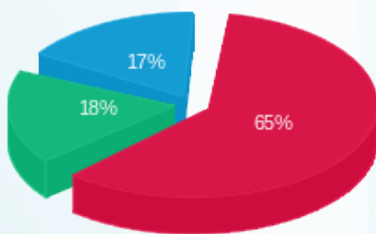

פסגה (11,580.74 ₪) 65%
גבע (3,239.99 ₪) 18%
שפל (3,129.75 ₪) 17%

הסטוריית צריכה בקוט"ש

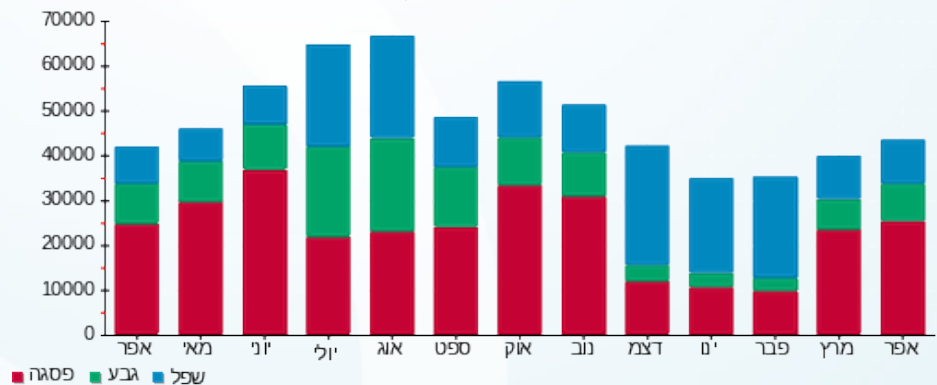



02/05/22

תאריך הפקה:

שם דייר: זארה מחסן ח.285

30/04/22

תאריך קריאה נוכחית:

שם אתר: קניון רמת אביב

01/04/22

תאריך קריאה קודמת:

לקוח/ה נכבד/ה, אנו מתכבדים להגיש את חישוב צריכת החשמל לתקופה 01/04/22 - 30/04/22:

זארה מחסן ח.285 - 1 - 81016899(0x0)

| סוג תעריף | סוג צריכה | קריאה קודמת | קריאה נוכחית | סה"כ צריכה בקוט"ש | מחיר לקוט"ש בא"ג | סה"כ לתשלום |
|--------------------------|-----------|-------------|--------------|-------------------|------------------|-------------|
| פרטי חשבון עבור תאריכים: | | | | | | |
| 777 | פסגה | 01/04/22 | 30/04/22 | 3,233.60 | 46.64 | 1,508.15 ₪ |
| 778 | גבע | 172,279.60 | 173,155.60 | 876.00 | 38.61 | 338.22 ₪ |
| 779 | שפל | 175,814.00 | 176,156.60 | 342.60 | 31.90 | 109.29 ₪ |

סה"כ לדייר:

| פסגה | גבע | שפל | סה"כ | שיא ביקוש |
|------------|----------|----------|------------|-----------|
| 3,233.60 | 876.00 | 342.60 | 4,452.20 | 17.80 |
| 1,508.15 ₪ | 338.22 ₪ | 109.29 ₪ | 1,955.66 ₪ | |

סה"כ צריכה

סה"כ לתשלום

| | | |
|------------|----------------------------------|--------------|
| 214.45 ₪ | תשלום קבוע | |
| 0.00 ₪ | תשלום עבור גודל חיבור בKVA (0x0) | |
| 2,170.11 ₪ | סה"כ לתשלום | לא כולל מע"מ |

התפלגות חיוב בש"ח לפי תעו"ז

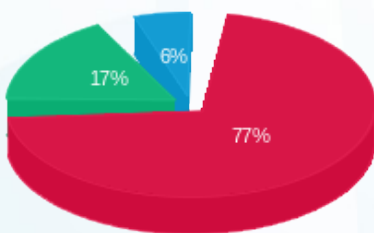

- פסגה (1,508.15 ₪)
- גבע (338.22 ₪)
- שפל (109.29 ₪)

הסטוריית צריכה בקוט"ש

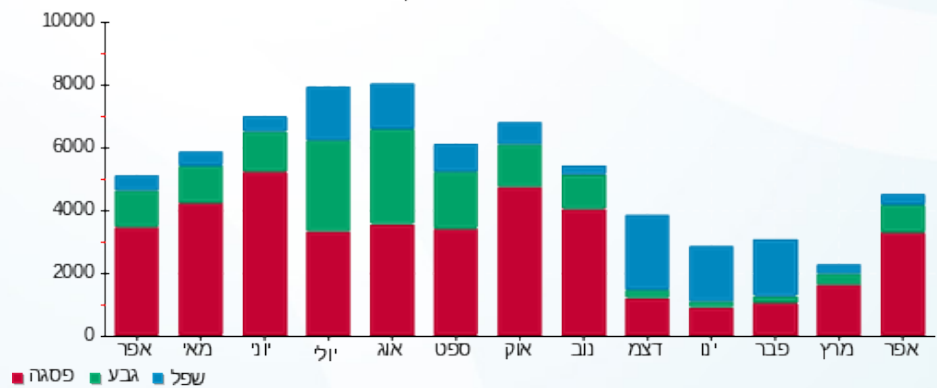



02/05/22

תאריך הפקה:

שם דייר: ח. 181 לקוטט

30/04/22

תאריך קריאה נוכחית:

שם אתר: קניון רמת אביב

01/04/22

תאריך קריאה קודמת:

לקוח/ה נכבד/ה, אנו מתכבדים להגיש את חישוב צריכת החשמל לתקופה 01/04/22 - 30/04/22:

ח. 181 לקוטט - 2 - 81016984(3x63)

| סה"כ לתשלום | מחיר לקוטט"ש בא"ג | סה"כ צריכה בקוטט"ש | קריאה נוכחית | קריאה קודמת | סוג צריכה | סוג תעריף |
|-------------|-------------------|--------------------|--------------|-------------|--------------------------|-----------|
| | | | 30/04/22 | 01/04/22 | פרטי חשבון עבור תאריכים: | |
| 1,139.74 ₪ | 46.64 | 2,443.70 | 172,885.20 | 170,441.50 | פסגה | 777 |
| 278.38 ₪ | 38.61 | 721.00 | 62,292.90 | 61,571.90 | גבע | 778 |
| 143.55 ₪ | 31.90 | 450.00 | 75,640.60 | 75,190.60 | שפל | 779 |

מיזוג אוויר

| סה"כ לתשלום | מחיר לקוטט"ש בא"ג | סה"כ צריכה בקוטט"ש | קריאה נוכחית | קריאה קודמת | סוג צריכה | סוג תעריף |
|-------------|-------------------|--------------------|--------------|-------------|--------------------------|-----------|
| | | | 30/04/22 | 01/04/22 | פרטי חשבון עבור תאריכים: | |
| 203.98 ₪ | 46.64 | 437.354 | | | פסגה | 777 |
| 65.93 ₪ | 38.61 | 170.750 | | | גבע | 778 |
| 11.23 ₪ | 31.90 | 35.219 | | | שפל | 779 |

חיוב בגין העמסת מים מיזוג אוויר

| סה"כ לתשלום | הערה |
|-------------|---------------------------------|
| 133.00 ₪ | חיוב בגין העמסת מים מיזוג אוויר |

סה"כ לדייר:

| שיא ביקוש | סה"כ | שפל | גבע | פסגה |
|-----------|------------|----------|----------|------------|
| 13.40 | 4,258.02 | 485.22 | 891.75 | 2,881.05 |
| | 1,842.81 ₪ | 154.78 ₪ | 344.30 ₪ | 1,343.72 ₪ |

סה"כ צריכה

סה"כ לתשלום

| | | |
|------------|-----------------------------------|--------------|
| 214.45 ₪ | תשלום קבוע | |
| 11.18 ₪ | תשלום עבור גודל חיבור בKVA (3x63) | |
| 2,201.45 ₪ | סה"כ לתשלום | לא כולל מע"מ |





התפלגות חיוב בש"ח לפי תעו"ז

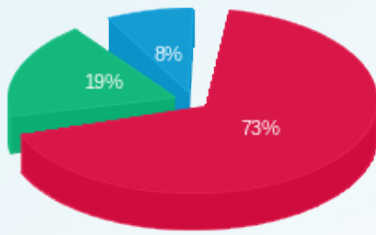

■ פסגה (ש"ח 1,343.72)
■ גבע (ש"ח 344.30)
■ שפל (ש"ח 154.78)

הסטוריית צריכה בקוט"ש

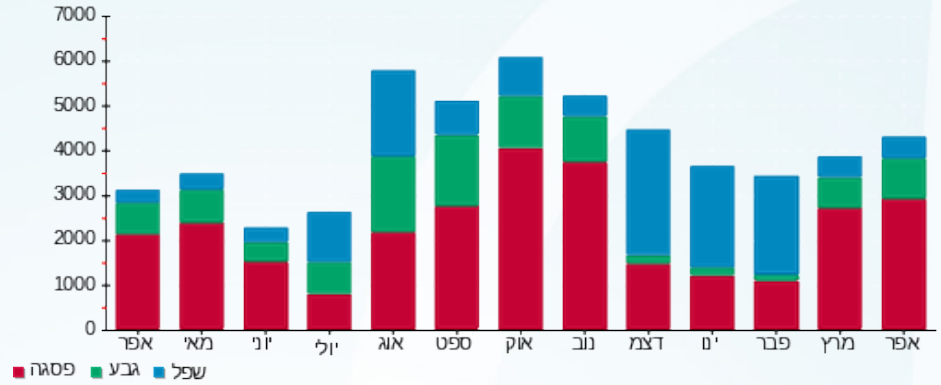



02/05/22 תאריך הפקה:
 30/04/22 תאריך קריאה נוכחית:
 01/04/22 תאריך קריאה קודמת:

שם דייר: ח. DJI 222 (די גי איי)
 שם אתר: קניון רמת אביב

לקוח/ה נכבד/ה, אנו מתכבדים להגיש את חישוב צריכת החשמל לתקופה 01/04/22 - 30/04/22:

ח. DJI 222 (די גי איי) - 2 - (3x40)81016347

| סה"כ לתשלום | מחיר לקוט"ש בא"ג | סה"כ צריכה בקוט"ש | קריאה נוכחית | קריאה קודמת | סוג צריכה | סוג תעריף |
|-------------|------------------|-------------------|--------------|-------------|--------------------------|-----------|
| | | | 30/04/22 | 01/04/22 | פרטי חשבון עבור תאריכים: | |
| ₪ 526.74 | 46.64 | 1,129.38 | 134,230.42 | 133,101.05 | פסגה | 777 |
| ₪ 144.80 | 38.61 | 375.04 | 52,250.84 | 51,875.80 | גבע | 778 |
| ₪ 121.26 | 31.90 | 380.12 | 87,534.72 | 87,154.61 | שפל | 779 |

מיזוג אוויר

| סה"כ לתשלום | מחיר לקוט"ש בא"ג | סה"כ צריכה בקוט"ש | קריאה נוכחית | קריאה קודמת | סוג צריכה | סוג תעריף |
|-------------|------------------|-------------------|--------------|-------------|--------------------------|-----------|
| | | | 30/04/22 | 01/04/22 | פרטי חשבון עבור תאריכים: | |
| ₪ 113.10 | 46.64 | 242.506 | | | פסגה | 777 |
| ₪ 36.56 | 38.61 | 94.678 | | | גבע | 778 |
| ₪ 6.23 | 31.90 | 19.528 | | | שפל | 779 |

חיוב בגין העמסת מים מיזוג אוויר

| סה"כ לתשלום | הערה |
|-------------|---------------------------------|
| ₪ 73.00 | חיוב בגין העמסת מים מיזוג אוויר |

סה"כ לדייר:

| שיא ביקוש | סה"כ | שפל | גבע | פסגה |
|-----------|----------|----------|----------|----------|
| 10.10 | 2,241.25 | 399.64 | 469.72 | 1,371.88 |
| | ₪ 948.69 | ₪ 127.49 | ₪ 181.36 | ₪ 639.85 |

סה"כ צריכה
 סה"כ לתשלום

| | | |
|------------|-----------------------------------|--------------|
| ₪ 214.45 | תשלום קבוע | |
| ₪ 7.10 | תשלום עבור גודל חיבור בKVA (3x40) | |
| ₪ 1,243.24 | סה"כ לתשלום | לא כולל מע"מ |





התפלגות חיוב בש"ח לפי תעו"ז

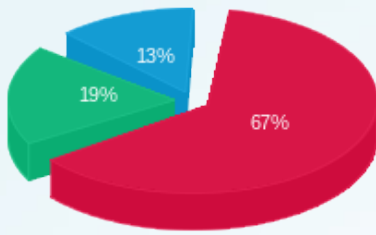

- פסגה (ש"ח 639.85)
- גבע (ש"ח 181.36)
- שפל (ש"ח 127.49)

הסטוריית צריכה בקוט"ש

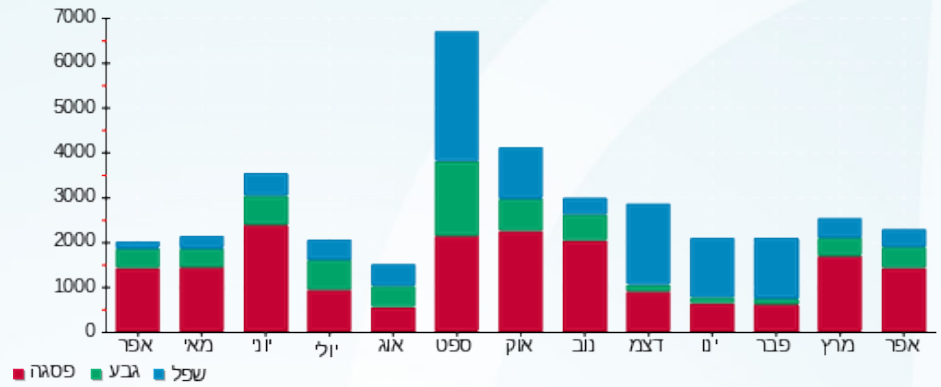



02/05/22 תאריך הפקה:
 30/04/22 תאריך קריאה נוכחית:
 01/04/22 תאריך קריאה קודמת:

שם דייר: ח. 227 סקוץ אנד סודה
שם אתר: קניון רמת אביב

לקוח/ה נכבד/ה, אנו מתכבדים להגיש את חישוב צריכת החשמל לתקופה 01/04/22 - 30/04/22:

ח. 227 סקוץ אנד סודה - 1 - 81016321(3x63)

| סוג תעריף | סוג צריכה | קריאה קודמת | קריאה נוכחית | סה"כ צריכה בקוט"ש | מחיר לקוט"ש בא"ג | סה"כ לתשלום |
|-----------|-----------|-------------|--------------|-------------------|--------------------------|-------------|
| | | | 30/04/22 | 01/04/22 | פרטי חשבון עבור תאריכים: | |
| 777 | פסגה | 167,939.66 | 169,235.49 | 1,295.83 | 46.64 | 604.37 ₪ |
| 778 | גבע | 62,295.57 | 62,700.65 | 405.08 | 38.61 | 156.40 ₪ |
| 779 | שפל | 71,596.13 | 71,881.61 | 285.48 | 31.90 | 91.07 ₪ |

מיזוג אוויר

| סוג תעריף | סוג צריכה | קריאה קודמת | קריאה נוכחית | סה"כ צריכה בקוט"ש | מחיר לקוט"ש בא"ג | סה"כ לתשלום |
|-----------|-----------|-------------|--------------|-------------------|--------------------------|-------------|
| | | | 30/04/22 | 01/04/22 | פרטי חשבון עבור תאריכים: | |
| 777 | פסגה | | | 398.744 | 46.64 | 185.97 ₪ |
| 778 | גבע | | | 155.676 | 38.61 | 60.11 ₪ |
| 779 | שפל | | | 32.110 | 31.90 | 10.24 ₪ |

חיוב בגין העמסת מים מיזוג אוויר

| סה"כ לתשלום | הערה |
|-------------|---------------------------------|
| 120.00 ₪ | חיוב בגין העמסת מים מיזוג אוויר |

סה"כ לדייר:

| פסגה | גבע | שפל | סה"כ | שיא ביקוש |
|----------|----------|----------|------------|-----------|
| 1,694.57 | 560.76 | 317.59 | 2,572.92 | 9.32 |
| 790.35 ₪ | 216.51 ₪ | 101.31 ₪ | 1,108.17 ₪ | |

סה"כ צריכה
 סה"כ לתשלום

| | | |
|------------|--|---------------------|
| 214.45 ₪ | תשלום קבוע | |
| 11.18 ₪ | תשלום עבור גודל חיבור בKVA (3x63) | |
| 1,453.80 ₪ | סה"כ לתשלום | לא כולל מע"מ |





התפלגות חיוב בש"ח לפי תעו"ז

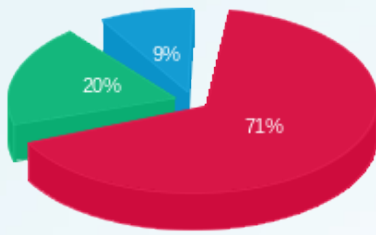

■ פסגה (790.35 ש"ח)
■ גבע (216.51 ש"ח)
■ שפל (101.31 ש"ח)

הסטוריית צריכה בקוט"ש

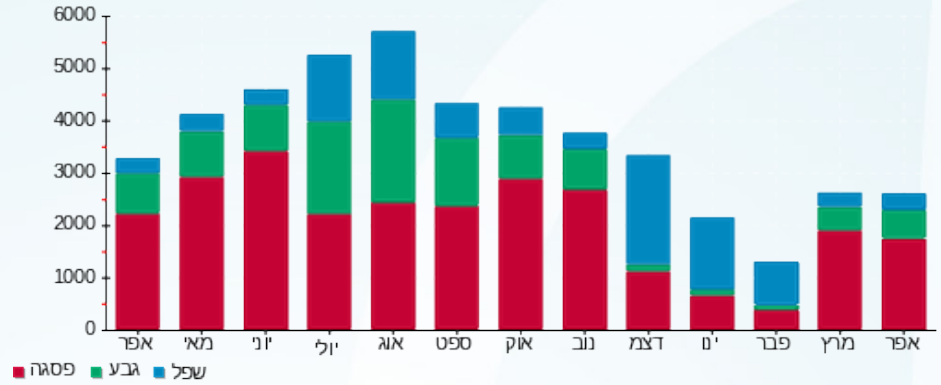



02/05/22

תאריך הפקה:

שם דייר: ח. 254 פורלה

30/04/22

תאריך קריאה נוכחית:

שם אתר: קניון רמת אביב

01/04/22

תאריך קריאה קודמת:

לקוח/ה נכבד/ה, אנו מתכבדים להגיש את חישוב צריכת החשמל לתקופה 01/04/22 - 30/04/22:
ח. 254 פורלה - 8 - (3x40)81016441

| סוג תעריף | סוג צריכה | קריאה קודמת | קריאה נוכחית | סה"כ צריכה בקוט"ש | מחיר לקוט"ש בא"ג | סה"כ לתשלום |
|--------------------------|-----------|-------------|--------------|-------------------|------------------|-------------|
| פרטי חשבון עבור תאריכים: | | | | | | |
| 777 | פסגה | 01/04/22 | 30/04/22 | 1,409.20 | 46.64 | 152,145.74 |
| 778 | גבע | 63,232.99 | 63,650.89 | 417.90 | 38.61 | 150,736.55 |
| 779 | שפל | 76,302.49 | 76,622.83 | 320.35 | 31.90 | 152,145.74 |

מיזוג אוויר

| סוג תעריף | סוג צריכה | קריאה קודמת | קריאה נוכחית | סה"כ צריכה בקוט"ש | מחיר לקוט"ש בא"ג | סה"כ לתשלום |
|--------------------------|-----------|-------------|--------------|-------------------|------------------|-------------|
| פרטי חשבון עבור תאריכים: | | | | | | |
| 777 | פסגה | 01/04/22 | 30/04/22 | 230.045 | 46.64 | 107.29 |
| 778 | גבע | | | 89.813 | 38.61 | 34.68 |
| 779 | שפל | | | 18.525 | 31.90 | 5.91 |

חיוב בגין העמסת מים מיזוג אוויר

| סוג תשלום | הערה |
|-----------|---------------------------------|
| 69.00 ₪ | חיוב בגין העמסת מים מיזוג אוויר |

סה"כ לדייר:

| פסגה | גבע | שפל | סה"כ | שיא ביקוש |
|----------|----------|----------|------------|-----------|
| 1,639.24 | 507.71 | 338.87 | 2,485.83 | 7.45 |
| 764.54 ₪ | 196.03 ₪ | 108.10 ₪ | 1,068.67 ₪ | |

סה"כ צריכה

סה"כ לתשלום

| | | |
|------------|-----------------------------------|--------------|
| 214.45 ₪ | תשלום קבוע | |
| 7.10 ₪ | תשלום עבור גודל חיבור בKVA (3x40) | |
| 1,359.22 ₪ | סה"כ לתשלום | לא כולל מע"מ |





התפלגות חיוב בש"ח לפי תעו"ז

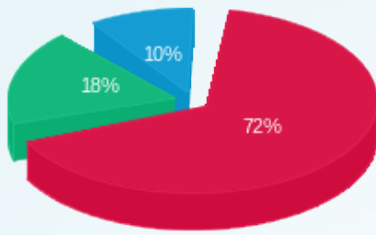

■ פסגה (ש"ח 764.54)
■ גבע (ש"ח 196.03)
■ שפל (ש"ח 108.10)

הסטוריית צריכה בקוט"ש

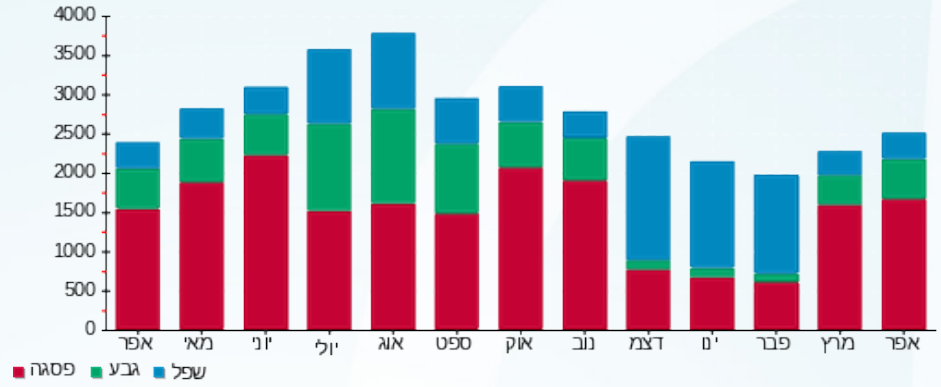



02/05/22

תאריך הפקדה:

שם דייר: ח. 287 זארה (ברשקה)

30/04/22

תאריך קריאה נוכחית:

שם אתר: קניון רמת אביב

01/04/22

תאריך קריאה קודמת:

לקוח/ה נכבד/ה, אנו מתכבדים להגיש את חישוב צריכת החשמל לתקופה 01/04/22 - 30/04/22:

ח. 287 זארה (ברשקה) - 4 - 81016899(3x100)

| סוג תעריף | סוג צריכה | קריאה קודמת | קריאה נוכחית | סה"כ צריכה בקוט"ש | מחיר לקוט"ש בא"ג | סה"כ לתשלום |
|--------------------------|-----------|-------------|--------------|-------------------|------------------|-------------|
| פרטי חשבון עבור תאריכים: | | | | | | |
| 777 | פסגה | 01/04/22 | 30/04/22 | 3,069.00 | 46.64 | 1,431.38 ₪ |
| 778 | גבע | 320,269.00 | 321,218.00 | 949.00 | 38.61 | 366.41 ₪ |
| 779 | שפל | 395,324.40 | 397,288.60 | 1,964.20 | 31.90 | 626.58 ₪ |

חיוב בגין העמסת מים מיזוג אוויר

| סוג תשלום | הערה |
|-----------|---------------------------------|
| 421.00 ₪ | חיוב בגין העמסת מים מיזוג אוויר |

סה"כ לדייר:

| פסגה | גבע | שפל | סה"כ | שיא ביקוש |
|------------|----------|----------|------------|-----------|
| 3,069.00 | 949.00 | 1,964.20 | 5,982.20 | 15.60 |
| 1,431.38 ₪ | 366.41 ₪ | 626.58 ₪ | 2,424.37 ₪ | |

סה"כ צריכה
סה"כ לתשלום

| | | |
|------------|------------------------------------|--------------|
| 214.45 ₪ | תשלום קבוע | |
| 17.75 ₪ | תשלום עבור גודל חיבור בKVA (3x100) | |
| 3,077.57 ₪ | סה"כ לתשלום | לא כולל מע"מ |

התפלגות חיוב בש"ח לפי תעו"ז

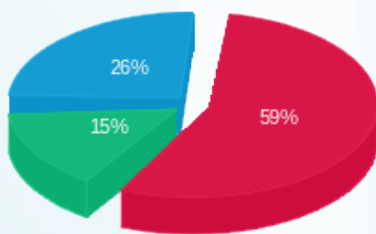

פסגה (1,431.38 ₪)
גבע (366.41 ₪)
שפל (626.58 ₪)

הסטוריית צריכה בקוט"ש

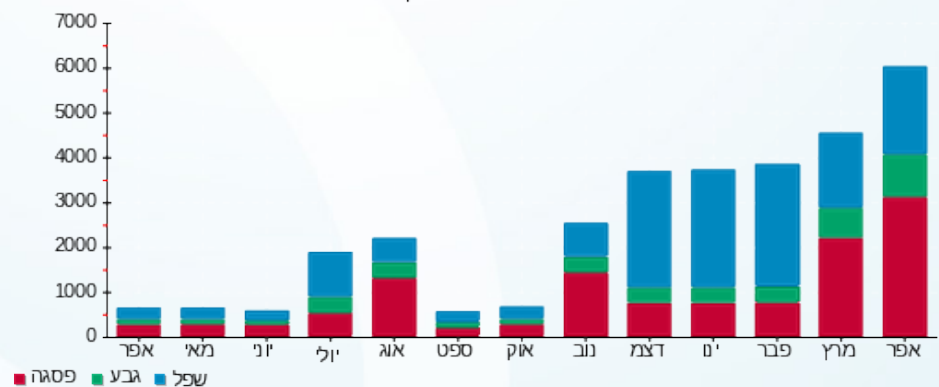



02/05/22

תאריך הפקה:

שם דייר: ח.208-209 - מנגו

30/04/22

תאריך קריאה נוכחית:

שם אתר: קניון רמת אביב

01/04/22

תאריך קריאה קודמת:

לקוח/ה נכבד/ה, אנו מתכבדים להגיש את חישוב צריכת החשמל לתקופה **01/04/22 - 30/04/22**:

ח.208-209 - מנגו - 4 - 81016785(3x250)

| סוג תעריף | סוג צריכה | קריאה קודמת | קריאה נוכחית | סה"כ צריכה בקוט"ש | מחיר לקוט"ש בא"ג | סה"כ לתשלום |
|--------------------------|-----------|-------------|--------------|-------------------|------------------|-------------|
| פרטי חשבון עבור תאריכים: | | | | | | |
| 777 | פסגה | 01/04/22 | 30/04/22 | 8,729.65 | 46.64 | 4,071.51 ₪ |
| 778 | גבע | 312,474.38 | 315,373.74 | 2,899.36 | 38.61 | 1,119.44 ₪ |
| 779 | שפל | 462,706.85 | 463,448.33 | 741.48 | 31.90 | 236.53 ₪ |

מיזוג אוויר

| סוג תעריף | סוג צריכה | קריאה קודמת | קריאה נוכחית | סה"כ צריכה בקוט"ש | מחיר לקוט"ש בא"ג | סה"כ לתשלום |
|--------------------------|-----------|-------------|--------------|-------------------|------------------|-------------|
| פרטי חשבון עבור תאריכים: | | | | | | |
| 777 | פסגה | 01/04/22 | 30/04/22 | 1,568.139 | 46.64 | 731.38 ₪ |
| 778 | גבע | | | 612.228 | 38.61 | 236.38 ₪ |
| 779 | שפל | | | 126.278 | 31.90 | 40.28 ₪ |

חיוב בגין העמסת מים מיזוג אוויר

| סוג תעריף | הערה | סה"כ לתשלום |
|-----------|---------------------------------|-------------|
| | חיוב בגין העמסת מים מיזוג אוויר | 472.00 ₪ |

סה"כ לדייר:

| פסגה | גבע | שפל | סה"כ | שיא ביקוש |
|------------|------------|----------|------------|-----------|
| 10,297.79 | 3,511.59 | 867.76 | 14,677.13 | 48.58 |
| 4,802.89 ₪ | 1,355.82 ₪ | 276.81 ₪ | 6,435.53 ₪ | |

סה"כ צריכה

סה"כ לתשלום

| | | |
|------------|------------------------------------|--------------|
| 214.45 ₪ | תשלום קבוע | |
| 44.38 ₪ | תשלום עבור גודל חיבור בKVA (3x250) | |
| 7,166.35 ₪ | סה"כ לתשלום | לא כולל מע"מ |





התפלגות חיוב בש"ח לפי תעו"ז

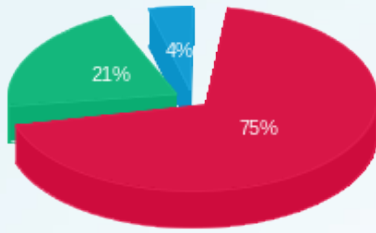

■ פסגה (ש"ח 4,802.89)
■ גבע (ש"ח 1,355.82)
■ שפל (ש"ח 276.81)

הסטוריית צריכה בקוט"ש

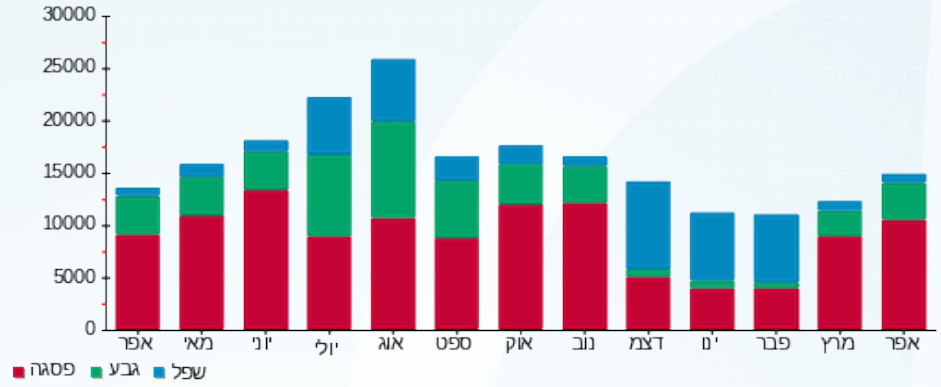



02/05/22

תאריך הפקדה:

שם דייר: ח.228 פנוי
שם אתר: קניון רמת אביב

30/04/22

תאריך קריאה נוכחית:

01/04/22

תאריך קריאה קודמת:

לקוח/ה נכבד/ה, אנו מתכבדים להגיש את חישוב צריכת החשמל לתקופה 01/04/22 - 30/04/22:

ח.228 פנוי - 3 - 81016347(0x0)

| סה"כ לתשלום | מחיר לקוט"ש בא"ג | סה"כ צריכה בקוט"ש | קריאה נוכחית | קריאה קודמת | סוג צריכה | סוג תעריף |
|-------------|------------------|-------------------|--------------|-------------|--------------------------|-----------|
| | | | 30/04/22 | 01/04/22 | פרטי חשבון עבור תאריכים: | |
| ₪ 0.00 | 46.64 | 0.00 | 36,774.95 | 36,774.95 | פסגה | 777 |
| ₪ 0.00 | 38.61 | 0.00 | 14,453.12 | 14,453.12 | גבע | 778 |
| ₪ 0.00 | 31.90 | 0.00 | 18,910.52 | 18,910.52 | שפל | 779 |

סה"כ לדייר:

| שיא ביקוש | סה"כ | שפל | גבע | פסגה |
|-----------|--------|--------|--------|--------|
| | 0.00 | 0.00 | 0.00 | 0.00 |
| | ₪ 0.00 | ₪ 0.00 | ₪ 0.00 | ₪ 0.00 |

סה"כ צריכה

סה"כ לתשלום

| | | |
|--------|---|---------------------|
| ₪ 0.00 | תשלום קבוע | |
| ₪ 0.00 | תשלום עבור גודל חיבור בKVA (0x0) | |
| ₪ 0.00 | סה"כ לתשלום | לא כולל מע"מ |





02/05/22

תאריך הפקה:

שם דייר: ח.267 - אמפוריו ארמני

30/04/22

תאריך קריאה נוכחית:

שם אתר: קניון רמת אביב

01/04/22

תאריך קריאה קודמת:

לקוח/ה נכבד/ה, אנו מתכבדים להגיש את חישוב צריכת החשמל לתקופה 01/04/22 - 30/04/22:
ח.267 - אמפוריו ארמני - 6 - 81016331(3x63)

| סוג תעריף | סוג צריכה | קריאה קודמת | קריאה נוכחית | סה"כ צריכה בקוט"ש | מחיר לקוט"ש בא"ג | סה"כ לתשלום |
|--------------------------|-----------|-------------|--------------|-------------------|------------------|-------------|
| פרטי חשבון עבור תאריכים: | | | | | | |
| 777 | פסגה | 01/04/22 | 30/04/22 | 2,972.17 | 46.64 | 1,386.22 ₪ |
| 778 | גבע | 115,008.08 | 115,822.21 | 814.13 | 38.61 | 314.33 ₪ |
| 779 | שפל | 144,220.89 | 144,487.17 | 266.27 | 31.90 | 84.94 ₪ |

מיזוג אוויר

| סוג תעריף | סוג צריכה | קריאה קודמת | קריאה נוכחית | סה"כ צריכה בקוט"ש | מחיר לקוט"ש בא"ג | סה"כ לתשלום |
|--------------------------|-----------|-------------|--------------|-------------------|------------------|-------------|
| פרטי חשבון עבור תאריכים: | | | | | | |
| 777 | פסגה | 01/04/22 | 30/04/22 | 466.991 | 46.64 | 217.80 ₪ |
| 778 | גבע | | | 182.321 | 38.61 | 70.39 ₪ |
| 779 | שפל | | | 37.606 | 31.90 | 12.00 ₪ |

חיוב בגין העמסת מים מיזוג אוויר

| סוג תעריף | הערה | סה"כ לתשלום |
|-----------|---------------------------------|-------------|
| | חיוב בגין העמסת מים מיזוג אוויר | 388.00 ₪ |

סה"כ לדייר:

| פסגה | גבע | שפל | סה"כ | שיא ביקוש |
|------------|----------|---------|------------|-----------|
| 3,439.17 | 996.45 | 303.88 | 4,739.49 | 14.20 |
| 1,604.03 ₪ | 384.73 ₪ | 96.94 ₪ | 2,085.69 ₪ | |

סה"כ צריכה

סה"כ לתשלום

| | | |
|------------|--|---------------------|
| 38.53 ₪ | תשלום קבוע | |
| 11.18 ₪ | תשלום עבור גודל חיבור בKVA (3x63) | |
| 2,523.41 ₪ | סה"כ לתשלום | לא כולל מע"מ |





התפלגות חיוב בש"ח לפי תעו"ז

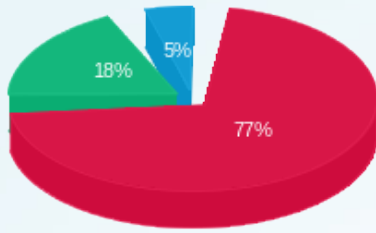

■ פסגה (1,604.03 ש"ח)
■ גבע (384.73 ש"ח)
■ שפל (96.94 ש"ח)

הסטוריית צריכה בקוט"ש

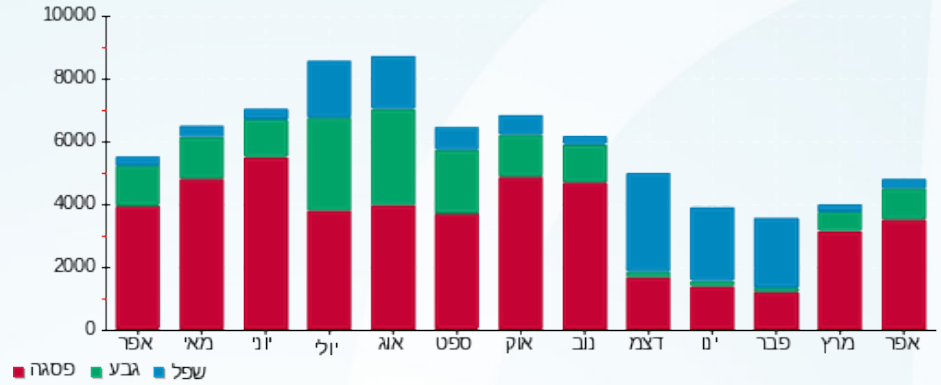

02/05/22 תאריך הפקדה:
 30/04/22 תאריך קריאה נוכחית:
 01/04/22 תאריך קריאה קודמת:

שם דייר: חנות-לא להפקה 81014219-2
 שם אתר: קניון רמת אביב

לקוח/ה נכבד/ה, אנו מתכבדים להגיש את חישוב צריכת החשמל לתקופה 01/04/22 - 30/04/22:

חנות-לא להפקה - 2 - 81014219(0x0)

| סה"כ לתשלום | מחיר לקוט"ש בא"ג | סה"כ צריכה בקוט"ש | קריאה נוכחית | קריאה קודמת | סוג צריכה | סוג תעריף |
|-------------|------------------|-------------------|--------------|-------------|--------------------------|-----------|
| | | | 30/04/22 | 01/04/22 | פרטי חשבון עבור תאריכים: | |
| 0.00 ₪ | 46.64 | 0.00 | 0.00 | 0.00 | פסגה | 777 |
| 0.00 ₪ | 38.61 | 0.00 | 0.00 | 0.00 | גבע | 778 |
| 0.00 ₪ | 31.90 | 0.00 | 0.003 | 0.003 | שפל | 779 |

סה"כ לדייר:

| שיא ביקוש | סה"כ | שפל | גבע | פסגה |
|-----------|--------|--------|--------|--------|
| | 0.00 | 0.00 | 0.00 | 0.00 |
| | 0.00 ₪ | 0.00 ₪ | 0.00 ₪ | 0.00 ₪ |

סה"כ צריכה
 סה"כ לתשלום

| | | |
|--------|----------------------------------|--------------|
| 0.00 ₪ | תשלום קבוע | |
| 0.00 ₪ | תשלום עבור גודל חיבור בKVA (0x0) | |
| 0.00 ₪ | סה"כ לתשלום | לא כולל מע"מ |



02/05/22

תאריך הפקה:

שם דייר: חנות-לא להפקה 81014219-4

30/04/22

תאריך קריאה נוכחית:

שם אתר: קניון רמת אביב

01/04/22

תאריך קריאה קודמת:

לקוח/ה נכבד/ה, אנו מתכבדים להגיש את חישוב צריכת החשמל לתקופה 01/04/22 - 30/04/22:

חנות-לא להפקה - 4 - 81014219(0x0)

| סה"כ לתשלום | מחיר לקוט"ש בא"ג | סה"כ צריכה בקוט"ש | קריאה נוכחית | קריאה קודמת | סוג צריכה | סוג תעריף |
|-------------|------------------|-------------------|--------------|-------------|--------------------------|-----------|
| | | | 30/04/22 | 01/04/22 | פרטי חשבון עבור תאריכים: | |
| ₪ 0.00 | 46.64 | 0.00 | 0.33 | 0.33 | פסגה | 777 |
| ₪ 0.00 | 38.61 | 0.00 | 0.06 | 0.06 | גבע | 778 |
| ₪ 0.00 | 31.90 | 0.00 | 0.29 | 0.29 | שפל | 779 |

סה"כ לדייר:

| שיא ביקוש | סה"כ | שפל | גבע | פסגה |
|-----------|--------|--------|--------|--------|
| | 0.00 | 0.00 | 0.00 | 0.00 |
| | ₪ 0.00 | ₪ 0.00 | ₪ 0.00 | ₪ 0.00 |

סה"כ צריכה

סה"כ לתשלום

| | | |
|--------|---|---------------------|
| ₪ 0.00 | תשלום קבוע | |
| ₪ 0.00 | תשלום עבור גודל חיבור בKVA (0x0) | |
| ₪ 0.00 | סה"כ לתשלום | לא כולל מע"מ |





02/05/22 תאריך הפקה:
 30/04/22 תאריך קריאה נוכחית:
 01/04/22 תאריך קריאה קודמת:

שם דייר: חנות-לא להפקה 81015037-1
 שם אתר: קניון רמת אביב

לקוח/ה נכבד/ה, אנו מתכבדים להגיש את חישוב צריכת החשמל לתקופה 01/04/22 - 30/04/22:

חנות-לא להפקה - 1 - 81015037(0x0)

| סה"כ לתשלום | מחיר לקוט"ש בא"ג | סה"כ צריכה בקוט"ש | קריאה נוכחית | קריאה קודמת | סוג צריכה | סוג תעריף |
|-------------|------------------|-------------------|--------------|-------------|--------------------------|-----------|
| | | | 30/04/22 | 01/04/22 | פרטי חשבון עבור תאריכים: | |
| 0.00 ₪ | 46.64 | 0.00 | 851.50 | 851.50 | פסגה | 777 |
| 0.00 ₪ | 38.61 | 0.00 | 366.40 | 366.40 | גבע | 778 |
| 0.00 ₪ | 31.90 | 0.00 | 2,377.90 | 2,377.90 | שפל | 779 |

סה"כ לדייר:

| שיא ביקוש | סה"כ | שפל | גבע | פסגה |
|-----------|--------|--------|--------|--------|
| | 0.00 | 0.00 | 0.00 | 0.00 |
| | 0.00 ₪ | 0.00 ₪ | 0.00 ₪ | 0.00 ₪ |

סה"כ צריכה
 סה"כ לתשלום

| | | |
|--------|---------------------------------|--------------|
| 0.00 ₪ | תשלום קבוע | |
| 0.00 ₪ | תשלום עבור גודל חיבור KVA (0x0) | |
| 0.00 ₪ | סה"כ לתשלום | לא כולל מע"מ |





02/05/22

תאריך הפקה:

שם דייר: חנות-לא להפקה 81014210-7

30/04/22

תאריך קריאה נוכחית:

שם אתר: קניון רמת אביב

01/04/22

תאריך קריאה קודמת:

לקוח/ה נכבד/ה, אנו מתכבדים להגיש את חישוב צריכת החשמל לתקופה 01/04/22 - 30/04/22:

חנות-לא להפקה - 7 - 81014210(0x0)

| סה"כ לתשלום | מחיר לקוט"ש בא"ג | סה"כ צריכה בקוט"ש | קריאה נוכחית | קריאה קודמת | סוג צריכה | סוג תעריף |
|-------------|------------------|-------------------|--------------|-------------|--------------------------|-----------|
| | | | 30/04/22 | 01/04/22 | פרטי חשבון עבור תאריכים: | |
| 0.00 ₪ | 46.64 | 0.00 | 0.001 | 0.001 | פסגה | 777 |
| 0.00 ₪ | 38.61 | 0.00 | 0.00 | 0.00 | גבע | 778 |
| 0.00 ₪ | 31.90 | 0.00 | 0.001 | 0.001 | שפל | 779 |

סה"כ לדייר:

| שיא ביקוש | סה"כ | שפל | גבע | פסגה |
|-----------|--------|--------|--------|--------|
| | 0.00 | 0.00 | 0.00 | 0.00 |
| | 0.00 ₪ | 0.00 ₪ | 0.00 ₪ | 0.00 ₪ |

סה"כ צריכה

סה"כ לתשלום

| | | |
|--------|-----------------------------------|--------------|
| 0.00 ₪ | תשלום קבוע | |
| 0.00 ₪ | תשלום עבור גודל חיבור ב-KVA (0x0) | |
| 0.00 ₪ | סה"כ לתשלום | לא כולל מע"מ |





02/05/22 תאריך הפקה:
 30/04/22 תאריך קריאה נוכחית:
 01/04/22 תאריך קריאה קודמת:

שם דייר: חנות-לא להפקה 81014212-2
 שם אתר: קניון רמת אביב

לקוח/ה נכבד/ה, אנו מתכבדים להגיש את חישוב צריכת החשמל לתקופה 01/04/22 - 30/04/22:

חנות-לא להפקה - 2 - 81014212(0x0)

| סה"כ לתשלום | מחיר לקוט"ש בא"ג | סה"כ צריכה בקוט"ש | קריאה נוכחית | קריאה קודמת | סוג צריכה | סוג תעריף |
|-------------|------------------|-------------------|--------------|-------------|--------------------------|-----------|
| | | | 30/04/22 | 01/04/22 | פרטי חשבון עבור תאריכים: | |
| 0.00 ₪ | 46.64 | 0.00 | 624.08 | 624.08 | פסגה | 777 |
| 0.00 ₪ | 38.61 | 0.00 | 556.72 | 556.72 | גבע | 778 |
| 0.00 ₪ | 31.90 | 0.00 | 700.62 | 700.62 | שפל | 779 |

סה"כ לדייר:

| שיא ביקוש | סה"כ | שפל | גבע | פסגה |
|-----------|--------|--------|--------|--------|
| | 0.00 | 0.00 | 0.00 | 0.00 |
| | 0.00 ₪ | 0.00 ₪ | 0.00 ₪ | 0.00 ₪ |

סה"כ צריכה
 סה"כ לתשלום

| | | |
|--------|----------------------------------|--------------|
| 0.00 ₪ | תשלום קבוע | |
| 0.00 ₪ | תשלום עבור גודל חיבור בKVA (0x0) | |
| 0.00 ₪ | סה"כ לתשלום | לא כולל מע"מ |



02/05/22 תאריך הפקה:
 30/04/22 תאריך קריאה נוכחית:
 01/04/22 תאריך קריאה קודמת:

שם דייר: חנות-לא להפקה 81014219-1
 שם אתר: קניון רמת אביב

לקוח/ה נכבד/ה, אנו מתכבדים להגיש את חישוב צריכת החשמל לתקופה 01/04/22 - 30/04/22:

חנות-לא להפקה - 1 - 81014219(0x0)

| סה"כ לתשלום | מחיר לקוט"ש בא"ג | סה"כ צריכה בקוט"ש | קריאה נוכחית | קריאה קודמת | סוג צריכה | סוג תעריף |
|-------------|------------------|-------------------|--------------|-------------|--------------------------|-----------|
| | | | 30/04/22 | 01/04/22 | פרטי חשבון עבור תאריכים: | |
| 0.00 ₪ | 46.64 | 0.00 | 0.001 | 0.001 | פסגה | 777 |
| 0.00 ₪ | 38.61 | 0.00 | 0.001 | 0.001 | גבע | 778 |
| 0.00 ₪ | 31.90 | 0.00 | 0.004 | 0.004 | שפל | 779 |

סה"כ לדייר:

| שיא ביקוש | סה"כ | שפל | גבע | פסגה |
|-----------|--------|--------|--------|--------|
| | 0.00 | 0.00 | 0.00 | 0.00 |
| | 0.00 ₪ | 0.00 ₪ | 0.00 ₪ | 0.00 ₪ |

סה"כ צריכה
 סה"כ לתשלום

| | | |
|--------|---------------------------------|--------------|
| 0.00 ₪ | תשלום קבוע | |
| 0.00 ₪ | תשלום עבור גודל חיבור KVA (0x0) | |
| 0.00 ₪ | סה"כ לתשלום | לא כולל מע"מ |



02/05/22 תאריך הפקדה:
 30/04/22 תאריך קריאה נוכחית:
 01/04/22 תאריך קריאה קודמת:

שם דייר: חנות-לא להפקה 81014231-8
 שם אתר: קניון רמת אביב

לקוח/ה נכבד/ה, אנו מתכבדים להגיש את חישוב צריכת החשמל לתקופה 01/04/22 - 30/04/22:

חנות-לא להפקה - 8 - 81014231(0x0)

| סוג תעריף | סוג צריכה | קריאה קודמת | קריאה נוכחית | סה"כ צריכה בקוט"ש | מחיר לקוט"ש בא"ג | סה"כ לתשלום |
|--------------------------|-----------|-------------|--------------|-------------------|------------------|-------------|
| פרטי חשבון עבור תאריכים: | | | | | | |
| 777 | פסגה | 01/04/22 | 30/04/22 | 0.00 | 46.64 | 0.00 ₪ |
| 778 | גבע | 0.001 | 0.001 | 0.00 | 38.61 | 0.00 ₪ |
| 779 | שפל | 0.003 | 0.003 | 0.00 | 31.90 | 0.00 ₪ |

סה"כ לדייר:

| פסגה | גבע | שפל | סה"כ | שיא ביקוש |
|--------|--------|--------|--------|-----------|
| 0.00 | 0.00 | 0.00 | 0.00 | |
| 0.00 ₪ | 0.00 ₪ | 0.00 ₪ | 0.00 ₪ | |

סה"כ צריכה

סה"כ לתשלום

| | | |
|--------|---------------------------------|--------------|
| 0.00 ₪ | תשלום קבוע | |
| 0.00 ₪ | תשלום עבור גודל חיבור KVA (0x0) | |
| 0.00 ₪ | סה"כ לתשלום | לא כולל מע"מ |



02/05/22 תאריך הפקה:
 30/04/22 תאריך קריאה נוכחית:
 01/04/22 תאריך קריאה קודמת:

שם דייר: חנות-לא להפקה 81015037-4
 שם אתר: קניון רמת אביב

לקוח/ה נכבד/ה, אנו מתכבדים להגיש את חישוב צריכת החשמל לתקופה 01/04/22 - 30/04/22:

חנות-לא להפקה - 4 - 81015037(0x0)

| סה"כ לתשלום | מחיר לקוט"ש בא"ג | סה"כ צריכה בקוט"ש | קריאה נוכחית | קריאה קודמת | סוג צריכה | סוג תעריף |
|-------------|------------------|-------------------|--------------|-------------|--------------------------|-----------|
| | | | 30/04/22 | 01/04/22 | פרטי חשבון עבור תאריכים: | |
| 0.00 ₪ | 46.64 | 0.00 | 0.00 | 0.00 | פסגה | 777 |
| 0.00 ₪ | 38.61 | 0.00 | 0.00 | 0.00 | גבע | 778 |
| 0.00 ₪ | 31.90 | 0.00 | 0.00 | 0.00 | שפל | 779 |

סה"כ לדייר:

| שיא ביקוש | סה"כ | שפל | גבע | פסגה |
|-----------|--------|--------|--------|--------|
| | 0.00 | 0.00 | 0.00 | 0.00 |
| | 0.00 ₪ | 0.00 ₪ | 0.00 ₪ | 0.00 ₪ |

סה"כ צריכה
 סה"כ לתשלום

| | | |
|--------|-----------------------------------|--------------|
| 0.00 ₪ | תשלום קבוע | |
| 0.00 ₪ | תשלום עבור גודל חיבור ב-KVA (0x0) | |
| 0.00 ₪ | סה"כ לתשלום | לא כולל מע"מ |

02/05/22 תאריך הפקה:
 30/04/22 תאריך קריאה נוכחית:
 01/04/22 תאריך קריאה קודמת:

שם דייר: חנות-לא להפקה 81015037-5
 שם אתר: קניון רמת אביב

לקוח/ה נכבד/ה, אנו מתכבדים להגיש את חישוב צריכת החשמל לתקופה 01/04/22 - 30/04/22:

חנות-לא להפקה - 5 - 81015037(0x0)

| סה"כ לתשלום | מחיר לקוט"ש בא"ג | סה"כ צריכה בקוט"ש | קריאה נוכחית | קריאה קודמת | סוג צריכה | סוג תעריף |
|-------------|------------------|-------------------|--------------|-------------|--------------------------|-----------|
| | | | 30/04/22 | 01/04/22 | פרטי חשבון עבור תאריכים: | |
| 0.00 ₪ | 46.64 | 0.00 | 0.00 | 0.00 | פסגה | 777 |
| 0.00 ₪ | 38.61 | 0.00 | 0.00 | 0.00 | גבע | 778 |
| 0.00 ₪ | 31.90 | 0.00 | 0.00 | 0.00 | שפל | 779 |

סה"כ לדייר:

| שיא ביקוש | סה"כ | שפל | גבע | פסגה |
|-----------|--------|--------|--------|--------|
| | 0.00 | 0.00 | 0.00 | 0.00 |
| | 0.00 ₪ | 0.00 ₪ | 0.00 ₪ | 0.00 ₪ |

סה"כ צריכה
 סה"כ לתשלום

| | | |
|--------|---------------------------------|--------------|
| 0.00 ₪ | תשלום קבוע | |
| 0.00 ₪ | תשלום עבור גודל חיבור KVA (0x0) | |
| 0.00 ₪ | סה"כ לתשלום | לא כולל מע"מ |



02/05/22 תאריך הפקה:
 30/04/22 תאריך קריאה נוכחית:
 01/04/22 תאריך קריאה קודמת:

שם דייר: חנות-לא להפקה 3-81016191
 שם אתר: קניון רמת אביב

לקוח/ה נכבד/ה, אנו מתכבדים להגיש את חישוב צריכת החשמל לתקופה 01/04/22 - 30/04/22:

חנות-לא להפקה - 3 - 81016191(0x0)

| סוג תעריף | סוג צריכה | קריאה קודמת | קריאה נוכחית | סה"כ צריכה בקוט"ש | מחיר לקוט"ש בא"ג | סה"כ לתשלום |
|--------------------------|-----------|-------------|--------------|-------------------|------------------|-------------|
| פרטי חשבון עבור תאריכים: | | | | | | |
| 777 | פסגה | 01/04/22 | 30/04/22 | 0.00 | 46.64 | 0.00 ₪ |
| 778 | גבע | 0.002 | 0.002 | 0.00 | 38.61 | 0.00 ₪ |
| 779 | שפל | 0.006 | 0.006 | 0.00 | 31.90 | 0.00 ₪ |

סה"כ לדייר:

| פסגה | גבע | שפל | סה"כ | שיא ביקוש |
|--------|--------|--------|--------|-----------|
| 0.00 | 0.00 | 0.00 | 0.00 | |
| 0.00 ₪ | 0.00 ₪ | 0.00 ₪ | 0.00 ₪ | |

סה"כ צריכה

סה"כ לתשלום

| | | |
|--------|---------------------------------|--------------|
| 0.00 ₪ | תשלום קבוע | |
| 0.00 ₪ | תשלום עבור גודל חיבור KVA (0x0) | |
| 0.00 ₪ | סה"כ לתשלום | לא כולל מע"מ |





02/05/22 תאריך הפקה:
 30/04/22 תאריך קריאה נוכחית:
 01/04/22 תאריך קריאה קודמת:

שם דייר: חנות-לא להפקה 81016347-4
 שם אתר: קניון רמת אביב

לקוח/ה נכבד/ה, אנו מתכבדים להגיש את חישוב צריכת החשמל לתקופה 01/04/22 - 30/04/22:

חנות-לא להפקה - 4 - 81016347(0x0)

| סה"כ לתשלום | מחיר לקוט"ש בא"ג | סה"כ צריכה בקוט"ש | קריאה נוכחית | קריאה קודמת | סוג צריכה | סוג תעריף |
|-------------|------------------|-------------------|--------------|-------------|--------------------------|-----------|
| | | | 30/04/22 | 01/04/22 | פרטי חשבון עבור תאריכים: | |
| 0.00 ₪ | 46.64 | 0.00 | 0.02 | 0.02 | פסגה | 777 |
| 0.00 ₪ | 38.61 | 0.00 | 0.00 | 0.00 | גבע | 778 |
| 0.00 ₪ | 31.90 | 0.00 | 0.001 | 0.001 | שפל | 779 |

סה"כ לדייר:

| שיא ביקוש | סה"כ | שפל | גבע | פסגה |
|-----------|--------|--------|--------|--------|
| | 0.00 | 0.00 | 0.00 | 0.00 |
| | 0.00 ₪ | 0.00 ₪ | 0.00 ₪ | 0.00 ₪ |

סה"כ צריכה
 סה"כ לתשלום

| | | |
|--------|---------------------------------|--------------|
| 0.00 ₪ | תשלום קבוע | |
| 0.00 ₪ | תשלום עבור גודל חיבור KVA (0x0) | |
| 0.00 ₪ | סה"כ לתשלום | לא כולל מע"מ |





02/05/22 תאריך הפקה:
 30/04/22 תאריך קריאה נוכחית:
 01/04/22 תאריך קריאה קודמת:

שם דייר: חנות-לא להפקה 81016351-6
 שם אתר: קניון רמת אביב

לקוח/ה נכבד/ה, אנו מתכבדים להגיש את חישוב צריכת החשמל לתקופה 01/04/22 - 30/04/22:

חנות-לא להפקה - 6 - 81016351(0x0)

| סה"כ לתשלום | מחיר לקוט"ש בא"ג | סה"כ צריכה בקוט"ש | קריאה נוכחית | קריאה קודמת | סוג צריכה | סוג תעריף |
|-------------|------------------|-------------------|--------------|-------------|--------------------------|-----------|
| | | | 30/04/22 | 01/04/22 | פרטי חשבון עבור תאריכים: | |
| 0.00 ₪ | 46.64 | 0.00 | 0.004 | 0.004 | פסגה | 777 |
| 0.00 ₪ | 38.61 | 0.00 | 0.01 | 0.01 | גבע | 778 |
| 0.00 ₪ | 31.90 | 0.00 | 0.07 | 0.07 | שפל | 779 |

סה"כ לדייר:

| שיא ביקוש | סה"כ | שפל | גבע | פסגה |
|-----------|--------|--------|--------|--------|
| | 0.00 | 0.00 | 0.00 | 0.00 |
| | 0.00 ₪ | 0.00 ₪ | 0.00 ₪ | 0.00 ₪ |

סה"כ צריכה
 סה"כ לתשלום

| | | |
|--------|---------------------------------|--------------|
| 0.00 ₪ | תשלום קבוע | |
| 0.00 ₪ | תשלום עבור גודל חיבור KVA (0x0) | |
| 0.00 ₪ | סה"כ לתשלום | לא כולל מע"מ |



02/05/22 תאריך הפקה:
 30/04/22 תאריך קריאה נוכחית:
 01/04/22 תאריך קריאה קודמת:

שם דייר: חנות-לא להפקה 81016353-2
 שם אתר: קניון רמת אביב

לקוח/ה נכבד/ה, אנו מתכבדים להגיש את חישוב צריכת החשמל לתקופה 01/04/22 - 30/04/22:

חנות-לא להפקה - 2 - 81016353(0x0)

| סה"כ לתשלום | מחיר לקוט"ש בא"ג | סה"כ צריכה בקוט"ש | קריאה נוכחית | קריאה קודמת | סוג צריכה | סוג תעריף |
|-------------|------------------|-------------------|--------------|-------------|--------------------------|-----------|
| | | | 30/04/22 | 01/04/22 | פרטי חשבון עבור תאריכים: | |
| 0.00 ₪ | 46.64 | 0.00 | 0.001 | 0.001 | פסגה | 777 |
| 0.00 ₪ | 38.61 | 0.00 | 0.00 | 0.00 | גבע | 778 |
| 0.00 ₪ | 31.90 | 0.00 | 0.001 | 0.001 | שפל | 779 |

סה"כ לדייר:

| שיא ביקוש | סה"כ | שפל | גבע | פסגה |
|-----------|--------|--------|--------|--------|
| | 0.00 | 0.00 | 0.00 | 0.00 |
| | 0.00 ₪ | 0.00 ₪ | 0.00 ₪ | 0.00 ₪ |

סה"כ צריכה
 סה"כ לתשלום

| | | |
|--------|---------------------------------|--------------|
| 0.00 ₪ | תשלום קבוע | |
| 0.00 ₪ | תשלום עבור גודל חיבור KVA (0x0) | |
| 0.00 ₪ | סה"כ לתשלום | לא כולל מע"מ |

02/05/22 תאריך הפקה:
 30/04/22 תאריך קריאה נוכחית:
 01/04/22 תאריך קריאה קודמת:

שם דייר: חנות-לא להפקה 81016353-3
 שם אתר: קניון רמת אביב

לקוח/ה נכבד/ה, אנו מתכבדים להגיש את חישוב צריכת החשמל לתקופה 01/04/22 - 30/04/22:

חנות-לא להפקה - 3 - 81016353(0x0)

| סה"כ לתשלום | מחיר לקוט"ש בא"ג | סה"כ צריכה בקוט"ש | קריאה נוכחית | קריאה קודמת | סוג צריכה | סוג תעריף |
|-------------|------------------|-------------------|--------------|-------------|--------------------------|-----------|
| | | | 30/04/22 | 01/04/22 | פרטי חשבון עבור תאריכים: | |
| 0.00 ₪ | 46.64 | 0.00 | 0.001 | 0.001 | פסגה | 777 |
| 0.00 ₪ | 38.61 | 0.00 | 0.00 | 0.00 | גבע | 778 |
| 0.00 ₪ | 31.90 | 0.00 | 0.001 | 0.001 | שפל | 779 |

סה"כ לדייר:

| שיא ביקוש | סה"כ | שפל | גבע | פסגה |
|-----------|--------|--------|--------|--------|
| | 0.00 | 0.00 | 0.00 | 0.00 |
| | 0.00 ₪ | 0.00 ₪ | 0.00 ₪ | 0.00 ₪ |

סה"כ צריכה
 סה"כ לתשלום

| | | |
|--------|---------------------------------|--------------|
| 0.00 ₪ | תשלום קבוע | |
| 0.00 ₪ | תשלום עבור גודל חיבור KVA (0x0) | |
| 0.00 ₪ | סה"כ לתשלום | לא כולל מע"מ |

02/05/22 תאריך הפקה:
 30/04/22 תאריך קריאה נוכחית:
 01/04/22 תאריך קריאה קודמת:

שם דייר: חנות-לא להפקה 81016353-4
 שם אתר: קניון רמת אביב

לקוח/ה נכבד/ה, אנו מתכבדים להגיש את חישוב צריכת החשמל לתקופה 01/04/22 - 30/04/22:

חנות-לא להפקה - 4 - 81016353(0x0)

| סה"כ לתשלום | מחיר לקוט"ש בא"ג | סה"כ צריכה בקוט"ש | קריאה נוכחית | קריאה קודמת | סוג צריכה | סוג תעריף |
|-------------|------------------|-------------------|--------------|-------------|--------------------------|-----------|
| | | | 30/04/22 | 01/04/22 | פרטי חשבון עבור תאריכים: | |
| 0.00 ₪ | 46.64 | 0.00 | 0.001 | 0.001 | פסגה | 777 |
| 0.00 ₪ | 38.61 | 0.00 | 0.00 | 0.00 | גבע | 778 |
| 0.00 ₪ | 31.90 | 0.00 | 0.001 | 0.001 | שפל | 779 |

סה"כ לדייר:

| שיא ביקוש | סה"כ | שפל | גבע | פסגה |
|-----------|--------|--------|--------|--------|
| | 0.00 | 0.00 | 0.00 | 0.00 |
| | 0.00 ₪ | 0.00 ₪ | 0.00 ₪ | 0.00 ₪ |

סה"כ צריכה
 סה"כ לתשלום

| | | |
|--------|---------------------------------|--------------|
| 0.00 ₪ | תשלום קבוע | |
| 0.00 ₪ | תשלום עבור גודל חיבור KVA (0x0) | |
| 0.00 ₪ | סה"כ לתשלום | לא כולל מע"מ |

02/05/22 תאריך הפקה:
 30/04/22 תאריך קריאה נוכחית:
 01/04/22 תאריך קריאה קודמת:

שם דייר: חנות-לא להפקה 81016363-7
 שם אתר: קניון רמת אביב

לקוח/ה נכבד/ה, אנו מתכבדים להגיש את חישוב צריכת החשמל לתקופה 01/04/22 - 30/04/22:

חנות-לא להפקה - 7 - 81016363(0x0)

| סה"כ לתשלום | מחיר לקוט"ש בא"ג | סה"כ צריכה בקוט"ש | קריאה נוכחית | קריאה קודמת | סוג צריכה | סוג תעריף |
|-------------|------------------|-------------------|--------------|-------------|--------------------------|-----------|
| | | | 30/04/22 | 01/04/22 | פרטי חשבון עבור תאריכים: | |
| 0.00 ₪ | 46.64 | 0.00 | 0.00 | 0.00 | פסגה | 777 |
| 0.00 ₪ | 38.61 | 0.00 | 0.00 | 0.00 | גבע | 778 |
| 0.00 ₪ | 31.90 | 0.00 | 0.00 | 0.00 | שפל | 779 |

סה"כ לדייר:

| שיא ביקוש | סה"כ | שפל | גבע | פסגה |
|-----------|--------|--------|--------|--------|
| | 0.00 | 0.00 | 0.00 | 0.00 |
| | 0.00 ₪ | 0.00 ₪ | 0.00 ₪ | 0.00 ₪ |

סה"כ צריכה
 סה"כ לתשלום

| | | |
|--------|---------------------------------|--------------|
| 0.00 ₪ | תשלום קבוע | |
| 0.00 ₪ | תשלום עבור גודל חיבור KVA (0x0) | |
| 0.00 ₪ | סה"כ לתשלום | לא כולל מע"מ |



02/05/22 תאריך הפקה:
 30/04/22 תאריך קריאה נוכחית:
 01/04/22 תאריך קריאה קודמת:

שם דייר: חנות-לא להפקה 81016878-3
 שם אתר: קניון רמת אביב

לקוח/ה נכבד/ה, אנו מתכבדים להגיש את חישוב צריכת החשמל לתקופה 01/04/22 - 30/04/22:

חנות-לא להפקה - 3 - 81016878(0x0)

| סוג תעריף | סוג צריכה | קריאה קודמת | קריאה נוכחית | סה"כ צריכה בקוט"ש | מחיר לקוט"ש בא"ג | סה"כ לתשלום |
|--------------------------|-----------|-------------|--------------|-------------------|------------------|-------------|
| פרטי חשבון עבור תאריכים: | | | | | | |
| 777 | פסגה | 01/04/22 | 30/04/22 | 0.00 | 46.64 | 0.00 ₪ |
| 778 | גבע | 0.00 | 0.00 | 0.00 | 38.61 | 0.00 ₪ |
| 779 | שפל | 0.001 | 0.001 | 0.001 | 31.90 | 0.00 ₪ |

סה"כ לדייר:

| פסגה | גבע | שפל | סה"כ | שיא ביקוש |
|--------|--------|--------|--------|-----------|
| 0.00 | 0.00 | 0.00 | 0.00 | |
| 0.00 ₪ | 0.00 ₪ | 0.00 ₪ | 0.00 ₪ | |

סה"כ צריכה
 סה"כ לתשלום

| | | |
|--------|----------------------------------|--------------|
| 0.00 ₪ | תשלום קבוע | |
| 0.00 ₪ | תשלום עבור גודל חיבור בKVA (0x0) | |
| 0.00 ₪ | סה"כ לתשלום | לא כולל מע"מ |

התפלגות חיוב בש"ח לפי תעו"ז

הסטוריית צריכה בקוט"ש

פסגה (0.00 ₪)
 גבע (0.00 ₪)
 שפל (0.00 ₪)

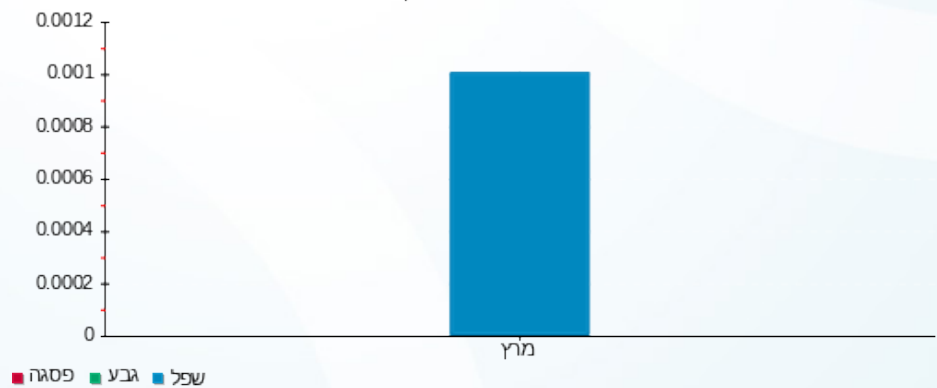



02/05/22

תאריך הפקה:

שם דייר: חנות-לא להפקה 81016899-6

30/04/22

תאריך קריאה נוכחית:

שם אתר: קניון רמת אביב

01/04/22

תאריך קריאה קודמת:

לקוח/ה נכבד/ה, אנו מתכבדים להגיש את חישוב צריכת החשמל לתקופה 01/04/22 - 30/04/22:

חנות-לא להפקה - 6 - 81016899(0x0)

| סה"כ לתשלום | מחיר לקוט"ש בא"ג | סה"כ צריכה בקוט"ש | קריאה נוכחית | קריאה קודמת | סוג צריכה | סוג תעריף |
|-------------|------------------|-------------------|--------------|-------------|--------------------------|-----------|
| | | | 30/04/22 | 01/04/22 | פרטי חשבון עבור תאריכים: | |
| 0.00 ₪ | 46.64 | 0.00 | 930.60 | 930.60 | פסגה | 777 |
| 0.00 ₪ | 38.61 | 0.00 | 561.10 | 561.10 | גבע | 778 |
| 0.00 ₪ | 31.90 | 0.00 | 1,843.50 | 1,843.50 | שפל | 779 |

סה"כ לדייר:

| שיא ביקוש | סה"כ | שפל | גבע | פסגה |
|-----------|--------|--------|--------|--------|
| | 0.00 | 0.00 | 0.00 | 0.00 |
| | 0.00 ₪ | 0.00 ₪ | 0.00 ₪ | 0.00 ₪ |

סה"כ צריכה

סה"כ לתשלום

| | | |
|--------|----------------------------------|--------------|
| 0.00 ₪ | תשלום קבוע | |
| 0.00 ₪ | תשלום עבור גודל חיבור בKVA (0x0) | |
| 0.00 ₪ | סה"כ לתשלום | לא כולל מע"מ |



02/05/22 תאריך הפקה:
 30/04/22 תאריך קריאה נוכחית:
 01/04/22 תאריך קריאה קודמת:

שם דייר: חנות-לא להפקה 81016899-8
 שם אתר: קניון רמת אביב

לקוח/ה נכבד/ה, אנו מתכבדים להגיש את חישוב צריכת החשמל לתקופה 01/04/22 - 30/04/22:

חנות-לא להפקה - 8 - 81016899(0x0)

| סה"כ לתשלום | מחיר לקוט"ש בא"ג | סה"כ צריכה בקוט"ש | קריאה נוכחית | קריאה קודמת | סוג צריכה | סוג תעריף |
|-------------|------------------|-------------------|--------------|-------------|--------------------------|-----------|
| | | | 30/04/22 | 01/04/22 | פרטי חשבון עבור תאריכים: | |
| 0.00 ₪ | 46.64 | 0.00 | 128.00 | 128.00 | פסגה | 777 |
| 0.00 ₪ | 38.61 | 0.00 | 100.00 | 100.00 | גבע | 778 |
| 0.00 ₪ | 31.90 | 0.00 | 210.80 | 210.80 | שפל | 779 |

סה"כ לדייר:

| שיא ביקוש | סה"כ | שפל | גבע | פסגה |
|-----------|--------|--------|--------|--------|
| | 0.00 | 0.00 | 0.00 | 0.00 |
| | 0.00 ₪ | 0.00 ₪ | 0.00 ₪ | 0.00 ₪ |

סה"כ צריכה
 סה"כ לתשלום

| | | |
|--------|-----------------------------------|--------------|
| 0.00 ₪ | תשלום קבוע | |
| 0.00 ₪ | תשלום עבור גודל חיבור ב-KVA (0x0) | |
| 0.00 ₪ | סה"כ לתשלום | לא כולל מע"מ |

02/05/22 תאריך הפקה:
 30/04/22 תאריך קריאה נוכחית:
 01/04/22 תאריך קריאה קודמת:

שם דייר: חנות-לא להפקה 81016935-5
 שם אתר: קניון רמת אביב

לקוח/ה נכבד/ה, אנו מתכבדים להגיש את חישוב צריכת החשמל לתקופה 01/04/22 - 30/04/22:

חנות-לא להפקה - 5 - 81016935(0x0)

| סה"כ לתשלום | מחיר לקוט"ש בא"ג | סה"כ צריכה בקוט"ש | קריאה נוכחית | קריאה קודמת | סוג צריכה | סוג תעריף |
|-------------|------------------|-------------------|--------------|-------------|--------------------------|-----------|
| | | | 30/04/22 | 01/04/22 | פרטי חשבון עבור תאריכים: | |
| 0.00 ₪ | 46.64 | 0.00 | 1,345.76 | 1,345.76 | פסגה | 777 |
| 0.00 ₪ | 38.61 | 0.00 | 326.64 | 326.64 | גבע | 778 |
| 0.00 ₪ | 31.90 | 0.00 | 3,087.68 | 3,087.68 | שפל | 779 |

סה"כ לדייר:

| שיא ביקוש | סה"כ | שפל | גבע | פסגה |
|-----------|--------|--------|--------|--------|
| | 0.00 | 0.00 | 0.00 | 0.00 |
| | 0.00 ₪ | 0.00 ₪ | 0.00 ₪ | 0.00 ₪ |

סה"כ צריכה
 סה"כ לתשלום

| | | |
|--------|-----------------------------------|--------------|
| 0.00 ₪ | תשלום קבוע | |
| 0.00 ₪ | תשלום עבור גודל חיבור ב-KVA (0x0) | |
| 0.00 ₪ | סה"כ לתשלום | לא כולל מע"מ |



02/05/22

תאריך הפקה:

שם דייר: טוליפ גלארי ח.215

30/04/22

תאריך קריאה נוכחית:

שם אתר: קניון רמת אביב

01/04/22

תאריך קריאה קודמת:

לקוח/ה נכבד/ה, אנו מתכבדים להגיש את חישוב צריכת החשמל לתקופה 01/04/22 - 30/04/22:
טוליפ גלארי ח.215 - 3 - 81014231(3x40)

| סה"כ לתשלום | מחיר לקוט"ש בא"ג | סה"כ צריכה בקוט"ש | קריאה נוכחית | קריאה קודמת | סוג צריכה | סוג תעריף |
|-------------|------------------|-------------------|--------------|-------------|--------------------------|-----------|
| | | | 30/04/22 | 01/04/22 | פרטי חשבון עבור תאריכים: | |
| ₪ 535.57 | 46.64 | 1,148.30 | 128,916.92 | 127,768.62 | פסגה | 777 |
| ₪ 123.19 | 38.61 | 319.05 | 46,264.63 | 45,945.58 | גבע | 778 |
| ₪ 38.12 | 31.90 | 119.51 | 54,621.42 | 54,501.90 | שפל | 779 |

מיזוג אוויר

| סה"כ לתשלום | מחיר לקוט"ש בא"ג | סה"כ צריכה בקוט"ש | קריאה נוכחית | קריאה קודמת | סוג צריכה | סוג תעריף |
|-------------|------------------|-------------------|--------------|-------------|--------------------------|-----------|
| | | | 30/04/22 | 01/04/22 | פרטי חשבון עבור תאריכים: | |
| ₪ 109.53 | 46.64 | 234.837 | | | פסגה | 777 |
| ₪ 35.40 | 38.61 | 91.684 | | | גבע | 778 |
| ₪ 6.03 | 31.90 | 18.911 | | | שפל | 779 |

חיוב בגין העמסת מים מיזוג אוויר

| סה"כ לתשלום | הערה |
|-------------|---------------------------------|
| ₪ 71.00 | חיוב בגין העמסת מים מיזוג אוויר |

סה"כ לדייר:

| שיא ביקוש | סה"כ | שפל | גבע | פסגה | סה"כ צריכה |
|-----------|----------|---------|----------|----------|-------------|
| 6.91 | 1,932.29 | 138.42 | 410.74 | 1,383.13 | סה"כ לתשלום |
| | ₪ 847.84 | ₪ 44.16 | ₪ 158.58 | ₪ 645.09 | |

| | | |
|------------|--|---------------------|
| ₪ 214.45 | תשלום קבוע | |
| ₪ 7.10 | תשלום עבור גודל חיבור בKVA (3x40) | |
| ₪ 1,140.39 | סה"כ לתשלום | לא כולל מע"מ |





התפלגות חיוב בש"ח לפי תעו"ז

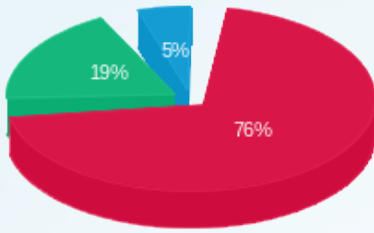

■ פסגה (ש"ח 645.09)
■ גבע (ש"ח 158.58)
■ שפל (ש"ח 44.16)

הסטוריית צריכה בקוט"ש

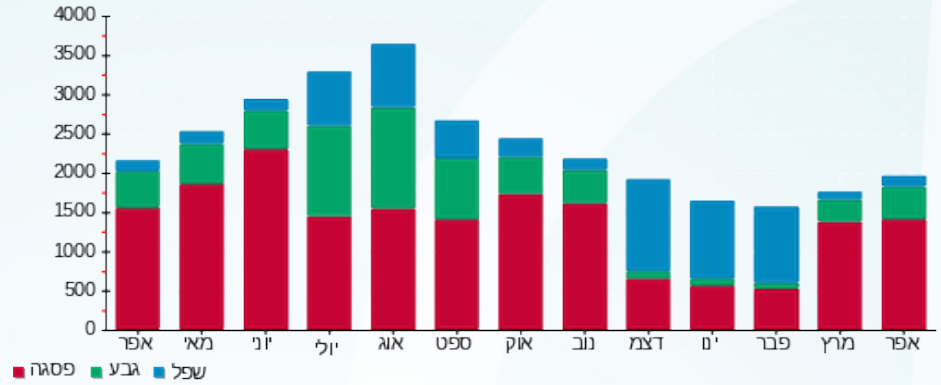



02/05/22 תאריך הפקה:
 30/04/22 תאריך קריאה נוכחית:
 01/04/22 תאריך קריאה קודמת:

שם דייר: טומי הילפיגר ח.136
 שם אתר: קניון רמת אביב

לקוח/ה נכבד/ה, אנו מתכבדים להגיש את חישוב צריכת החשמל לתקופה 01/04/22 - 30/04/22:

טומי הילפיגר ח.136 - 2 - (3x80)81016887

| סה"כ לתשלום | מחיר לקוט"ש בא"ג | סה"כ צריכה בקוט"ש | קריאה נוכחית | קריאה קודמת | סוג צריכה | סוג תעריף |
|-------------|------------------|-------------------|--------------|-------------|--------------------------|-----------|
| | | | 30/04/22 | 01/04/22 | פרטי חשבון עבור תאריכים: | |
| 2,286.37 ₪ | 46.64 | 4,902.17 | 549,705.32 | 544,803.14 | פסגה | 777 |
| 568.67 ₪ | 38.61 | 1,472.86 | 224,950.70 | 223,477.84 | גבע | 778 |
| 281.32 ₪ | 31.90 | 881.89 | 263,311.36 | 262,429.48 | שפל | 779 |

מיזוג אוויר

| סה"כ לתשלום | מחיר לקוט"ש בא"ג | סה"כ צריכה בקוט"ש | קריאה נוכחית | קריאה קודמת | סוג צריכה | סוג תעריף |
|-------------|------------------|-------------------|--------------|-------------|--------------------------|-----------|
| | | | 30/04/22 | 01/04/22 | פרטי חשבון עבור תאריכים: | |
| 380.68 ₪ | 46.64 | 816.199 | | | פסגה | 777 |
| 123.03 ₪ | 38.61 | 318.658 | | | גבע | 778 |
| 20.97 ₪ | 31.90 | 65.727 | | | שפל | 779 |

חיוב בגין העמסת מים מיזוג אוויר

| סה"כ לתשלום | הערה |
|-------------|---------------------------------|
| 245.00 ₪ | חיוב בגין העמסת מים מיזוג אוויר |

סה"כ לדייר:

| שיא ביקוש | סה"כ | שפל | גבע | פסגה | סה"כ צריכה |
|-----------|------------|----------|----------|------------|-------------|
| 27.62 | 8,457.50 | 947.61 | 1,791.51 | 5,718.37 | סה"כ לתשלום |
| | 3,661.04 ₪ | 302.29 ₪ | 691.70 ₪ | 2,667.05 ₪ | |

| | | |
|------------|-----------------------------------|--------------|
| 214.45 ₪ | תשלום קבוע | |
| 14.20 ₪ | תשלום עבור גודל חיבור בKVA (3x80) | |
| 4,134.69 ₪ | סה"כ לתשלום | לא כולל מע"מ |





התפלגות חיוב בש"ח לפי תעו"ז

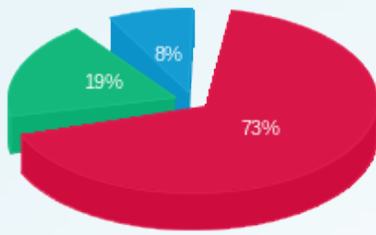

■ פסגה (ש"ח 2,667.05)
■ גבע (ש"ח 691.70)
■ שפל (ש"ח 302.29)

הסטוריית צריכה בקוט"ש

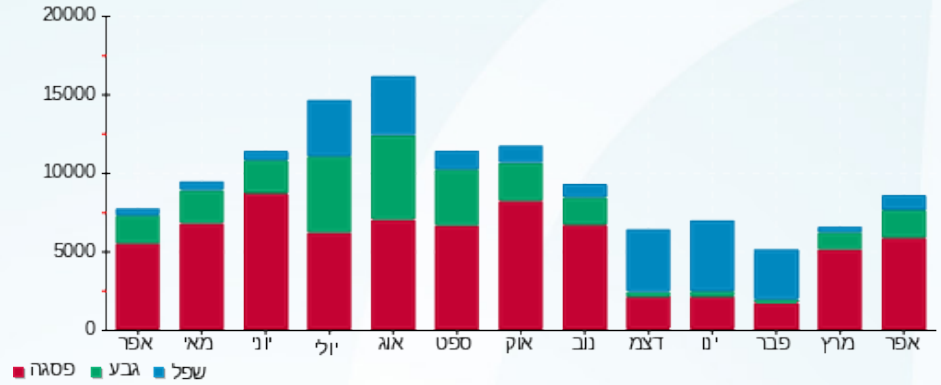

02/05/22 תאריך הפקה:
 30/04/22 תאריך קריאה נוכחית:
 01/04/22 תאריך קריאה קודמת:

שם דייר: טורקז משלוחים
 שם אתר: קניון רמת אביב

לקוח/ה נכבד/ה, אנו מתכבדים להגיש את חישוב צריכת החשמל לתקופה 01/04/22 - 30/04/22:

טורקז משלוחים - 1 - 81022015 (3x63)

| סוג תעריף | סוג צריכה | קריאה קודמת | קריאה נוכחית | סה"כ צריכה בקוט"ש | מחיר לקוט"ש בא"ג | סה"כ לתשלום |
|--------------------------|-----------|-------------|--------------|-------------------|------------------|-------------|
| פרטי חשבון עבור תאריכים: | | | | | | |
| 777 | פסגה | 01/04/22 | 30/04/22 | 132.61 | 46.64 | 61.85 ₪ |
| 778 | גבע | 7,918.79 | 7,956.44 | 37.64 | 38.61 | 14.53 ₪ |
| 779 | שפל | 13,710.95 | 13,735.19 | 24.24 | 31.90 | 7.73 ₪ |

סה"כ לדייר:

| פסגה | גבע | שפל | סה"כ | שיא ביקוש |
|---------|---------|--------|---------|-----------|
| 132.61 | 37.64 | 24.24 | 194.49 | 1.43 |
| 61.85 ₪ | 14.53 ₪ | 7.73 ₪ | 84.11 ₪ | |

סה"כ צריכה
 סה"כ לתשלום

| | |
|--------------|-----------------------------------|
| 214.45 ₪ | תשלום קבוע |
| 11.18 ₪ | תשלום עבור גודל חיבור בKVA (3x63) |
| 309.75 ₪ | סה"כ לתשלום |
| לא כולל מע"מ | |

התפלגות חיוב בש"ח לפי תע"ז

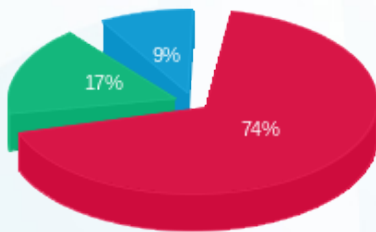

פסגה (61.85 ₪)
 גבע (14.53 ₪)
 שפל (7.73 ₪)

הסטוריית צריכה בקוט"ש

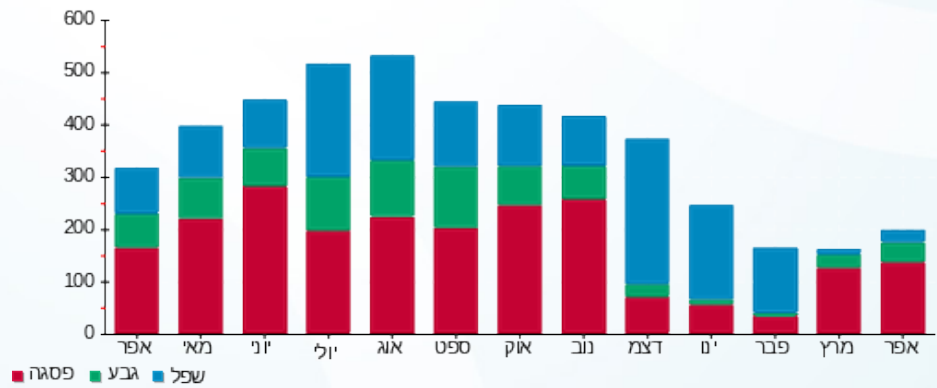



02/05/22

תאריך הפקה:

שם דייר: טעינת רכבים
שם אתר: קניון רמת אביב

30/04/22

תאריך קריאה נוכחית:

01/04/22

תאריך קריאה קודמת:

לקוח/ה נכבד/ה, אנו מתכבדים להגיש את חישוב צריכת החשמל לתקופה 01/04/22 - 30/04/22:

טעינת רכבים - 3 - 81016785(3x100)

| סוג תעריף | סוג צריכה | קריאה קודמת | קריאה נוכחית | סה"כ צריכה בקוט"ש | מחיר לקוט"ש בא"ג | סה"כ לתשלום |
|--------------------------|-----------|-------------|--------------|-------------------|------------------|-------------|
| פרטי חשבון עבור תאריכים: | | | | | | |
| | | 01/04/22 | 30/04/22 | | | |
| 777 | פסגה | 318,274.16 | 321,940.18 | 3,666.02 | 46.64 | 1,709.83 ₪ |
| 778 | גבע | 144,607.08 | 145,836.95 | 1,229.88 | 38.61 | 474.86 ₪ |
| 779 | שפל | 222,362.09 | 223,075.49 | 713.40 | 31.90 | 227.57 ₪ |

סה"כ לדייר:

| פסגה | גבע | שפל | סה"כ | שיא ביקוש |
|------------|----------|----------|------------|-----------|
| 3,666.02 | 1,229.88 | 713.40 | 5,609.29 | 63.87 |
| 1,709.83 ₪ | 474.86 ₪ | 227.57 ₪ | 2,412.26 ₪ | |

סה"כ צריכה

סה"כ לתשלום

| | | |
|------------|---|---------------------|
| 38.53 ₪ | תשלום קבוע | |
| 17.75 ₪ | תשלום עבור גודל חיבור בKVA (3x100) | |
| 2,468.54 ₪ | סה"כ לתשלום | לא כולל מע"מ |

התפלגות חיוב בש"ח לפי תעו"ז

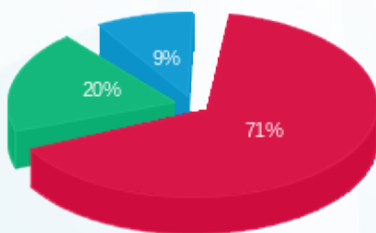

- פסגה (1,709.83 ₪) 71%
- גבע (474.86 ₪) 20%
- שפל (227.57 ₪) 9%

הסטוריית צריכה בקוט"ש

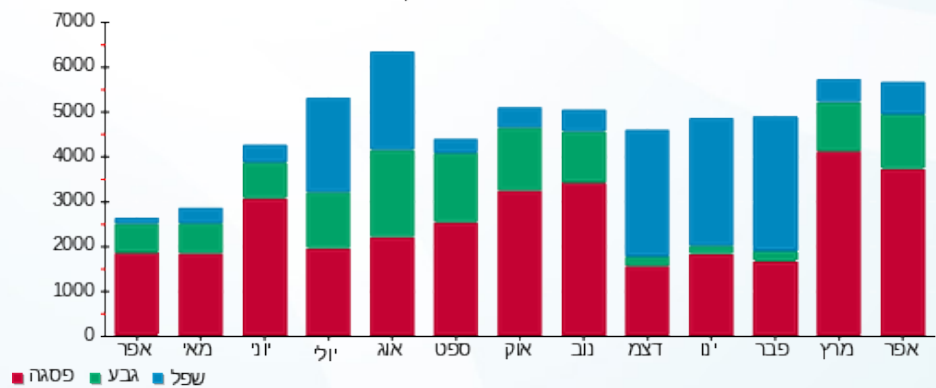



02/05/22

תאריך הפקדה:

שם דייר: טעינת רכבים 2

30/04/22

תאריך קריאה נוכחית:

שם אתר: קניון רמת אביב

01/04/22

תאריך קריאה קודמת:

לקוח/ה נכבד/ה, אנו מתכבדים להגיש את חישוב צריכת החשמל לתקופה 01/04/22 - 30/04/22:

טעינת רכבים 2 - 1 - 17312750(0x0)

| סוג תעריף | סוג צריכה | קריאה קודמת | קריאה נוכחית | סה"כ צריכה בקוט"ש | מחיר לקוט"ש בא"ג | סה"כ לתשלום |
|--------------------------|-----------|-------------|--------------|-------------------|------------------|-------------|
| פרטי חשבון עבור תאריכים: | | | | | | |
| 777 | פסגה | 01/04/22 | 30/04/22 | 94.50 | 46.64 | 44.07 ₪ |
| 778 | גבע | 1,683.70 | 1,683.70 | 0.00 | 38.61 | 0.00 ₪ |
| 779 | שפל | 2,292.10 | 2,292.10 | 0.00 | 31.90 | 0.00 ₪ |

סה"כ לדייר:

| פסגה | גבע | שפל | סה"כ | שיא ביקוש |
|---------|--------|--------|---------|-----------|
| 94.50 | 0.00 | 0.00 | 94.50 | 43.67 |
| ₪ 44.07 | ₪ 0.00 | ₪ 0.00 | ₪ 44.07 | |

סה"כ צריכה

סה"כ לתשלום

| | | |
|---------|---|---------------------|
| 38.53 ₪ | תשלום קבוע | |
| 0.00 ₪ | תשלום עבור גודל חיבור בKVA (0x0) | |
| 82.60 ₪ | סה"כ לתשלום | לא כולל מע"מ |

התפלגות חיוב בש"ח לפי תעו"ז



- פסגה (₪ 44.07)
- גבע (₪ 0.00)
- שפל (₪ 0.00)

הסטוריית צריכה בקוט"ש

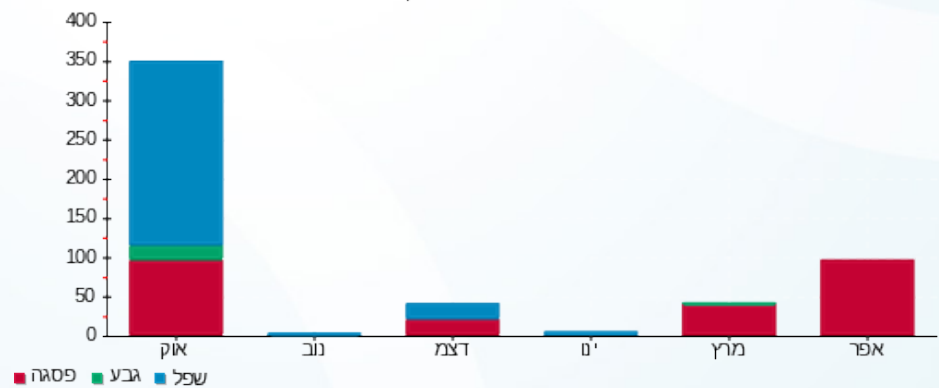



02/05/22 תאריך הפקה:
 30/04/22 תאריך קריאה נוכחית:
 01/04/22 תאריך קריאה קודמת:

שם דייר: יאנגה ח.168
 שם אתר: קניון רמת אביב

לקוח/ה נכבד/ה, אנו מתכבדים להגיש את חישוב צריכת החשמל לתקופה 01/04/22 - 30/04/22:

יאנגה ח.168 - 3 - 81016321(3x40)

| סה"כ לתשלום | מחיר לקוט"ש בא"ג | סה"כ צריכה בקוט"ש | קריאה נוכחית | קריאה קודמת | סוג צריכה | סוג תעריף |
|-------------|------------------|-------------------|--------------|-------------|--------------------------|-----------|
| | | | 30/04/22 | 01/04/22 | פרטי חשבון עבור תאריכים: | |
| ₪ 607.45 | 46.64 | 1,302.43 | 166,544.67 | 165,242.23 | פסגה | 777 |
| ₪ 153.36 | 38.61 | 397.21 | 64,915.83 | 64,518.62 | גבע | 778 |
| ₪ 81.25 | 31.90 | 254.72 | 76,190.65 | 75,935.93 | שפל | 779 |

מיזוג אוויר

| סה"כ לתשלום | מחיר לקוט"ש בא"ג | סה"כ צריכה בקוט"ש | קריאה נוכחית | קריאה קודמת | סוג צריכה | סוג תעריף |
|-------------|------------------|-------------------|--------------|-------------|--------------------------|-----------|
| | | | 30/04/22 | 01/04/22 | פרטי חשבון עבור תאריכים: | |
| ₪ 97.14 | 46.64 | 208.267 | | | פסגה | 777 |
| ₪ 31.39 | 38.61 | 81.311 | | | גבע | 778 |
| ₪ 5.35 | 31.90 | 16.771 | | | שפל | 779 |

חיוב בגין העמסת מים מיזוג אוויר

| סה"כ לתשלום | הערה |
|-------------|---------------------------------|
| ₪ 63.00 | חיוב בגין העמסת מים מיזוג אוויר |

סה"כ לדייר:

| שיא ביקוש | סה"כ | שפל | גבע | פסגה |
|-----------|----------|---------|----------|----------|
| 2.65 | 2,260.71 | 271.49 | 478.53 | 1,510.70 |
| | ₪ 975.95 | ₪ 86.60 | ₪ 184.76 | ₪ 704.59 |

סה"כ צריכה
 סה"כ לתשלום

| | | |
|------------|-----------------------------------|--------------|
| ₪ 214.45 | תשלום קבוע | |
| ₪ 7.10 | תשלום עבור גודל חיבור בKVA (3x40) | |
| ₪ 1,260.50 | סה"כ לתשלום | לא כולל מע"מ |





התפלגות חיוב בש"ח לפי תעו"ז

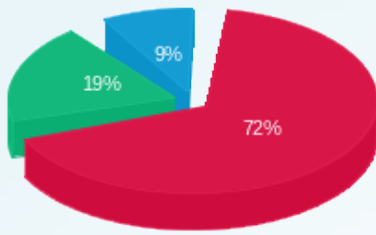

■ פסגה (704.59 ש"ח)
■ גבע (184.76 ש"ח)
■ שפל (86.60 ש"ח)

הסטוריית צריכה בקוט"ש

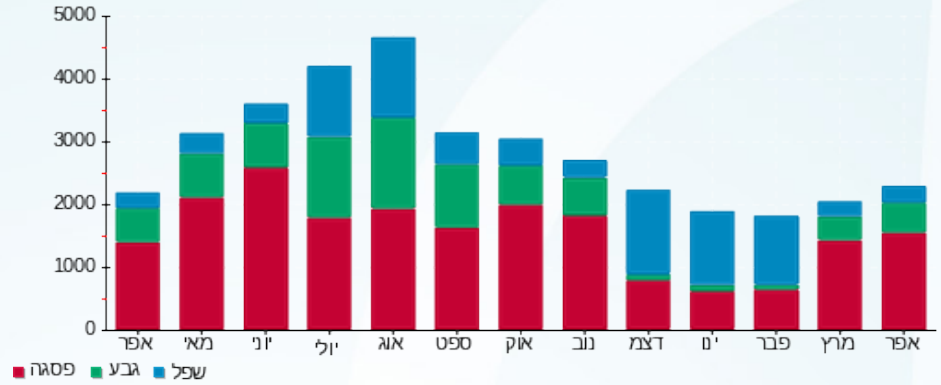



02/05/22 תאריך הפקה:
 30/04/22 תאריך קריאה נכחית:
 01/04/22 תאריך קריאה קודמת:

שם דייר: יחידות DX
 שם אתר: קניון רמת אביב

לקוח/ה נכבד/ה, אנו מתכבדים להגיש את חישוב צריכת החשמל לתקופה 01/04/22 - 30/04/22:

יחידת 1.6 - 1 - 15091184(0x0)

| סוג תעריף | סוג צריכה | קריאה קודמת | קריאה נכחית | סה"כ צריכה בקוט"ש | מחיר לקוט"ש בא"ג | סה"כ לתשלום |
|-----------|-----------|-------------|-------------|-------------------|--------------------------|-------------|
| | | | 30/04/22 | 01/04/22 | פרטי חשבון עבור תאריכים: | |
| 777 | פסגה | 45,113.80 | 46,066.10 | 952.30 | 46.64 | 444.15 ₪ |
| 778 | גבע | 22,857.70 | 23,202.80 | 345.10 | 38.61 | 133.24 ₪ |
| 779 | שפל | 17,751.60 | 17,792.00 | 40.40 | 31.90 | 12.89 ₪ |

יחידת 2.7 - 2 - 15091184(0x0)

| סוג תעריף | סוג צריכה | קריאה קודמת | קריאה נכחית | סה"כ צריכה בקוט"ש | מחיר לקוט"ש בא"ג | סה"כ לתשלום |
|-----------|-----------|-------------|-------------|-------------------|--------------------------|-------------|
| | | | 30/04/22 | 01/04/22 | פרטי חשבון עבור תאריכים: | |
| 777 | פסגה | 51,030.10 | 52,655.20 | 1,625.10 | 46.64 | 757.95 ₪ |
| 778 | גבע | 25,305.80 | 25,786.80 | 481.00 | 38.61 | 185.71 ₪ |
| 779 | שפל | 16,538.20 | 16,592.80 | 54.60 | 31.90 | 17.42 ₪ |

יחידת 2.9 - 3 - 15091184(0x0)

| סוג תעריף | סוג צריכה | קריאה קודמת | קריאה נכחית | סה"כ צריכה בקוט"ש | מחיר לקוט"ש בא"ג | סה"כ לתשלום |
|-----------|-----------|-------------|-------------|-------------------|--------------------------|-------------|
| | | | 30/04/22 | 01/04/22 | פרטי חשבון עבור תאריכים: | |
| 777 | פסגה | 56,144.40 | 57,282.80 | 1,138.40 | 46.64 | 530.95 ₪ |
| 778 | גבע | 27,072.90 | 27,483.00 | 410.10 | 38.61 | 158.34 ₪ |
| 779 | שפל | 30,451.70 | 30,499.90 | 48.20 | 31.90 | 15.38 ₪ |

יחידת 1.5 - 4 - 15091184(0x0)

| סוג תעריף | סוג צריכה | קריאה קודמת | קריאה נכחית | סה"כ צריכה בקוט"ש | מחיר לקוט"ש בא"ג | סה"כ לתשלום |
|-----------|-----------|-------------|-------------|-------------------|--------------------------|-------------|
| | | | 30/04/22 | 01/04/22 | פרטי חשבון עבור תאריכים: | |
| 777 | פסגה | 68,425.20 | 70,084.30 | 1,659.10 | 46.64 | 773.80 ₪ |
| 778 | גבע | 34,100.10 | 34,723.20 | 623.10 | 38.61 | 240.58 ₪ |
| 779 | שפל | 21,118.60 | 21,184.60 | 66.00 | 31.90 | 21.05 ₪ |





יחידת 1 - (0x0)16193811 - DX 2.8

| סה"כ לתשלום | מחיר לקוט"ש בא"ג | סה"כ צריכה בקוט"ש | קריאה נוכחית | קריאה קודמת | סוג צריכה | סוג תעריף |
|-------------|------------------|-------------------|--------------|-------------|--------------------------|-----------|
| | | | 30/04/22 | 01/04/22 | פרטי חשבון עבור תאריכים: | |
| 0.00 ₪ | 46.64 | 0.00 | 38,195.20 | 38,195.20 | פסגה | 777 |
| 0.00 ₪ | 38.61 | 0.00 | 20,495.50 | 20,495.50 | גבע | 778 |
| 0.00 ₪ | 31.90 | 0.00 | 18,004.10 | 18,004.10 | שפל | 779 |

יחידת 2 - (0x0)16193811 - DX 1.4

| סה"כ לתשלום | מחיר לקוט"ש בא"ג | סה"כ צריכה בקוט"ש | קריאה נוכחית | קריאה קודמת | סוג צריכה | סוג תעריף |
|-------------|------------------|-------------------|--------------|-------------|--------------------------|-----------|
| | | | 30/04/22 | 01/04/22 | פרטי חשבון עבור תאריכים: | |
| 814.85 ₪ | 46.64 | 1,747.10 | 51,331.70 | 49,584.60 | פסגה | 777 |
| 215.79 ₪ | 38.61 | 558.90 | 27,278.60 | 26,719.70 | גבע | 778 |
| 20.67 ₪ | 31.90 | 64.80 | 20,323.00 | 20,258.20 | שפל | 779 |

יחידת 3 - (0x0)16193811 - DX 1.7

| סה"כ לתשלום | מחיר לקוט"ש בא"ג | סה"כ צריכה בקוט"ש | קריאה נוכחית | קריאה קודמת | סוג צריכה | סוג תעריף |
|-------------|------------------|-------------------|--------------|-------------|--------------------------|-----------|
| | | | 30/04/22 | 01/04/22 | פרטי חשבון עבור תאריכים: | |
| 848.85 ₪ | 46.64 | 1,820.00 | 71,547.60 | 69,727.60 | פסגה | 777 |
| 261.74 ₪ | 38.61 | 677.90 | 35,960.20 | 35,282.30 | גבע | 778 |
| 20.99 ₪ | 31.90 | 65.80 | 43,667.70 | 43,601.90 | שפל | 779 |

סה"כ לדייר:

| שיא ביקוש | סה"כ | שפל | גבע | פסגה |
|-----------|------------|----------|------------|------------|
| 38.43 | 12,377.90 | 339.80 | 3,096.10 | 8,942.00 |
| | 5,474.35 ₪ | 108.40 ₪ | 1,195.40 ₪ | 4,170.55 ₪ |

סה"כ צריכה
סה"כ לתשלום

| | | |
|------------|--|---------------------|
| 0.00 ₪ | תשלום קבוע | |
| 0.00 ₪ | תשלום עבור גודל חיבור ב-KVA (0x0) | |
| 5,474.35 ₪ | סה"כ לתשלום | לא כולל מע"מ |





התפלגות חיוב בש"ח לפי תעו"ז

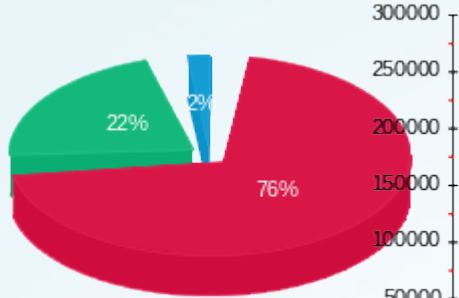

- פסגה (ש"ח 4,170.55)
- גבע (ש"ח 1,195.40)
- שפל (ש"ח 108.40)

הסטוריית צריכה בקוט"ש

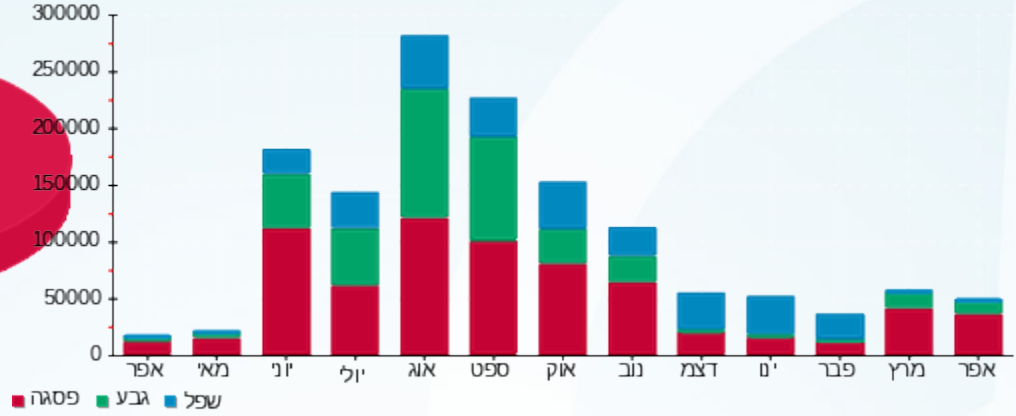

02/05/22 תאריך הפקדה:
 30/04/22 תאריך קריאה נוכחית:
 01/04/22 תאריך קריאה קודמת:

שם דייר: כספומט
 שם אתר: קניון רמת אביב

לקוח/ה נכבד/ה, אנו מתכבדים להגיש את חישוב צריכת החשמל לתקופה 01/04/22 - 30/04/22:

כספומט - 1 - 20281882(0x0)

| סוג תעריף | סוג צריכה | קריאה קודמת | קריאה נוכחית | סה"כ צריכה בקוט"ש | מחיר לקוט"ש בא"ג | סה"כ לתשלום |
|--------------------------|-----------|-------------|--------------|-------------------|------------------|-------------|
| פרטי חשבון עבור תאריכים: | | | | | | |
| 777 | פסגה | 01/04/22 | 30/04/22 | 131.00 | 46.64 | 61.10 ₪ |
| 778 | גבע | 733.80 | 799.40 | 65.60 | 38.61 | 25.33 ₪ |
| 779 | שפל | 2,257.20 | 2,413.90 | 156.70 | 31.90 | 49.99 ₪ |

סה"כ לדייר:

| פסגה | גבע | שפל | סה"כ | שיא ביקוש |
|---------|---------|---------|----------|-----------|
| 131.00 | 65.60 | 156.70 | 353.30 | 1.64 |
| ₪ 61.10 | ₪ 25.33 | ₪ 49.99 | ₪ 136.41 | |

סה"כ צריכה
 סה"כ לתשלום

| | | |
|----------|---|---------------------|
| 38.53 ₪ | תשלום קבוע | |
| 0.00 ₪ | תשלום עבור גודל חיבור בKVA (0x0) | |
| 174.94 ₪ | סה"כ לתשלום | לא כולל מע"מ |

התפלגות חיוב בש"ח לפי תעו"ז

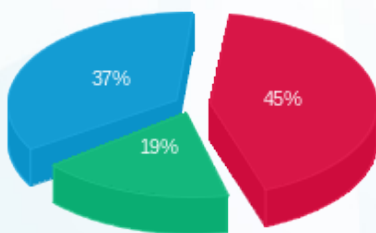

פסגה (₪ 61.10)
 גבע (₪ 25.33)
 שפל (₪ 49.99)

הסטוריית צריכה בקוט"ש

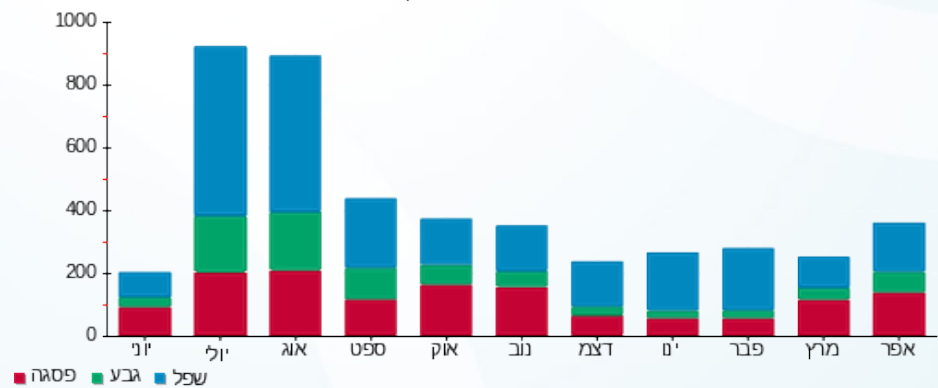



02/05/22

תאריך הפקה:

שם דייר: לאוקסיטן ח.132

30/04/22

תאריך קריאה נוכחית:

שם אתר: קניון רמת אביב

01/04/22

תאריך קריאה קודמת:

לקוח/ה נכבד/ה, אנו מתכבדים להגיש את חישוב צריכת החשמל לתקופה 01/04/22 - 30/04/22:
לאוקסיטן ח.132 - 5 - (3x63)81014231

| סה"כ לתשלום | מחיר לקוט"ש בא"ג | סה"כ צריכה בקוט"ש | קריאה נוכחית | קריאה קודמת | סוג צריכה | סוג תעריף |
|-------------|------------------|-------------------|--------------|-------------|--------------------------|-----------|
| | | | 30/04/22 | 01/04/22 | פרטי חשבון עבור תאריכים: | |
| ₪ 473.21 | 46.64 | 1,014.60 | 190,885.19 | 189,870.59 | פסגה | 777 |
| ₪ 109.65 | 38.61 | 284.00 | 67,224.03 | 66,940.02 | גבע | 778 |
| ₪ 39.98 | 31.90 | 125.32 | 69,314.90 | 69,189.58 | שפל | 779 |

מיזוג אוויר

| סה"כ לתשלום | מחיר לקוט"ש בא"ג | סה"כ צריכה בקוט"ש | קריאה נוכחית | קריאה קודמת | סוג צריכה | סוג תעריף |
|-------------|------------------|-------------------|--------------|-------------|--------------------------|-----------|
| | | | 30/04/22 | 01/04/22 | פרטי חשבון עבור תאריכים: | |
| ₪ 76.36 | 46.64 | 163.715 | | | פסגה | 777 |
| ₪ 24.68 | 38.61 | 63.917 | | | גבע | 778 |
| ₪ 4.21 | 31.90 | 13.184 | | | שפל | 779 |

חיוב בגין העמסת מים מיזוג אוויר

| סה"כ לתשלום | הערה |
|-------------|---------------------------------|
| ₪ 49.00 | חיוב בגין העמסת מים מיזוג אוויר |

סה"כ לדייר:

| שיא ביקוש | סה"כ | שפל | גבע | פסגה |
|-----------|----------|---------|----------|----------|
| 2.56 | 1,664.75 | 138.51 | 347.92 | 1,178.32 |
| | ₪ 728.08 | ₪ 44.18 | ₪ 134.33 | ₪ 549.57 |

סה"כ צריכה
סה"כ לתשלום

| | | |
|------------|--|---------------------|
| ₪ 214.45 | תשלום קבוע | |
| ₪ 11.18 | תשלום עבור גודל חיבור בKVA (3x63) | |
| ₪ 1,002.72 | סה"כ לתשלום | לא כולל מע"מ |





התפלגות חיוב בש"ח לפי תעו"ז

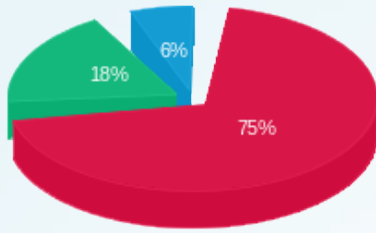

■ פסגה (549.57 ש"ח)
■ גבע (134.33 ש"ח)
■ שפל (44.18 ש"ח)

הסטוריית צריכה בקוט"ש

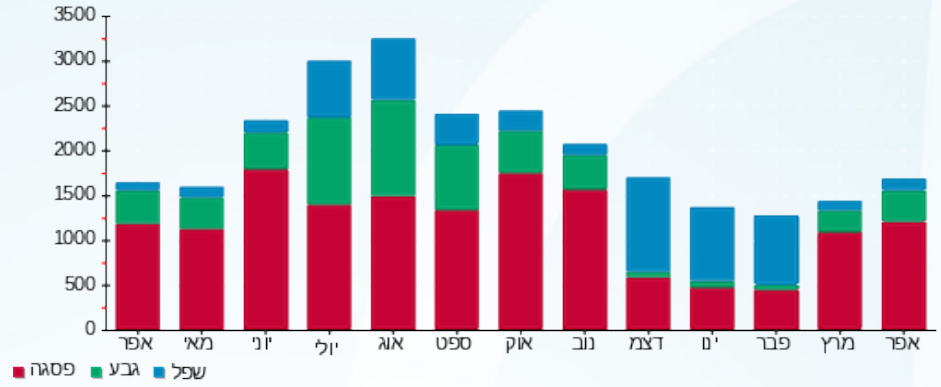



02/05/22

תאריך הפקדה:

שם דייר: לואי ויטון
שם אתר: קניון רמת אביב

30/04/22

תאריך קריאה נוכחית:

01/04/22

תאריך קריאה קודמת:

לקוח/ה נכבד/ה, אנו מתכבדים להגיש את חישוב צריכת החשמל לתקופה 01/04/22 - 30/04/22:

לואי ויטון - 2 - (3x160)81014232

| סוג תעריף | סוג צריכה | קריאה קודמת | קריאה נוכחית | סה"כ צריכה בקוט"ש | מחיר לקוט"ש בא"ג | סה"כ לתשלום |
|-----------|-----------|-------------|--------------|-------------------|------------------|-------------|
| | | 01/04/22 | 30/04/22 | | | |
| 777 | פסגה | 778,839.80 | 786,201.00 | 7,361.20 | 46.64 | 3,433.26 ₪ |
| 778 | גבע | 333,647.20 | 336,253.40 | 2,606.20 | 38.61 | 1,006.25 ₪ |
| 779 | שפל | 501,910.40 | 503,270.00 | 1,359.60 | 31.90 | 433.71 ₪ |

חיוב בגין העמסת מים מיזוג אוויר

| סוג תשלום | הערה |
|-----------|---------------------------------|
| 200.00 ₪ | חיוב בגין העמסת מים מיזוג אוויר |

סה"כ לדייר:

| פסגה | גבע | שפל | סה"כ | שיא ביקוש |
|------------|------------|----------|------------|-----------|
| 7,361.20 | 2,606.20 | 1,359.60 | 11,327.00 | 32.60 |
| 3,433.26 ₪ | 1,006.25 ₪ | 433.71 ₪ | 4,873.23 ₪ | |

סה"כ צריכה
סה"כ לתשלום

| | | |
|------------|------------------------------------|--------------|
| 214.45 ₪ | תשלום קבוע | |
| 28.40 ₪ | תשלום עבור גודל חיבור בKVA (3x160) | |
| 5,316.08 ₪ | סה"כ לתשלום | לא כולל מע"מ |

התפלגות חיוב בש"ח לפי תעו"ז

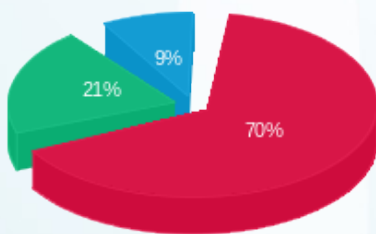

פסגה (3,433.26 ₪)
גבע (1,006.25 ₪)
שפל (433.71 ₪)

הסטוריית צריכה בקוט"ש

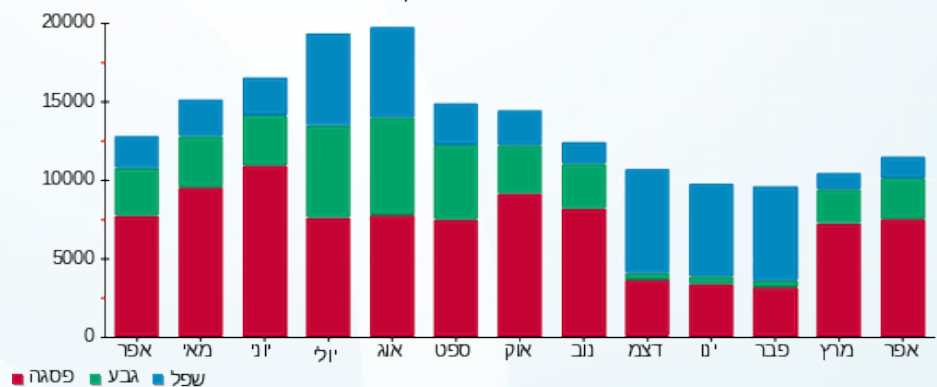



02/05/22

תאריך הפקדה:

שם דייר: לואי ויטון ק. 5
שם אתר: קניון רמת אביב

30/04/22

תאריך קריאה נוכחית:

01/04/22

תאריך קריאה קודמת:

לקוח/ה נכבד/ה, אנו מתכבדים להגיש את חישוב צריכת החשמל לתקופה 01/04/22 - 30/04/22:

לואי ויטון ק. 5 - 7 - 81015040 (3x63)

| סוג תעריף | סוג צריכה | קריאה קודמת | קריאה נוכחית | סה"כ צריכה בקוט"ש | מחיר לקוט"ש בא"ג | סה"כ לתשלום |
|--------------------------|-----------|-------------|--------------|-------------------|------------------|-------------|
| פרטי חשבון עבור תאריכים: | | | | | | |
| 777 | פסגה | 01/04/22 | 30/04/22 | 413.50 | 46.64 | 192.86 ₪ |
| 778 | גבע | 17,541.60 | 17,689.60 | 148.00 | 38.61 | 57.14 ₪ |
| 779 | שפל | 37,635.80 | 37,792.20 | 156.40 | 31.90 | 49.89 ₪ |

חיוב בגין העמסת מיזוג אוויר

| סוג תשלום | הערה |
|-----------|-----------------------------|
| 285.00 ₪ | חיוב בגין העמסת מיזוג אוויר |

סה"כ לדייר:

| פסגה | גבע | שפל | סה"כ | שיא ביקוש |
|----------|---------|---------|----------|-----------|
| 413.50 | 148.00 | 156.40 | 717.90 | 2.40 |
| 192.86 ₪ | 57.14 ₪ | 49.89 ₪ | 299.89 ₪ | |

סה"כ צריכה
סה"כ לתשלום

| | | |
|----------|-----------------------------------|--------------|
| 214.45 ₪ | תשלום קבוע | |
| 11.18 ₪ | תשלום עבור גודל חיבור בKVA (3x63) | |
| 810.52 ₪ | סה"כ לתשלום | לא כולל מע"מ |

התפלגות חיוב בש"ח לפי תעו"ז

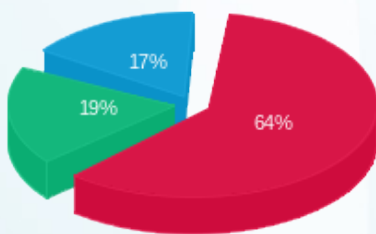

פסגה (192.86 ₪) 64%
גבע (57.14 ₪) 19%
שפל (49.89 ₪) 17%

הסטוריית צריכה בקוט"ש

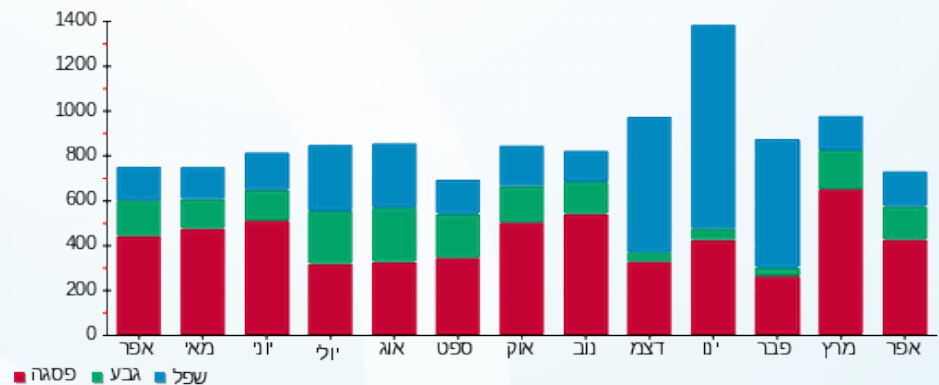



02/05/22

תאריך הפקה:

שם דייר: לוח ראשי חניונים ב.חיוני

30/04/22

תאריך קריאה נוכחית:

שם אתר: קניון רמת אביב

01/04/22

תאריך קריאה קודמת:

לקוח/ה נכבד/ה, אנו מתכבדים להגיש את חישוב צריכת החשמל לתקופה 01/04/22 - 30/04/22:

לוח ראשי חניונים ב.חיוני - 3 - 81016887(0x0)

| סוג תעריף | סוג צריכה | קריאה קודמת | קריאה נוכחית | סה"כ צריכה בקוט"ש | מחיר לקוט"ש בא"ג | סה"כ לתשלום |
|-----------|-----------|--------------|--------------|--------------------------|------------------|-------------|
| | | 01/04/22 | 30/04/22 | פרטי חשבון עבור תאריכים: | | |
| 777 | פסגה | 3,381,018.65 | 3,412,084.88 | 31,066.22 | 46.64 | 14,489.29 ₪ |
| 778 | גבע | 1,770,062.68 | 1,783,590.68 | 13,528.00 | 38.61 | 5,223.16 ₪ |
| 779 | שפל | 4,606,014.25 | 4,629,537.58 | 23,523.33 | 31.90 | 7,503.94 ₪ |

סה"כ לדיר:

| פסגה | גבע | שפל | סה"כ | שיא ביקוש |
|-------------|------------|------------|-------------|-----------|
| 31,066.22 | 13,528.00 | 23,523.33 | 68,117.55 | 118.50 |
| 14,489.29 ₪ | 5,223.16 ₪ | 7,503.94 ₪ | 27,216.39 ₪ | |

סה"כ צריכה

סה"כ לתשלום

| | | |
|-------------|----------------------------------|--------------|
| 0.00 ₪ | תשלום קבוע | |
| 0.00 ₪ | תשלום עבור גודל חיבור בKVA (0x0) | |
| 27,216.39 ₪ | סה"כ לתשלום | לא כולל מע"מ |

התפלגות חיוב בש"ח לפי תעו"ז

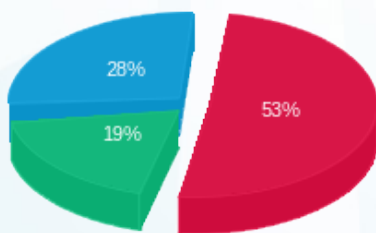

- פסגה (14,489.29 ₪)
- גבע (5,223.16 ₪)
- שפל (7,503.94 ₪)

הסטוריית צריכה בקוט"ש

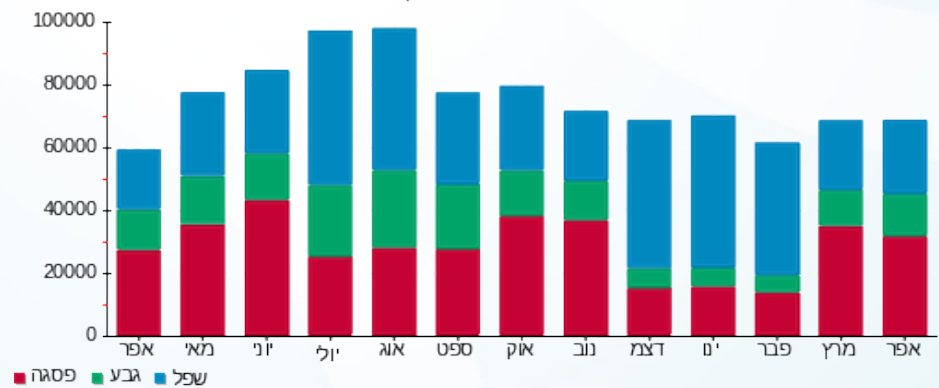



02/05/22 תאריך הפקה:
 30/04/22 תאריך קריאה נוכחית:
 01/04/22 תאריך קריאה קודמת:

שם דייר: לואיזידים
 שם אתר: קניון רמת אביב

לקוח/ה נכבד/ה, אנו מתכבדים להגיש את חישוב צריכת החשמל לתקופה 01/04/22 - 30/04/22:

ליאונזידים - 1 - 81026474 (3x63)

| סוג תעריף | סוג צריכה | קריאה קודמת | קריאה נוכחית | סה"כ צריכה בקוט"ש | מחיר לקוט"ש בא"ג | סה"כ לתשלום |
|--------------------------|-----------|-------------|--------------|-------------------|------------------|-------------|
| פרטי חשבון עבור תאריכים: | | | | | | |
| 777 | פסגה | 01/04/22 | 30/04/22 | 0.00 | 46.64 | 18,816.37 ₪ |
| 778 | גבע | 01/04/22 | 30/04/22 | 0.00 | 38.61 | 8,678.57 ₪ |
| 779 | שפל | 01/04/22 | 30/04/22 | 0.00 | 31.90 | 21,140.52 ₪ |

סה"כ לדייר:

| פסגה | גבע | שפל | סה"כ | שיא ביקוש |
|--------|--------|--------|--------|-----------|
| 0.00 | 0.00 | 0.00 | 0.00 | |
| 0.00 ₪ | 0.00 ₪ | 0.00 ₪ | 0.00 ₪ | |

סה"כ צריכה
 סה"כ לתשלום

| | | |
|----------|--|---------------------|
| 214.45 ₪ | תשלום קבוע | |
| 11.18 ₪ | תשלום עבור גודל חיבור בKVA (3x63) | |
| 225.63 ₪ | סה"כ לתשלום | לא כולל מע"מ |

התפלגות חיוב בש"ח לפי תעו"ז

פסגה (0.00 ₪)
 גבע (0.00 ₪)
 שפל (0.00 ₪)

הסטוריית צריכה בקוט"ש

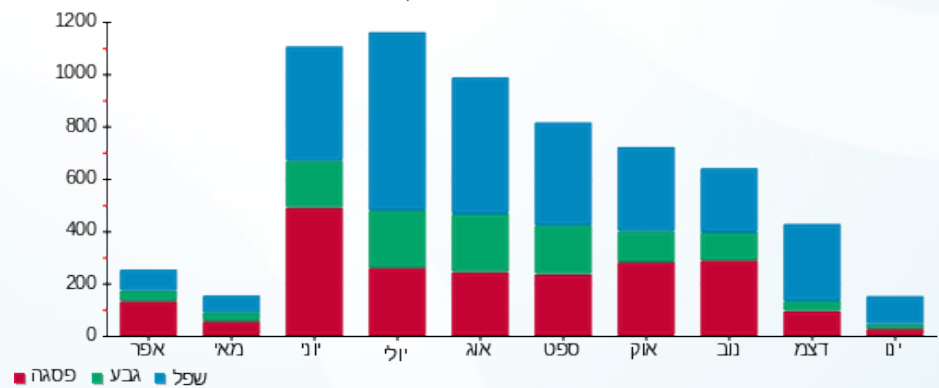



02/05/22

תאריך הפקה:

שם דייר: ללין ח. 158-160

30/04/22

תאריך קריאה נוכחית:

שם אתר: קניון רמת אביב

01/04/22

תאריך קריאה קודמת:

לקוח/ה נכבד/ה, אנו מתכבדים להגיש את חישוב צריכת החשמל לתקופה 01/04/22 - 30/04/22:

ללין ח. 254 - 1 - 81014210 (3x80)

| סוג תעריף | סוג צריכה | קריאה קודמת | קריאה נוכחית | סה"כ צריכה בקוט"ש | מחיר לקוט"ש בא"ג | סה"כ לתשלום |
|--------------------------|-----------|-------------|--------------|-------------------|------------------|-------------|
| פרטי חשבון עבור תאריכים: | | | | | | |
| | | 01/04/22 | 30/04/22 | | | |
| 777 | פסגה | 487,690.26 | 490,446.57 | 2,756.31 | 46.64 | 1,285.54 ₪ |
| 778 | גבע | 206,073.74 | 206,901.79 | 828.05 | 38.61 | 319.71 ₪ |
| 779 | שפל | 261,447.67 | 261,733.89 | 286.22 | 31.90 | 91.30 ₪ |

מיזוג אוויר

| סוג תעריף | סוג צריכה | קריאה קודמת | קריאה נוכחית | סה"כ צריכה בקוט"ש | מחיר לקוט"ש בא"ג | סה"כ לתשלום |
|--------------------------|-----------|-------------|--------------|-------------------|------------------|-------------|
| פרטי חשבון עבור תאריכים: | | | | | | |
| | | 01/04/22 | 30/04/22 | | | |
| 777 | פסגה | | | 478.110 | 46.64 | 222.99 ₪ |
| 778 | גבע | | | 186.662 | 38.61 | 72.07 ₪ |
| 779 | שפל | | | 38.501 | 31.90 | 12.28 ₪ |

חיוב בגין העמסת מים מיזוג אוויר

| סוג תשלום | הערה |
|-----------|---------------------------------|
| 231.00 ₪ | חיוב בגין העמסת מים מיזוג אוויר |

סה"כ לדייר:

| פסגה | גבע | שפל | סה"כ | שיא ביקוש |
|------------|----------|----------|------------|-----------|
| 3,234.42 | 1,014.71 | 324.72 | 4,573.86 | 8.46 |
| 1,508.53 ₪ | 391.78 ₪ | 103.59 ₪ | 2,003.90 ₪ | |

סה"כ צריכה

סה"כ לתשלום

| | | |
|------------|-----------------------------------|--------------|
| 214.45 ₪ | תשלום קבוע | |
| 14.20 ₪ | תשלום עבור גודל חיבור בKVA (3x80) | |
| 2,463.55 ₪ | סה"כ לתשלום | לא כולל מע"מ |





התפלגות חיוב בש"ח לפי תעו"ז

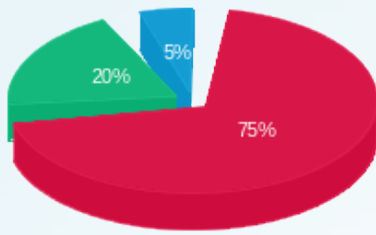

■ פסגה (1,508.53 ש"ח)
■ גבע (391.78 ש"ח)
■ שפל (103.59 ש"ח)

הסטוריית צריכה בקוט"ש

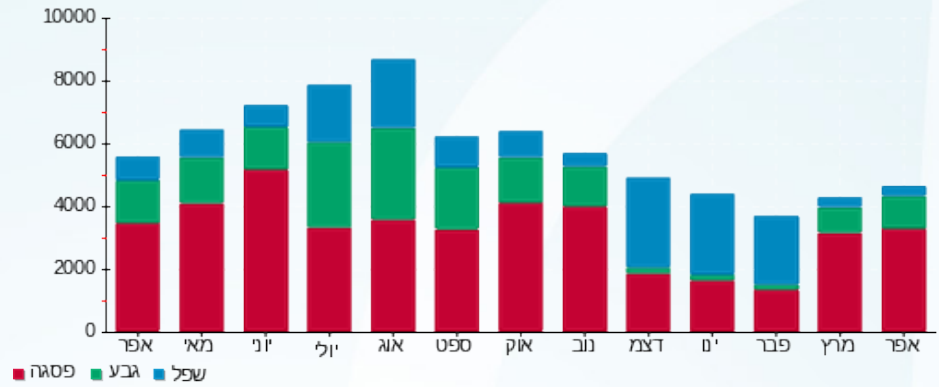



02/05/22 תאריך הפקה:
 30/04/22 תאריך קריאה נוכחית:
 01/04/22 תאריך קריאה קודמת:

שם דייר: לנדזור ח.139
 שם אתר: קניון רמת אביב

לקוח/ה נכבד/ה, אנו מתכבדים להגיש את חישוב צריכת החשמל לתקופה **01/04/22 - 30/04/22**:

לנדזור ח.139 - 2 - 81016785(3x125)

| סוג תעריף | סוג צריכה | קריאה קודמת | קריאה נוכחית | סה"כ צריכה בקוט"ש | מחיר לקוט"ש בא"ג | סה"כ לתשלום |
|--------------------------|-----------|-------------|--------------|-------------------|------------------|-------------|
| פרטי חשבון עבור תאריכים: | | | | | | |
| | | 01/04/22 | 30/04/22 | | | |
| 777 | פסגה | 412,500.24 | 417,307.76 | 4,807.52 | 46.64 | 2,242.23 ₪ |
| 778 | גבע | 188,378.56 | 190,055.77 | 1,677.21 | 38.61 | 647.57 ₪ |
| 779 | שפל | 330,944.82 | 332,230.26 | 1,285.44 | 31.90 | 410.05 ₪ |

מיזוג אוויר

| סוג תעריף | סוג צריכה | קריאה קודמת | קריאה נוכחית | סה"כ צריכה בקוט"ש | מחיר לקוט"ש בא"ג | סה"כ לתשלום |
|--------------------------|-----------|-------------|--------------|-------------------|------------------|-------------|
| פרטי חשבון עבור תאריכים: | | | | | | |
| | | 01/04/22 | 30/04/22 | | | |
| 777 | פסגה | | | 175.984 | 46.64 | 82.08 ₪ |
| 778 | גבע | | | 68.707 | 38.61 | 26.53 ₪ |
| 779 | שפל | | | 14.172 | 31.90 | 4.52 ₪ |

חיוב בגין העמסת מים מיזוג אוויר

| סוג תשלום | הערה |
|-----------|---------------------------------|
| 53.00 ₪ | חיוב בגין העמסת מים מיזוג אוויר |

מחסנים

| סוג תשלום | הערה |
|-----------|--------|
| 372.00 ₪ | מחסנים |

סה"כ לדייר:

| פסגה | גבע | שפל | סה"כ | שיא ביקוש |
|------------|----------|----------|------------|-----------|
| 4,983.50 | 1,745.92 | 1,299.61 | 8,029.03 | 22.94 |
| 2,324.31 ₪ | 674.10 ₪ | 414.58 ₪ | 3,412.98 ₪ | |

סה"כ צריכה

סה"כ לתשלום

| | | |
|------------|------------------------------------|--------------|
| 214.45 ₪ | תשלום קבוע | |
| 22.19 ₪ | תשלום עבור גודל חיבור בKVA (3x125) | |
| 4,074.62 ₪ | סה"כ לתשלום | לא כולל מע"מ |





התפלגות חיוב בש"ח לפי תעו"ז

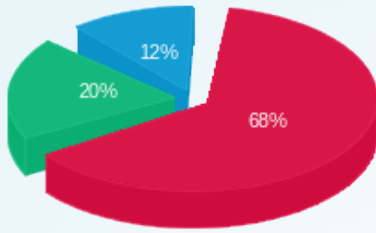

■ פסגה (2,324.31 ש"ח)
■ גבע (674.10 ש"ח)
■ שפל (414.58 ש"ח)

הסטוריית צריכה בקוט"ש

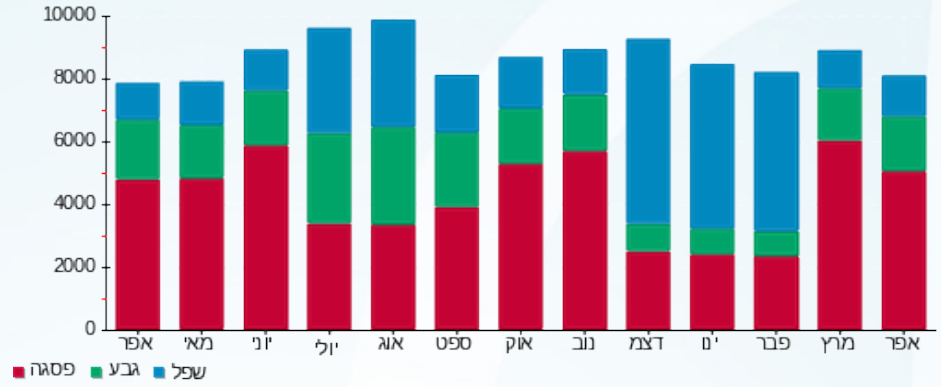

02/05/22 תאריך הפקה:
 30/04/22 תאריך קריאה נוכחית:
 01/04/22 תאריך קריאה קודמת:

שם דייר: מ"א בגג
 שם אתר: קניון רמת אביב

לקוח/ה נכבד/ה, אנו מתכבדים להגיש את חישוב צריכת החשמל לתקופה 01/04/22 - 30/04/22:

ברשקה ח.287 - 5 - 81016899(0x0)

| סוג תעריף | סוג צריכה | קריאה קודמת | קריאה נוכחית | סה"כ צריכה בקוט"ש | מחיר לקוט"ש בא"ג | סה"כ לתשלום |
|--------------------------|-----------|-------------|--------------|-------------------|------------------|-------------|
| פרטי חשבון עבור תאריכים: | | | | | | |
| 777 | פסגה | 01/04/22 | 30/04/22 | 0.00 | 46.64 | 0.00 ₪ |
| 778 | גבע | 77,086.00 | 77,086.00 | 0.00 | 38.61 | 0.00 ₪ |
| 779 | שפל | 122,753.20 | 122,753.20 | 0.00 | 31.90 | 0.00 ₪ |

סה"כ לדייר:

| פסגה | גבע | שפל | סה"כ | שיא ביקוש |
|--------|--------|--------|--------|-----------|
| 0.00 | 0.00 | 0.00 | 0.00 | |
| 0.00 ₪ | 0.00 ₪ | 0.00 ₪ | 0.00 ₪ | |

סה"כ צריכה
 סה"כ לתשלום

| | | |
|----------|---|---------------------|
| 214.45 ₪ | תשלום קבוע | |
| 0.00 ₪ | תשלום עבור גודל חיבור בKVA (0x0) | |
| 214.45 ₪ | סה"כ לתשלום | לא כולל מע"מ |

התפלגות חיוב בש"ח לפי תעו"ז

פסגה (0.00 ₪)
 גבע (0.00 ₪)
 שפל (0.00 ₪)

הסטוריית צריכה בקוט"ש

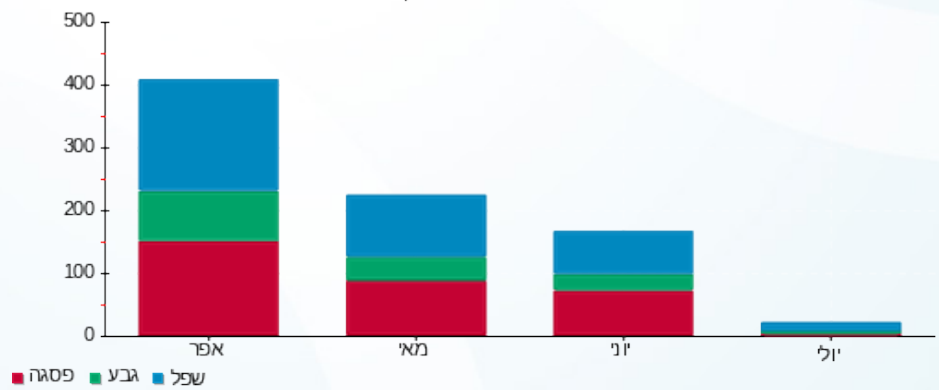



02/05/22

תאריך הפקה:

שם דייר: מאסימו דוטי
שם אתר: קניון רמת אביב

30/04/22

תאריך קריאה נוכחית:

01/04/22

תאריך קריאה קודמת:

לקוח/ה נכבד/ה, אנו מתכבדים להגיש את חישוב צריכת החשמל לתקופה 01/04/22 - 30/04/22:

מאסימו דוטי - 8 - 81014241(3x100)

| סוג תעריף | סוג צריכה | קריאה קודמת | קריאה נוכחית | סה"כ צריכה בקוט"ש | מחיר לקוט"ש בא"ג | סה"כ לתשלום |
|-----------|-----------|-------------|--------------|--------------------------|------------------|-------------|
| | | 01/04/22 | 30/04/22 | פרטי חשבון עבור תאריכים: | | |
| 777 | פסגה | 537,882.23 | 546,669.05 | 8,786.82 | 46.64 | 4,098.17 ₪ |
| 778 | גבע | 221,054.13 | 223,994.95 | 2,940.82 | 38.61 | 1,135.45 ₪ |
| 779 | שפל | 278,976.04 | 280,328.04 | 1,352.00 | 31.90 | 431.29 ₪ |

חיוב בגין העמסת מים מיזוג אוויר

| סה"כ לתשלום | הערה |
|-------------|---------------------------------|
| 529.00 ₪ | חיוב בגין העמסת מים מיזוג אוויר |

סה"כ לדייר:

| פסגה | גבע | שפל | סה"כ | שיא ביקוש |
|------------|------------|----------|------------|-----------|
| 8,786.82 | 2,940.82 | 1,352.00 | 13,079.64 | 32.54 |
| ₪ 4,098.17 | ₪ 1,135.45 | ₪ 431.29 | ₪ 5,664.91 | |

סה"כ צריכה
סה"כ לתשלום

| | | |
|------------|------------------------------------|--------------|
| 214.45 ₪ | תשלום קבוע | |
| 17.75 ₪ | תשלום עבור גודל חיבור בKVA (3x100) | |
| 6,426.11 ₪ | סה"כ לתשלום | לא כולל מע"מ |

התפלגות חיוב בש"ח לפי תעו"ז

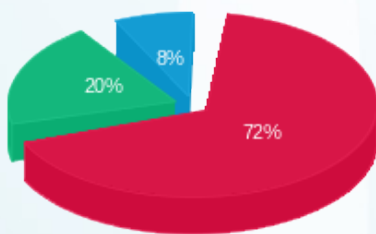

פסגה (₪ 4,098.17) 72%
גבע (₪ 1,135.45) 20%
שפל (₪ 431.29) 8%

הסטוריית צריכה בקוט"ש

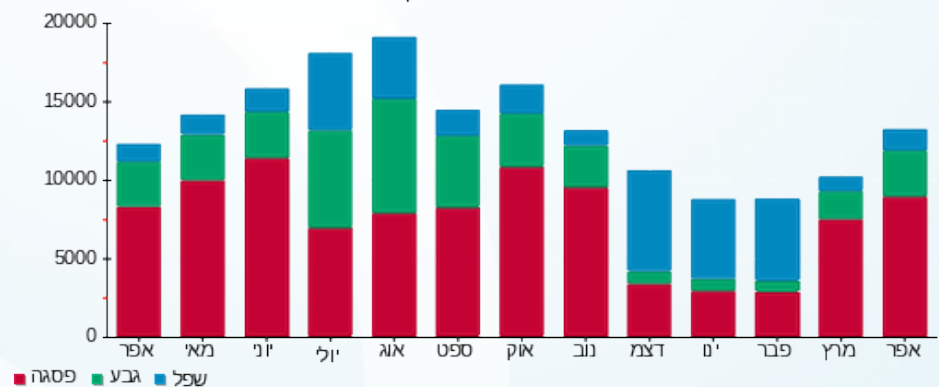



02/05/22 תאריך הפקה:
 30/04/22 תאריך קריאה נוכחית:
 01/04/22 תאריך קריאה קודמת:

שם דייר: מאק ח.142
 שם אתר: קניון רמת אביב

לקוח/ה נכבד/ה, אנו מתכבדים להגיש את חישוב צריכת החשמל לתקופה **01/04/22 - 30/04/22**:

מאק ח.142 - 3 - 81014210(3x40)

| סה"כ לתשלום | מחיר לקוט"ש בא"ג | סה"כ צריכה בקוט"ש | קריאה נוכחית | קריאה קודמת | סוג צריכה | סוג תעריף |
|-------------|------------------|-------------------|--------------|-------------|--------------------------|-----------|
| | | | 30/04/22 | 01/04/22 | פרטי חשבון עבור תאריכים: | |
| ₪ 740.99 | 46.64 | 1,588.75 | 272,168.52 | 270,579.77 | פסגה | 777 |
| ₪ 198.90 | 38.61 | 515.15 | 105,405.31 | 104,890.16 | גבע | 778 |
| ₪ 246.29 | 31.90 | 772.07 | 174,570.35 | 173,798.28 | שפל | 779 |

מיזוג אוויר

| סה"כ לתשלום | מחיר לקוט"ש בא"ג | סה"כ צריכה בקוט"ש | קריאה נוכחית | קריאה קודמת | סוג צריכה | סוג תעריף |
|-------------|------------------|-------------------|--------------|-------------|--------------------------|-----------|
| | | | 30/04/22 | 01/04/22 | פרטי חשבון עבור תאריכים: | |
| ₪ 147.71 | 46.64 | 316.695 | | | פסגה | 777 |
| ₪ 47.74 | 38.61 | 123.643 | | | גבע | 778 |
| ₪ 8.14 | 31.90 | 25.503 | | | שפל | 779 |

חיוב בגין העמסת מים מיזוג אוויר

| סה"כ לתשלום | הערה |
|-------------|---------------------------------|
| ₪ 95.00 | חיוב בגין העמסת מים מיזוג אוויר |

סה"כ לדייר:

| שיא ביקוש | סה"כ | שפל | גבע | פסגה | סה"כ צריכה |
|-----------|------------|----------|----------|----------|-------------|
| 5.66 | 3,341.81 | 797.57 | 638.79 | 1,905.45 | סה"כ לתשלום |
| | ₪ 1,389.76 | ₪ 254.43 | ₪ 246.64 | ₪ 888.70 | |

| | | |
|------------|--|---------------------|
| ₪ 214.45 | תשלום קבוע | |
| ₪ 7.10 | תשלום עבור גודל חיבור בKVA (3x40) | |
| ₪ 1,706.31 | סה"כ לתשלום | לא כולל מע"מ |





התפלגות חיוב בש"ח לפי תעו"ז

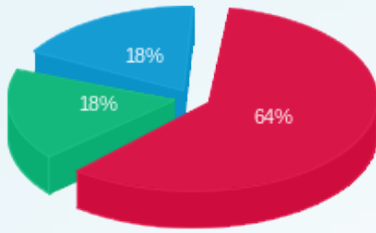

■ פסגה (888.70 ש"ח)
■ גבע (246.64 ש"ח)
■ שפל (254.43 ש"ח)

הסטוריית צריכה בקוט"ש

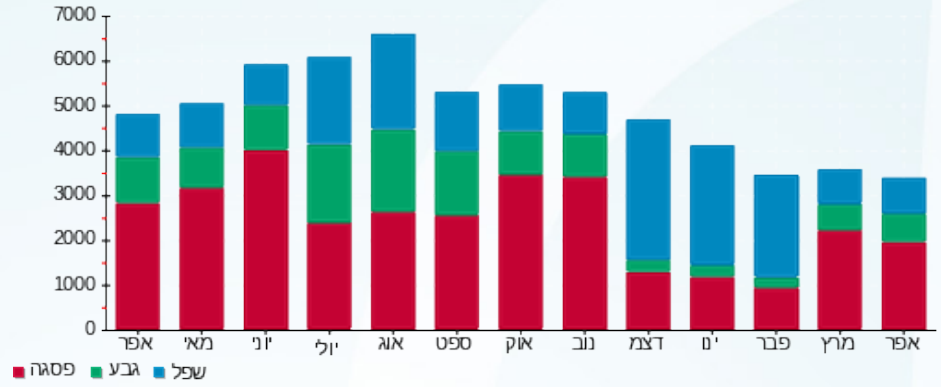

02/05/22 תאריך הפקה:
 30/04/22 תאריך קריאה נוכחית:
 01/04/22 תאריך קריאה קודמת:

שם דייר: מגדל חיוני
 שם אתר: קניון רמת אביב

לקוח/ה נכבד/ה, אנו מתכבדים להגיש את חישוב צריכת החשמל לתקופה 30/04/22 - 01/04/22:

מגדל חיוני - 7 - 81040358 (0x0)

| סוג תעריף | סוג צריכה | קריאה קודמת | קריאה נוכחית | סה"כ צריכה בקוט"ש | מחיר לקוט"ש בא"ג | סה"כ לתשלום |
|--------------------------|-----------|-------------|--------------|-------------------|------------------|-------------|
| פרטי חשבון עבור תאריכים: | | | | | | |
| 777 | פסגה | 01/04/22 | 30/04/22 | 923.40 | 46.64 | 430.67 ₪ |
| 778 | גבע | 56,912.10 | 57,367.60 | 455.50 | 38.61 | 175.87 ₪ |
| 779 | שפל | 181,060.50 | 182,167.00 | 1,106.50 | 31.90 | 352.97 ₪ |

סה"כ לדייר:

| פסגה | גבע | שפל | סה"כ | שיא ביקוש |
|----------|----------|----------|----------|-----------|
| 923.40 | 455.50 | 1,106.50 | 2,485.40 | 3.50 |
| ₪ 430.67 | ₪ 175.87 | ₪ 352.97 | ₪ 959.52 | |

סה"כ צריכה
 סה"כ לתשלום

| | | |
|----------|----------------------------------|--------------|
| ₪ 0.00 | תשלום קבוע | |
| ₪ 0.00 | תשלום עבור גודל חיבור בKVA (0x0) | |
| ₪ 959.52 | סה"כ לתשלום | לא כולל מע"מ |

התפלגות חיוב בש"ח לפי תע"ז

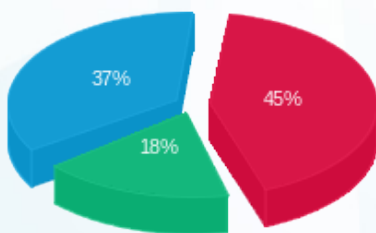

פסגה (₪ 430.67) 45%
 גבע (₪ 175.87) 18%
 שפל (₪ 352.97) 37%

הסטוריית צריכה בקוט"ש

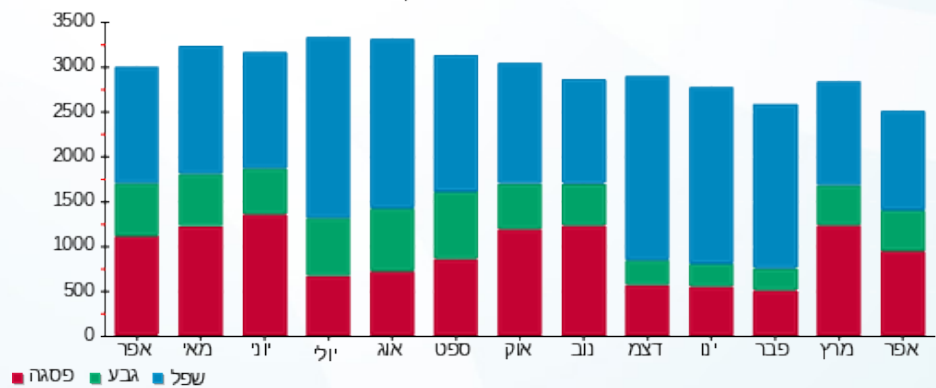

02/05/22 תאריך הפקדה:
 30/04/22 תאריך קריאה נוכחית:
 01/04/22 תאריך קריאה קודמת:

שם דייר: מגדל חניה
 שם אתר: קניון רמת אביב

לקוח/ה נכבד/ה, אנו מתכבדים להגיש את חישוב צריכת החשמל לתקופה 01/04/22 - 30/04/22:

מגדל חניה - 8 - 81016887(0x0)

| סוג תעריף | סוג צריכה | קריאה קודמת | קריאה נוכחית | סה"כ צריכה בקוט"ש | מחיר לקוט"ש בא"ג | סה"כ לתשלום |
|-----------|-----------|-------------|--------------|-------------------|------------------|-------------|
| | | 01/04/22 | 30/04/22 | | | |
| 777 | פסגה | 164,378.47 | 167,701.38 | 3,322.91 | 46.64 | 1,549.80 ₪ |
| 778 | גבע | 90,053.47 | 91,492.91 | 1,439.44 | 38.61 | 555.77 ₪ |
| 779 | שפל | 264,898.13 | 267,023.23 | 2,125.10 | 31.90 | 677.91 ₪ |

סה"כ לדייר:

| פסגה | גבע | שפל | סה"כ | שיא ביקוש |
|------------|----------|----------|------------|-----------|
| 3,322.91 | 1,439.44 | 2,125.10 | 6,887.44 | 13.39 |
| 1,549.80 ₪ | 555.77 ₪ | 677.91 ₪ | 2,783.48 ₪ | |

סה"כ צריכה
 סה"כ לתשלום

| | | |
|------------|---|---------------------|
| 0.00 ₪ | תשלום קבוע | |
| 0.00 ₪ | תשלום עבור גודל חיבור בKVA (0x0) | |
| 2,783.48 ₪ | סה"כ לתשלום | לא כולל מע"מ |

התפלגות חיוב בש"ח לפי תע"ז

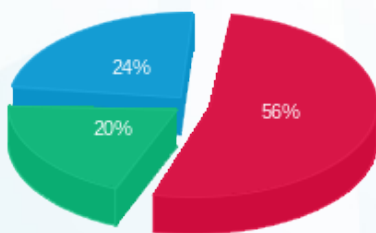

■ פסגה (1,549.80 ₪)
 ■ גבע (555.77 ₪)
 ■ שפל (677.91 ₪)

הסטוריית צריכה בקוט"ש

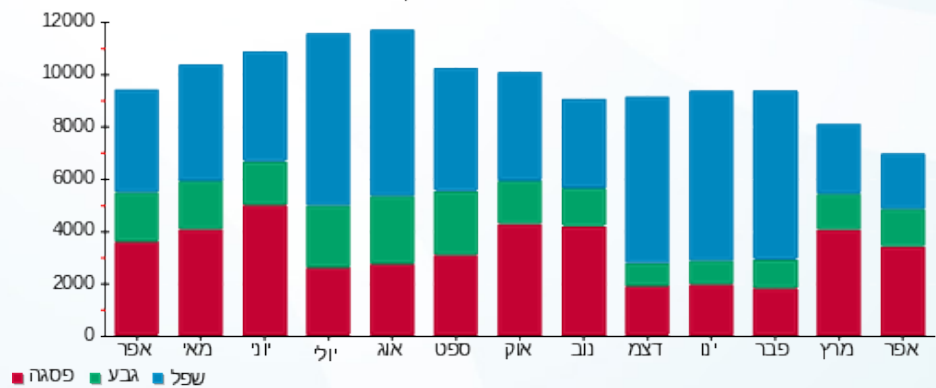

02/05/22 תאריך הפקה:
 30/04/22 תאריך קריאה נוכחית:
 01/04/22 תאריך קריאה קודמת:

שם דייר: מגדל משרדים אפסילון ק. 7
 שם אתר: קניון רמת אביב

לקוח/ה נכבד/ה, אנו מתכבדים להגיש את חישוב צריכת החשמל לתקופה 01/04/22 - 30/04/22:

מגדל משרדים אפסילון ק. 3 7 - Add rule - (3x100)81016834

| סוג תעריף | סוג צריכה | קריאה קודמת | קריאה נוכחית | סה"כ צריכה בקוט"ש | מחיר לקוט"ש בא"ג | סה"כ לתשלום |
|--------------------------|-----------|-------------|--------------|-------------------|------------------|-------------|
| פרטי חשבון עבור תאריכים: | | | | | | |
| 777 | פסגה | 01/04/22 | 30/04/22 | 1,248.20 | 46.64 | 582.16 ₪ |
| 778 | גבע | 64,565.00 | 64,771.10 | 206.10 | 38.61 | 79.58 ₪ |
| 779 | שפל | 207,818.00 | 208,326.50 | 508.50 | 31.90 | 162.21 ₪ |

חיוב בגין העמסת מיזוג אוויר

| סוג תשלום | הערה |
|------------|-----------------------------|
| 1,242.00 ₪ | חיוב בגין העמסת מיזוג אוויר |

עבור מחסן

| סוג תשלום | הערה |
|-----------|-----------|
| 100.00 ₪ | עבור מחסן |

סה"כ לדייר:

| פסגה | גבע | שפל | סה"כ | שיא ביקוש |
|----------|---------|----------|----------|-----------|
| 1,248.20 | 206.10 | 508.50 | 1,962.80 | 7.80 |
| 582.16 ₪ | 79.58 ₪ | 162.21 ₪ | 823.95 ₪ | |

סה"כ צריכה
 סה"כ לתשלום

| תשלום קבוע | תשלום עבור גודל חיבור בKVA (3x100) | סה"כ לתשלום |
|------------|------------------------------------|-------------|
| 214.45 ₪ | 17.75 ₪ | 2,398.15 ₪ |

לא כולל מע"מ

התפלגות חיוב בש"ח לפי תעו"ז

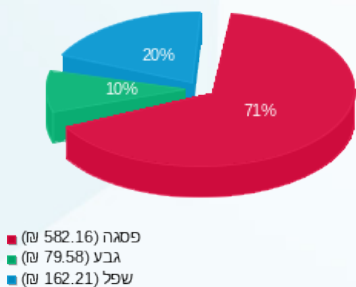

הסטוריית צריכה בקוט"ש

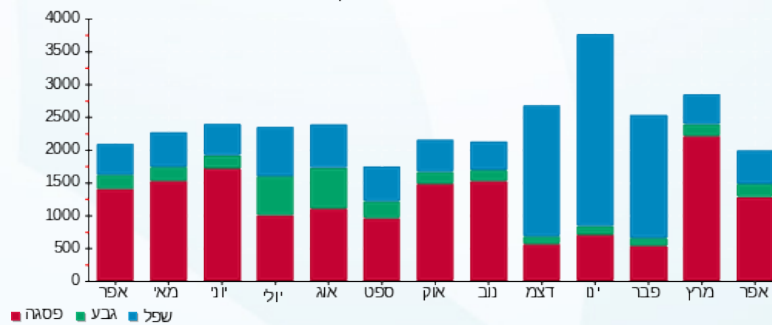

02/05/22 תאריך הפקה:
 30/04/22 תאריך קריאה נוכחית:
 01/04/22 תאריך קריאה קודמת:

שם דייר: מגדל משרדים אייקון 4.ק.
 שם אתר: קניון רמת אביב

לקוח/ה נכבד/ה, אנו מתכבדים להגיש את חישוב צריכת החשמל לתקופה 01/04/22 - 30/04/22:

מגדל משרדים אייקון 4.ק - 2 - 81015040 (3x40)

| סוג תעריף | סוג צריכה | קריאה קודמת | קריאה נוכחית | סה"כ צריכה בקוט"ש | מחיר לקוט"ש בא"ג | סה"כ לתשלום |
|--------------------------|-----------|-------------|--------------|-------------------|------------------|-------------|
| פרטי חשבון עבור תאריכים: | | | | | | |
| 777 | פסגה | 01/04/22 | 30/04/22 | 142.00 | 46.64 | 66.23 ₪ |
| 778 | גבע | 6,070.20 | 6,104.30 | 34.10 | 38.61 | 13.17 ₪ |
| 779 | שפל | 16,175.50 | 16,244.20 | 68.70 | 31.90 | 21.92 ₪ |

חיוב בגין העמסת מיזוג אוויר

| סוג תשלום | הערה |
|-----------|-----------------------------|
| 182.00 ₪ | חיוב בגין העמסת מיזוג אוויר |

סה"כ לדייר:

| פסגה | גבע | שפל | סה"כ | שיא ביקוש |
|---------|---------|---------|----------|-----------|
| 142.00 | 34.10 | 68.70 | 244.80 | 0.40 |
| 66.23 ₪ | 13.17 ₪ | 21.92 ₪ | 101.31 ₪ | |

סה"כ צריכה
 סה"כ לתשלום

| | | |
|----------|-----------------------------------|--------------|
| 38.53 ₪ | תשלום קבוע | |
| 7.10 ₪ | תשלום עבור גודל חיבור בKVA (3x40) | |
| 328.94 ₪ | סה"כ לתשלום | לא כולל מע"מ |

התפלגות חיוב בש"ח לפי תעו"ז

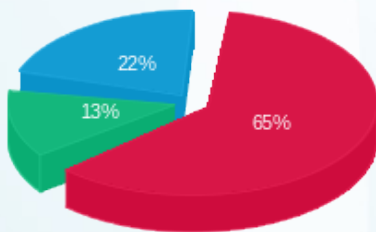

פסגה (66.23 ₪)
 גבע (13.17 ₪)
 שפל (21.92 ₪)

הסטוריית צריכה בקוט"ש

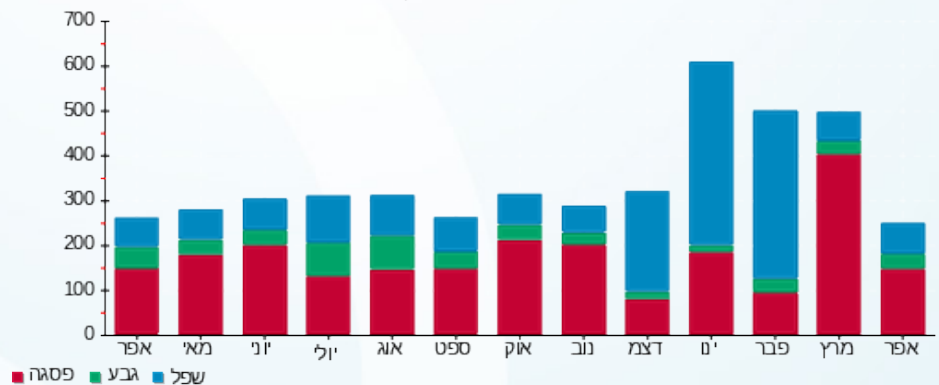



02/05/22

תאריך הפקה:

שם דייר: מגדל משרדים אפסילון ק.5

30/04/22

תאריך קריאה נוכחית:

שם אתר: קניון רמת אביב

01/04/22

תאריך קריאה קודמת:

לקוח/ה נכבד/ה, אנו מתכבדים להגיש את חישוב צריכת החשמל לתקופה 01/04/22 - 30/04/22:

מגדל משרדים אפסילון ק.5 - 4 - 81014871 (3x80)

| סוג תעריף | סוג צריכה | קריאה קודמת | קריאה נוכחית | סה"כ צריכה בקוט"ש | מחיר לקוט"ש בא"ג | סה"כ לתשלום |
|--------------------------|-----------|-------------|--------------|-------------------|------------------|-------------|
| פרטי חשבון עבור תאריכים: | | | | | | |
| 777 | פסגה | 01/04/22 | 30/04/22 | 461.80 | 46.64 | 215.38 ₪ |
| 778 | גבע | 32,500.40 | 32,610.20 | 109.80 | 38.61 | 42.39 ₪ |
| 779 | שפל | 112,130.80 | 112,398.30 | 267.50 | 31.90 | 85.33 ₪ |

חיוב בגין העמסת מיזוג אוויר

| סוג תשלום | הערה |
|-----------|-----------------------------|
| 389.00 ₪ | חיוב בגין העמסת מיזוג אוויר |

סה"כ לדייר:

| פסגה | גבע | שפל | סה"כ | שיא ביקוש |
|----------|---------|---------|----------|-----------|
| 461.80 | 109.80 | 267.50 | 839.10 | 1.60 |
| 215.38 ₪ | 42.39 ₪ | 85.33 ₪ | 343.11 ₪ | |

סה"כ צריכה
סה"כ לתשלום

| | | |
|----------|-----------------------------------|--------------|
| 214.45 ₪ | תשלום קבוע | |
| 14.20 ₪ | תשלום עבור גודל חיבור בKVA (3x80) | |
| 960.76 ₪ | סה"כ לתשלום | לא כולל מע"מ |

התפלגות חיוב בש"ח לפי תעו"ז

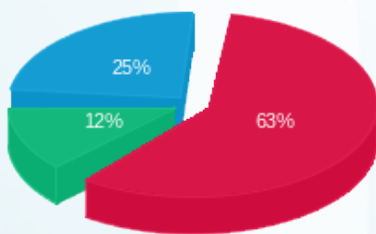

פסגה (215.38 ₪) 63%
גבע (42.39 ₪) 12%
שפל (85.33 ₪) 25%

הסטוריית צריכה בקוט"ש

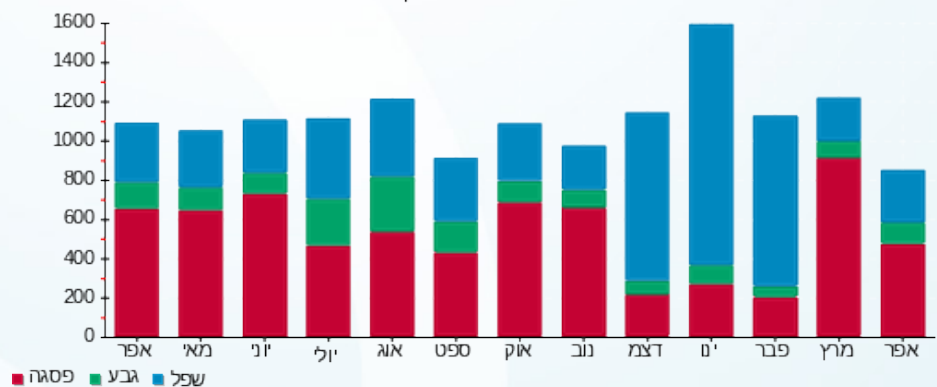



02/05/22

תאריך הפקדה:

שם דייר: מגדל משרדים גיזה ק.12

30/04/22

תאריך קריאה נוכחית:

שם אתר: קניון רמת אביב

01/04/22

תאריך קריאה קודמת:

לקוח/ה נכבד/ה, אנו מתכבדים להגיש את חישוב צריכת החשמל לתקופה 01/04/22 - 30/04/22:

מגדל משרדים גיזה ק.12 - 1 - 81016947(3x160)

| סוג תעריף | סוג צריכה | קריאה קודמת | קריאה נוכחית | סה"כ צריכה בקוט"ש | מחיר לקוט"ש בא"ג | סה"כ לתשלום |
|--------------------------|-----------|-------------|--------------|-------------------|------------------|-------------|
| פרטי חשבון עבור תאריכים: | | | | | | |
| 777 | פסגה | 01/04/22 | 30/04/22 | 1,120.00 | 46.64 | 522.37 ₪ |
| 778 | גבע | 93,750.80 | 94,027.80 | 277.00 | 38.61 | 106.95 ₪ |
| 779 | שפל | 257,851.40 | 258,489.20 | 637.80 | 31.90 | 203.46 ₪ |

חיוב בגין העמסת מיזוג אוויר

| סוג תשלום | הערה |
|-----------|-----------------------------|
| 727.00 ₪ | חיוב בגין העמסת מיזוג אוויר |

סה"כ לדייר:

| פסגה | גבע | שפל | סה"כ | שיא ביקוש |
|----------|----------|----------|----------|-----------|
| 1,120.00 | 277.00 | 637.80 | 2,034.80 | 2.40 |
| 522.37 ₪ | 106.95 ₪ | 203.46 ₪ | 832.78 ₪ | |

סה"כ צריכה
סה"כ לתשלום

| | | |
|------------|------------------------------------|--------------|
| 214.45 ₪ | תשלום קבוע | |
| 28.40 ₪ | תשלום עבור גודל חיבור בKVA (3x160) | |
| 1,802.63 ₪ | סה"כ לתשלום | לא כולל מע"מ |

התפלגות חיוב בש"ח לפי תעו"ז

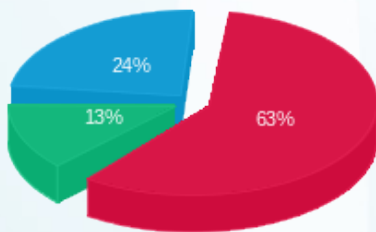

פסגה (522.37 ₪)
גבע (106.95 ₪)
שפל (203.46 ₪)

הסטוריית צריכה בקוט"ש

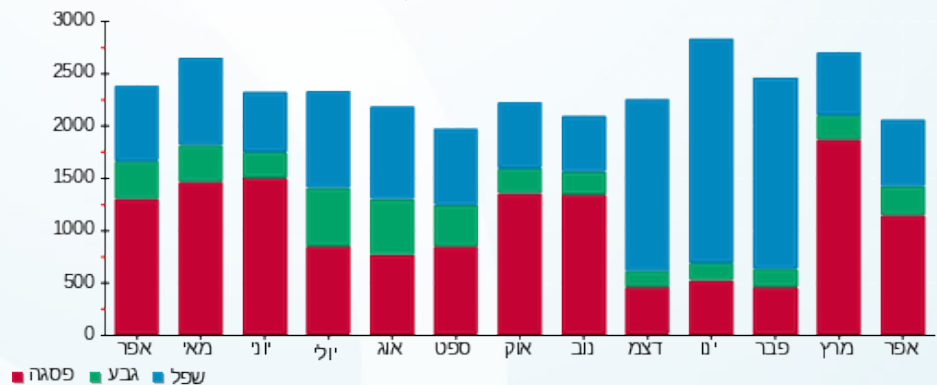

02/05/22 תאריך הפקה:
 30/04/22 תאריך קריאה נוכחית:
 01/04/22 תאריך קריאה קודמת:

שם דייר: מגדל משרדים נור מד בע"מ ק.4
 שם אתר: קניון רמת אביב

לקוח/ה נכבד/ה, אנו מתכבדים להגיש את חישוב צריכת החשמל לתקופה 01/04/22 - 30/04/22:

מגדל משרדים נור מד בע"מ ק.4 - 3 - 81015040 (3x125)

| סוג תעריף | סוג צריכה | קריאה קודמת | קריאה נוכחית | סה"כ צריכה בקוט"ש | מחיר לקוט"ש בא"ג | סה"כ לתשלום |
|--------------------------|-----------|-------------|--------------|-------------------|------------------|-------------|
| פרטי חשבון עבור תאריכים: | | | | | | |
| 777 | פסגה | 01/04/22 | 30/04/22 | 740.10 | 46.64 | 345.18 ₪ |
| 778 | גבע | 52,543.30 | 52,796.70 | 253.40 | 38.61 | 97.84 ₪ |
| 779 | שפל | 140,618.80 | 141,052.90 | 434.10 | 31.90 | 138.48 ₪ |

חיוב בגין העמסת מיזוג אוויר

| סוג תשלום | הערה |
|------------|-----------------------------|
| 1,007.00 ₪ | חיוב בגין העמסת מיזוג אוויר |

סה"כ לדייר:

| פסגה | גבע | שפל | סה"כ | שיא ביקוש |
|----------|---------|----------|----------|-----------|
| 740.10 | 253.40 | 434.10 | 1,427.60 | 4.10 |
| 345.18 ₪ | 97.84 ₪ | 138.48 ₪ | 581.50 ₪ | |

סה"כ צריכה
 סה"כ לתשלום

| | | |
|------------|------------------------------------|--------------|
| 38.53 ₪ | תשלום קבוע | |
| 22.19 ₪ | תשלום עבור גודל חיבור בKVA (3x125) | |
| 1,649.22 ₪ | סה"כ לתשלום | לא כולל מע"מ |

התפלגות חיוב בש"ח לפי תעו"ז

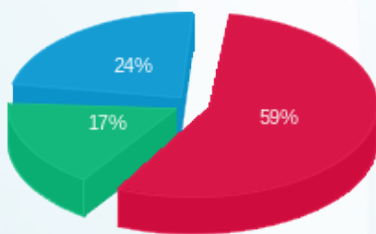

פסגה (345.18 ₪)
 גבע (97.84 ₪)
 שפל (138.48 ₪)

הסטוריית צריכה בקוט"ש

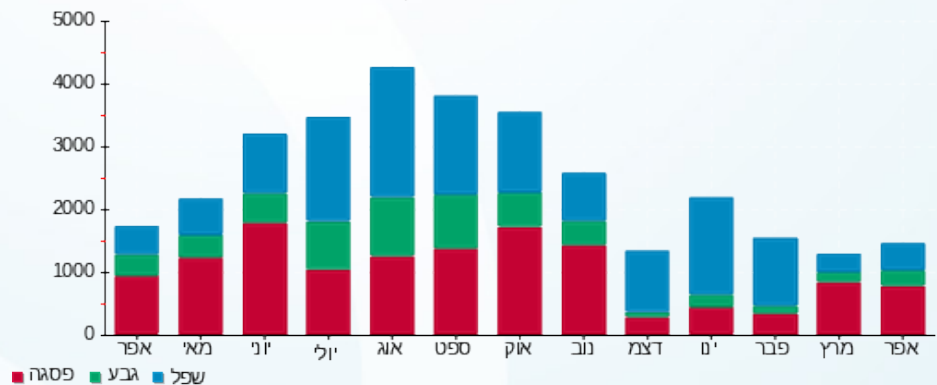



02/05/22 תאריך הפקה:
 30/04/22 תאריך קריאה נוכחית:
 01/04/22 תאריך קריאה קודמת:

שם דייר: מגדל משרדים נור מד ק.4
 שם אתר: קניון רמת אביב

לקוח/ה נכבד/ה, אנו מתכבדים להגיש את חישוב צריכת החשמל לתקופה 30/04/22 - 01/04/22:

מגדל משרדים נור מד בע"מ 4 - 4 - 81015040 (3x100)

| סוג תעריף | סוג צריכה | קריאה קודמת | קריאה נוכחית | סה"כ צריכה בקוט"ש | מחיר לקוט"ש בא"ג | סה"כ לתשלום |
|--------------------------|-----------|-------------|--------------|-------------------|------------------|-------------|
| פרטי חשבון עבור תאריכים: | | | | | | |
| 777 | פסגה | 01/04/22 | 30/04/22 | 1,038.20 | 46.64 | 484.22 ₪ |
| 778 | גבע | 55,185.40 | 55,473.90 | 288.50 | 38.61 | 111.39 ₪ |
| 779 | שפל | 129,961.60 | 130,355.10 | 393.50 | 31.90 | 125.53 ₪ |

סה"כ לדייר:

| פסגה | גבע | שפל | סה"כ | שיא ביקוש |
|----------|----------|----------|----------|-----------|
| 1,038.20 | 288.50 | 393.50 | 1,720.20 | 3.60 |
| ₪ 484.22 | ₪ 111.39 | ₪ 125.53 | ₪ 721.13 | |

סה"כ צריכה

סה"כ לתשלום

| | | |
|----------|------------------------------------|--------------|
| 214.45 ₪ | תשלום קבוע | |
| 17.75 ₪ | תשלום עבור גודל חיבור בKVA (3x100) | |
| 953.33 ₪ | סה"כ לתשלום | לא כולל מע"מ |

התפלגות חיוב בש"ח לפי תעו"ז

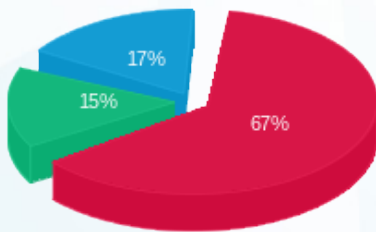

- פסגה (₪ 484.22)
- גבע (₪ 111.39)
- שפל (₪ 125.53)

הסטוריית צריכה בקוט"ש

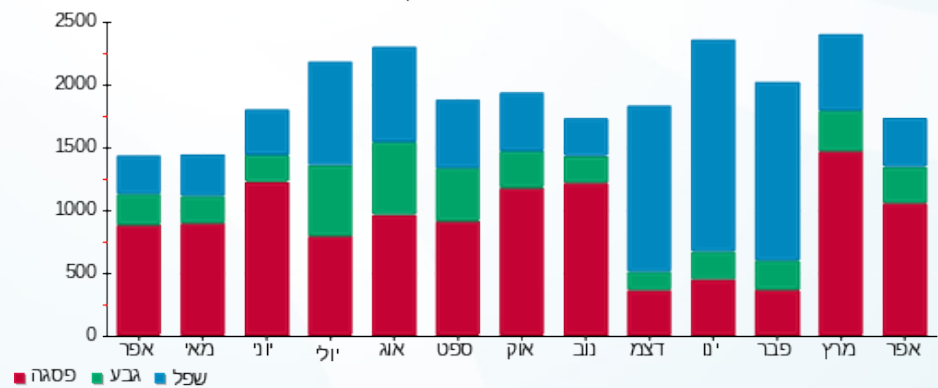



02/05/22

תאריך הפקה:

שם דייר: מגדל משרדים נור מד ק.5

30/04/22

תאריך קריאה נוכחית:

שם אתר: קניון רמת אביב

01/04/22

תאריך קריאה קודמת:

לקוח/ה נכבד/ה, אנו מתכבדים להגיש את חישוב צריכת החשמל לתקופה 01/04/22 - 30/04/22:

מגדל משרדים נור מד ק.5 - 5 - 81014871 (3x80)

| סוג תעריף | סוג צריכה | קריאה קודמת | קריאה נוכחית | סה"כ צריכה בקוט"ש | מחיר לקוט"ש בא"ג | סה"כ לתשלום |
|--------------------------|-----------|-------------|--------------|-------------------|------------------|-------------|
| פרטי חשבון עבור תאריכים: | | | | | | |
| 777 | פסגה | 01/04/22 | 30/04/22 | 388.50 | 46.64 | 181.20 ₪ |
| 778 | גבע | 14,251.20 | 14,301.00 | 49.80 | 38.61 | 19.23 ₪ |
| 779 | שפל | 39,738.30 | 39,838.10 | 99.80 | 31.90 | 31.84 ₪ |

חיוב בגין העמסת מיזוג אוויר

| סוג תשלום | הערה |
|-----------|-----------------------------|
| 356.00 ₪ | חיוב בגין העמסת מיזוג אוויר |

סה"כ לדייר:

| שיא ביקוש | סה"כ | שפל | גבע | פסגה |
|-----------|----------|---------|---------|----------|
| 1.80 | 538.10 | 99.80 | 49.80 | 388.50 |
| | 232.26 ₪ | 31.84 ₪ | 19.23 ₪ | 181.20 ₪ |

סה"כ צריכה
סה"כ לתשלום

| | |
|----------|-----------------------------------|
| 214.45 ₪ | תשלום קבוע |
| 14.20 ₪ | תשלום עבור גודל חיבור בKVA (3x80) |
| 816.91 ₪ | סה"כ לתשלום |

לא כולל מע"מ

התפלגות חיוב בש"ח לפי תעו"ז

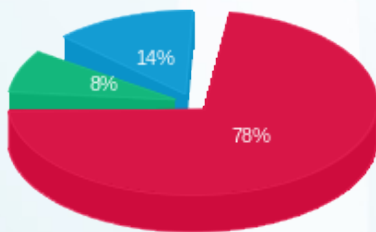

פסגה (181.20 ₪)
גבע (19.23 ₪)
שפל (31.84 ₪)

הסטוריית צריכה בקוט"ש

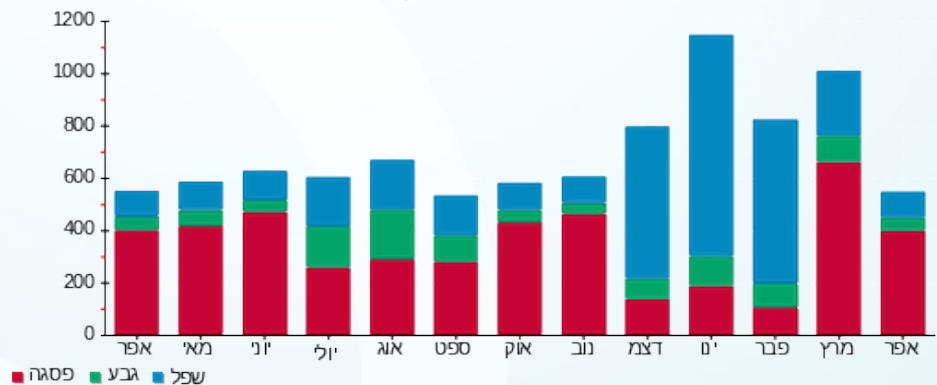

02/05/22 תאריך הפקה:
 30/04/22 תאריך קריאה נוכחית:
 01/04/22 תאריך קריאה קודמת:

שם דייר: מגדל משרדים עו"ד קפלן ק.10
 שם אתר: קניון רמת אביב

לקוח/ה נכבד/ה, אנו מתכבדים להגיש את חישוב צריכת החשמל לתקופה 01/04/22 - 30/04/22:

מגדל משרדים עו"ד קפלן - 3 - 81016947(3x100)

| סוג תעריף | סוג צריכה | קריאה קודמת | קריאה נוכחית | סה"כ צריכה בקוט"ש | מחיר לקוט"ש בא"ג | סה"כ לתשלום |
|--------------------------|-----------|-------------|--------------|-------------------|------------------|-------------|
| פרטי חשבון עבור תאריכים: | | | | | | |
| 777 | פסגה | 01/04/22 | 30/04/22 | 933.10 | 46.64 | 435.20 ₪ |
| 778 | גבע | 43,918.60 | 44,199.60 | 281.00 | 38.61 | 108.49 ₪ |
| 779 | שפל | 91,905.80 | 92,197.20 | 291.40 | 31.90 | 92.96 ₪ |

חיוב בגין העמסת מיזוג אוויר

| סוג תשלום | הערה |
|-----------|-----------------------------|
| 500.00 ₪ | חיוב בגין העמסת מיזוג אוויר |

סה"כ לדייר:

| פסגה | גבע | שפל | סה"כ | שיא ביקוש |
|----------|----------|---------|----------|-----------|
| 933.10 | 281.00 | 291.40 | 1,505.50 | 3.90 |
| 435.20 ₪ | 108.49 ₪ | 92.96 ₪ | 636.65 ₪ | |

סה"כ צריכה
 סה"כ לתשלום

| | | |
|------------|---|---------------------|
| 214.45 ₪ | תשלום קבוע | |
| 17.75 ₪ | תשלום עבור גודל חיבור בKVA (3x100) | |
| 1,368.85 ₪ | סה"כ לתשלום | לא כולל מע"מ |

התפלגות חיוב בש"ח לפי תעו"ז

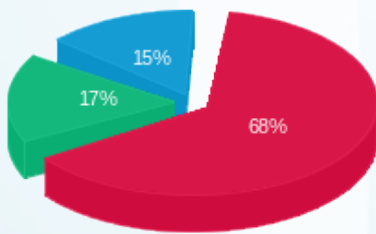

פסגה (435.20 ₪)
 גבע (108.49 ₪)
 שפל (92.96 ₪)

הסטוריית צריכה בקוט"ש

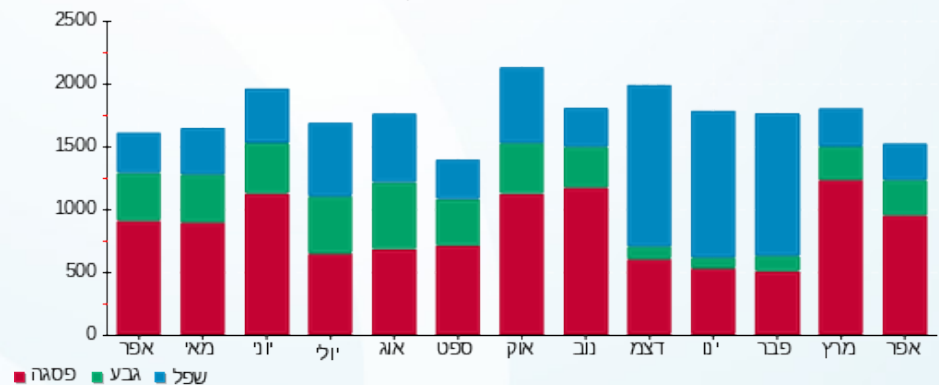



02/05/22

תאריך הפקדה:

שם דייר: מגדל משרדים פרתם

30/04/22

תאריך קריאה נוכחית:

שם אתר: קניון רמת אביב

01/04/22

תאריך קריאה קודמת:

לקוח/ה נכבד/ה, אנו מתכבדים להגיש את חישוב צריכת החשמל לתקופה 01/04/22 - 30/04/22:

מגדל משרדים פרתם - 4 - (3x125)81016834

| סוג תעריף | סוג צריכה | קריאה קודמת | קריאה נוכחית | סה"כ צריכה בקוט"ש | מחיר לקוט"ש בא"ג | סה"כ לתשלום |
|--------------------------|-----------|-------------|--------------|-------------------|------------------|-------------|
| פרטי חשבון עבור תאריכים: | | | | | | |
| 777 | פסגה | 01/04/22 | 30/04/22 | 565.00 | 46.64 | 263.52 ₪ |
| 778 | גבע | 47,368.90 | 47,501.60 | 132.70 | 38.61 | 51.24 ₪ |
| 779 | שפל | 152,104.50 | 152,412.10 | 307.60 | 31.90 | 98.12 ₪ |

חיוב בגין העמסת מיזוג אוויר

| סוג תשלום | הערה |
|-----------|-----------------------------|
| 488.00 ₪ | חיוב בגין העמסת מיזוג אוויר |

סה"כ לדייר:

| פסגה | גבע | שפל | סה"כ | שיא ביקוש |
|----------|---------|---------|----------|-----------|
| 565.00 | 132.70 | 307.60 | 1,005.30 | 5.00 |
| 263.52 ₪ | 51.24 ₪ | 98.12 ₪ | 412.88 ₪ | |

סה"כ צריכה
סה"כ לתשלום

| | |
|------------|------------------------------------|
| 214.45 ₪ | תשלום קבוע |
| 22.19 ₪ | תשלום עבור גודל חיבור בKVA (3x125) |
| 1,137.51 ₪ | סה"כ לתשלום |

לא כולל מע"מ

התפלגות חיוב בש"ח לפי תעו"ז

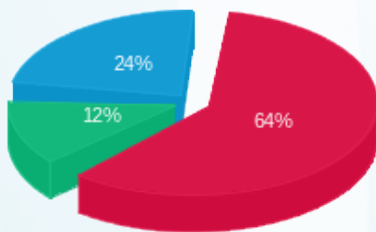

פסגה (263.52 ₪)
גבע (51.24 ₪)
שפל (98.12 ₪)

הסטוריית צריכה בקוט"ש

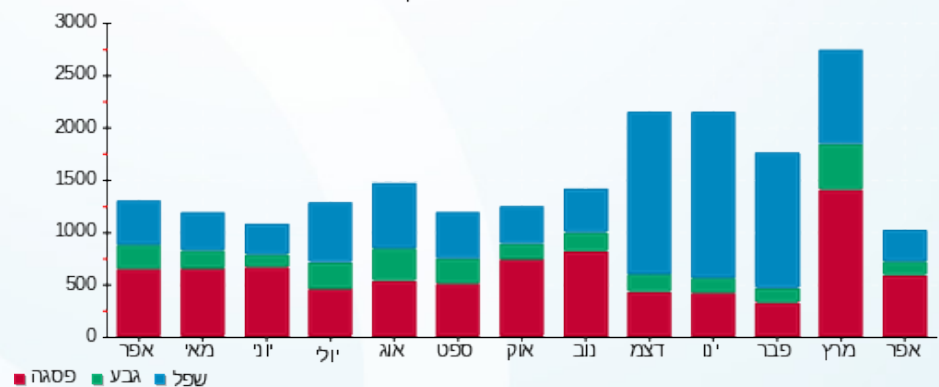



02/05/22

תאריך הפקדה:

שם דייר: מגדל משרדים שגרירות נורבגיה קומה 9

30/04/22

תאריך קריאה נוכחית:

שם אתר: קניון רמת אביב

01/04/22

תאריך קריאה קודמת:

לקוח/ה נכבד/ה, אנו מתכבדים להגיש את חישוב צריכת החשמל לתקופה 01/04/22 - 30/04/22:

מגדל משרדים שגרירות נורבגיה קומה 9 - 1 - 81016834 (3x250)

| סוג תעריף | סוג צריכה | קריאה קודמת | קריאה נוכחית | סה"כ צריכה בקוט"ש | מחיר לקוט"ש בא"ג | סה"כ לתשלום |
|--------------------------|-----------|-------------|--------------|-------------------|------------------|-------------|
| פרטי חשבון עבור תאריכים: | | | | | | |
| | | 01/04/22 | 30/04/22 | | | |
| 777 | פסגה | 142,952.00 | 144,156.40 | 1,204.40 | 46.64 | 561.73 ₪ |
| 778 | גבע | 59,139.60 | 59,638.40 | 498.80 | 38.61 | 192.59 ₪ |
| 779 | שפל | 169,694.00 | 170,719.60 | 1,025.60 | 31.90 | 327.17 ₪ |

חיוב בגין העמסת מיזוג אוויר

| סה"כ לתשלום | הערה |
|-------------|-----------------------------|
| 1,242.00 ₪ | חיוב בגין העמסת מיזוג אוויר |

סה"כ לדייר:

| פסגה | גבע | שפל | סה"כ | שיא ביקוש |
|----------|----------|----------|------------|-----------|
| 1,204.40 | 498.80 | 1,025.60 | 2,728.80 | 7.60 |
| 561.73 ₪ | 192.59 ₪ | 327.17 ₪ | 1,081.49 ₪ | |

סה"כ צריכה
סה"כ לתשלום

| | | |
|------------|------------------------------------|--------------|
| 214.45 ₪ | תשלום קבוע | |
| 44.38 ₪ | תשלום עבור גודל חיבור בKVA (3x250) | |
| 2,582.31 ₪ | סה"כ לתשלום | לא כולל מע"מ |

התפלגות חיוב בש"ח לפי תעו"ז

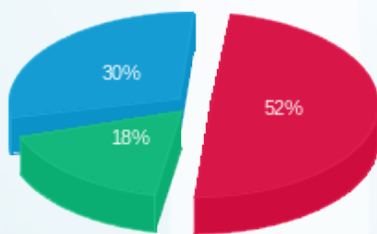

פסגה (561.73 ₪)
גבע (192.59 ₪)
שפל (327.17 ₪)

הסטוריית צריכה בקוט"ש

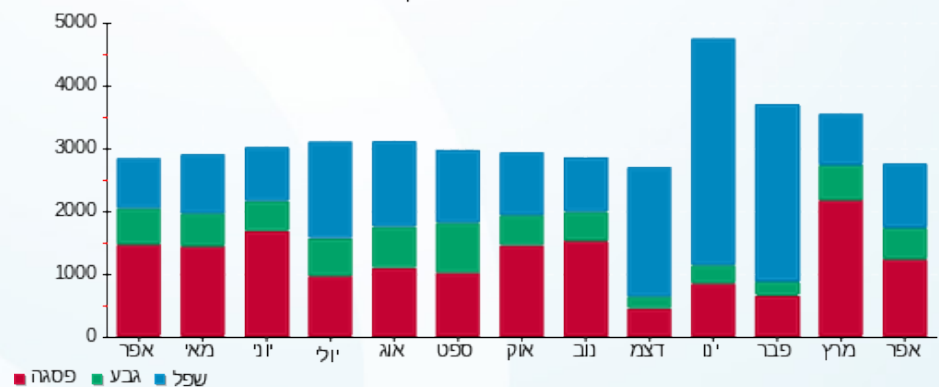



02/05/22

תאריך הפקדה:

שם דייר: מגדל קירור 15 %

30/04/22

תאריך קריאה נוכחית:

שם אתר: קניון רמת אביב

01/04/22

תאריך קריאה קודמת:

לקוח/ה נכבד/ה, אנו מתכבדים להגיש את חישוב צריכת החשמל לתקופה 01/04/22 - 30/04/22:

מגדל קירור - 6 - 81014232 (0x0)

| סוג תעריף | סוג צריכה | קריאה קודמת | קריאה נוכחית | סה"כ צריכה בקוט"ש | מחיר לקוט"ש בא"ג | סה"כ לתשלום |
|--------------------------|-----------|-------------|--------------|-------------------|------------------|-------------|
| פרטי חשבון עבור תאריכים: | | | | | | |
| | | 01/04/22 | 30/04/22 | | | |
| 777 | פסגה | 803,348.40 | 811,282.08 | 7,933.68 | 46.64 | 3,700.27 ₪ |
| 778 | גבע | 375,556.32 | 378,653.76 | 3,097.44 | 38.61 | 1,195.92 ₪ |
| 779 | שפל | 409,109.52 | 409,748.40 | 638.88 | 31.90 | 203.80 ₪ |

סה"כ לדייר:

| פסגה | גבע | שפל | סה"כ | שיא ביקוש |
|------------|------------|----------|------------|-----------|
| 7,933.68 | 3,097.44 | 638.88 | 11,670.00 | 220.80 |
| 3,700.27 ₪ | 1,195.92 ₪ | 203.80 ₪ | 5,099.99 ₪ | |

סה"כ צריכה

סה"כ לתשלום

| | | |
|------------|----------------------------------|--------------|
| 0.00 ₪ | תשלום קבוע | |
| 0.00 ₪ | תשלום עבור גודל חיבור בKVA (0x0) | |
| 5,099.99 ₪ | סה"כ לתשלום | לא כולל מע"מ |

התפלגות חיוב בש"ח לפי תע"ז

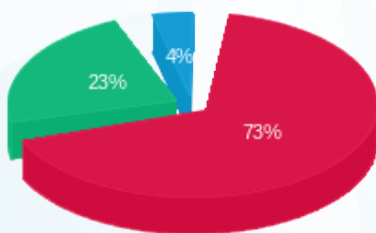

- פסגה (3,700.27 ₪) - 73%
- גבע (1,195.92 ₪) - 23%
- שפל (203.80 ₪) - 4%

הסטוריית צריכה בקוט"ש

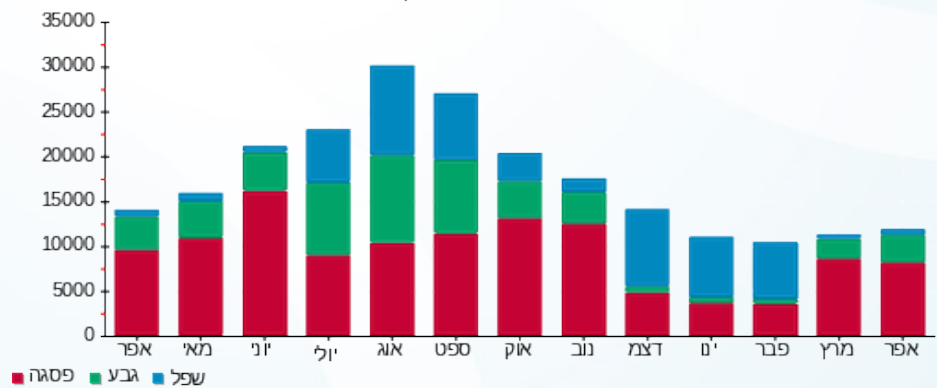



02/05/22

תאריך הפקה:

שם דייר: מחסן זארה בשבלול

30/04/22

תאריך קריאה נוכחית:

שם אתר: קניון רמת אביב

01/04/22

תאריך קריאה קודמת:

לקוח/ה נכבד/ה, אנו מתכבדים להגיש את חישוב צריכת החשמל לתקופה 01/04/22 - 30/04/22:

מחסן זארה בשבלול - 1 - 18040248(3x63)

| סוג תעריף | סוג צריכה | קריאה קודמת | קריאה נוכחית | סה"כ צריכה בקוט"ש | מחיר לקוט"ש בא"ג | סה"כ לתשלום |
|--------------------------|-----------|-------------|--------------|-------------------|------------------|-------------|
| פרטי חשבון עבור תאריכים: | | | | | | |
| 777 | פסגה | 01/04/22 | 30/04/22 | 28.80 | 46.64 | 13.43 ₪ |
| 778 | גבע | 855.90 | 869.85 | 13.95 | 38.61 | 5.39 ₪ |
| 779 | שפל | 2,398.15 | 2,432.10 | 33.95 | 31.90 | 10.83 ₪ |

סה"כ לדייר:

| פסגה | גבע | שפל | סה"כ | שיא ביקוש |
|---------|--------|---------|---------|-----------|
| 28.80 | 13.95 | 33.95 | 76.70 | 0.46 |
| 13.43 ₪ | 5.39 ₪ | 10.83 ₪ | 29.65 ₪ | |

סה"כ צריכה

סה"כ לתשלום

| | | |
|---------|-----------------------------------|--------------|
| 38.53 ₪ | תשלום קבוע | |
| 11.18 ₪ | תשלום עבור גודל חיבור בKVA (3x63) | |
| 79.36 ₪ | סה"כ לתשלום | לא כולל מע"מ |

התפלגות חיוב בש"ח לפי תע"ז

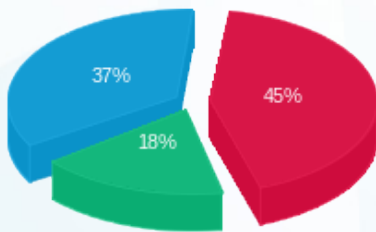

■ פסגה (13.43 ₪)
■ גבע (5.39 ₪)
■ שפל (10.83 ₪)

הסטוריית צריכה בקוט"ש

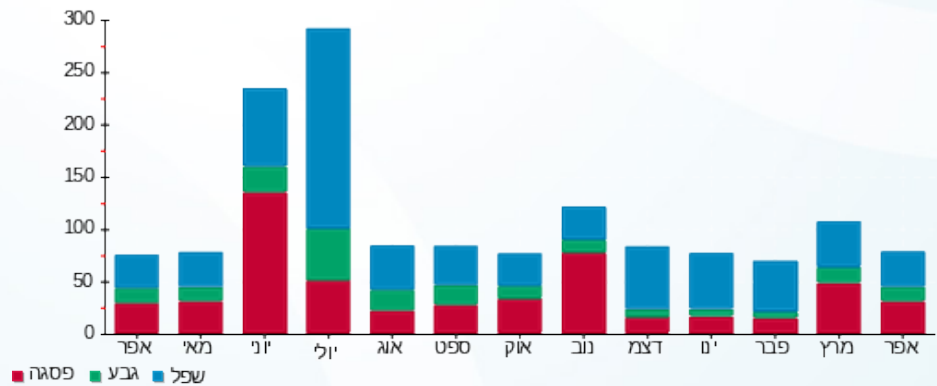

02/05/22 תאריך הפקה:
 30/04/22 תאריך קריאה נוכחית:
 01/04/22 תאריך קריאה קודמת:

שם דייר: מחסן ארמני
 שם אתר: קניון רמת אביב

לקוח/ה נכבד/ה, אנו מתכבדים להגיש את חישוב צריכת החשמל לתקופה 01/04/22 - 30/04/22:

מחסן ארמני - 1 - 17313208 (3x63)

| סוג תעריף | סוג צריכה | קריאה קודמת | קריאה נוכחית | סה"כ צריכה בקוט"ש | מחיר לקוט"ש בא"ג | סה"כ לתשלום |
|--------------------------|-----------|-------------|--------------|-------------------|------------------|-------------|
| פרטי חשבון עבור תאריכים: | | | | | | |
| 777 | פסגה | 01/04/22 | 30/04/22 | 117.00 | 46.64 | 54.57 ₪ |
| 778 | גבע | 702.10 | 716.60 | 14.50 | 38.61 | 5.60 ₪ |
| 779 | שפל | 1,337.00 | 1,371.40 | 34.40 | 31.90 | 10.97 ₪ |

סה"כ לדיר:

| פסגה | גבע | שפל | סה"כ | שיא ביקוש |
|---------|--------|---------|---------|-----------|
| 117.00 | 14.50 | 34.40 | 165.90 | 1.54 |
| 54.57 ₪ | 5.60 ₪ | 10.97 ₪ | 71.14 ₪ | |

סה"כ צריכה
 סה"כ לתשלום

| | | |
|----------|-----------------------------------|--------------|
| 38.53 ₪ | תשלום קבוע | |
| 11.18 ₪ | תשלום עבור גודל חיבור בKVA (3x63) | |
| 120.85 ₪ | סה"כ לתשלום | לא כולל מע"מ |

התפלגות חיוב בש"ח לפי תעו"ז

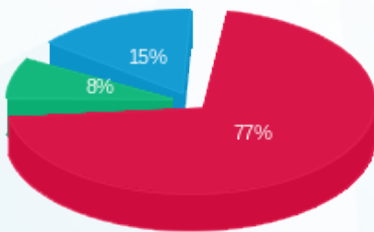

פסגה (54.57 ₪) 77%
 גבע (5.60 ₪) 8%
 שפל (10.97 ₪) 15%

הסטוריית צריכה בקוט"ש

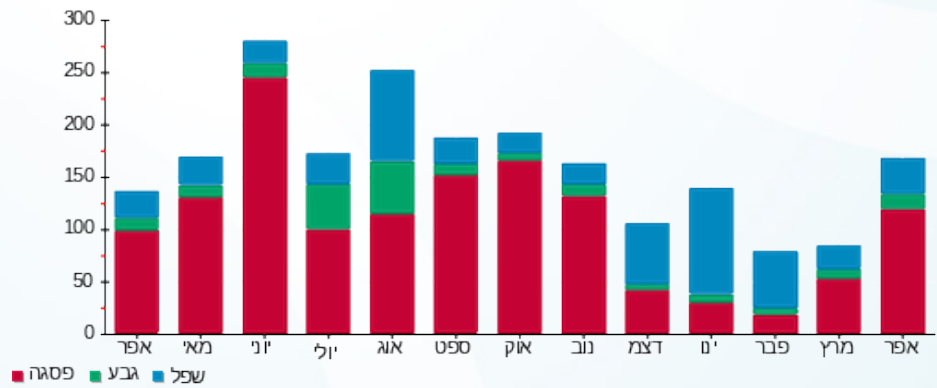



02/05/22

תאריך הפקה:

שם דייר: מחסן מטבח טורקזי

30/04/22

תאריך קריאה נוכחית:

שם אתר: קניון רמת אביב

01/04/22

תאריך קריאה קודמת:

לקוח/ה נכבד/ה, אנו מתכבדים להגיש את חישוב צריכת החשמל לתקופה 01/04/22 - 30/04/22:

מחסן מטבח טורקזי - 1 - 81016351(3x63)

| סוג תעריף | סוג צריכה | קריאה קודמת | קריאה נוכחית | סה"כ צריכה בקוט"ש | מחיר לקוט"ש בא"ג | סה"כ לתשלום |
|--------------------------|-----------|-------------|--------------|-------------------|------------------|-------------|
| פרטי חשבון עבור תאריכים: | | | | | | |
| 777 | פסגה | 01/04/22 | 30/04/22 | 1,781.54 | 46.64 | 830.91 ₪ |
| 778 | גבע | 20,905.53 | 21,685.08 | 779.55 | 38.61 | 300.99 ₪ |
| 779 | שפל | 61,860.44 | 63,470.05 | 1,609.61 | 31.90 | 513.46 ₪ |

סה"כ לדייר:

| פסגה | גבע | שפל | סה"כ | שיא ביקוש |
|----------|----------|----------|------------|-----------|
| 1,781.54 | 779.55 | 1,609.61 | 4,170.70 | 8.74 |
| 830.91 ₪ | 300.99 ₪ | 513.46 ₪ | 1,645.36 ₪ | |

סה"כ צריכה

סה"כ לתשלום

| | | |
|------------|-----------------------------------|--------------|
| 38.53 ₪ | תשלום קבוע | |
| 11.18 ₪ | תשלום עבור גודל חיבור בKVA (3x63) | |
| 1,695.07 ₪ | סה"כ לתשלום | לא כולל מע"מ |

התפלגות חיוב בש"ח לפי תע"ז

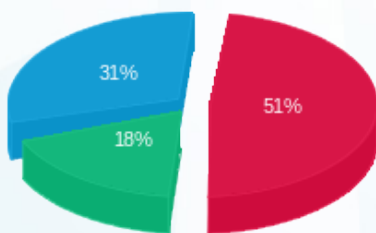

- פסגה (830.91 ₪) 51%
- גבע (300.99 ₪) 18%
- שפל (513.46 ₪) 31%

הסטוריית צריכה בקוט"ש

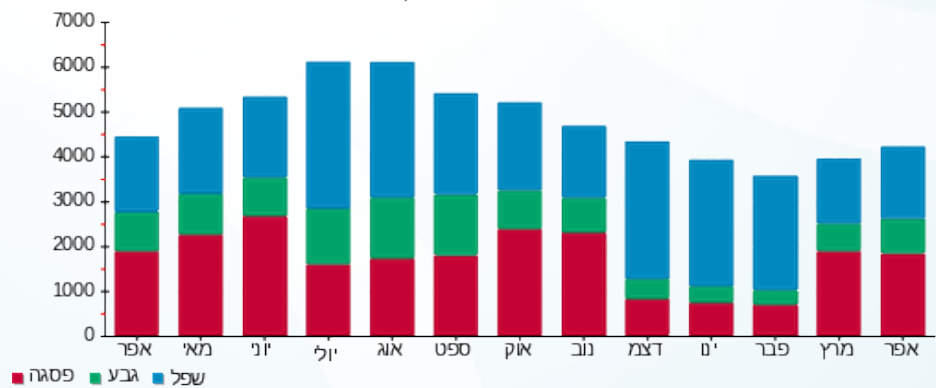



02/05/22

תאריך הפקה:

שם דייר: מחסן נייק בשבלול

30/04/22

תאריך קריאה נוכחית:

שם אתר: קניון רמת אביב

01/04/22

תאריך קריאה קודמת:

לקוח/ה נכבד/ה, אנו מתכבדים להגיש את חישוב צריכת החשמל לתקופה 30/04/22 - 01/04/22:

מחסן נייק בשבלול - 3 - 18040248(3x63)

| סוג תעריף | סוג צריכה | קריאה קודמת | קריאה נוכחית | סה"כ צריכה בקוט"ש | מחיר לקוט"ש בא"ג | סה"כ לתשלום |
|--------------------------|-----------|-------------|--------------|-------------------|------------------|-------------|
| פרטי חשבון עבור תאריכים: | | | | | | |
| 777 | פסגה | 01/04/22 | 30/04/22 | 52.40 | 46.64 | 24.44 ₪ |
| 778 | גבע | 2,408.85 | 2,433.80 | 24.95 | 38.61 | 9.63 ₪ |
| 779 | שפל | 4,075.35 | 4,120.60 | 45.25 | 31.90 | 14.43 ₪ |

סה"כ לדיר:

| פסגה | גבע | שפל | סה"כ | שיא ביקוש |
|---------|--------|---------|---------|-----------|
| 52.40 | 24.95 | 45.25 | 122.60 | 1.86 |
| 24.44 ₪ | 9.63 ₪ | 14.43 ₪ | 48.51 ₪ | |

סה"כ צריכה

סה"כ לתשלום

| | | |
|---------|-----------------------------------|--------------|
| 38.53 ₪ | תשלום קבוע | |
| 11.18 ₪ | תשלום עבור גודל חיבור בKVA (3x63) | |
| 98.22 ₪ | סה"כ לתשלום | לא כולל מע"מ |

התפלגות חיוב בש"ח לפי תעו"ז

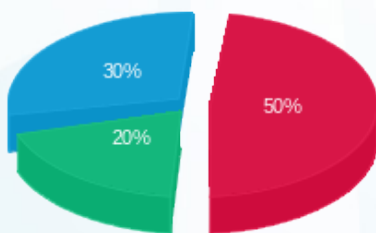

- פסגה (24.44 ₪) - 50%
- גבע (9.63 ₪) - 20%
- שפל (14.43 ₪) - 30%

הסטוריית צריכה בקוט"ש

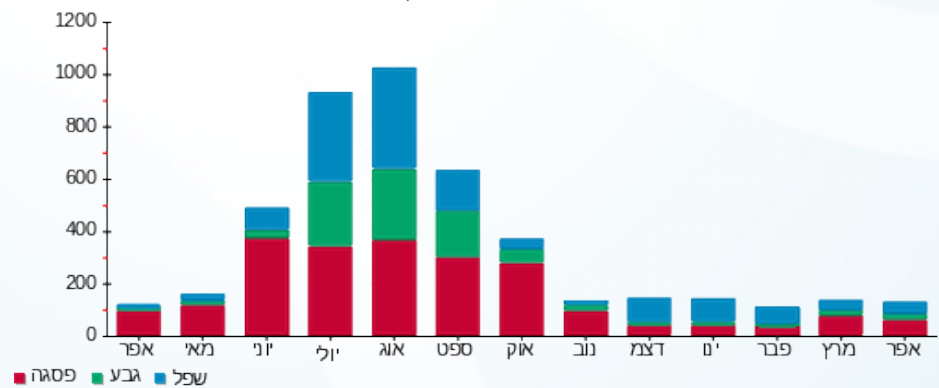

02/05/22 תאריך הפקה:
 30/04/22 תאריך קריאה נוכחית:
 01/04/22 תאריך קריאה קודמת:

שם דייר: מחסן ארומה ק. פאסט פוד
 שם אתר: קניון רמת אביב

לקוח/ה נכבד/ה, אנו מתכבדים להגיש את חישוב צריכת החשמל לתקופה 01/04/22 - 30/04/22:

מחסן ארומה ק. פאסט פוד - 1 - 81036676 (3x63)

| סוג תעריף | סוג צריכה | קריאה קודמת | קריאה נוכחית | סה"כ צריכה בקוט"ש | מחיר לקוט"ש בא"ג | סה"כ לתשלום |
|--------------------------|-----------|-------------|--------------|-------------------|------------------|-------------|
| פרטי חשבון עבור תאריכים: | | | | | | |
| 777 | פסגה | 01/04/22 | 30/04/22 | 309.30 | 46.64 | 144.26 ₪ |
| 778 | גבע | 36,018.70 | 36,172.35 | 153.65 | 38.61 | 59.32 ₪ |
| 779 | שפל | 112,133.80 | 112,513.80 | 380.00 | 31.90 | 121.22 ₪ |

סה"כ לדייר:

| פסגה | גבע | שפל | סה"כ | שיא ביקוש |
|----------|---------|----------|----------|-----------|
| 309.30 | 153.65 | 380.00 | 842.95 | 2.05 |
| 144.26 ₪ | 59.32 ₪ | 121.22 ₪ | 324.80 ₪ | |

סה"כ צריכה
 סה"כ לתשלום

| | | |
|----------|-----------------------------------|--------------|
| 214.45 ₪ | תשלום קבוע | |
| 11.18 ₪ | תשלום עבור גודל חיבור בKVA (3x63) | |
| 550.43 ₪ | סה"כ לתשלום | לא כולל מע"מ |

התפלגות חיוב בש"ח לפי תע"ז

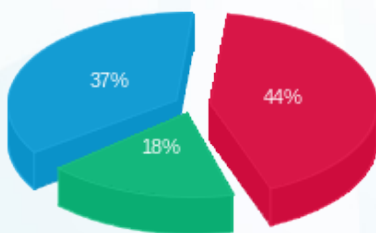

פסגה (144.26 ₪) 44%
 גבע (59.32 ₪) 18%
 שפל (121.22 ₪) 37%

הסטוריית צריכה בקוט"ש

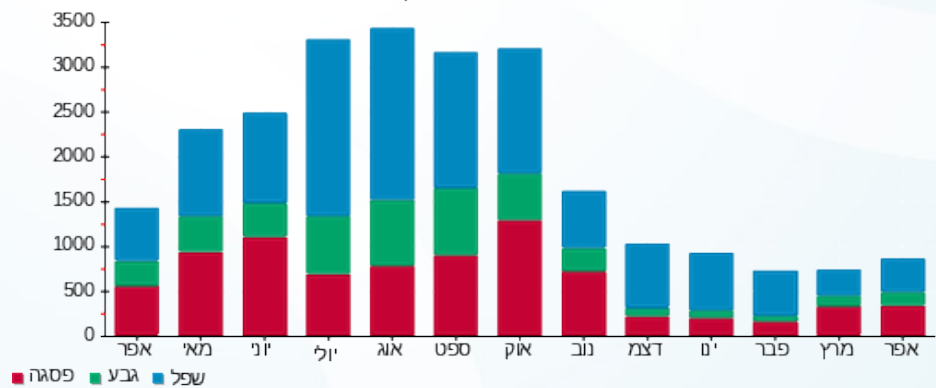



02/05/22

תאריך הפקדה:

שם דייר: מחסן באשר
שם אתר: קניון רמת אביב

30/04/22

תאריך קריאה נוכחית:

01/04/22

תאריך קריאה קודמת:

לקוח/ה נכבד/ה, אנו מתכבדים להגיש את חישוב צריכת החשמל לתקופה 01/04/22 - 30/04/22:

מחסן באשר - 1 - 18247403 (3x63)

| סוג תעריף | סוג צריכה | קריאה קודמת | קריאה נוכחית | סה"כ צריכה בקוט"ש | מחיר לקוט"ש בא"ג | סה"כ לתשלום |
|--------------------------|-----------|-------------|--------------|-------------------|------------------|-------------|
| פרטי חשבון עבור תאריכים: | | | | | | |
| 777 | פסגה | 01/04/22 | 30/04/22 | 95.90 | 46.64 | 44.73 ₪ |
| 778 | גבע | 1,311.60 | 1,347.10 | 35.50 | 38.61 | 13.71 ₪ |
| 779 | שפל | 4,048.70 | 4,136.80 | 88.10 | 31.90 | 28.10 ₪ |

סה"כ לדייר:

| פסגה | גבע | שפל | סה"כ | שיא ביקוש |
|---------|---------|---------|---------|-----------|
| 95.90 | 35.50 | 88.10 | 219.50 | |
| 44.73 ₪ | 13.71 ₪ | 28.10 ₪ | 86.54 ₪ | |

סה"כ צריכה

סה"כ לתשלום

| | | |
|----------|--|---------------------|
| 38.53 ₪ | תשלום קבוע | |
| 11.18 ₪ | תשלום עבור גודל חיבור בKVA (3x63) | |
| 136.25 ₪ | סה"כ לתשלום | לא כולל מע"מ |

התפלגות חיוב בש"ח לפי תעו"ז

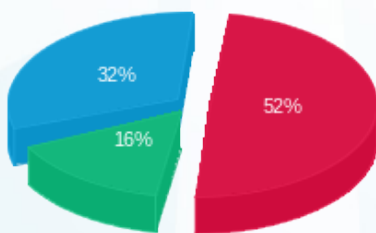

פסגה (44.73 ₪) ■
גבע (13.71 ₪) ■
שפל (28.10 ₪) ■

הסטוריית צריכה בקוט"ש

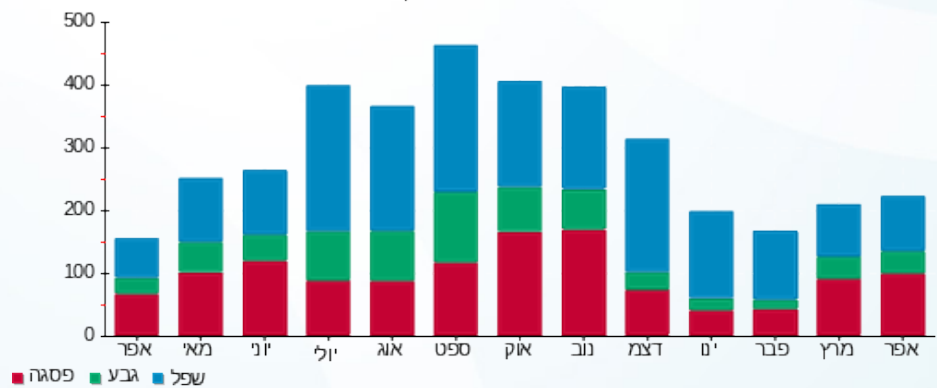

פסגה ■ גבע ■ שפל



02/05/22 תאריך הפקה:
 30/04/22 תאריך קריאה נוכחית:
 01/04/22 תאריך קריאה קודמת:

שם דייר: מחסן גיזה
 שם אתר: קניון רמת אביב

לקוח/ה נכבד/ה, אנו מתכבדים להגיש את חישוב צריכת החשמל לתקופה 01/04/22 - 30/04/22:

מחסן גיזה - 1 - 13148234 (3x63)

| סוג תעריף | סוג צריכה | קריאה קודמת | קריאה נוכחית | סה"כ צריכה בקוט"ש | מחיר לקוט"ש בא"ג | סה"כ לתשלום |
|--------------------------|-----------|-------------|--------------|-------------------|------------------|-------------|
| פרטי חשבון עבור תאריכים: | | | | | | |
| 777 | פסגה | 01/04/22 | 30/04/22 | 30.30 | 46.64 | 14.13 ₪ |
| 778 | גבע | 11,880.50 | 11,898.00 | 17.50 | 38.61 | 6.76 ₪ |
| 779 | שפל | 14,657.60 | 14,698.10 | 40.50 | 31.90 | 12.92 ₪ |

סה"כ לדיר:

| פסגה | גבע | שפל | סה"כ | שיא ביקוש |
|---------|--------|---------|---------|-----------|
| 30.30 | 17.50 | 40.50 | 88.30 | |
| 14.13 ₪ | 6.76 ₪ | 12.92 ₪ | 33.81 ₪ | |

סה"כ צריכה
 סה"כ לתשלום

| | | |
|----------|--|---------------------|
| 214.45 ₪ | תשלום קבוע | |
| 11.18 ₪ | תשלום עבור גודל חיבור בKVA (3x63) | |
| 259.44 ₪ | סה"כ לתשלום | לא כולל מע"מ |

התפלגות חיוב בש"ח לפי תעו"ז

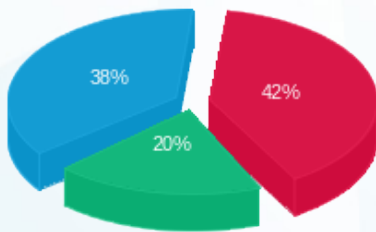

פסגה (14.13 ₪) - 42%
 גבע (6.76 ₪) - 20%
 שפל (12.92 ₪) - 38%

הסטוריית צריכה בקוט"ש

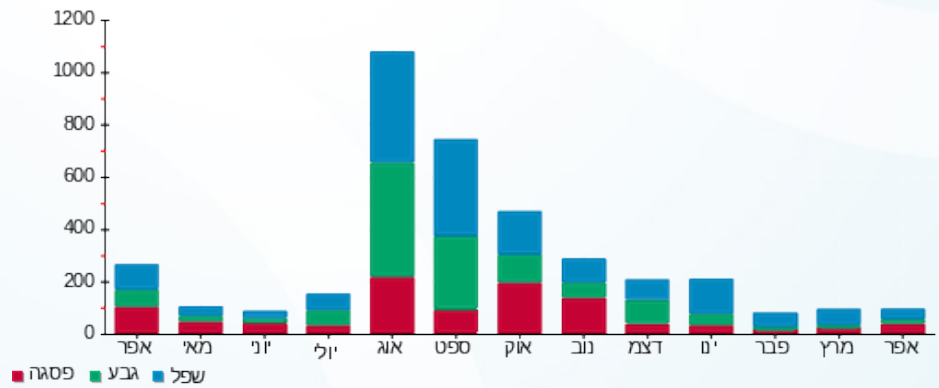



02/05/22

תאריך הפקדה:

שם דייר: מחסן דומו
שם אתר: קניון רמת אביב

30/04/22

תאריך קריאה נוכחית:

01/04/22

תאריך קריאה קודמת:

לקוח/ה נכבד/ה, אנו מתכבדים להגיש את חישוב צריכת החשמל לתקופה 01/04/22 - 30/04/22:

מחסן דומו - 1 - 17313059(3x63)

| סוג תעריף | סוג צריכה | קריאה קודמת | קריאה נוכחית | סה"כ צריכה בקוט"ש | מחיר לקוט"ש בא"ג | סה"כ לתשלום |
|--------------------------|-----------|-------------|--------------|-------------------|------------------|-------------|
| פרטי חשבון עבור תאריכים: | | | | | | |
| 777 | פסגה | 01/04/22 | 30/04/22 | 74.50 | 46.64 | 11,062.80 |
| 778 | גבע | 2,867.10 | 2,893.00 | 25.90 | 38.61 | 10,988.30 |
| 779 | שפל | 4,129.30 | 4,176.80 | 47.50 | 31.90 | 4,176.80 |

סה"כ לדייר:

| פסגה | גבע | שפל | סה"כ | שיא ביקוש |
|---------|---------|---------|---------|-----------|
| 74.50 | 25.90 | 47.50 | 147.90 | 4.93 |
| 15.15 ₪ | 10.00 ₪ | 34.75 ₪ | 59.90 ₪ | |

סה"כ צריכה
סה"כ לתשלום

| | | |
|----------|-----------------------------------|--------------|
| 38.53 ₪ | תשלום קבוע | |
| 11.18 ₪ | תשלום עבור גודל חיבור בKVA (3x63) | |
| 109.61 ₪ | סה"כ לתשלום | לא כולל מע"מ |

התפלגות חיוב בש"ח לפי תע"ז

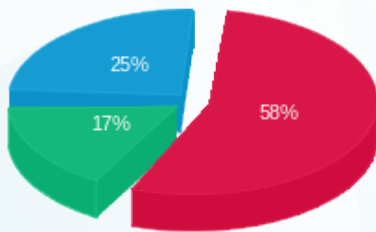

■ פסגה (34.75 ₪)
■ גבע (10.00 ₪)
■ שפל (15.15 ₪)

הסטוריית צריכה בקוט"ש

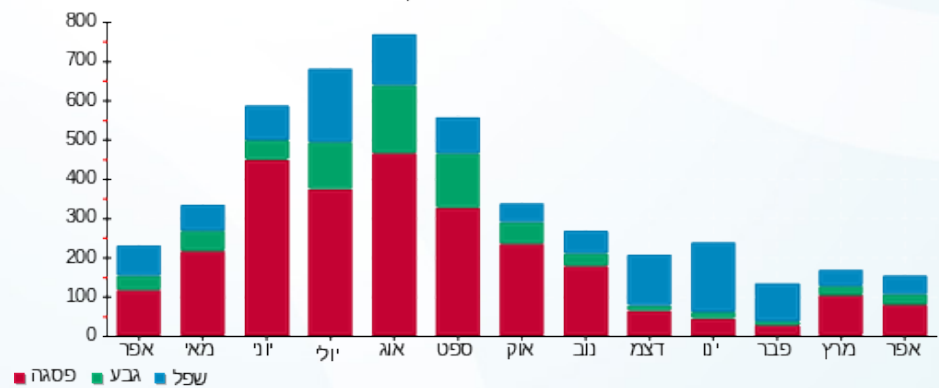



02/05/22

תאריך הפקדה:

שם דייר: מחסן ונילה ק. פאסט פוד

30/04/22

תאריך קריאה נוכחית:

שם אתר: קניון רמת אביב

01/04/22

תאריך קריאה קודמת:

לקוח/ה נכבד/ה, אנו מתכבדים להגיש את חישוב צריכת החשמל לתקופה 01/04/22 - 30/04/22:

מחסן ונילה ק. פאסט פוד - 2 - 81036676 (3x63)

| סוג תעריף | סוג צריכה | קריאה קודמת | קריאה נוכחית | סה"כ צריכה בקוט"ש | מחיר לקוט"ש בא"ג | סה"כ לתשלום |
|--------------------------|-----------|-------------|--------------|-------------------|------------------|-------------|
| פרטי חשבון עבור תאריכים: | | | | | | |
| 777 | פסגה | 01/04/22 | 30/04/22 | 425.20 | 46.64 | 198.31 ₪ |
| 778 | גבע | 15,256.00 | 15,463.75 | 207.75 | 38.61 | 80.21 ₪ |
| 779 | שפל | 47,029.25 | 47,530.60 | 501.35 | 31.90 | 159.93 ₪ |

סה"כ לדייר:

| פסגה | גבע | שפל | סה"כ | שיא ביקוש |
|----------|---------|----------|----------|-----------|
| 425.20 | 207.75 | 501.35 | 1,134.30 | 1.85 |
| 198.31 ₪ | 80.21 ₪ | 159.93 ₪ | 438.46 ₪ | |

סה"כ צריכה

סה"כ לתשלום

| | | |
|----------|-----------------------------------|--------------|
| 38.53 ₪ | תשלום קבוע | |
| 11.18 ₪ | תשלום עבור גודל חיבור בKVA (3x63) | |
| 488.17 ₪ | סה"כ לתשלום | לא כולל מע"מ |

התפלגות חיוב בש"ח לפי תע"ז

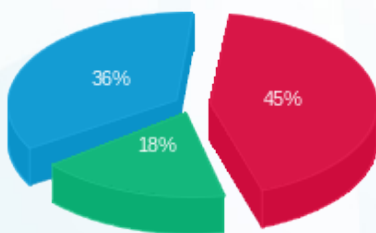

- פסגה (198.31 ₪) - 45%
- גבע (80.21 ₪) - 36%
- שפל (159.93 ₪) - 18%

הסטוריית צריכה בקוט"ש

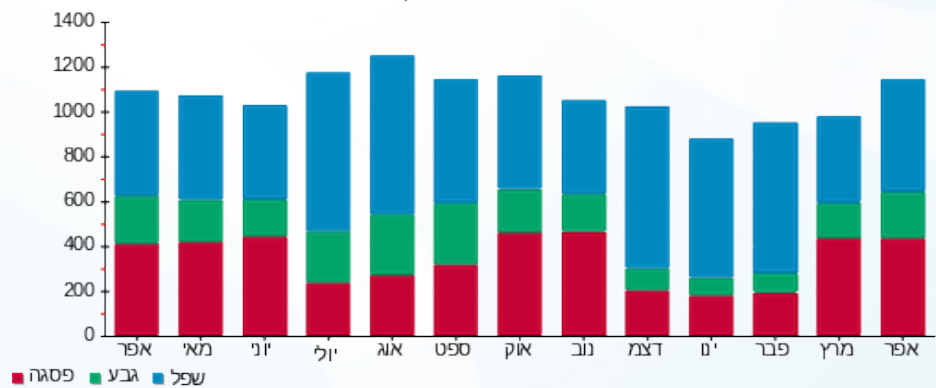



02/05/22

תאריך הפקה:

שם דייר: מחסן לאונידס
שם אתר: קניון רמת אביב

30/04/22

תאריך קריאה נוכחית:

01/04/22

תאריך קריאה קודמת:

לקוח/ה נכבד/ה, אנו מתכבדים להגיש את חישוב צריכת החשמל לתקופה 01/04/22 - 30/04/22:

מחסן לאונידס - 1 - 17312972(3x63)

| סוג תעריף | סוג צריכה | קריאה קודמת | קריאה נוכחית | סה"כ צריכה בקוט"ש | מחיר לקוט"ש בא"ג | סה"כ לתשלום |
|--------------------------|-----------|-------------|--------------|-------------------|------------------|-------------|
| פרטי חשבון עבור תאריכים: | | | | | | |
| 777 | פסגה | 01/04/22 | 30/04/22 | 281.00 | 46.64 | 131.06 ₪ |
| 778 | גבע | 6,625.10 | 6,752.30 | 127.20 | 38.61 | 49.11 ₪ |
| 779 | שפל | 17,400.70 | 17,643.30 | 242.60 | 31.90 | 77.39 ₪ |

בגין מחסן

| הערה | סה"כ לתשלום |
|-----------|-------------|
| בגין מחסן | 100.00 ₪ |

סה"כ לדייר:

| פסגה | גבע | שפל | סה"כ | שיא ביקוש |
|----------|---------|---------|----------|-----------|
| 281.00 | 127.20 | 242.60 | 650.80 | 4.16 |
| 131.06 ₪ | 49.11 ₪ | 77.39 ₪ | 257.56 ₪ | |

סה"כ צריכה
סה"כ לתשלום

| | |
|----------|-----------------------------------|
| 214.45 ₪ | תשלום קבוע |
| 11.18 ₪ | תשלום עבור גודל חיבור בKVA (3x63) |
| 583.19 ₪ | סה"כ לתשלום |

לא כולל מע"מ

התפלגות חיוב בש"ח לפי תעו"ז

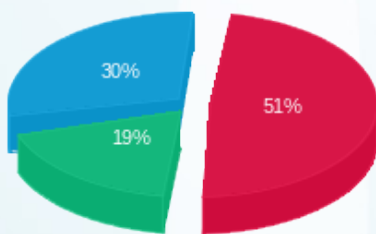

פסגה (131.06 ₪)
גבע (49.11 ₪)
שפל (77.39 ₪)

הסטוריית צריכה בקוט"ש

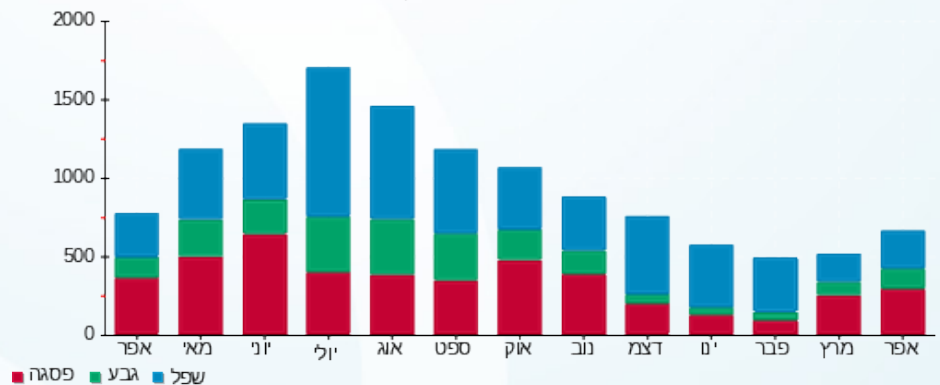

02/05/22 תאריך הפקה:
 30/04/22 תאריך קריאה נוכחית:
 01/04/22 תאריך קריאה קודמת:

שם דייר: מחסן לנדזור
 שם אתר: קניון רמת אביב

לקוח/ה נכבד/ה, אנו מתכבדים להגיש את חישוב צריכת החשמל לתקופה 30/04/22 - 01/04/22:

מחסן לנדזור - 1 - 17312749(0x0)

| סוג תעריף | סוג צריכה | קריאה קודמת | קריאה נוכחית | סה"כ צריכה בקוט"ש | מחיר לקוט"ש בא"ג | סה"כ לתשלום |
|--------------------------|-----------|-------------|--------------|-------------------|------------------|-------------|
| פרטי חשבון עבור תאריכים: | | | | | | |
| 777 | פסגה | 01/04/22 | 30/04/22 | 607.50 | 46.64 | 283.34 ₪ |
| 778 | גבע | 2,381.60 | 2,673.20 | 291.60 | 38.61 | 112.59 ₪ |
| 779 | שפל | 8,185.60 | 8,887.70 | 702.10 | 31.90 | 223.97 ₪ |

סה"כ לדייר:

| פסגה | גבע | שפל | סה"כ | שיא ביקוש |
|----------|----------|----------|----------|-----------|
| 607.50 | 291.60 | 702.10 | 1,601.20 | 4.13 |
| 283.34 ₪ | 112.59 ₪ | 223.97 ₪ | 619.89 ₪ | |

סה"כ צריכה
 סה"כ לתשלום

| | | |
|----------|----------------------------------|--------------|
| 38.53 ₪ | תשלום קבוע | |
| 0.00 ₪ | תשלום עבור גודל חיבור בKVA (0x0) | |
| 658.42 ₪ | סה"כ לתשלום | לא כולל מע"מ |

התפלגות חיוב בש"ח לפי תעו"ז

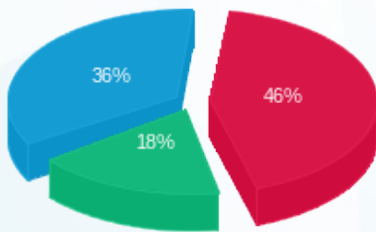

פסגה (283.34 ₪) 46%
 גבע (112.59 ₪) 18%
 שפל (223.97 ₪) 36%

הסטוריית צריכה בקוט"ש

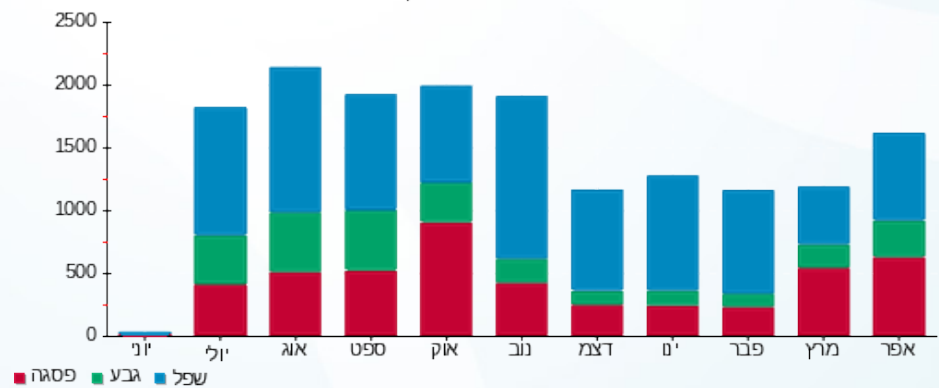

02/05/22 תאריך הפקה:
 30/04/22 תאריך קריאה נוכחית:
 01/04/22 תאריך קריאה קודמת:

שם דייר: מחסן מייקל קורס
 שם אתר: קניון רמת אביב

לקוח/ה נכבד/ה, אנו מתכבדים להגיש את חישוב צריכת החשמל לתקופה 01/04/22 - 30/04/22:

מחסן מייקל קורס - 7 - 81016600(3x63)

| סוג תעריף | סוג צריכה | קריאה קודמת | קריאה נוכחית | סה"כ צריכה בקוט"ש | מחיר לקוט"ש בא"ג | סה"כ לתשלום |
|--------------------------|-----------|-------------|--------------|-------------------|------------------|-------------|
| פרטי חשבון עבור תאריכים: | | | | | | |
| 777 | פסגה | 01/04/22 | 30/04/22 | 251.19 | 46.64 | 117.15 ₪ |
| 778 | גבע | 32,853.97 | 32,921.97 | 68.00 | 38.61 | 26.26 ₪ |
| 779 | שפל | 95,657.34 | 95,719.40 | 62.06 | 31.90 | 19.80 ₪ |

סה"כ לדייר:

| פסגה | גבע | שפל | סה"כ | שיא ביקוש |
|----------|---------|---------|----------|-----------|
| 251.19 | 68.00 | 62.06 | 381.25 | 1.20 |
| 117.15 ₪ | 26.26 ₪ | 19.80 ₪ | 163.21 ₪ | |

סה"כ צריכה
 סה"כ לתשלום

| | | |
|----------|-----------------------------------|--------------|
| 38.53 ₪ | תשלום קבוע | |
| 11.18 ₪ | תשלום עבור גודל חיבור בKVA (3x63) | |
| 212.92 ₪ | סה"כ לתשלום | לא כולל מע"מ |

התפלגות חיוב בש"ח לפי תעו"ז

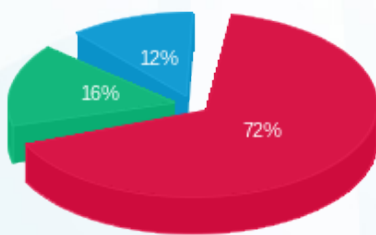

פסגה (117.15 ₪) 72%
 גבע (26.26 ₪) 16%
 שפל (19.80 ₪) 12%

הסטוריית צריכה בקוט"ש

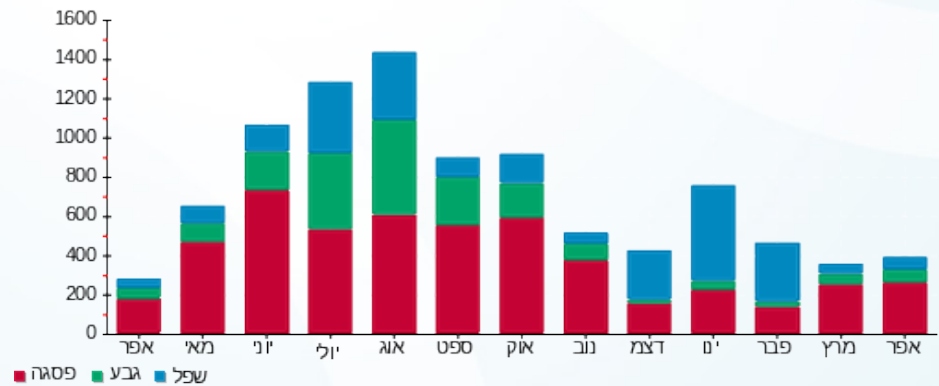



02/05/22

תאריך הפקדה:

שם דייר: מחסן מיסטר קוויק

30/04/22

תאריך קריאה נוכחית:

שם אתר: קניון רמת אביב

01/04/22

תאריך קריאה קודמת:

לקוח/ה נכבד/ה, אנו מתכבדים להגיש את חישוב צריכת החשמל לתקופה 01/04/22 - 30/04/22:

מחסן מיסטר קוויק - 1 - 20281752 (3x16)

| סוג תעריף | סוג צריכה | קריאה קודמת | קריאה נוכחית | סה"כ צריכה בקוט"ש | מחיר לקוט"ש בא"ג | סה"כ לתשלום |
|--------------------------|-----------|-------------|--------------|-------------------|------------------|-------------|
| פרטי חשבון עבור תאריכים: | | | | | | |
| 777 | פסגה | 01/04/22 | 30/04/22 | 91.20 | 46.64 | 42.54 ₪ |
| 778 | גבע | 90.20 | 111.00 | 20.80 | 38.61 | 8.03 ₪ |
| 779 | שפל | 243.60 | 243.60 | 0.00 | 31.90 | 0.00 ₪ |

סה"כ לדייר:

| פסגה | גבע | שפל | סה"כ | שיא ביקוש |
|---------|--------|--------|---------|-----------|
| 91.20 | 20.80 | 0.00 | 112.00 | 3.34 |
| 42.54 ₪ | 8.03 ₪ | 0.00 ₪ | 50.57 ₪ | |

סה"כ צריכה

סה"כ לתשלום

| | | |
|---------|------------------------------------|--------------|
| 38.53 ₪ | תשלום קבוע | |
| 2.84 ₪ | תשלום עבור גודל חיבור ב KVA (3x16) | |
| 91.94 ₪ | סה"כ לתשלום | לא כולל מע"מ |

התפלגות חיוב בש"ח לפי תעו"ז

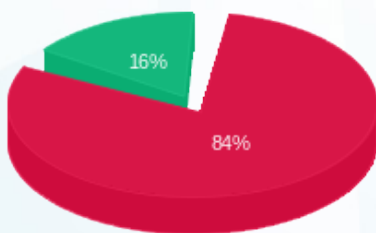

- פסגה (42.54 ₪)
- גבע (8.03 ₪)
- שפל (0.00 ₪)

הסטוריית צריכה בקוט"ש

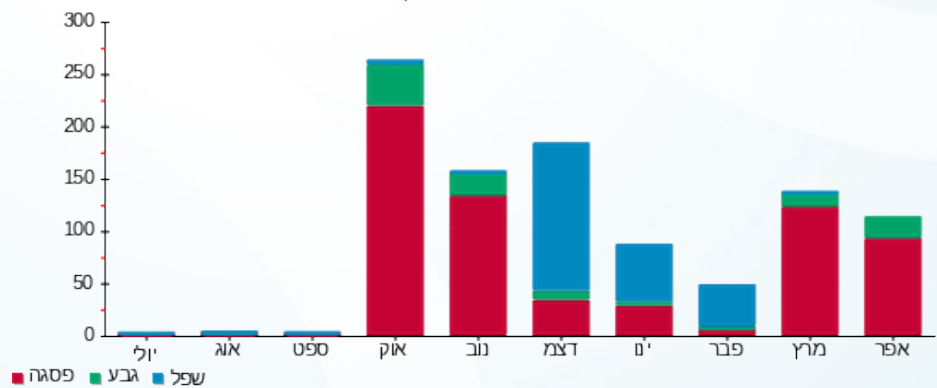



02/05/22

תאריך הפקדה:

שם דייר: מחסן נייק
שם אתר: קניון רמת אביב

30/04/22

תאריך קריאה נוכחית:

01/04/22

תאריך קריאה קודמת:

לקוח/ה נכבד/ה, אנו מתכבדים להגיש את חישוב צריכת החשמל לתקופה 01/04/22 - 30/04/22:

מחסן נייק - 1 - 17313386(0x0)

| סוג תעריף | סוג צריכה | קריאה קודמת | קריאה נוכחית | סה"כ צריכה בקוט"ש | מחיר לקוט"ש בא"ג | סה"כ לתשלום |
|--------------------------|-----------|-------------|--------------|-------------------|------------------|-------------|
| פרטי חשבון עבור תאריכים: | | | | | | |
| 777 | פסגה | 01/04/22 | 30/04/22 | 125.50 | 46.64 | 58.53 ₪ |
| 778 | גבע | 3,020.50 | 3,059.40 | 38.90 | 38.61 | 15.02 ₪ |
| 779 | שפל | 6,553.50 | 6,607.50 | 54.00 | 31.90 | 17.23 ₪ |

סה"כ לדייר:

| פסגה | גבע | שפל | סה"כ | שיא ביקוש |
|---------|---------|---------|---------|-----------|
| 125.50 | 38.90 | 54.00 | 218.40 | 3.11 |
| ₪ 58.53 | ₪ 15.02 | ₪ 17.23 | ₪ 90.78 | |

סה"כ צריכה

סה"כ לתשלום

| | |
|--------------|----------------------------------|
| 214.45 ₪ | תשלום קבוע |
| 0.00 ₪ | תשלום עבור גודל חיבור בKVA (0x0) |
| 305.23 ₪ | סה"כ לתשלום |
| לא כולל מע"מ | |

התפלגות חיוב בש"ח לפי תעו"ז

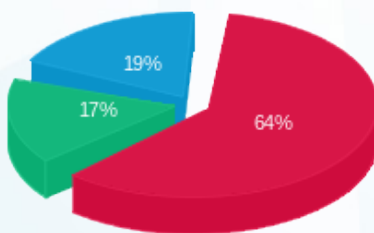

פסגה (₪ 58.53)
גבע (₪ 15.02)
שפל (₪ 17.23)

הסטוריית צריכה בקוט"ש

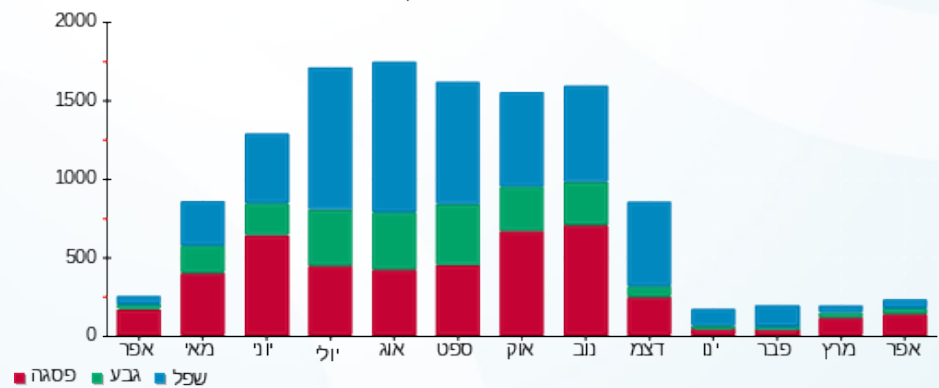

פסגה גבע שפל





02/05/22

תאריך הפקה:

שם דייר: מחסן סחוט
שם אתר: קניון רמת אביב

30/04/22

תאריך קריאה נוכחית:

01/04/22

תאריך קריאה קודמת:

לקוח/ה נכבד/ה, אנו מתכבדים להגיש את חישוב צריכת החשמל לתקופה 01/04/22 - 30/04/22:

מחסן סחוט - 6 - 81036676 (3x63)

| סוג תעריף | סוג צריכה | קריאה קודמת | קריאה נוכחית | סה"כ צריכה בקוט"ש | מחיר לקוט"ש בא"ג | סה"כ לתשלום |
|-----------|-----------|-------------|--------------|-------------------|------------------|-------------|
| | | 01/04/22 | 30/04/22 | | | |
| 777 | פסגה | 14,721.15 | 14,967.40 | 246.25 | 46.64 | 114.85 ₪ |
| 778 | גבע | 8,388.20 | 8,509.35 | 121.15 | 38.61 | 46.78 ₪ |
| 779 | שפל | 25,910.20 | 26,205.25 | 295.05 | 31.90 | 94.12 ₪ |

סה"כ לדייר:

| פסגה | גבע | שפל | סה"כ | שיא ביקוש |
|----------|---------|---------|----------|-----------|
| 246.25 | 121.15 | 295.05 | 662.45 | 1.75 |
| 114.85 ₪ | 46.78 ₪ | 94.12 ₪ | 255.75 ₪ | |

סה"כ צריכה

סה"כ לתשלום

| | | |
|----------|--|---------------------|
| 214.45 ₪ | תשלום קבוע | |
| 11.18 ₪ | תשלום עבור גודל חיבור בKVA (3x63) | |
| 481.38 ₪ | סה"כ לתשלום | לא כולל מע"מ |

התפלגות חיוב בש"ח לפי תעו"ז

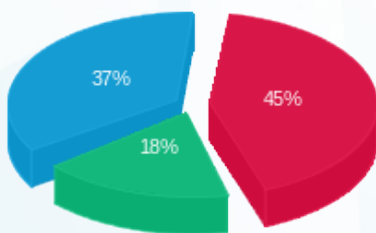

- פסגה (114.85 ₪) 45%
- גבע (46.78 ₪) 37%
- שפל (94.12 ₪) 18%

הסטוריית צריכה בקוט"ש

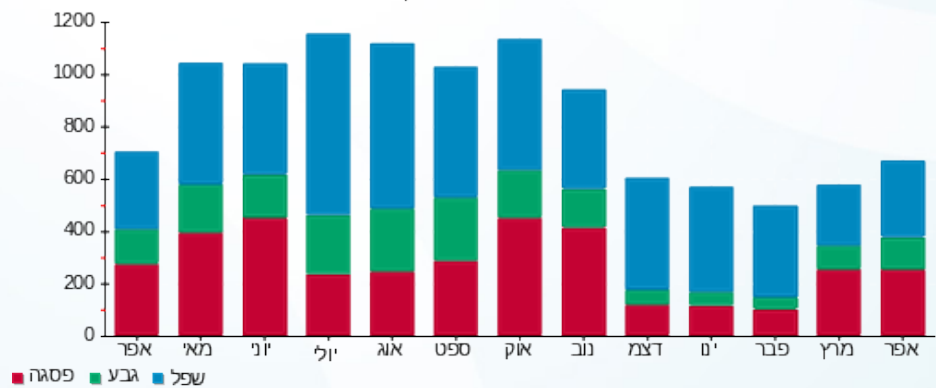

02/05/22 תאריך הפקה:
 30/04/22 תאריך קריאה נוכחית:
 01/04/22 תאריך קריאה קודמת:

שם דייר: מחסן עו"ד קפלן בשבלול
 שם אתר: קניון רמת אביב

לקוח/ה נכבד/ה, אנו מתכבדים להגיש את חישוב צריכת החשמל לתקופה 01/04/22 - 30/04/22:

מחסן עו"ד קפלן בשבלול - 2 - 18040248(3x63)

| סוג תעריף | סוג צריכה | קריאה קודמת | קריאה נוכחית | סה"כ צריכה בקוט"ש | מחיר לקוט"ש בא"ג | סה"כ לתשלום |
|--------------------------|-----------|-------------|--------------|-------------------|------------------|-------------|
| פרטי חשבון עבור תאריכים: | | | | | | |
| 777 | פסגה | 01/04/22 | 30/04/22 | 0.05 | 46.64 | 0.02 ₪ |
| 778 | גבע | 6.10 | 6.10 | 0.00 | 38.61 | 0.00 ₪ |
| 779 | שפל | 36.90 | 36.90 | 0.00 | 31.90 | 0.00 ₪ |

סה"כ לדייר:

| פסגה | גבע | שפל | סה"כ | שיא ביקוש |
|--------|--------|--------|--------|-----------|
| 0.05 | 0.00 | 0.00 | 0.05 | 0.11 |
| 0.02 ₪ | 0.00 ₪ | 0.00 ₪ | 0.02 ₪ | |

סה"כ צריכה
 סה"כ לתשלום

| | |
|--------------|-----------------------------------|
| 38.53 ₪ | תשלום קבוע |
| 11.18 ₪ | תשלום עבור גודל חיבור בKVA (3x63) |
| 49.74 ₪ | סה"כ לתשלום |
| לא כולל מע"מ | |

התפלגות חיוב בש"ח לפי תעו"ז



פסגה (0.02 ₪)
 גבע (0.00 ₪)
 שפל (0.00 ₪)

הסטוריית צריכה בקוט"ש

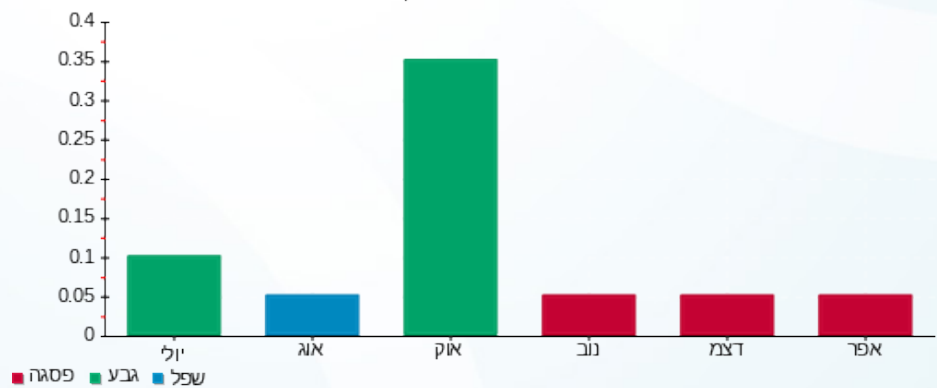



02/05/22

תאריך הפקה:

שם דייר: מחסן שילב בשבלול

30/04/22

תאריך קריאה נוכחית:

שם אתר: קניון רמת אביב

01/04/22

תאריך קריאה קודמת:

לקוח/ה נכבד/ה, אנו מתכבדים להגיש את חישוב צריכת החשמל לתקופה 30/04/22 - 01/04/22:

מחסן שילב בשבלול - 4 - 18040248 (3x63)

| סוג תעריף | סוג צריכה | קריאה קודמת | קריאה נוכחית | סה"כ צריכה בקוט"ש | מחיר לקוט"ש בא"ג | סה"כ לתשלום |
|--------------------------|-----------|-------------|--------------|-------------------|------------------|-------------|
| פרטי חשבון עבור תאריכים: | | | | | | |
| 777 | פסגה | 01/04/22 | 30/04/22 | 48.20 | 46.64 | 22.48 ₪ |
| 778 | גבע | 2,004.65 | 2,021.80 | 17.15 | 38.61 | 6.62 ₪ |
| 779 | שפל | 3,786.20 | 3,813.65 | 27.45 | 31.90 | 8.76 ₪ |

סה"כ לדייר:

| פסגה | גבע | שפל | סה"כ | שיא ביקוש |
|---------|--------|--------|---------|-----------|
| 48.20 | 17.15 | 27.45 | 92.80 | 1.14 |
| 22.48 ₪ | 6.62 ₪ | 8.76 ₪ | 37.86 ₪ | |

סה"כ צריכה

סה"כ לתשלום

| | | |
|---------|-----------------------------------|--------------|
| 38.53 ₪ | תשלום קבוע | |
| 11.18 ₪ | תשלום עבור גודל חיבור בKVA (3x63) | |
| 87.57 ₪ | סה"כ לתשלום | לא כולל מע"מ |

התפלגות חיוב בש"ח לפי תעו"ז

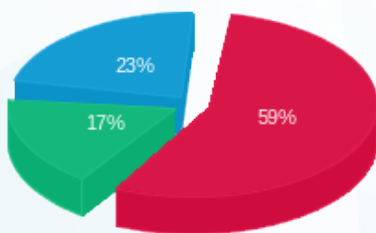

■ פסגה (22.48 ₪)
■ גבע (6.62 ₪)
■ שפל (8.76 ₪)

הסטוריית צריכה בקוט"ש

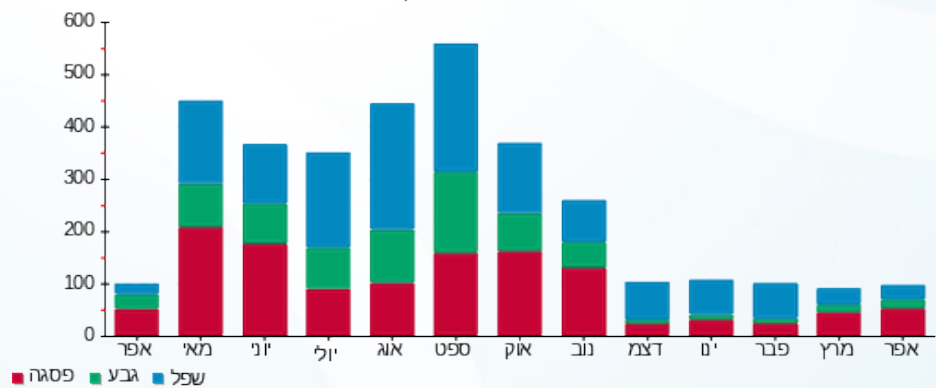



02/05/22 תאריך הפקה:
 30/04/22 תאריך קריאה נוכחית:
 01/04/22 תאריך קריאה קודמת:

שם דייר: מייקל קורס ח.143
שם אתר: קניון רמת אביב

לקוח/ה נכבד/ה, אנו מתכבדים להגיש את חישוב צריכת החשמל לתקופה 01/04/22 - 30/04/22:

מייקל קורס ח.143 - 2 - 81014210(3x80)

| סוג תעריף | סוג צריכה | קריאה קודמת | קריאה נוכחית | סה"כ צריכה בקוט"ש | מחיר לקוט"ש בא"ג | סה"כ לתשלום |
|--------------------------|-----------|-------------|--------------|-------------------|------------------|-------------|
| פרטי חשבון עבור תאריכים: | | | | | | |
| | | 01/04/22 | 30/04/22 | | | |
| 777 | פסגה | 388,046.77 | 391,077.09 | 3,030.32 | 46.64 | 1,413.34 ₪ |
| 778 | גבע | 151,712.89 | 152,666.90 | 954.01 | 38.61 | 368.34 ₪ |
| 779 | שפל | 211,686.83 | 212,446.07 | 759.24 | 31.90 | 242.20 ₪ |

מיזוג אוויר

| סוג תעריף | סוג צריכה | קריאה קודמת | קריאה נוכחית | סה"כ צריכה בקוט"ש | מחיר לקוט"ש בא"ג | סה"כ לתשלום |
|--------------------------|-----------|-------------|--------------|-------------------|------------------|-------------|
| פרטי חשבון עבור תאריכים: | | | | | | |
| | | 01/04/22 | 30/04/22 | | | |
| 777 | פסגה | | | 735.760 | 46.64 | 343.16 ₪ |
| 778 | גבע | | | 287.253 | 38.61 | 110.91 ₪ |
| 779 | שפל | | | 59.249 | 31.90 | 18.90 ₪ |

מחסנים

| מחסנים | הערה | סה"כ לתשלום |
|--------|------|-------------|
| | | 100.00 ₪ |

חיוב בגין העמסת מים מיזוג אוויר

| חיוב בגין העמסת מים מיזוג אוויר | הערה | סה"כ לתשלום |
|---------------------------------|------|-------------|
| | | 221.00 ₪ |

סה"כ לדייר:

| פסגה | גבע | שפל | סה"כ | שיא ביקוש | סה"כ צריכה |
|------------|----------|----------|------------|-----------|-------------|
| 3,766.08 | 1,241.26 | 818.49 | 5,825.83 | 16.16 | סה"כ לתשלום |
| 1,756.50 ₪ | 479.25 ₪ | 261.10 ₪ | 2,496.85 ₪ | | |

| | | |
|------------|---|---------------------|
| 214.45 ₪ | תשלום קבוע | |
| 14.20 ₪ | תשלום עבור גודל חיבור ב KVA (3x80) | |
| 3,046.50 ₪ | סה"כ לתשלום | לא כולל מע"מ |





התפלגות חיוב בש"ח לפי תעו"ז

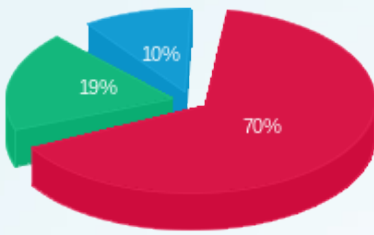

■ פסגה (ש"ח 1,756.50)
■ גבע (ש"ח 479.25)
■ שפל (ש"ח 261.10)

הסטוריית צריכה בקוט"ש

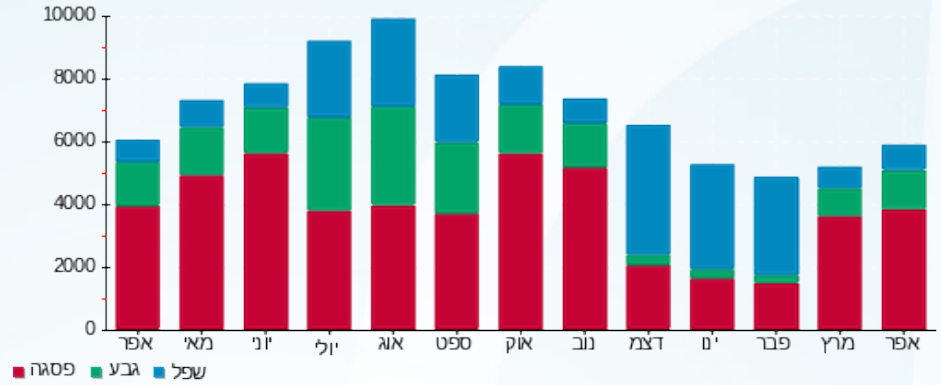



02/05/22 תאריך הפקה:
 30/04/22 תאריך קריאה נוכחית:
 01/04/22 תאריך קריאה קודמת:

שם דייר: מילר ח.211
 שם אתר: קניון רמת אביב

לקוח/ה נכבד/ה, אנו מתכבדים להגיש את חישוב צריכת החשמל לתקופה 01/04/22 - 30/04/22:

מילר ח.211 - 5 - 81016353(3x50)

| סוג תעריף | סוג צריכה | קריאה קודמת | קריאה נוכחית | סה"כ צריכה בקוט"ש | מחיר לקוט"ש בא"ג | סה"כ לתשלום |
|--------------------------|-----------|-------------|--------------|-------------------|------------------|-------------|
| פרטי חשבון עבור תאריכים: | | | 01/04/22 | 30/04/22 | | |
| 777 | פסגה | 245,893.34 | 247,476.13 | 1,582.79 | 46.64 | 738.21 ₪ |
| 778 | גבע | 88,643.29 | 89,045.62 | 402.33 | 38.61 | 155.34 ₪ |
| 779 | שפל | 124,030.85 | 124,143.24 | 112.39 | 31.90 | 35.85 ₪ |

מיזוג אוויר

| סוג תעריף | סוג צריכה | קריאה קודמת | קריאה נוכחית | סה"כ צריכה בקוט"ש | מחיר לקוט"ש בא"ג | סה"כ לתשלום |
|--------------------------|-----------|-------------|--------------|-------------------|------------------|-------------|
| פרטי חשבון עבור תאריכים: | | | 01/04/22 | 30/04/22 | | |
| 777 | פסגה | | | 217.699 | 46.64 | 101.53 ₪ |
| 778 | גבע | | | 84.993 | 38.61 | 32.82 ₪ |
| 779 | שפל | | | 17.531 | 31.90 | 5.59 ₪ |

חיוב בגין העמסת מים מיזוג אוויר

| סה"כ לתשלום | הערה |
|-------------|---------------------------------|
| 73.00 ₪ | חיוב בגין העמסת מים מיזוג אוויר |

סה"כ לדייר:

| פסגה | גבע | שפל | סה"כ | שיא ביקוש |
|----------|----------|---------|------------|-----------|
| 1,800.49 | 487.32 | 129.92 | 2,417.73 | 10.43 |
| 839.75 ₪ | 188.15 ₪ | 41.45 ₪ | 1,069.35 ₪ | |

סה"כ צריכה
 סה"כ לתשלום

| | | |
|------------|--|---------------------|
| 214.45 ₪ | תשלום קבוע | |
| 8.88 ₪ | תשלום עבור גודל חיבור בKVA (3x50) | |
| 1,365.67 ₪ | סה"כ לתשלום | לא כולל מע"מ |





התפלגות חיוב בש"ח לפי תעו"ז

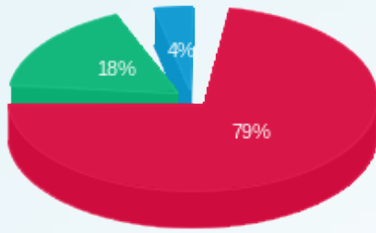

■ פסגה (839.75 ש"ח)
■ גבע (188.15 ש"ח)
■ שפל (41.45 ש"ח)

הסטוריית צריכה בקוט"ש

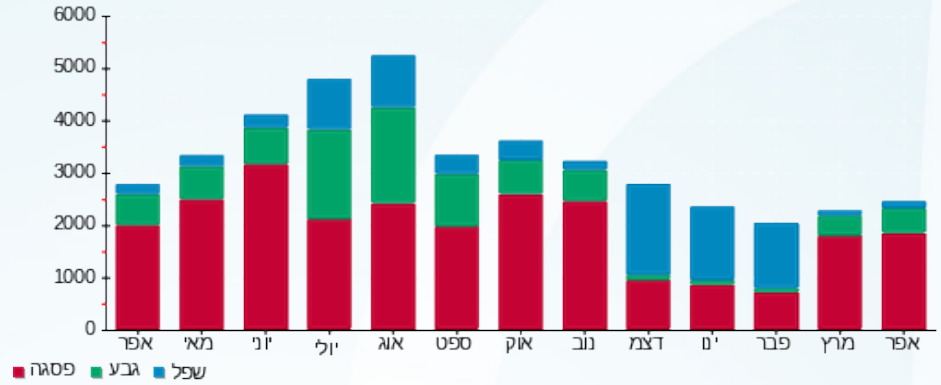



02/05/22 תאריך הפקה:
 30/04/22 תאריך קריאה נוכחית:
 01/04/22 תאריך קריאה קודמת:

שם דייר: מיסטר קויק ח.172
שם אתר: קניון רמת אביב

לקוח/ה נכבד/ה, אנו מתכבדים להגיש את חישוב צריכת החשמל לתקופה 01/04/22 - 30/04/22:

מיסטר קויק ח.172 - 6 - 81016321(3x40)

| סוג תעריף | סוג צריכה | קריאה קודמת | קריאה נוכחית | סה"כ צריכה בקוט"ש | מחיר לקוט"ש בא"ג | סה"כ לתשלום |
|--------------------------|-----------|-------------|--------------|-------------------|------------------|-------------|
| פרטי חשבון עבור תאריכים: | | | | | | |
| 777 | פסגה | 01/04/22 | 30/04/22 | 1,201.06 | 46.64 | 560.17 ₪ |
| 778 | גבע | 71,108.39 | 71,315.78 | 207.39 | 38.61 | 80.07 ₪ |
| 779 | שפל | 100,630.20 | 100,725.52 | 95.32 | 31.90 | 30.41 ₪ |

מיזוג אוויר

| סוג תעריף | סוג צריכה | קריאה קודמת | קריאה נוכחית | סה"כ צריכה בקוט"ש | מחיר לקוט"ש בא"ג | סה"כ לתשלום |
|--------------------------|-----------|-------------|--------------|-------------------|------------------|-------------|
| פרטי חשבון עבור תאריכים: | | | | | | |
| 777 | פסגה | 01/04/22 | 30/04/22 | 279.888 | 46.64 | 130.54 ₪ |
| 778 | גבע | 109.273 | 109.273 | 38.61 | 42.19 ₪ | |
| 779 | שפל | 22.539 | 22.539 | 31.90 | 7.19 ₪ | |

חיוב בגין העמסת מים מיזוג אוויר

| סוג תשלום | הערה |
|-----------|---------------------------------|
| 84.00 ₪ | חיוב בגין העמסת מים מיזוג אוויר |

מחסנים

| סוג תשלום | הערה |
|-----------|--------|
| 200.00 ₪ | מחסנים |

סה"כ לדייר:

| פסגה | גבע | שפל | סה"כ | שיא ביקוש |
|----------|----------|---------|----------|-----------|
| 1,480.94 | 316.66 | 117.86 | 1,915.46 | 0.38 |
| ₪ 690.71 | ₪ 122.26 | ₪ 37.60 | ₪ 850.57 | |

סה"כ צריכה

סה"כ לתשלום

| | | |
|------------|-----------------------------------|--------------|
| 214.45 ₪ | תשלום קבוע | |
| 7.10 ₪ | תשלום עבור גודל חיבור בKVA (3x40) | |
| 1,356.12 ₪ | סה"כ לתשלום | לא כולל מע"מ |





התפלגות חיוב בש"ח לפי תעו"ז

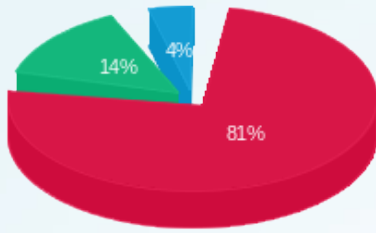

■ פסגה (690.71 ש"ח)
■ גבע (122.26 ש"ח)
■ שפל (37.60 ש"ח)

הסטוריית צריכה בקוט"ש

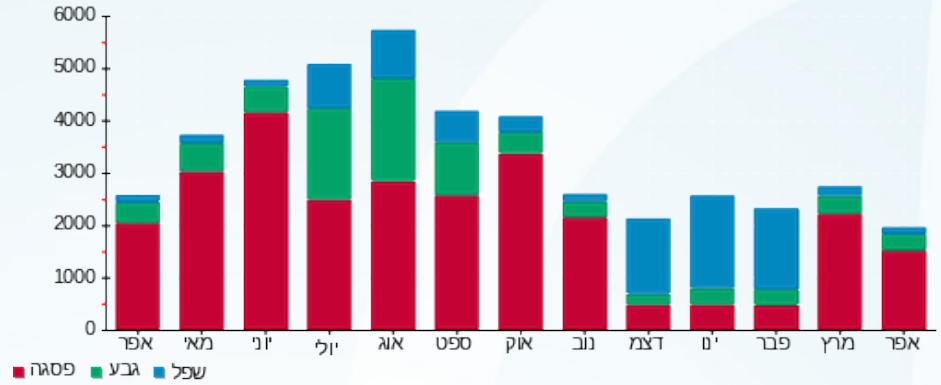



02/05/22

תאריך הפקדה:

שם דייר: ממטר יועצים ק. 5

30/04/22

תאריך קריאה נוכחית:

שם אתר: קניון רמת אביב

01/04/22

תאריך קריאה קודמת:

לקוח/ה נכבד/ה, אנו מתכבדים להגיש את חישוב צריכת החשמל לתקופה 01/04/22 - 30/04/22:

ממטר יועצים ק. 5 - 3 - 81014871 (3x25)

| סוג תעריף | סוג צריכה | קריאה קודמת | קריאה נוכחית | סה"כ צריכה בקוט"ש | מחיר לקוט"ש בא"ג | סה"כ לתשלום |
|--------------------------|-----------|-------------|--------------|-------------------|------------------|-------------|
| פרטי חשבון עבור תאריכים: | | | | | | |
| 777 | פסגה | 01/04/22 | 30/04/22 | 17.70 | 46.64 | 8.26 ₪ |
| 778 | גבע | 3,872.10 | 3,883.60 | 11.50 | 38.61 | 4.44 ₪ |
| 779 | שפל | 12,697.10 | 12,715.40 | 18.30 | 31.90 | 5.84 ₪ |

חיוב בגין העמסת מיזוג אוויר

| סוג תשלום | הערה |
|-----------|-----------------------------|
| 230.00 ₪ | חיוב בגין העמסת מיזוג אוויר |

סה"כ לדייר:

| פסגה | גבע | שפל | סה"כ | שיא ביקוש |
|--------|--------|--------|---------|-----------|
| 17.70 | 11.50 | 18.30 | 47.50 | 0.10 |
| 8.26 ₪ | 4.44 ₪ | 5.84 ₪ | 18.53 ₪ | |

סה"כ צריכה
סה"כ לתשלום

| | | |
|----------|-----------------------------------|--------------|
| 38.53 ₪ | תשלום קבוע | |
| 4.44 ₪ | תשלום עבור גודל חיבור בKVA (3x25) | |
| 291.50 ₪ | סה"כ לתשלום | לא כולל מע"מ |

התפלגות חיוב בש"ח לפי תעו"ז

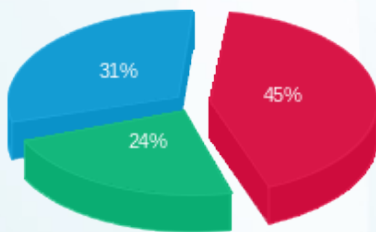

פסגה (8.26 ₪)
גבע (4.44 ₪)
שפל (5.84 ₪)

הסטוריית צריכה בקוט"ש

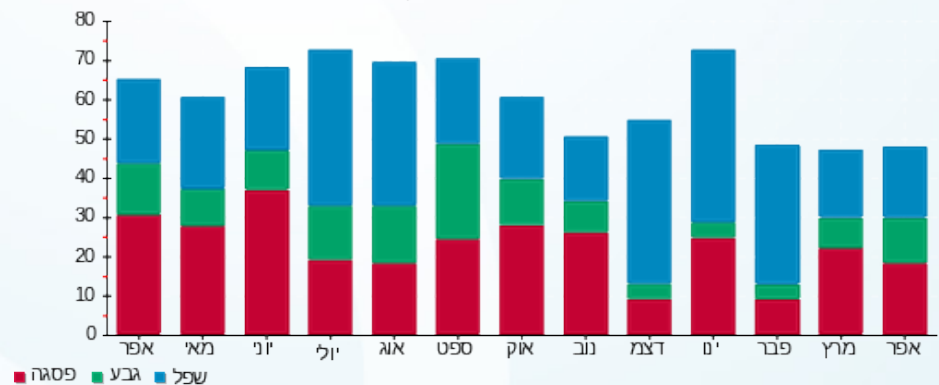



02/05/22

תאריך הפקדה:

שם דייר: מסך איימולס
שם אתר: קניון רמת אביב

30/04/22

תאריך קריאה נוכחית:

01/04/22

תאריך קריאה קודמת:

לקוח/ה נכבד/ה, אנו מתכבדים להגיש את חישוב צריכת החשמל לתקופה 01/04/22 - 30/04/22:

מסך איימולס - 1 - 20281640 (0x0)

| סוג תעריף | סוג צריכה | קריאה קודמת | קריאה נוכחית | סה"כ צריכה בקוט"ש | מחיר לקוט"ש בא"ג | סה"כ לתשלום |
|--------------------------|-----------|-------------|--------------|-------------------|------------------|-------------|
| פרטי חשבון עבור תאריכים: | | | | | | |
| 777 | פסגה | 01/04/22 | 30/04/22 | 406.70 | 46.64 | 189.68 ₪ |
| 778 | גבע | 375.00 | 555.30 | 180.30 | 38.61 | 69.61 ₪ |
| 779 | שפל | 1,356.00 | 1,568.40 | 212.40 | 31.90 | 67.76 ₪ |

סה"כ לדייר:

| פסגה | גבע | שפל | סה"כ | שיא ביקוש |
|----------|---------|---------|----------|-----------|
| 406.70 | 180.30 | 212.40 | 799.40 | 2.86 |
| 189.68 ₪ | 69.61 ₪ | 67.76 ₪ | 327.05 ₪ | |

סה"כ צריכה

סה"כ לתשלום

| | | |
|----------|----------------------------------|--------------|
| 214.45 ₪ | תשלום קבוע | |
| 0.00 ₪ | תשלום עבור גודל חיבור בKVA (0x0) | |
| 541.50 ₪ | סה"כ לתשלום | לא כולל מע"מ |

התפלגות חיוב בש"ח לפי תע"ז

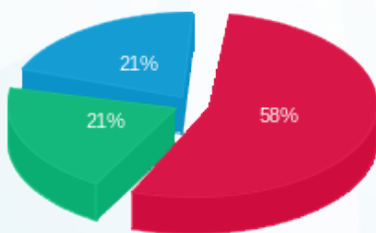

פסגה (189.68 ₪) ■
גבע (69.61 ₪) ■
שפל (67.76 ₪) ■

הסטוריית צריכה בקוט"ש

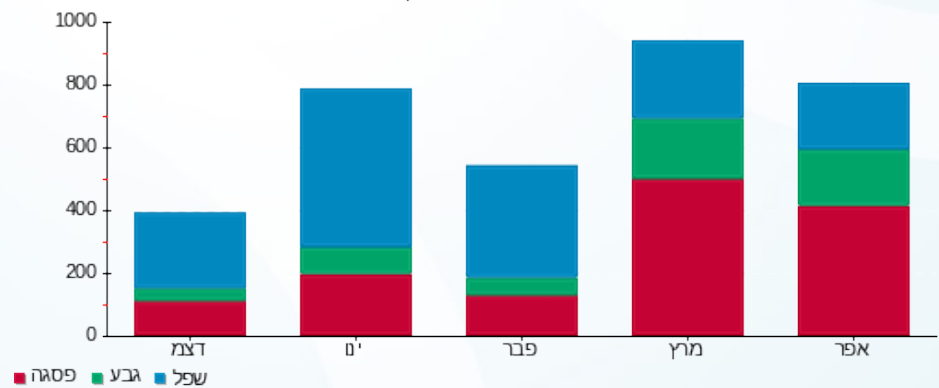

פסגה ■ גבע ■ שפל





02/05/22 תאריך הפקדה:
 30/04/22 תאריך קריאה נוכחית:
 01/04/22 תאריך קריאה קודמת:

שם דייר: מעלית
 שם אתר: קניון רמת אביב

לקוח/ה נכבד/ה, אנו מתכבדים להגיש את חישוב צריכת החשמל לתקופה 01/04/22 - 30/04/22:

מעלית - 6 - 81016984(0x0)

| סוג תעריף | סוג צריכה | קריאה קודמת | קריאה נוכחית | סה"כ צריכה בקוט"ש | מחיר לקוט"ש בא"ג | סה"כ לתשלום |
|-----------|-----------|-------------|--------------|-------------------|------------------|-------------|
| | | 01/04/22 | 30/04/22 | | | |
| 777 | פסגה | 5,666.20 | 5,719.00 | 52.80 | 46.64 | 24.63 ₪ |
| 778 | גבע | 2,677.70 | 2,702.30 | 24.60 | 38.61 | 9.50 ₪ |
| 779 | שפל | 8,645.10 | 8,696.70 | 51.60 | 31.90 | 16.46 ₪ |

סה"כ לדייר:

| פסגה | גבע | שפל | סה"כ | שיא ביקוש |
|---------|--------|---------|---------|-----------|
| 52.80 | 24.60 | 51.60 | 129.00 | 0.80 |
| 24.63 ₪ | 9.50 ₪ | 16.46 ₪ | 50.58 ₪ | |

סה"כ צריכה
 סה"כ לתשלום

| | | |
|---------|----------------------------------|--------------|
| 0.00 ₪ | תשלום קבוע | |
| 0.00 ₪ | תשלום עבור גודל חיבור בKVA (0x0) | |
| 50.58 ₪ | סה"כ לתשלום | לא כולל מע"מ |

התפלגות חיוב בש"ח לפי תעו"ז

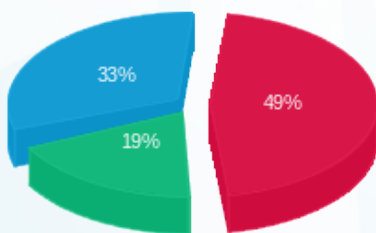

■ פסגה (24.63 ₪)
 ■ גבע (9.50 ₪)
 ■ שפל (16.46 ₪)

הסטוריית צריכה בקוט"ש

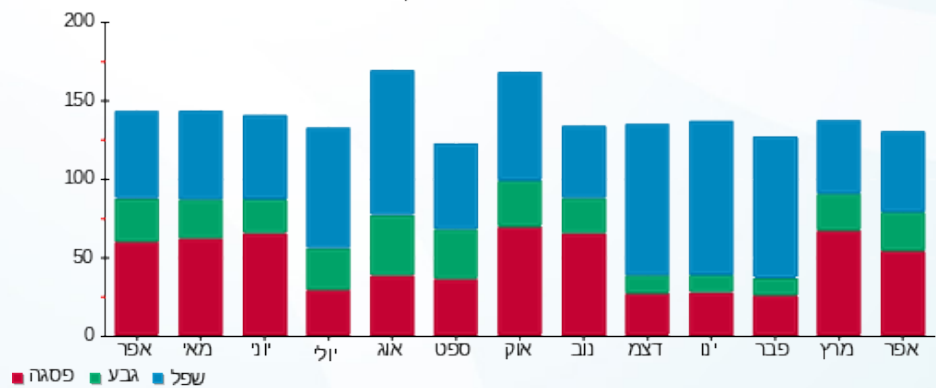

■ פסגה ■ גבע ■ שפל





02/05/22

תאריך הפקה:

שם דייר: מקדונלדס ח.201

30/04/22

תאריך קריאה נוכחית:

שם אתר: קניון רמת אביב

01/04/22

תאריך קריאה קודמת:

לקוח/ה נכבד/ה, אנו מתכבדים להגיש את חישוב צריכת החשמל לתקופה 01/04/22 - 30/04/22:
מקדונלדס ח.201 - 5 - 81016785(3x200)

| סוג תעריף | סוג צריכה | קריאה קודמת | קריאה נוכחית | סה"כ צריכה בקוט"ש | מחיר לקוט"ש בא"ג | סה"כ לתשלום |
|-----------|-----------|-------------|--------------|-------------------|--------------------------|-------------|
| | | | 30/04/22 | 01/04/22 | פרטי חשבון עבור תאריכים: | |
| 777 | פסגה | 684,540.65 | 690,857.03 | 6,316.38 | 46.64 | 2,945.96 ₪ |
| 778 | גבע | 318,348.31 | 320,924.91 | 2,576.60 | 38.61 | 994.83 ₪ |
| 779 | שפל | 667,061.77 | 670,106.89 | 3,045.12 | 31.90 | 971.39 ₪ |

מיזוג אוויר

| סוג תעריף | סוג צריכה | קריאה קודמת | קריאה נוכחית | סה"כ צריכה בקוט"ש | מחיר לקוט"ש בא"ג | סה"כ לתשלום |
|-----------|-----------|-------------|--------------|-------------------|--------------------------|-------------|
| | | | 30/04/22 | 01/04/22 | פרטי חשבון עבור תאריכים: | |
| 777 | פסגה | | | 364.238 | 46.64 | 169.88 ₪ |
| 778 | גבע | | | 142.204 | 38.61 | 54.91 ₪ |
| 779 | שפל | | | 29.331 | 31.90 | 9.36 ₪ |

חיוב בגין העמסת מים מיזוג אוויר

| סה"כ לתשלום | הערה |
|-------------|---------------------------------|
| 110.00 ₪ | חיוב בגין העמסת מים מיזוג אוויר |

סה"כ לדייר:

| פסגה | גבע | שפל | סה"כ | שיא ביקוש |
|------------|------------|----------|------------|-----------|
| 6,680.61 | 2,718.80 | 3,074.45 | 12,473.87 | 29.57 |
| ₪ 3,115.84 | ₪ 1,049.73 | ₪ 980.75 | ₪ 5,146.32 | |

סה"כ צריכה

סה"כ לתשלום

| | | |
|------------|---|---------------------|
| 214.45 ₪ | תשלום קבוע | |
| 35.50 ₪ | תשלום עבור גודל חיבור בKVA (3x200) | |
| 5,506.27 ₪ | סה"כ לתשלום | לא כולל מע"מ |





התפלגות חיוב בש"ח לפי תעו"ז

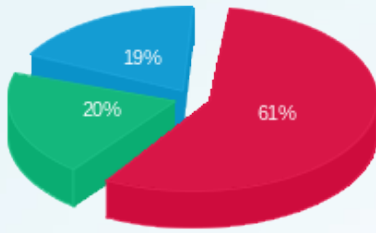

■ פסגה (3,115.84 ש"ח)
■ גבע (1,049.73 ש"ח)
■ שפל (980.75 ש"ח)

הסטוריית צריכה בקוט"ש

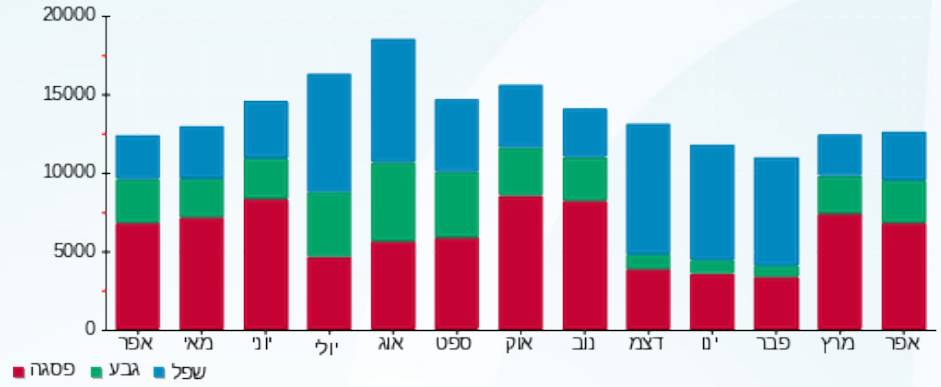



02/05/22 תאריך הפקה:
 30/04/22 תאריך קריאה נוכחית:
 01/04/22 תאריך קריאה קודמת:

שם דייר: מרי נעליים ח.272
שם אתר: קניון רמת אביב

לקוח/ה נכבד/ה, אנו מתכבדים להגיש את חישוב צריכת החשמל לתקופה 01/04/22 - 30/04/22:

מרי נעליים ח.272 - 5 - 81016363(3x25)

| סה"כ לתשלום | מחיר לקוט"ש בא"ג | סה"כ צריכה בקוט"ש | קריאה נוכחית | קריאה קודמת | סוג צריכה | סוג תעריף |
|-------------|------------------|-------------------|--------------|-------------|--------------------------|-----------|
| | | | 30/04/22 | 01/04/22 | פרטי חשבון עבור תאריכים: | |
| ₪ 451.20 | 46.64 | 967.41 | 161,538.00 | 160,570.59 | פסגה | 777 |
| ₪ 92.13 | 38.61 | 238.62 | 61,186.53 | 60,947.91 | גבע | 778 |
| ₪ 65.61 | 31.90 | 205.68 | 103,882.28 | 103,676.59 | שפל | 779 |

מיזוג אוויר

| סה"כ לתשלום | מחיר לקוט"ש בא"ג | סה"כ צריכה בקוט"ש | קריאה נוכחית | קריאה קודמת | סוג צריכה | סוג תעריף |
|-------------|------------------|-------------------|--------------|-------------|--------------------------|-----------|
| | | | 30/04/22 | 01/04/22 | פרטי חשבון עבור תאריכים: | |
| ₪ 107.92 | 46.64 | 231.387 | | | פסגה | 777 |
| ₪ 34.88 | 38.61 | 90.337 | | | גבע | 778 |
| ₪ 5.94 | 31.90 | 18.633 | | | שפל | 779 |

חיוב בגין העמסת מים מיזוג אוויר

| סה"כ לתשלום | הערה |
|-------------|---------------------------------|
| ₪ 70.00 | חיוב בגין העמסת מים מיזוג אוויר |

סה"כ לדייר:

| שיא ביקוש | סה"כ | שפל | גבע | פסגה | סה"כ צריכה |
|-----------|----------|---------|----------|----------|-------------|
| 2.74 | 1,752.07 | 224.32 | 328.96 | 1,198.79 | סה"כ לתשלום |
| | ₪ 757.69 | ₪ 71.56 | ₪ 127.01 | ₪ 559.12 | |

| | | |
|------------|--|---------------------|
| ₪ 214.45 | תשלום קבוע | |
| ₪ 4.44 | תשלום עבור גודל חיבור בKVA (3x25) | |
| ₪ 1,046.57 | סה"כ לתשלום | לא כולל מע"מ |





התפלגות חיוב בש"ח לפי תעו"ז

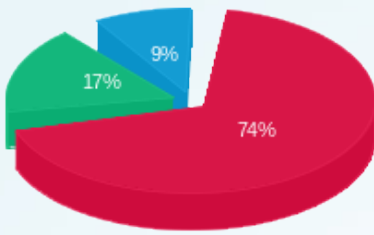

■ פסגה (559.12 ש"ח)
■ גבע (127.01 ש"ח)
■ שפל (71.56 ש"ח)

הסטוריית צריכה בקוט"ש

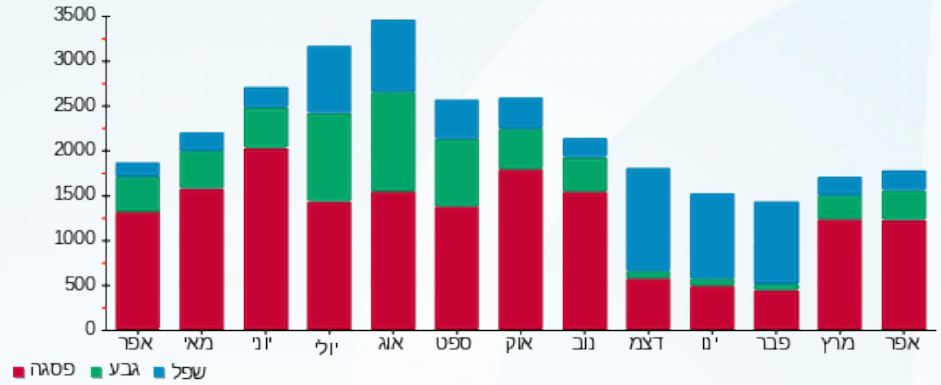



02/05/22

תאריך הפקדה:

שם דייר: מרפאת שיניים ש.ל.ה.

30/04/22

תאריך קריאה נוכחית:

שם אתר: קניון רמת אביב

01/04/22

תאריך קריאה קודמת:

לקוח/ה נכבד/ה, אנו מתכבדים להגיש את חישוב צריכת החשמל לתקופה 01/04/22 - 30/04/22:

מרפאת שיניים ש.ל.ה. - 7 - 81016947(3x100)

| סוג תעריף | סוג צריכה | קריאה קודמת | קריאה נוכחית | סה"כ צריכה בקוט"ש | מחיר לקוט"ש בא"ג | סה"כ לתשלום |
|--------------------------|-----------|-------------|--------------|-------------------|------------------|-------------|
| פרטי חשבון עבור תאריכים: | | | | | | |
| 777 | פסגה | 01/04/22 | 30/04/22 | 2,805.20 | 46.64 | 1,308.35 ₪ |
| 778 | גבע | 25,916.70 | 26,489.20 | 572.50 | 38.61 | 221.04 ₪ |
| 779 | שפל | 58,712.60 | 59,480.90 | 768.30 | 31.90 | 245.09 ₪ |

חיוב בגין העמסת מים מיזוג אוויר

| סוג תשלום | הערה |
|------------|---------------------------------|
| 1,020.00 ₪ | חיוב בגין העמסת מים מיזוג אוויר |

סה"כ לדייר:

| פסגה | גבע | שפל | סה"כ | שיא ביקוש |
|------------|----------|----------|------------|-----------|
| 2,805.20 | 572.50 | 768.30 | 4,146.00 | 11.40 |
| 1,308.35 ₪ | 221.04 ₪ | 245.09 ₪ | 1,774.48 ₪ | |

סה"כ צריכה
סה"כ לתשלום

| | | |
|------------|------------------------------------|--------------|
| 214.45 ₪ | תשלום קבוע | |
| 17.75 ₪ | תשלום עבור גודל חיבור בKVA (3x100) | |
| 3,026.68 ₪ | סה"כ לתשלום | לא כולל מע"מ |

התפלגות חיוב בש"ח לפי תעו"ז

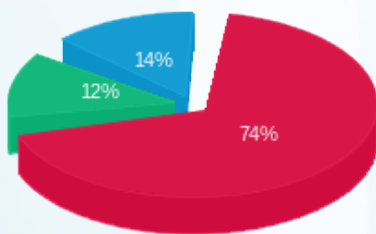

פסגה (1,308.35 ₪)
גבע (221.04 ₪)
שפל (245.09 ₪)

הסטוריית צריכה בקוט"ש

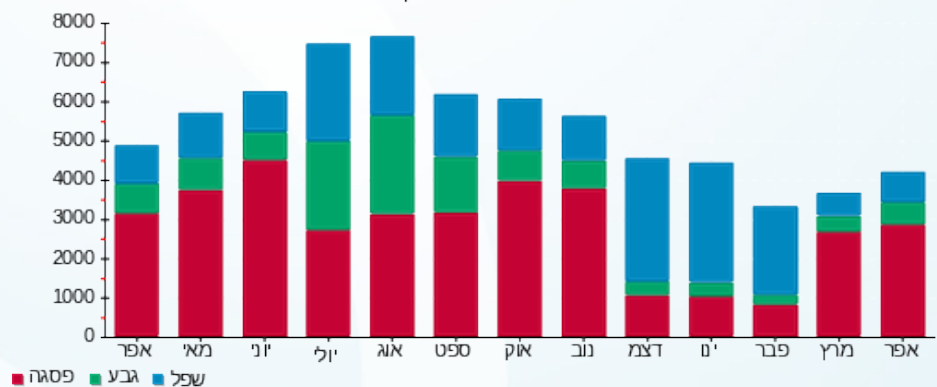



02/05/22 תאריך הפקה:
 30/04/22 תאריך קריאה נוכחית:
 01/04/22 תאריך קריאה קודמת:

שם דייר: מרק קיין ח.221
 שם אתר: קניון רמת אביב

לקוח/ה נכבד/ה, אנו מתכבדים להגיש את חישוב צריכת החשמל לתקופה 01/04/22 - 30/04/22:

מרק קיין ח.221 - 1 - 81016347(3x32)

| סה"כ לתשלום | מחיר לקוט"ש בא"ג | סה"כ צריכה בקוט"ש | קריאה נוכחית | קריאה קודמת | סוג צריכה | סוג תעריף |
|-------------|------------------|-------------------|--------------|-------------|--------------------------|-----------|
| | | | 30/04/22 | 01/04/22 | פרטי חשבון עבור תאריכים: | |
| 1,075.50 ₪ | 46.64 | 2,305.96 | 267,339.73 | 265,033.77 | פסגה | 777 |
| 245.05 ₪ | 38.61 | 634.67 | 95,131.08 | 94,496.41 | גבע | 778 |
| 133.21 ₪ | 31.90 | 417.60 | 118,841.29 | 118,423.69 | שפל | 779 |

מיזוג אוויר

| סה"כ לתשלום | מחיר לקוט"ש בא"ג | סה"כ צריכה בקוט"ש | קריאה נוכחית | קריאה קודמת | סוג צריכה | סוג תעריף |
|-------------|------------------|-------------------|--------------|-------------|--------------------------|-----------|
| | | | 30/04/22 | 01/04/22 | פרטי חשבון עבור תאריכים: | |
| 107.92 ₪ | 46.64 | 231.387 | | | פסגה | 777 |
| 34.88 ₪ | 38.61 | 90.337 | | | גבע | 778 |
| 5.94 ₪ | 31.90 | 18.633 | | | שפל | 779 |

חיוב בגין העמסת מים מיזוג אוויר

| סה"כ לתשלום | הערה |
|-------------|---------------------------------|
| 70.00 ₪ | חיוב בגין העמסת מים מיזוג אוויר |

סה"כ לדייר:

| שיא ביקוש | סה"כ | שפל | גבע | פסגה |
|-----------|------------|----------|----------|------------|
| 11.46 | 3,698.59 | 436.23 | 725.01 | 2,537.35 |
| | 1,602.50 ₪ | 139.16 ₪ | 279.93 ₪ | 1,183.42 ₪ |

סה"כ צריכה
 סה"כ לתשלום

| | | |
|------------|-----------------------------------|--------------|
| 214.45 ₪ | תשלום קבוע | |
| 5.68 ₪ | תשלום עבור גודל חיבור בKVA (3x32) | |
| 1,892.63 ₪ | סה"כ לתשלום | לא כולל מע"מ |





התפלגות חיוב בש"ח לפי תעו"ז

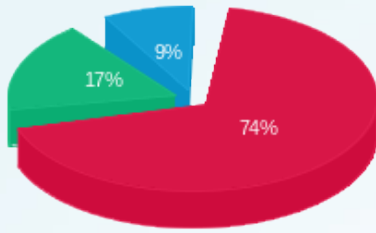

פסגה (ש"ח 1,183.42)
 גבע (ש"ח 279.93)
 שפל (ש"ח 139.16)

הסטוריית צריכה בקוט"ש

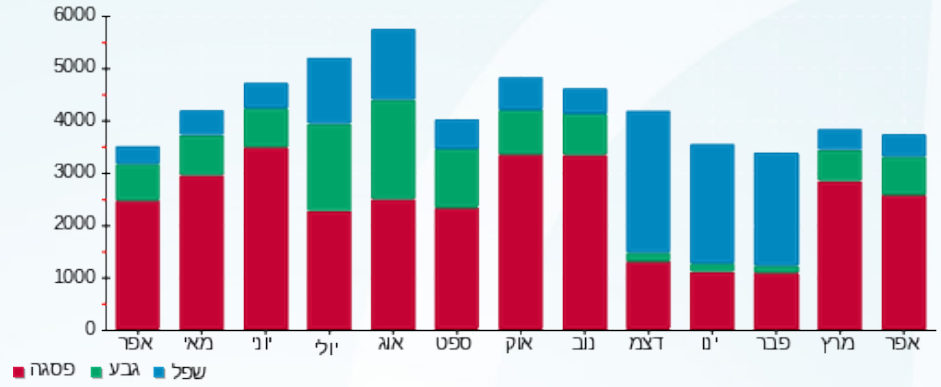



02/05/22

תאריך הפקדה:

שם דייר: משרדי הנהלה ק. 12

30/04/22

תאריך קריאה נוכחית:

שם אתר: קניון רמת אביב

01/04/22

תאריך קריאה קודמת:

לקוח/ה נכבד/ה, אנו מתכבדים להגיש את חישוב צריכת החשמל לתקופה 01/04/22 - 30/04/22:

משרדי הנהלה - 8 - (3x63)81016947

| סוג תעריף | סוג צריכה | קריאה קודמת | קריאה נוכחית | סה"כ צריכה בקוט"ש | מחיר לקוט"ש בא"ג | סה"כ לתשלום |
|--------------------------|-----------|-------------|--------------|-------------------|------------------|-------------|
| פרטי חשבון עבור תאריכים: | | | | | | |
| 777 | פסגה | 01/04/22 | 30/04/22 | 934.80 | 46.64 | 435.99 ₪ |
| 778 | גבע | 10,293.80 | 10,508.10 | 214.30 | 38.61 | 82.74 ₪ |
| 779 | שפל | 28,247.30 | 28,582.60 | 335.30 | 31.90 | 106.96 ₪ |

חיוב בגין העמסת מיזוג אוויר

| סוג תשלום | הערה |
|-----------|-----------------------------|
| 516.00 ₪ | חיוב בגין העמסת מיזוג אוויר |

סה"כ לדייר:

| פסגה | גבע | שפל | סה"כ | שיא ביקוש |
|----------|---------|----------|----------|-----------|
| 934.80 | 214.30 | 335.30 | 1,484.40 | 3.40 |
| ₪ 435.99 | ₪ 82.74 | ₪ 106.96 | ₪ 625.69 | |

סה"כ צריכה
סה"כ לתשלום

| | | |
|------------|-----------------------------------|--------------|
| 214.45 ₪ | תשלום קבוע | |
| 11.18 ₪ | תשלום עבור גודל חיבור בKVA (3x63) | |
| 1,367.33 ₪ | סה"כ לתשלום | לא כולל מע"מ |

התפלגות חיוב בש"ח לפי תעו"ז

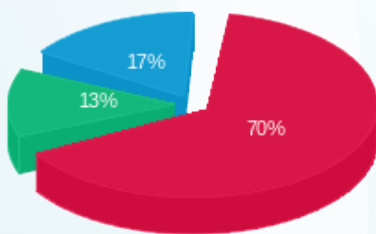

פסגה (₪ 435.99)
גבע (₪ 82.74)
שפל (₪ 106.96)

הסטוריית צריכה בקוט"ש

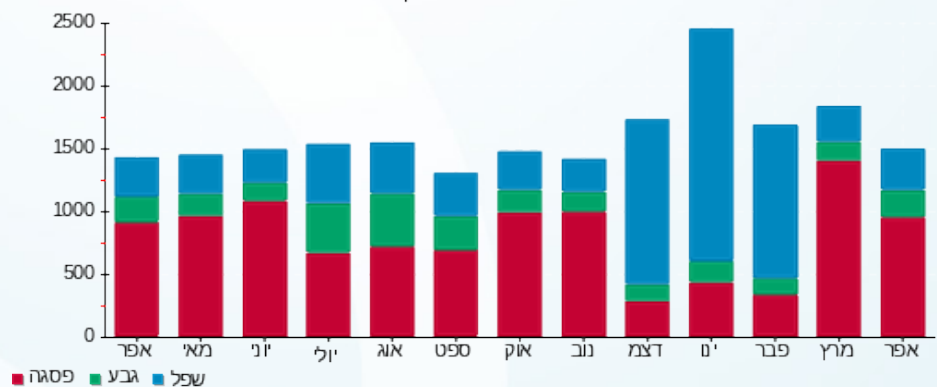



02/05/22

תאריך הפקדה:

שם דייר: נארס

30/04/22

תאריך קריאה נוכחית:

שם אתר: קניון רמת אביב

01/04/22

תאריך קריאה קודמת:

לקוח/ה נכבד/ה, אנו מתכבדים להגיש את חישוב צריכת החשמל לתקופה 01/04/22 - 30/04/22:

נארס - 6 - 81016191 (3x63)

| סה"כ לתשלום | מחיר לקוט"ש בא"ג | סה"כ צריכה בקוט"ש | קריאה נוכחית | קריאה קודמת | סוג צריכה | סוג תעריף |
|-------------|------------------|-------------------|--------------|-------------|--------------------------|-----------|
| | | | 30/04/22 | 01/04/22 | פרטי חשבון עבור תאריכים: | |
| 792.64 ₪ | 46.64 | 1,699.48 | 136,702.72 | 135,003.23 | פסגה | 777 |
| 214.82 ₪ | 38.61 | 556.38 | 51,386.62 | 50,830.24 | גבע | 778 |
| 91.99 ₪ | 31.90 | 288.37 | 66,623.83 | 66,335.45 | שפל | 779 |

מיזוג אוויר

| סה"כ לתשלום | מחיר לקוט"ש בא"ג | סה"כ צריכה בקוט"ש | קריאה נוכחית | קריאה קודמת | סוג צריכה | סוג תעריף |
|-------------|------------------|-------------------|--------------|-------------|--------------------------|-----------|
| | | | 30/04/22 | 01/04/22 | פרטי חשבון עבור תאריכים: | |
| 197.78 ₪ | 46.64 | 424.049 | | | פסגה | 777 |
| 63.92 ₪ | 38.61 | 165.556 | | | גבע | 778 |
| 10.89 ₪ | 31.90 | 34.148 | | | שפל | 779 |

סה"כ לדירה:

| שיא ביקוש | סה"כ | שפל | גבע | פסגה |
|-----------|------------|----------|----------|----------|
| 10.53 | 3,167.99 | 322.52 | 721.94 | 2,123.53 |
| | 1,372.04 ₪ | 102.88 ₪ | 278.74 ₪ | 990.42 ₪ |

סה"כ צריכה

סה"כ לתשלום

| | | |
|------------|---|---------------------|
| 214.45 ₪ | תשלום קבוע | |
| 11.18 ₪ | תשלום עבור גודל חיבור ב-KVA (3x63) | |
| 1,597.67 ₪ | סה"כ לתשלום | לא כולל מע"מ |

התפלגות חיוב בש"ח לפי תע"ז

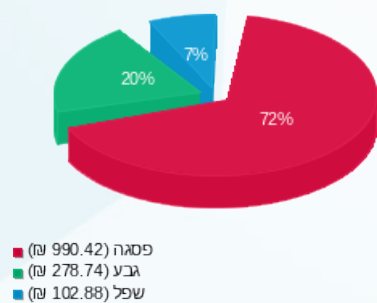

הסטוריית צריכה בקוט"ש

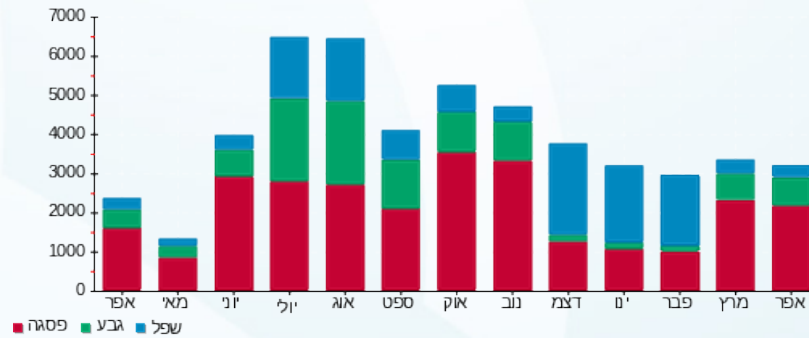



02/05/22

תאריך הפקדה:

שם דייר: נור מד ק. 6
שם אתר: קניון רמת אביב

30/04/22

תאריך קריאה נוכחית:

01/04/22

תאריך קריאה קודמת:

לקוח/ה נכבד/ה, אנו מתכבדים להגיש את חישוב צריכת החשמל לתקופה 01/04/22 - 30/04/22:

נורמד ק. 6 - 6 - 81014871(3x63)

| סוג תעריף | סוג צריכה | קריאה קודמת | קריאה נוכחית | סה"כ צריכה בקוט"ש | מחיר לקוט"ש בא"ג | סה"כ לתשלום |
|-----------|-----------|-------------|--------------|--------------------------|------------------|-------------|
| | | 01/04/22 | 30/04/22 | פרטי חשבון עבור תאריכים: | | |
| 777 | פסגה | 150,872.60 | 152,056.20 | 1,183.60 | 46.64 | 552.03 ₪ |
| 778 | גבע | 50,337.40 | 50,700.00 | 362.60 | 38.61 | 140.00 ₪ |
| 779 | שפל | 154,476.00 | 155,219.40 | 743.40 | 31.90 | 237.14 ₪ |

חיוב בגין העמסת מיזוג אוויר

| סה"כ לתשלום | הערה |
|-------------|-----------------------------|
| 1,345.00 ₪ | חיוב בגין העמסת מיזוג אוויר |

סה"כ לדייר:

| פסגה | גבע | שפל | סה"כ | שיא ביקוש |
|----------|----------|----------|----------|-----------|
| 1,183.60 | 362.60 | 743.40 | 2,289.60 | 4.80 |
| 552.03 ₪ | 140.00 ₪ | 237.14 ₪ | 929.18 ₪ | |

סה"כ צריכה
סה"כ לתשלום

| לא כולל מע"מ | סה"כ לתשלום | תשלום עבור גודל חיבור בKVA (3x63) | תשלום קבוע |
|--------------|-------------|-----------------------------------|------------|
| | 2,323.89 ₪ | 11.18 ₪ | 38.53 ₪ |

התפלגות חיוב בש"ח לפי תעו"ז

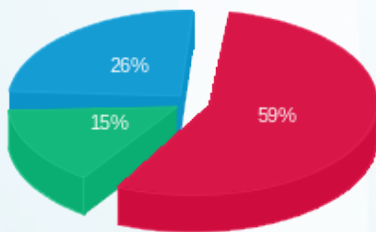

פסגה (552.03 ₪)
גבע (140.00 ₪)
שפל (237.14 ₪)

הסטוריית צריכה בקוט"ש

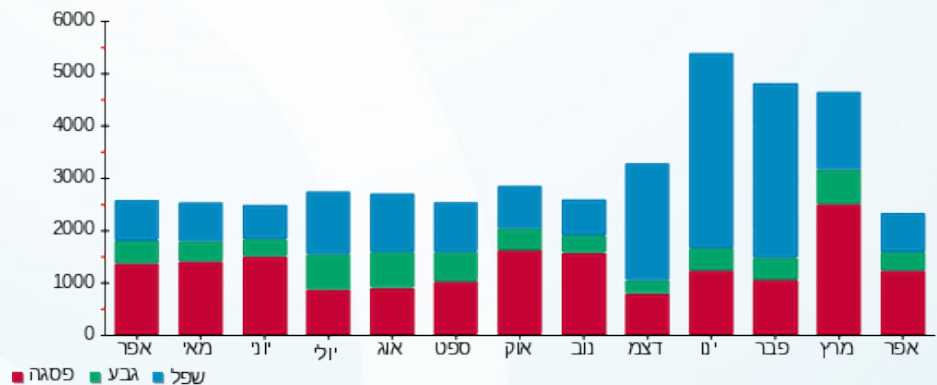



02/05/22

תאריך הפקדה:

שם דייר: נור מד ק.3
שם אתר: קניון רמת אביב

30/04/22

תאריך קריאה נוכחית:

01/04/22

תאריך קריאה קודמת:

לקוח/ה נכבד/ה, אנו מתכבדים להגיש את חישוב צריכת החשמל לתקופה 01/04/22 - 30/04/22:

נור מד ק.3 - 4 - 81016878 (4x630)

| סוג תעריף | סוג צריכה | קריאה קודמת | קריאה נוכחית | סה"כ צריכה בקוט"ש | מחיר לקוט"ש בא"ג | סה"כ לתשלום |
|-----------|-----------|--------------|--------------|-------------------|------------------|-------------|
| | | 01/04/22 | 30/04/22 | | | |
| 777 | פסגה | 3,424,223.71 | 3,453,876.50 | 29,652.78 | 46.64 | 13,830.06 ₪ |
| 778 | גבע | 1,511,932.53 | 1,522,160.19 | 10,227.66 | 38.61 | 3,948.90 ₪ |
| 779 | שפל | 3,702,869.79 | 3,723,602.67 | 20,732.88 | 31.90 | 6,613.79 ₪ |

חיוב בגין העמסת מיזוג אוויר

| סה"כ לתשלום | הערה |
|-------------|-----------------------------|
| 5,512.00 ₪ | חיוב בגין העמסת מיזוג אוויר |

סה"כ לדייר:

| שיא ביקוש | סה"כ | שפל | גבע | פסגה | סה"כ צריכה |
|-----------|-------------|------------|------------|-------------|-------------|
| 95.36 | 60,613.33 | 20,732.88 | 10,227.66 | 29,652.78 | סה"כ לתשלום |
| | 24,392.75 ₪ | 6,613.79 ₪ | 3,948.90 ₪ | 13,830.06 ₪ | |

| | | |
|-------------|------------------------------------|--------------|
| 214.45 ₪ | תשלום קבוע | |
| 149.11 ₪ | תשלום עבור גודל חיבור בKVA (4x630) | |
| 30,268.31 ₪ | סה"כ לתשלום | לא כולל מע"מ |

התפלגות חיוב בש"ח לפי תעו"ז

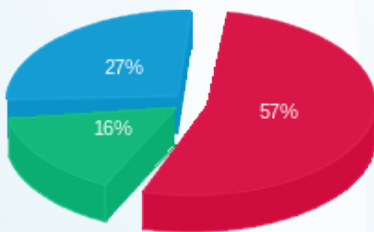

פסגה (13,830.06 ₪) 57%
גבע (3,948.90 ₪) 27%
שפל (6,613.79 ₪) 16%

הסטוריית צריכה בקוט"ש

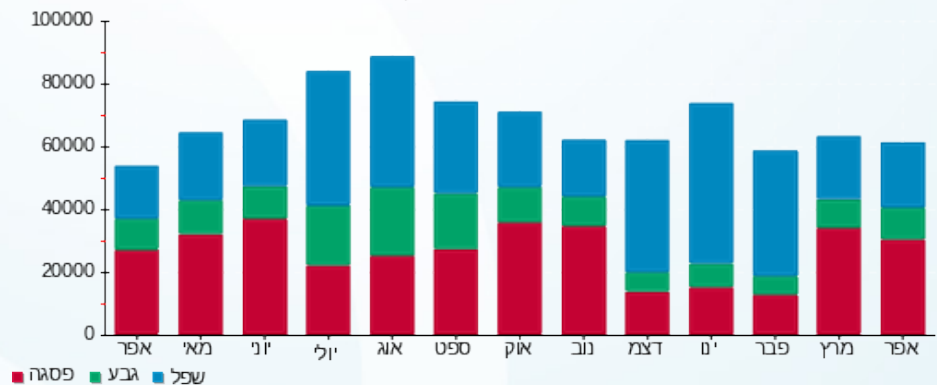



02/05/22

תאריך הפקה:

שם דייר: נייק ח. 152-155

30/04/22

תאריך קריאה נוכחית:

שם אתר: קניון רמת אביב

01/04/22

תאריך קריאה קודמת:

לקוח/ה נכבד/ה, אנו מתכבדים להגיש את חישוב צריכת החשמל לתקופה 01/04/22 - 30/04/22:
נייק ח. 152-155 - 8 - 81016191(3x100)

| סוג תעריף | סוג צריכה | קריאה קודמת | קריאה נוכחית | סה"כ צריכה בקוט"ש | מחיר לקוט"ש בא"ג | סה"כ לתשלום |
|--------------------------|-----------|-------------|--------------|-------------------|------------------|-------------|
| פרטי חשבון עבור תאריכים: | | | | | | |
| 777 | פסגה | 01/04/22 | 30/04/22 | 3,777.03 | 46.64 | 1,761.61 ₪ |
| 778 | גבע | 184,949.52 | 186,269.53 | 1,320.009 | 38.61 | 509.66 ₪ |
| 779 | שפל | 210,056.40 | 211,410.09 | 1,353.69 | 31.90 | 431.83 ₪ |

מיזוג אוויר

| סוג תעריף | סוג צריכה | קריאה קודמת | קריאה נוכחית | סה"כ צריכה בקוט"ש | מחיר לקוט"ש בא"ג | סה"כ לתשלום |
|--------------------------|-----------|-------------|--------------|-------------------|------------------|-------------|
| פרטי חשבון עבור תאריכים: | | | | | | |
| 777 | פסגה | 01/04/22 | 30/04/22 | 1,100.381 | 46.64 | 513.22 ₪ |
| 778 | גבע | | | 429.607 | 38.61 | 165.87 ₪ |
| 779 | שפל | | | 88.611 | 31.90 | 28.27 ₪ |

חיוב בגין העמסת מים מיזוג אוויר

| סוג תעריף | סוג צריכה | הערה | סה"כ לתשלום |
|-----------|-----------|---------------------------------|-------------|
| | | חיוב בגין העמסת מים מיזוג אוויר | 331.00 ₪ |

מחסנים

| סוג תעריף | סוג צריכה | הערה | סה"כ לתשלום |
|-----------|-----------|--------|-------------|
| | | מחסנים | 100.00 ₪ |

סה"כ לדייר:

| פסגה | גבע | שפל | סה"כ | שיא ביקוש |
|------------|----------|----------|------------|-----------|
| 4,877.41 | 1,749.62 | 1,442.30 | 8,069.33 | 22.85 |
| 2,274.82 ₪ | 675.53 ₪ | 460.09 ₪ | 3,410.45 ₪ | |

סה"כ צריכה
סה"כ לתשלום

| | | |
|------------|--|---------------------|
| 214.45 ₪ | תשלום קבוע | |
| 17.75 ₪ | תשלום עבור גודל חיבור ב KVA (3x100) | |
| 4,073.65 ₪ | סה"כ לתשלום | לא כולל מע"מ |





התפלגות חיוב בש"ח לפי תעו"ז

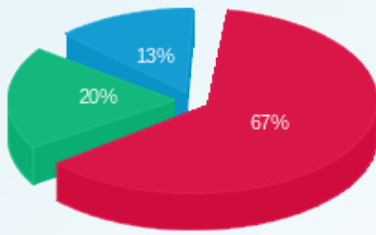

- פסגה (ש"ח 2,274.82)
- גבע (ש"ח 675.53)
- שפל (ש"ח 460.09)

הסטוריית צריכה בקוט"ש

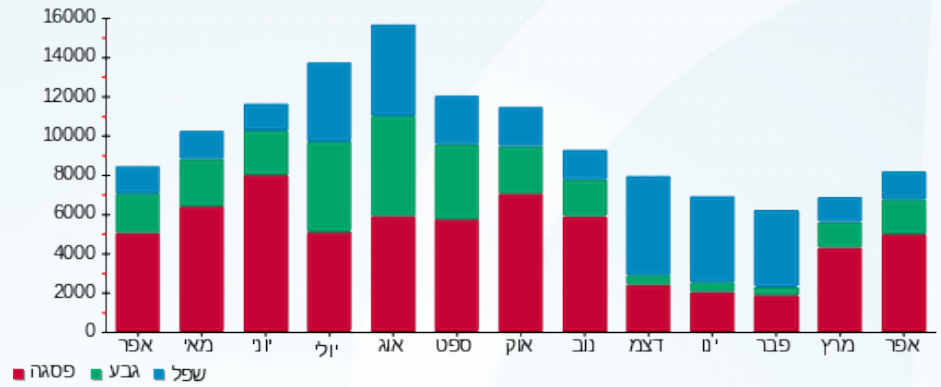



02/05/22

תאריך הפקה:

שם דייר: נספרסו ח.234

30/04/22

תאריך קריאה נוכחית:

שם אתר: קניון רמת אביב

01/04/22

תאריך קריאה קודמת:

לקוח/ה נכבד/ה, אנו מתכבדים להגיש את חישוב צריכת החשמל לתקופה 01/04/22 - 30/04/22:

נספרסו ח.234 - 3 - 81016935(3x80)

| סה"כ לתשלום | מחיר לקוט"ש בא"ג | סה"כ צריכה בקוט"ש | קריאה נוכחית | קריאה קודמת | סוג צריכה | סוג תעריף |
|-------------|------------------|-------------------|--------------|-------------|--------------------------|-----------|
| | | | 30/04/22 | 01/04/22 | פרטי חשבון עבור תאריכים: | |
| 1,425.45 ₪ | 46.64 | 3,056.29 | 302,614.21 | 299,557.92 | פסגה | 777 |
| 431.25 ₪ | 38.61 | 1,116.93 | 125,259.17 | 124,142.24 | גבע | 778 |
| 359.63 ₪ | 31.90 | 1,127.38 | 163,245.26 | 162,117.89 | שפל | 779 |

מיזוג אוויר

| סה"כ לתשלום | מחיר לקוט"ש בא"ג | סה"כ צריכה בקוט"ש | קריאה נוכחית | קריאה קודמת | סוג צריכה | סוג תעריף |
|-------------|------------------|-------------------|--------------|-------------|--------------------------|-----------|
| | | | 30/04/22 | 01/04/22 | פרטי חשבון עבור תאריכים: | |
| 205.23 ₪ | 46.64 | 440.038 | | | פסגה | 777 |
| 66.33 ₪ | 38.61 | 171.798 | | | גבע | 778 |
| 11.30 ₪ | 31.90 | 35.435 | | | שפל | 779 |

חיוב בגין העמסת מים מיזוג אוויר

| סה"כ לתשלום | הערה |
|-------------|---------------------------------|
| 235.00 ₪ | חיוב בגין העמסת מים מיזוג אוויר |

סה"כ לדייר:

| שיא ביקוש | סה"כ | שפל | גבע | פסגה | סה"כ צריכה |
|-----------|------------|----------|----------|------------|-------------|
| 16.14 | 5,947.87 | 1,162.81 | 1,288.73 | 3,496.33 | סה"כ לתשלום |
| | 2,499.20 ₪ | 370.94 ₪ | 497.58 ₪ | 1,630.69 ₪ | |

| | | |
|------------|-----------------------------------|--------------|
| 214.45 ₪ | תשלום קבוע | |
| 14.20 ₪ | תשלום עבור גודל חיבור בKVA (3x80) | |
| 2,962.85 ₪ | סה"כ לתשלום | לא כולל מע"מ |





התפלגות חיוב בש"ח לפי תעו"ז

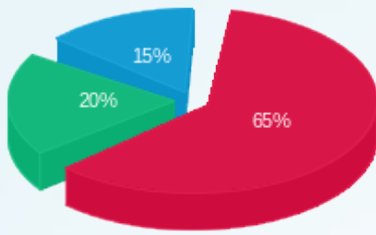

■ פסגה (1,630.69 ש"ח)
■ גבע (497.58 ש"ח)
■ שפל (370.94 ש"ח)

הסטוריית צריכה בקוט"ש

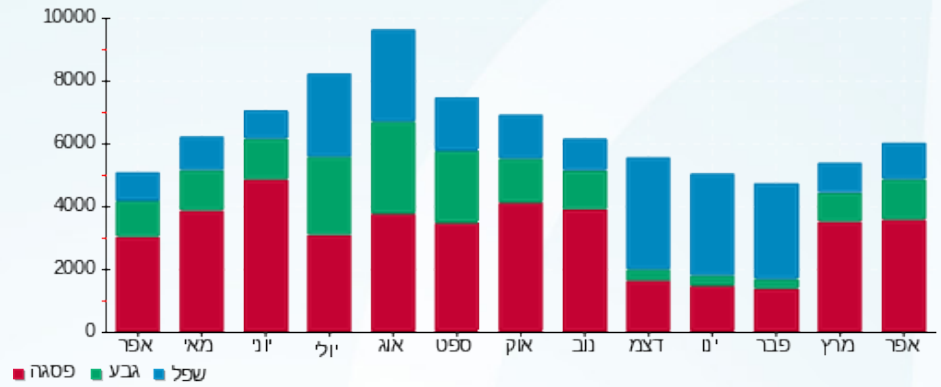



02/05/22

תאריך הפקה:

שם דייר: סאקס ח.118
שם אתר: קניון רמת אביב

30/04/22

תאריך קריאה נוכחית:

01/04/22

תאריך קריאה קודמת:

לקוח/ה נכבד/ה, אנו מתכבדים להגיש את חישוב צריכת החשמל לתקופה 01/04/22 - 30/04/22:
סאקס ח.118 - 8 - (3x63)81014174

| סוג תעריף | סוג צריכה | קריאה קודמת | קריאה נוכחית | סה"כ צריכה בקוט"ש | מחיר לקוט"ש בא"ג | סה"כ לתשלום |
|--------------------------|-----------|-------------|--------------|-------------------|------------------|-------------|
| פרטי חשבון עבור תאריכים: | | | 01/04/22 | 30/04/22 | | |
| 777 | פסגה | 248,376.66 | 250,299.76 | 1,923.11 | 46.64 | 896.94 ₪ |
| 778 | גבע | 107,933.63 | 108,561.91 | 628.28 | 38.61 | 242.58 ₪ |
| 779 | שפל | 169,057.34 | 169,415.64 | 358.30 | 31.90 | 114.30 ₪ |

מיזוג אוויר

| סוג תעריף | סוג צריכה | קריאה קודמת | קריאה נוכחית | סה"כ צריכה בקוט"ש | מחיר לקוט"ש בא"ג | סה"כ לתשלום |
|--------------------------|-----------|-------------|--------------|-------------------|------------------|-------------|
| פרטי חשבון עבור תאריכים: | | | 01/04/22 | 30/04/22 | | |
| 777 | פסגה | | | 398.744 | 46.64 | 185.97 ₪ |
| 778 | גבע | | | 155.676 | 38.61 | 60.11 ₪ |
| 779 | שפל | | | 32.110 | 31.90 | 10.24 ₪ |

חיוב בגין העמסת מים מיזוג אוויר

| סה"כ לתשלום | הערה |
|-------------|---------------------------------|
| 120.00 ₪ | חיוב בגין העמסת מים מיזוג אוויר |

מחסנים

| סה"כ לתשלום | הערה |
|-------------|--------|
| 100.00 ₪ | מחסנים |

סה"כ לדייר:

| פסגה | גבע | שפל | סה"כ | שיא ביקוש |
|------------|----------|----------|------------|-----------|
| 2,321.85 | 783.96 | 390.41 | 3,496.22 | 10.55 |
| 1,082.91 ₪ | 302.69 ₪ | 124.54 ₪ | 1,510.14 ₪ | |

סה"כ צריכה

סה"כ לתשלום

| | | |
|------------|-----------------------------------|--------------|
| 214.45 ₪ | תשלום קבוע | |
| 11.18 ₪ | תשלום עבור גודל חיבור בKVA (3x63) | |
| 1,955.77 ₪ | סה"כ לתשלום | לא כולל מע"מ |





התפלגות חיוב בש"ח לפי תעו"ז

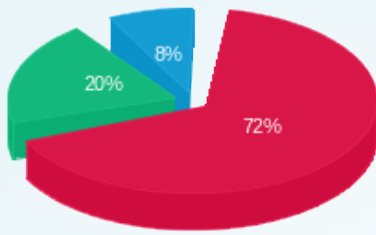

■ פסגה (1,082.91 ש"ח)
■ גבע (302.69 ש"ח)
■ שפל (124.54 ש"ח)

הסטוריית צריכה בקוט"ש

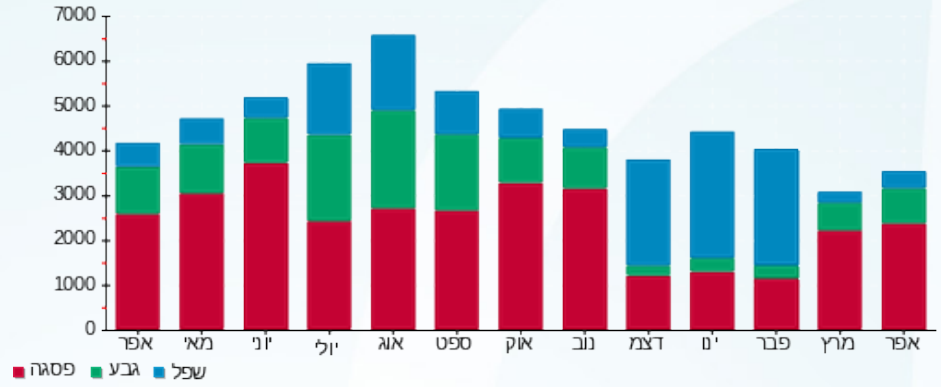



02/05/22

תאריך הפקה:

שם דייר: סוהו ח.262-261

30/04/22

תאריך קריאה נוכחית:

שם אתר: קניון רמת אביב

01/04/22

תאריך קריאה קודמת:

לקוח/ה נכבד/ה, אנו מתכבדים להגיש את חישוב צריכת החשמל לתקופה 01/04/22 - 30/04/22:

סוהו ח.261-262 - 3 - 81016331(3x40)

| סוה"כ לתשלום | מחיר לקוט"ש בא"ג | סוה"כ צריכה בקוט"ש | קריאה נוכחית | קריאה קודמת | סוג צריכה | סוג תעריף |
|--------------|------------------|--------------------|--------------|-------------|--------------------------|-----------|
| | | | 30/04/22 | 01/04/22 | פרטי חשבון עבור תאריכים: | |
| 565.41 ₪ | 46.64 | 1,212.29 | 242,993.26 | 241,780.97 | פסגה | 777 |
| 152.12 ₪ | 38.61 | 393.98 | 96,898.14 | 96,504.15 | גבע | 778 |
| 66.97 ₪ | 31.90 | 209.95 | 125,225.66 | 125,015.71 | שפל | 779 |

מיזוג אוויר

| סוה"כ לתשלום | מחיר לקוט"ש בא"ג | סוה"כ צריכה בקוט"ש | קריאה נוכחית | קריאה קודמת | סוג צריכה | סוג תעריף |
|--------------|------------------|--------------------|--------------|-------------|--------------------------|-----------|
| | | | 30/04/22 | 01/04/22 | פרטי חשבון עבור תאריכים: | |
| 163.01 ₪ | 46.64 | 349.515 | | | פסגה | 777 |
| 52.69 ₪ | 38.61 | 136.456 | | | גבע | 778 |
| 8.98 ₪ | 31.90 | 28.146 | | | שפל | 779 |

חיוב בגין העמסת מים מיזוג אוויר

| סוה"כ לתשלום | הערה |
|--------------|---------------------------------|
| 105.00 ₪ | חיוב בגין העמסת מים מיזוג אוויר |

סוה"כ לדייר:

| שיא ביקוש | סוה"כ | שפל | גבע | פסגה |
|-----------|------------|---------|----------|----------|
| 6.89 | 2,330.34 | 238.10 | 530.44 | 1,561.80 |
| | 1,009.18 ₪ | 75.95 ₪ | 204.80 ₪ | 728.42 ₪ |

סוה"כ צריכה

סוה"כ לתשלום

| | | |
|------------|-----------------------------------|--------------|
| 214.45 ₪ | תשלום קבוע | |
| 7.10 ₪ | תשלום עבור גודל חיבור בKVA (3x40) | |
| 1,335.73 ₪ | סוה"כ לתשלום | לא כולל מע"מ |





התפלגות חיוב בש"ח לפי תעו"ז

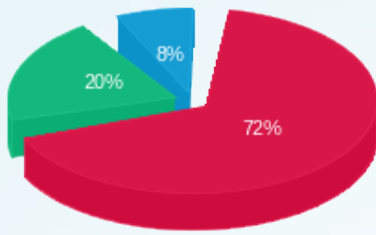

■ פסגה (728.42 ש"ח)
■ גבע (204.80 ש"ח)
■ שפל (75.95 ש"ח)

הסטוריית צריכה בקוט"ש

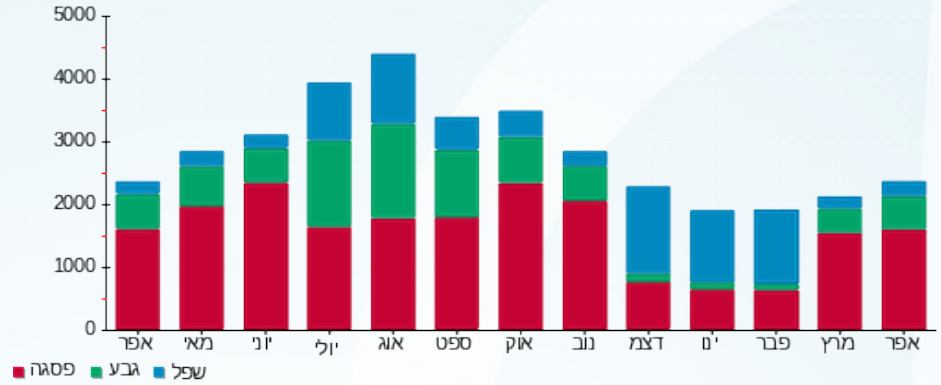



02/05/22 תאריך הפקה:
 30/04/22 תאריך קריאה נוכחית:
 01/04/22 תאריך קריאה קודמת:

שם דייר: סוורבסקי ח.170
שם אתר: קניון רמת אביב

לקוח/ה נכבד/ה, אנו מתכבדים להגיש את חישוב צריכת החשמל לתקופה 01/04/22 - 30/04/22:

סוורבסקי ח.170 - 5 - 81016321(3x20)

| סוג תעריף | סוג צריכה | קריאה קודמת | קריאה נוכחית | סה"כ צריכה בקוט"ש | מחיר לקוט"ש בא"ג | סה"כ לתשלום |
|--------------------------|-----------|-------------|--------------|-------------------|------------------|-------------|
| פרטי חשבון עבור תאריכים: | | | 01/04/22 | 30/04/22 | | |
| 777 | פסגה | 127,082.23 | 127,854.75 | 772.52 | 46.64 | 360.31 ₪ |
| 778 | גבע | 44,446.10 | 44,667.95 | 221.85 | 38.61 | 85.66 ₪ |
| 779 | שפל | 48,566.76 | 48,720.10 | 153.34 | 31.90 | 48.92 ₪ |

מיזוג אוויר

| סוג תעריף | סוג צריכה | קריאה קודמת | קריאה נוכחית | סה"כ צריכה בקוט"ש | מחיר לקוט"ש בא"ג | סה"כ לתשלום |
|--------------------------|-----------|-------------|--------------|-------------------|------------------|-------------|
| פרטי חשבון עבור תאריכים: | | | 01/04/22 | 30/04/22 | | |
| 777 | פסגה | | | 162.565 | 46.64 | 75.82 ₪ |
| 778 | גבע | | | 63.468 | 38.61 | 24.51 ₪ |
| 779 | שפל | | | 13.091 | 31.90 | 4.18 ₪ |

חיוב בגין העמסת מים מיזוג אוויר

| הערה | סה"כ לתשלום |
|---------------------------------|-------------|
| חיוב בגין העמסת מים מיזוג אוויר | 49.00 ₪ |

מחסנים

| הערה | סה"כ לתשלום |
|--------|-------------|
| מחסנים | 70.00 ₪ |

סה"כ לדייר:

| פסגה | גבע | שפל | סה"כ | שיא ביקוש |
|----------|----------|---------|----------|-----------|
| 935.09 | 285.32 | 166.43 | 1,386.84 | 2.22 |
| ₪ 436.13 | ₪ 110.16 | ₪ 53.09 | ₪ 599.38 | |

סה"כ צריכה

סה"כ לתשלום

| | | |
|----------|--|---------------------|
| 214.45 ₪ | תשלום קבוע | |
| 3.55 ₪ | תשלום עבור גודל חיבור בKVA (3x20) | |
| 936.38 ₪ | סה"כ לתשלום | לא כולל מע"מ |





התפלגות חיוב בש"ח לפי תעו"ז

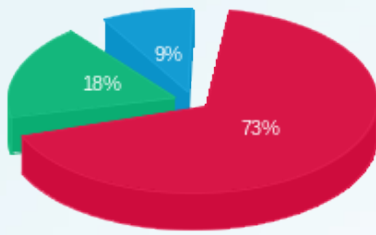

■ פסגה (436.13 ש"ח)
■ גבע (110.16 ש"ח)
■ שפל (53.09 ש"ח)

הסטוריית צריכה בקוט"ש

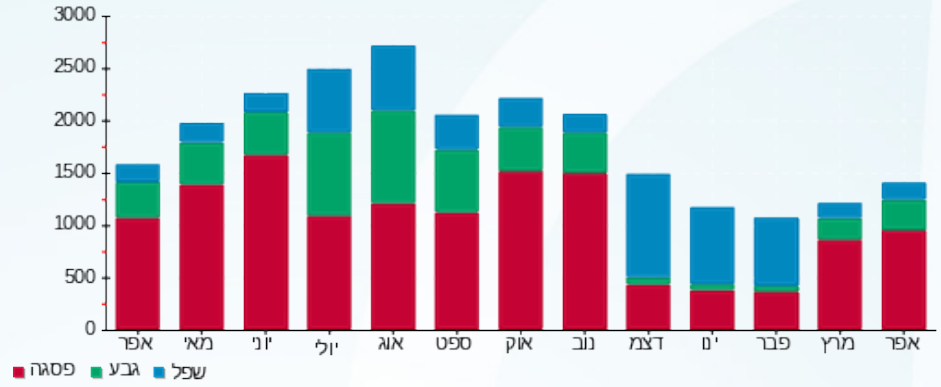



02/05/22 תאריך הפקה:
 30/04/22 תאריך קריאה נוכחית:
 01/04/22 תאריך קריאה קודמת:

שם דייר: סופר פארם ב.חיוני ח.101
 שם אתר: קניון רמת אביב

לקוח/ה נכבד/ה, אנו מתכבדים להגיש את חישוב צריכת החשמל לתקופה 01/04/22 - 30/04/22:

סופר פארם ב.חיוני ח.101 - 6 - 81016878(3x320)

| סוג תעריף | סוג צריכה | קריאה קודמת | קריאה נוכחית | סה"כ צריכה בקוט"ש | מחיר לקוט"ש בא"ג | סה"כ לתשלום |
|-----------|-----------|--------------|--------------|--------------------------|------------------|-------------|
| | | 01/04/22 | 30/04/22 | פרטי חשבון עבור תאריכים: | | |
| 777 | פסגה | 2,010,656.12 | 2,027,767.66 | 17,111.54 | 46.64 | 7,980.82 ₪ |
| 778 | גבע | 1,012,773.16 | 1,020,725.49 | 7,952.33 | 38.61 | 3,070.40 ₪ |
| 779 | שפל | 2,198,569.30 | 2,214,957.00 | 16,387.70 | 31.90 | 5,227.68 ₪ |

מיזוג אוויר

| סוג תעריף | סוג צריכה | קריאה קודמת | קריאה נוכחית | סה"כ צריכה בקוט"ש | מחיר לקוט"ש בא"ג | סה"כ לתשלום |
|-----------|-----------|-------------|--------------|--------------------------|------------------|-------------|
| | | 01/04/22 | 30/04/22 | פרטי חשבון עבור תאריכים: | | |
| 777 | פסגה | | | 2,512.665 | 46.64 | 1,171.91 ₪ |
| 778 | גבע | | | 980.986 | 38.61 | 378.76 ₪ |
| 779 | שפל | | | 202.339 | 31.90 | 64.55 ₪ |

חיוב בגין העמסת מים מיזוג אוויר

| סוג תעריף | הערה | סה"כ לתשלום |
|-----------|---------------------------------|-------------|
| | חיוב בגין העמסת מים מיזוג אוויר | 756.00 ₪ |

סה"כ לדייר:

| פסגה | גבע | שפל | סה"כ | שיא ביקוש |
|------------|------------|------------|-------------|-----------|
| 19,624.21 | 8,933.32 | 16,590.04 | 45,147.57 | 77.56 |
| 9,152.73 ₪ | 3,449.16 ₪ | 5,292.22 ₪ | 17,894.11 ₪ | |

סה"כ צריכה
 סה"כ לתשלום

| | | |
|-------------|------------------------------------|--------------|
| 214.45 ₪ | תשלום קבוע | |
| 56.80 ₪ | תשלום עבור גודל חיבור בKVA (3x320) | |
| 18,921.36 ₪ | סה"כ לתשלום | לא כולל מע"מ |





התפלגות חיוב בש"ח לפי תעו"ז

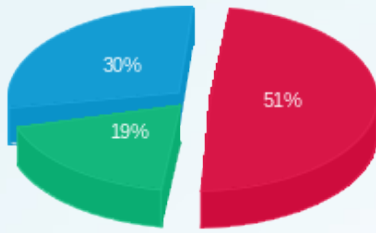

■ פסגה (9,152.73 ש"ח)
■ גבע (3,449.16 ש"ח)
■ שפל (5,292.22 ש"ח)

הסטוריית צריכה בקוט"ש

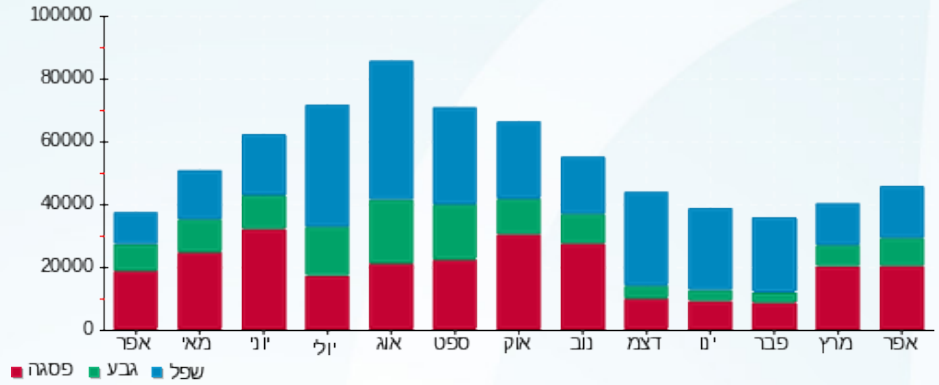



02/05/22

תאריך הפקה:

שם דייר: סטורי ח.163
שם אתר: קניון רמת אביב

30/04/22

תאריך קריאה נוכחית:

01/04/22

תאריך קריאה קודמת:

לקוח/ה נכבד/ה, אנו מתכבדים להגיש את חישוב צריכת החשמל לתקופה 01/04/22 - 30/04/22:

סטורי ח.163 - 7 - 81016441(3x63)

| סה"כ לתשלום | מחיר לקוט"ש בא"ג | סה"כ צריכה בקוט"ש | קריאה נוכחית | קריאה קודמת | סוג צריכה | סוג תעריף |
|-------------|------------------|-------------------|--------------|-------------|--------------------------|-----------|
| | | | 30/04/22 | 01/04/22 | פרטי חשבון עבור תאריכים: | |
| 1,096.21 ₪ | 46.64 | 2,350.37 | 300,351.41 | 298,001.03 | פסגה | 777 |
| 286.79 ₪ | 38.61 | 742.79 | 121,607.38 | 120,864.58 | גבע | 778 |
| 80.69 ₪ | 31.90 | 252.96 | 140,712.29 | 140,459.32 | שפל | 779 |

מיזוג אוויר

| סה"כ לתשלום | מחיר לקוט"ש בא"ג | סה"כ צריכה בקוט"ש | קריאה נוכחית | קריאה קודמת | סוג צריכה | סוג תעריף |
|-------------|------------------|-------------------|--------------|-------------|--------------------------|-----------|
| | | | 30/04/22 | 01/04/22 | פרטי חשבון עבור תאריכים: | |
| 252.28 ₪ | 46.64 | 540.912 | | | פסגה | 777 |
| 81.54 ₪ | 38.61 | 211.181 | | | גבע | 778 |
| 13.90 ₪ | 31.90 | 43.558 | | | שפל | 779 |

חיוב בגין העמסת מים מיזוג אוויר

| סה"כ לתשלום | הערה |
|-------------|---------------------------------|
| 165.00 ₪ | חיוב בגין העמסת מים מיזוג אוויר |

סה"כ לדייר:

| שיא ביקוש | סה"כ | שפל | גבע | פסגה | סה"כ צריכה |
|-----------|------------|---------|----------|------------|-------------|
| 14.19 | 4,141.78 | 296.52 | 953.97 | 2,891.29 | סה"כ לתשלום |
| | 1,811.41 ₪ | 94.59 ₪ | 368.33 ₪ | 1,348.50 ₪ | |

| | | |
|------------|--|---------------------|
| 214.45 ₪ | תשלום קבוע | |
| 11.18 ₪ | תשלום עבור גודל חיבור בKVA (3x63) | |
| 2,202.05 ₪ | סה"כ לתשלום | לא כולל מע"מ |





התפלגות חיוב בש"ח לפי תעו"ז

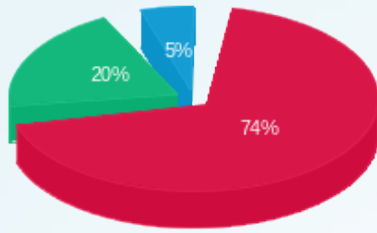

■ פסגה (ש"ח 1,348.50)
■ גבע (ש"ח 368.33)
■ שפל (ש"ח 94.59)

הסטוריית צריכה בקוט"ש

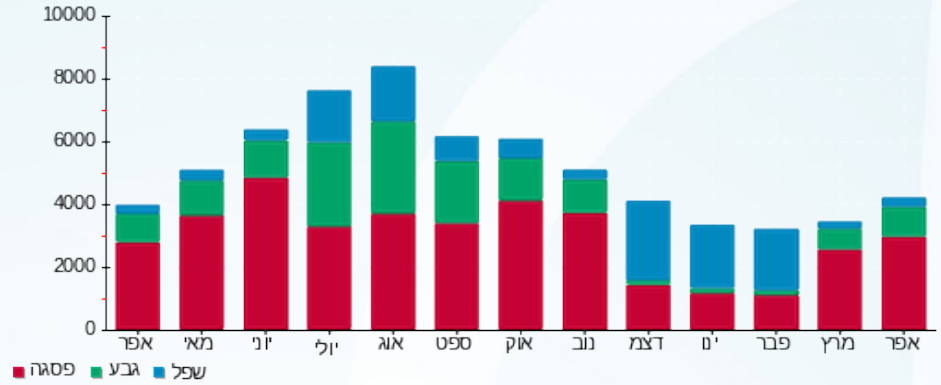



02/05/22

תאריך הפקה:

שם דייר: סטיב מאדן ח.122

30/04/22

תאריך קריאה נוכחית:

שם אתר: קניון רמת אביב

01/04/22

תאריך קריאה קודמת:

לקוח/ה נכבד/ה, אנו מתכבדים להגיש את חישוב צריכת החשמל לתקופה 01/04/22 - 30/04/22:
סטיב מאדן ח.122 - 6 - 81014241(3x40)

| סה"כ לתשלום | מחיר לקוט"ש בא"ג | סה"כ צריכה בקוט"ש | קריאה נוכחית | קריאה קודמת | סוג צריכה | סוג תעריף |
|-------------|------------------|-------------------|--------------|-------------|-----------|--------------------------|
| | | | 30/04/22 | 01/04/22 | | פרטי חשבון עבור תאריכים: |
| ₪ 417.13 | 46.64 | 894.37 | 156,407.87 | 155,513.50 | פסגה | 777 |
| ₪ 120.89 | 38.61 | 313.11 | 58,390.56 | 58,077.45 | גבע | 778 |
| ₪ 55.11 | 31.90 | 172.77 | 69,928.77 | 69,755.99 | שפל | 779 |

מיזוג אוויר

| סה"כ לתשלום | מחיר לקוט"ש בא"ג | סה"כ צריכה בקוט"ש | קריאה נוכחית | קריאה קודמת | סוג צריכה | סוג תעריף |
|-------------|------------------|-------------------|--------------|-------------|-----------|--------------------------|
| | | | 30/04/22 | 01/04/22 | | פרטי חשבון עבור תאריכים: |
| ₪ 172.60 | 46.64 | 370.066 | | | פסגה | 777 |
| ₪ 55.78 | 38.61 | 144.480 | | | גבע | 778 |
| ₪ 9.51 | 31.90 | 29.800 | | | שפל | 779 |

חיוב בגין העמסת מים מיזוג אוויר

| סה"כ לתשלום | הערה |
|-------------|---------------------------------|
| ₪ 120.00 | חיוב בגין העמסת מים מיזוג אוויר |

סה"כ לדייר:

| שיא ביקוש | סה"כ | שפל | גבע | פסגה | סה"כ צריכה |
|-----------|----------|---------|----------|----------|-------------|
| 2.44 | 1,924.60 | 202.57 | 457.59 | 1,264.44 | סה"כ לתשלום |
| | ₪ 831.03 | ₪ 64.62 | ₪ 176.68 | ₪ 589.73 | |

| | | |
|------------|--|---------------------|
| ₪ 214.45 | תשלום קבוע | |
| ₪ 7.10 | תשלום עבור גודל חיבור בKVA (3x40) | |
| ₪ 1,172.58 | סה"כ לתשלום | לא כולל מע"מ |





התפלגות חיוב בש"ח לפי תעו"ז

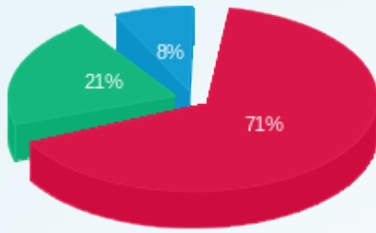

■ פסגה (ש"ח 589.73)
■ גבע (ש"ח 176.68)
■ שפל (ש"ח 64.62)

הסטוריית צריכה בקוט"ש

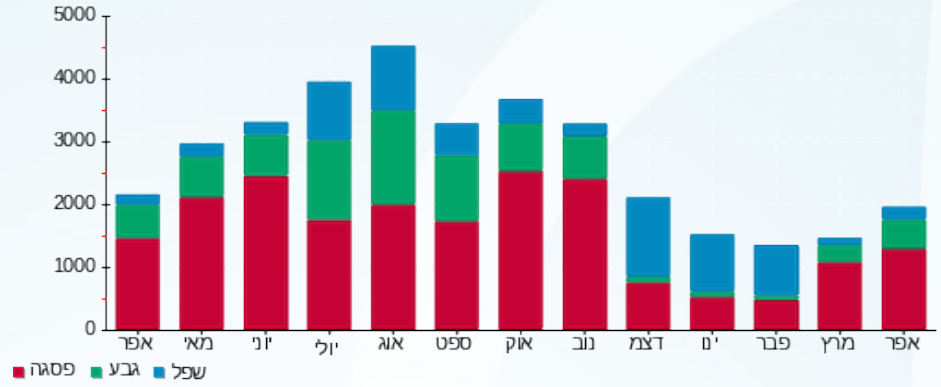



02/05/22 תאריך הפקה:
 30/04/22 תאריך קריאה נוכחית:
 01/04/22 תאריך קריאה קודמת:

שם דייר: סטימצקי ח.130
 שם אתר: קניון רמת אביב

לקוח/ה נכבד/ה, אנו מתכבדים להגיש את חישוב צריכת החשמל לתקופה 01/04/22 - 30/04/22:

סטימצקי ח.130 - 2 - 81014245(3x40)

| סה"כ לתשלום | מחיר לקוט"ש בא"ג | סה"כ צריכה בקוט"ש | קריאה נוכחית | קריאה קודמת | סוג צריכה | סוג תעריף |
|-------------|------------------|-------------------|--------------|-------------|--------------------------|-----------|
| | | | 30/04/22 | 01/04/22 | פרטי חשבון עבור תאריכים: | |
| 963.83 ₪ | 46.64 | 2,066.54 | 332,568.41 | 330,501.87 | פסגה | 777 |
| 314.76 ₪ | 38.61 | 815.23 | 140,816.13 | 140,000.91 | גבע | 778 |
| 113.00 ₪ | 31.90 | 354.23 | 160,101.03 | 159,746.80 | שפל | 779 |

מיזוג אוויר

| סה"כ לתשלום | מחיר לקוט"ש בא"ג | סה"כ צריכה בקוט"ש | קריאה נוכחית | קריאה קודמת | סוג צריכה | סוג תעריף |
|-------------|------------------|-------------------|--------------|-------------|--------------------------|-----------|
| | | | 30/04/22 | 01/04/22 | פרטי חשבון עבור תאריכים: | |
| 191.16 ₪ | 46.64 | 409.863 | | | פסגה | 777 |
| 61.78 ₪ | 38.61 | 160.017 | | | גבע | 778 |
| 10.53 ₪ | 31.90 | 33.005 | | | שפל | 779 |

חיוב בגין העמסת מים מיזוג אוויר

| סה"כ לתשלום | הערה |
|-------------|---------------------------------|
| 123.00 ₪ | חיוב בגין העמסת מים מיזוג אוויר |

סה"כ לדייר:

| שיא ביקוש | סה"כ | שפל | גבע | פסגה |
|-----------|------------|----------|----------|------------|
| 11.02 | 3,838.88 | 387.23 | 975.24 | 2,476.40 |
| | 1,655.06 ₪ | 123.53 ₪ | 376.54 ₪ | 1,154.99 ₪ |

סה"כ צריכה
 סה"כ לתשלום

| | | |
|------------|-----------------------------------|--------------|
| 214.45 ₪ | תשלום קבוע | |
| 7.10 ₪ | תשלום עבור גודל חיבור בKVA (3x40) | |
| 1,999.61 ₪ | סה"כ לתשלום | לא כולל מע"מ |





התפלגות חיוב בש"ח לפי תעו"ז

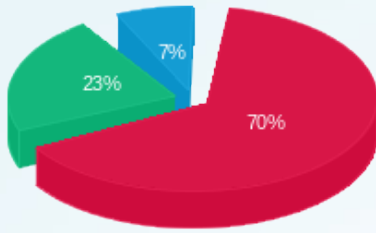

■ פסגה (1,154.99 ש"ח)
■ גבע (376.54 ש"ח)
■ שפל (123.53 ש"ח)

הסטוריית צריכה בקוט"ש

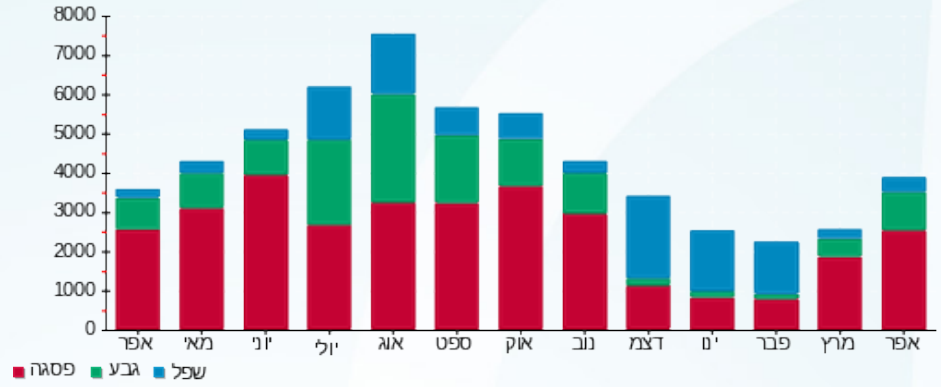



02/05/22

תאריך הפקה:

שם דייר: סלקום אנטנות

30/04/22

תאריך קריאה נוכחית:

שם אתר: קניון רמת אביב

01/04/22

תאריך קריאה קודמת:

לקוח/ה נכבד/ה, אנו מתכבדים להגיש את חישוב צריכת החשמל לתקופה 01/04/22 - 30/04/22:

סלקום אנטנות - 6 - 81016887(3x63)

| סוג תעריף | סוג צריכה | קריאה קודמת | קריאה נוכחית | סה"כ צריכה בקוט"ש | מחיר לקוט"ש בא"ג | סה"כ לתשלום |
|--------------------------|-----------|-------------|--------------|-------------------|------------------|-------------|
| פרטי חשבון עבור תאריכים: | | | | | | |
| 777 | פסגה | 01/04/22 | 30/04/22 | 1,733.89 | 46.64 | 808.69 ₪ |
| 778 | גבע | 49,464.23 | 50,316.57 | 852.34 | 38.61 | 329.09 ₪ |
| 779 | שפל | 153,263.90 | 155,312.36 | 2,048.46 | 31.90 | 653.46 ₪ |

סה"כ לדייר:

| פסגה | גבע | שפל | סה"כ | שיא ביקוש |
|----------|----------|----------|------------|-----------|
| 1,733.89 | 852.34 | 2,048.46 | 4,634.69 | 6.63 |
| 808.69 ₪ | 329.09 ₪ | 653.46 ₪ | 1,791.23 ₪ | |

סה"כ צריכה

סה"כ לתשלום

| | | |
|------------|-----------------------------------|--------------|
| 38.53 ₪ | תשלום קבוע | |
| 11.18 ₪ | תשלום עבור גודל חיבור בKVA (3x63) | |
| 1,840.95 ₪ | סה"כ לתשלום | לא כולל מע"מ |

התפלגות חיוב בש"ח לפי תעו"ז

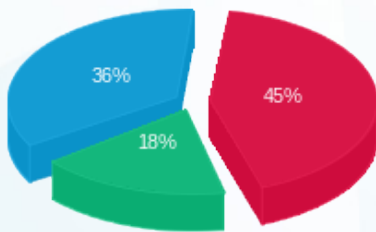

- פסגה (808.69 ₪) - 45%
- גבע (329.09 ₪) - 18%
- שפל (653.46 ₪) - 36%

הסטוריית צריכה בקוט"ש

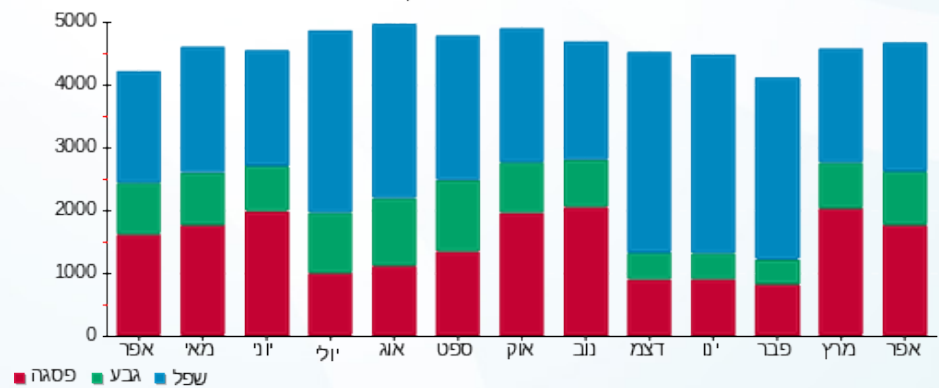

02/05/22 תאריך הפקה:
 30/04/22 תאריך קריאה נוכחית:
 01/04/22 תאריך קריאה קודמת:

שם דייר: סלקום תקשורת ק. 13
 שם אתר: קניון רמת אביב

לקוח/ה נכבד/ה, אנו מתכבדים להגיש את חישוב צריכת החשמל לתקופה 01/04/22 - 30/04/22:

סלקום תקשורת ק. 13 - 5 - 81016947(3x63)

| סוג תעריף | סוג צריכה | קריאה קודמת | קריאה נוכחית | סה"כ צריכה בקוט"ש | מחיר לקוט"ש בא"ג | סה"כ לתשלום |
|--------------------------|-----------|-------------|--------------|-------------------|------------------|-------------|
| פרטי חשבון עבור תאריכים: | | | | | | |
| 777 | פסגה | 01/04/22 | 30/04/22 | 246.40 | 46.64 | 114.92 ₪ |
| 778 | גבע | 4,652.10 | 4,770.95 | 118.85 | 38.61 | 45.89 ₪ |
| 779 | שפל | 12,744.55 | 12,981.70 | 237.15 | 31.90 | 75.65 ₪ |

סה"כ לדייר:

| פסגה | גבע | שפל | סה"כ | שיא ביקוש |
|----------|---------|---------|----------|-----------|
| 246.40 | 118.85 | 237.15 | 602.40 | 1.00 |
| 114.92 ₪ | 45.89 ₪ | 75.65 ₪ | 236.46 ₪ | |

סה"כ צריכה
 סה"כ לתשלום

| | | |
|----------|--|---------------------|
| 38.53 ₪ | תשלום קבוע | |
| 11.18 ₪ | תשלום עבור גודל חיבור בKVA (3x63) | |
| 286.17 ₪ | סה"כ לתשלום | לא כולל מע"מ |

התפלגות חיוב בש"ח לפי תעו"ז

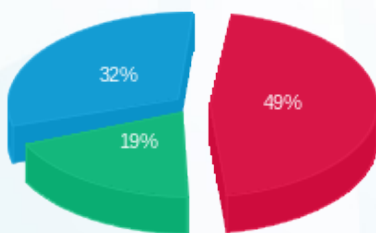

פסגה (114.92 ₪) ■
 גבע (45.89 ₪) ■
 שפל (75.65 ₪) ■

הסטוריית צריכה בקוט"ש

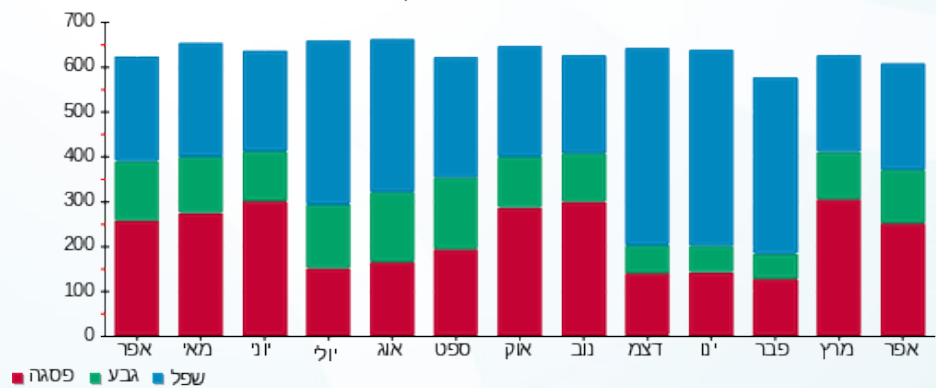



02/05/22

תאריך הפקה:

שם דייר: סמסוניט ח. 258

30/04/22

תאריך קריאה נוכחית:

שם אתר: קניון רמת אביב

01/04/22

תאריך קריאה קודמת:

לקוח/ה נכבד/ה, אנו מתכבדים להגיש את חישוב צריכת החשמל לתקופה 01/04/22 - 30/04/22:

סמסוניט ח. 258 - 8 - (3x63)81014219

| סה"כ לתשלום | מחיר לקוט"ש בא"ג | סה"כ צריכה בקוט"ש | קריאה נוכחית | קריאה קודמת | סוג צריכה | סוג תעריף |
|-------------|------------------|-------------------|--------------|-------------|-----------|--------------------------|
| | | | 30/04/22 | 01/04/22 | | פרטי חשבון עבור תאריכים: |
| ₪ 426.98 | 46.64 | 915.48 | 246,062.71 | 245,147.23 | פסגה | 777 |
| ₪ 103.65 | 38.61 | 268.45 | 85,805.49 | 85,537.04 | גבע | 778 |
| ₪ 58.61 | 31.90 | 183.73 | 94,678.93 | 94,495.19 | שפל | 779 |

מיזוג אוויר

| סה"כ לתשלום | מחיר לקוט"ש בא"ג | סה"כ צריכה בקוט"ש | קריאה נוכחית | קריאה קודמת | סוג צריכה | סוג תעריף |
|-------------|------------------|-------------------|--------------|-------------|-----------|--------------------------|
| | | | 30/04/22 | 01/04/22 | | פרטי חשבון עבור תאריכים: |
| ₪ 79.95 | 46.64 | 171.422 | | | פסגה | 777 |
| ₪ 25.84 | 38.61 | 66.926 | | | גבע | 778 |
| ₪ 4.40 | 31.90 | 13.804 | | | שפל | 779 |

חיוב בגין העמסת מים מיזוג אוויר

| סה"כ לתשלום | הערה |
|-------------|---------------------------------|
| ₪ 51.00 | חיוב בגין העמסת מים מיזוג אוויר |

סה"כ לדייר:

| שיא ביקוש | סה"כ | שפל | גבע | פסגה |
|-----------|----------|---------|----------|----------|
| 6.79 | 1,619.81 | 197.54 | 335.37 | 1,086.90 |
| | ₪ 699.43 | ₪ 63.01 | ₪ 129.49 | ₪ 506.93 |

סה"כ צריכה

סה"כ לתשלום

| | | |
|----------|-----------------------------------|--------------|
| ₪ 214.45 | תשלום קבוע | |
| ₪ 11.18 | תשלום עבור גודל חיבור בKVA (3x63) | |
| ₪ 976.07 | סה"כ לתשלום | לא כולל מע"מ |





התפלגות חיוב בש"ח לפי תעו"ז

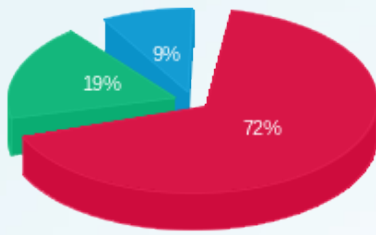

■ פסגה (506.93 ש"ח)
■ גבע (129.49 ש"ח)
■ שפל (63.01 ש"ח)

הסטוריית צריכה בקוט"ש

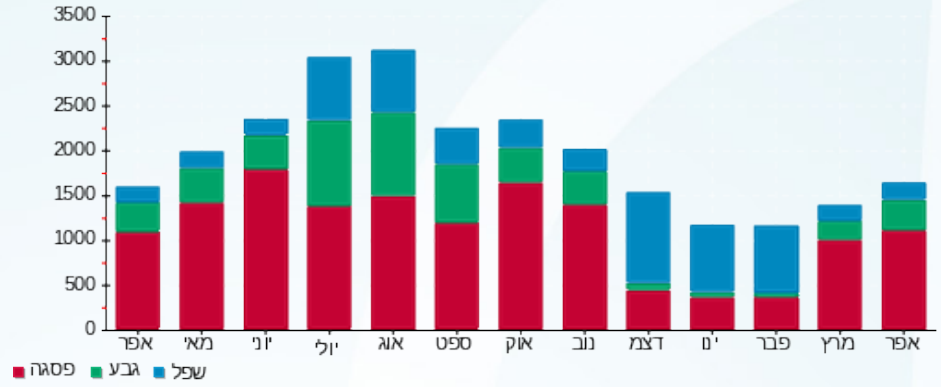



02/05/22

תאריך הפקה:

שם דייר: עולם הממתקים

30/04/22

תאריך קריאה נוכחית:

שם אתר: קניון רמת אביב

01/04/22

תאריך קריאה קודמת:

לקוח/ה נכבד/ה, אנו מתכבדים להגיש את חישוב צריכת החשמל לתקופה 01/04/22 - 30/04/22:

עולם הממתקים - 1 - 13141002 (3x63)

| סוג תעריף | סוג צריכה | קריאה קודמת | קריאה נוכחית | סה"כ צריכה בקוט"ש | מחיר לקוט"ש בא"ג | סה"כ לתשלום |
|--------------------------|-----------|-------------|--------------|-------------------|------------------|-------------|
| פרטי חשבון עבור תאריכים: | | | | | | |
| 777 | פסגה | 01/04/22 | 30/04/22 | 546.40 | 46.64 | 254.84 ₪ |
| 778 | גבע | 7,671.10 | 7,939.40 | 268.30 | 38.61 | 103.59 ₪ |
| 779 | שפל | 25,630.10 | 26,301.30 | 671.20 | 31.90 | 214.11 ₪ |

סה"כ לדייר:

| פסגה | גבע | שפל | סה"כ | שיא ביקוש |
|----------|----------|----------|----------|-----------|
| 546.40 | 268.30 | 671.20 | 1,485.90 | |
| 254.84 ₪ | 103.59 ₪ | 214.11 ₪ | 572.54 ₪ | |

סה"כ צריכה

סה"כ לתשלום

| | | |
|----------|--|---------------------|
| 214.45 ₪ | תשלום קבוע | |
| 11.18 ₪ | תשלום עבור גודל חיבור בKVA (3x63) | |
| 798.18 ₪ | סה"כ לתשלום | לא כולל מע"מ |

התפלגות חיוב בש"ח לפי תעו"ז

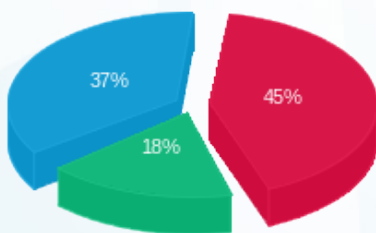

- פסגה (254.84 ₪)
- גבע (103.59 ₪)
- שפל (214.11 ₪)

הסטוריית צריכה בקוט"ש

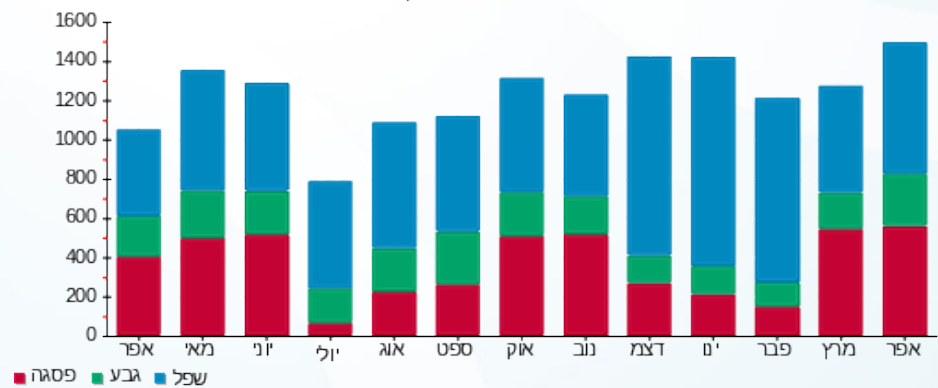



02/05/22

תאריך הפקה:

שם דייר: עמנואל נועה ח.231

30/04/22

תאריך קריאה נוכחית:

שם אתר: קניון רמת אביב

01/04/22

תאריך קריאה קודמת:

לקוח/ה נכבד/ה, אנו מתכבדים להגיש את חישוב צריכת החשמל לתקופה 01/04/22 - 30/04/22:

עמנואל נועה ח.231 - 8 - (3x25)81016935

| סה"כ לתשלום | מחיר לקוט"ש בא"ג | סה"כ צריכה בקוט"ש | קריאה נוכחית | קריאה קודמת | סוג צריכה | סוג תעריף |
|-------------|------------------|-------------------|--------------|-------------|--------------------------|-----------|
| | | | 30/04/22 | 01/04/22 | פרטי חשבון עבור תאריכים: | |
| ₪ 514.89 | 46.64 | 1,103.97 | 143,734.53 | 142,630.55 | פסגה | 777 |
| ₪ 128.97 | 38.61 | 334.02 | 56,069.60 | 55,735.57 | גבע | 778 |
| ₪ 112.71 | 31.90 | 353.32 | 74,947.92 | 74,594.60 | שפל | 779 |

מיזוג אוויר

| סה"כ לתשלום | מחיר לקוט"ש בא"ג | סה"כ צריכה בקוט"ש | קריאה נוכחית | קריאה קודמת | סוג צריכה | סוג תעריף |
|-------------|------------------|-------------------|--------------|-------------|--------------------------|-----------|
| | | | 30/04/22 | 01/04/22 | פרטי חשבון עבור תאריכים: | |
| ₪ 182.40 | 46.64 | 391.076 | | | פסגה | 777 |
| ₪ 58.95 | 38.61 | 152.683 | | | גבע | 778 |
| ₪ 10.05 | 31.90 | 31.492 | | | שפל | 779 |

חיוב בגין העמסת מים מיזוג אוויר

| סה"כ לתשלום | הערה |
|-------------|---------------------------------|
| ₪ 118.00 | חיוב בגין העמסת מים מיזוג אוויר |

סה"כ לדייר:

| שיא ביקוש | סה"כ | שפל | גבע | פסגה |
|-----------|------------|----------|----------|----------|
| 7.78 | 2,366.57 | 384.81 | 486.71 | 1,495.05 |
| | ₪ 1,007.96 | ₪ 122.75 | ₪ 187.92 | ₪ 697.29 |

סה"כ צריכה

סה"כ לתשלום

| | | |
|------------|-----------------------------------|--------------------|
| ₪ 214.45 | תשלום קבוע | היה 57.8 עד 1.6.21 |
| ₪ 4.44 | תשלום עבור גודל חיבור בKVA (3x25) | |
| ₪ 1,344.85 | סה"כ לתשלום | לא כולל מע"מ |





התפלגות חיוב בש"ח לפי תעו"ז

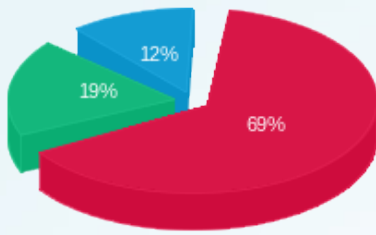

■ פסגה (ש"ח 697.29)
■ גבע (ש"ח 187.92)
■ שפל (ש"ח 122.75)

הסטוריית צריכה בקוט"ש

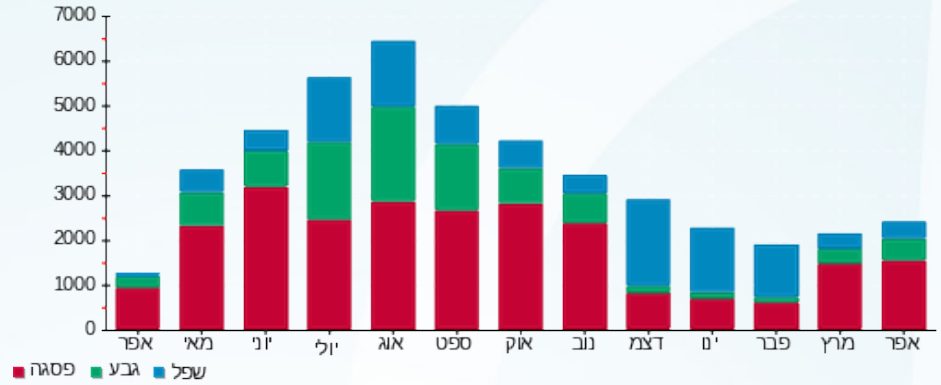

■ פסגה ■ גבע ■ שפל





02/05/22

תאריך הפקה:

שם דייר: פאטי באטו ח.219-218

30/04/22

תאריך קריאה נוכחית:

שם אתר: קניון רמת אביב

01/04/22

תאריך קריאה קודמת:

לקוח/ה נכבד/ה, אנו מתכבדים להגיש את חישוב צריכת החשמל לתקופה 01/04/22 - 30/04/22:
פאטי באטו ח.219-218 - 7 - 81016347(3x63)

| סוג תעריף | סוג צריכה | קריאה קודמת | קריאה נוכחית | סה"כ צריכה בקוט"ש | מחיר לקוט"ש בא"ג | סה"כ לתשלום |
|--------------------------|-----------|-------------|--------------|-------------------|------------------|-------------|
| פרטי חשבון עבור תאריכים: | | | | | | |
| 777 | פסגה | 01/04/22 | 30/04/22 | 1,048.07 | 46.64 | 488.82 ₪ |
| 778 | גבע | 117,237.43 | 117,580.40 | 342.98 | 38.61 | 132.42 ₪ |
| 779 | שפל | 147,317.20 | 147,621.67 | 304.48 | 31.90 | 97.13 ₪ |

מיזוג אוויר

| סוג תעריף | סוג צריכה | קריאה קודמת | קריאה נוכחית | סה"כ צריכה בקוט"ש | מחיר לקוט"ש בא"ג | סה"כ לתשלום |
|--------------------------|-----------|-------------|--------------|-------------------|------------------|-------------|
| פרטי חשבון עבור תאריכים: | | | | | | |
| 777 | פסגה | 01/04/22 | 30/04/22 | 349.822 | 46.64 | 163.16 ₪ |
| 778 | גבע | | | 136.576 | 38.61 | 52.73 ₪ |
| 779 | שפל | | | 28.170 | 31.90 | 8.99 ₪ |

חיוב בגין העמסת מים מיזוג אוויר

| סוג תעריף | סוג צריכה | הערה | סה"כ לתשלום |
|-----------|-----------|---------------------------------|-------------|
| | | חיוב בגין העמסת מים מיזוג אוויר | 104.00 ₪ |

מחסנים

| סוג תעריף | סוג צריכה | הערה | סה"כ לתשלום |
|-----------|-----------|--------|-------------|
| | | מחסנים | 100.00 ₪ |

סה"כ לדייר:

| פסגה | גבע | שפל | סה"כ | שיא ביקוש |
|----------|----------|----------|----------|-----------|
| 1,397.89 | 479.55 | 332.65 | 2,210.09 | 11.64 |
| ₪ 651.97 | ₪ 185.16 | ₪ 106.11 | ₪ 943.24 | |

סה"כ צריכה

סה"כ לתשלום

| | | |
|------------|-----------------------------------|--------------|
| 214.45 ₪ | תשלום קבוע | |
| 11.18 ₪ | תשלום עבור גודל חיבור בKVA (3x63) | |
| 1,372.88 ₪ | סה"כ לתשלום | לא כולל מע"מ |





התפלגות חיוב בש"ח לפי תעו"ז

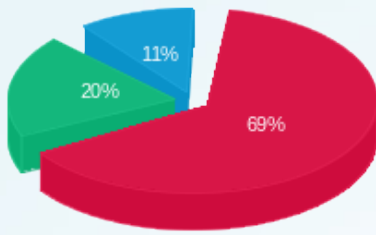

■ פסגה (651.97 ש"ח)
■ גבע (185.16 ש"ח)
■ שפל (106.11 ש"ח)

הסטוריית צריכה בקוט"ש

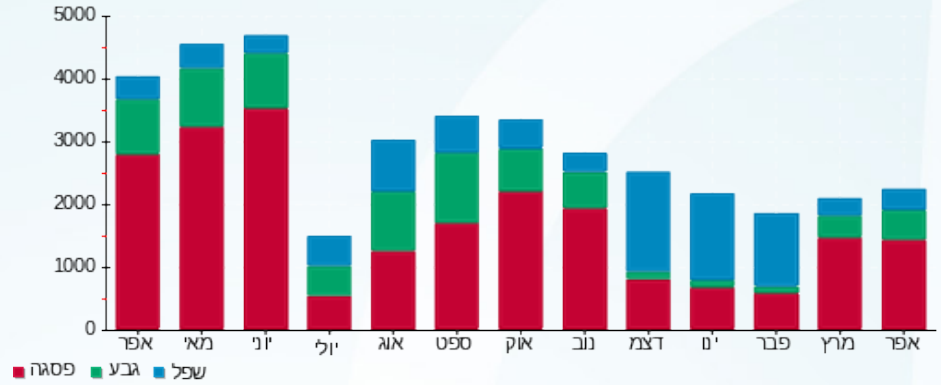



02/05/22

תאריך הפקה:

שם דייר: פאם קליניק ח.244-245

30/04/22

תאריך קריאה נוכחית:

שם אתר: קניון רמת אביב

01/04/22

תאריך קריאה קודמת:

לקוח/ה נכבד/ה, אנו מתכבדים להגיש את חישוב צריכת החשמל לתקופה 01/04/22 - 30/04/22:

פאם קליניק ח.244-245 - 8 - 81014211(3x50)

| סה"כ לתשלום | מחיר לקוט"ש בא"ג | סה"כ צריכה בקוט"ש | קריאה נוכחית | קריאה קודמת | סוג צריכה | סוג תעריף |
|-------------|------------------|-------------------|--------------|-------------|-----------|--------------------------|
| | | | 30/04/22 | 01/04/22 | | פרטי חשבון עבור תאריכים: |
| ₪ 547.07 | 46.64 | 1,172.97 | 212,217.88 | 211,044.91 | פסגה | 777 |
| ₪ 83.08 | 38.61 | 215.18 | 72,725.76 | 72,510.59 | גבע | 778 |
| ₪ 42.00 | 31.90 | 131.66 | 94,906.75 | 94,775.09 | שפל | 779 |

מיזוג אוויר

| סה"כ לתשלום | מחיר לקוט"ש בא"ג | סה"כ צריכה בקוט"ש | קריאה נוכחית | קריאה קודמת | סוג צריכה | סוג תעריף |
|-------------|------------------|-------------------|--------------|-------------|-----------|--------------------------|
| | | | 30/04/22 | 01/04/22 | | פרטי חשבון עבור תאריכים: |
| ₪ 50.57 | 46.64 | 108.428 | | | פסגה | 777 |
| ₪ 16.34 | 38.61 | 42.332 | | | גבע | 778 |
| ₪ 2.79 | 31.90 | 8.731 | | | שפל | 779 |

חיוב בגין העמסת מים מיזוג אוויר

| סה"כ לתשלום | הערה |
|-------------|---------------------------------|
| ₪ 33.00 | חיוב בגין העמסת מים מיזוג אוויר |

סה"כ לדייר:

| שיא ביקוש | סה"כ | שפל | גבע | פסגה |
|-----------|----------|---------|---------|----------|
| 0.81 | 1,679.30 | 140.40 | 257.51 | 1,281.40 |
| | ₪ 741.86 | ₪ 44.79 | ₪ 99.42 | ₪ 597.64 |

סה"כ צריכה

סה"כ לתשלום

| | | |
|----------|-----------------------------------|--------------|
| ₪ 214.45 | תשלום קבוע | |
| ₪ 8.88 | תשלום עבור גודל חיבור בKVA (3x50) | |
| ₪ 998.18 | סה"כ לתשלום | לא כולל מע"מ |





התפלגות חיוב בש"ח לפי תעו"ז

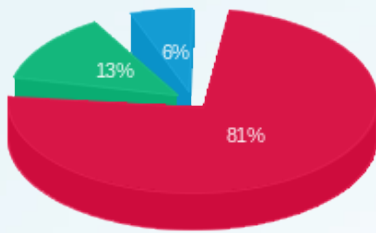

■ פסגה (597.64 ש"ח)
■ גבע (99.42 ש"ח)
■ שפל (44.79 ש"ח)

הסטוריית צריכה בקוט"ש

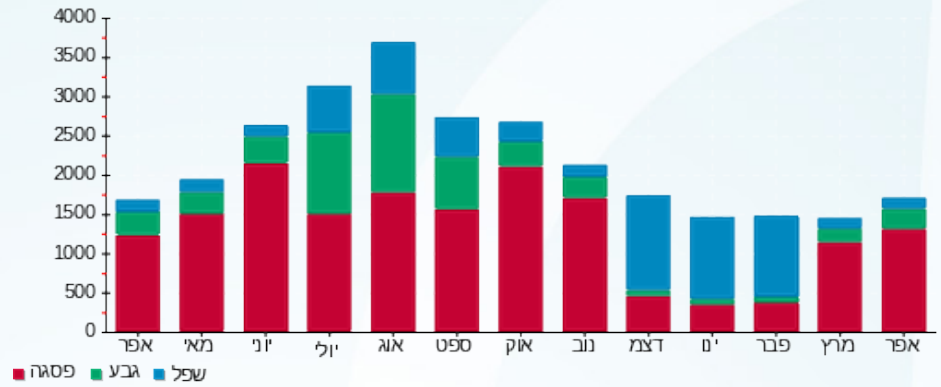



02/05/22 תאריך הפקה:
 30/04/22 תאריך קריאה נוכחית:
 01/04/22 תאריך קריאה קודמת:

שם דייר: פאם קליניק נייל ח.243A
 שם אתר: קניון רמת אביב

לקוח/ה נכבד/ה, אנו מתכבדים להגיש את חישוב צריכת החשמל לתקופה 01/04/22 - 30/04/22:

פאם קליניק נייל ח.3 - (3x63)81014211 - 243A

| סה"כ לתשלום | מחיר לקוט"ש בא"ג | סה"כ צריכה בקוט"ש | קריאה נוכחית | קריאה קודמת | סוג צריכה | סוג תעריף |
|-------------|------------------|-------------------|--------------|-------------|--------------------------|-----------|
| | | | 30/04/22 | 01/04/22 | פרטי חשבון עבור תאריכים: | |
| 125.60 ₪ | 46.64 | 269.29 | 77,806.65 | 77,537.36 | פסגה | 777 |
| 17.88 ₪ | 38.61 | 46.31 | 26,113.82 | 26,067.51 | גבע | 778 |
| 8.58 ₪ | 31.90 | 26.88 | 24,919.29 | 24,892.40 | שפל | 779 |

מיזוג אוויר

| סה"כ לתשלום | מחיר לקוט"ש בא"ג | סה"כ צריכה בקוט"ש | קריאה נוכחית | קריאה קודמת | סוג צריכה | סוג תעריף |
|-------------|------------------|-------------------|--------------|-------------|--------------------------|-----------|
| | | | 30/04/22 | 01/04/22 | פרטי חשבון עבור תאריכים: | |
| 180.88 ₪ | 46.64 | 387.817 | | | פסגה | 777 |
| 58.46 ₪ | 38.61 | 151.410 | | | גבע | 778 |
| 9.96 ₪ | 31.90 | 31.230 | | | שפל | 779 |

חיוב בגין העמסת מים מיזוג אוויר

| סה"כ לתשלום | הערה |
|-------------|---------------------------------|
| 117.00 ₪ | חיוב בגין העמסת מים מיזוג אוויר |

סה"כ לדייר:

| שיא ביקוש | סה"כ | שפל | גבע | פסגה | סה"כ צריכה |
|-----------|----------|---------|---------|----------|-------------|
| 0.51 | 912.95 | 58.11 | 197.72 | 657.11 | סה"כ לתשלום |
| | 401.35 ₪ | 18.54 ₪ | 76.34 ₪ | 306.48 ₪ | |

| | | |
|----------|-----------------------------------|--------------|
| 214.45 ₪ | תשלום קבוע | |
| 11.18 ₪ | תשלום עבור גודל חיבור בKVA (3x63) | |
| 743.99 ₪ | סה"כ לתשלום | לא כולל מע"מ |





התפלגות חיוב בש"ח לפי תעו"ז

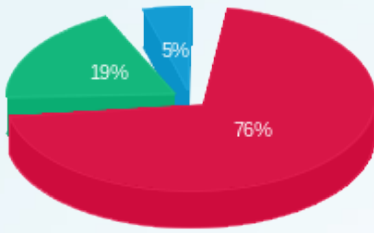

■ פסגה (306.48 ש"ח)
■ גבע (76.34 ש"ח)
■ שפל (18.54 ש"ח)

הסטוריית צריכה בקוט"ש

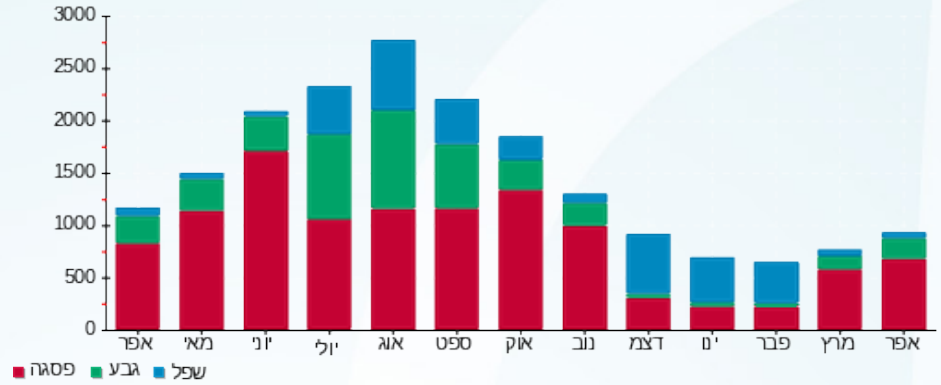



02/05/22

תאריך הפקה:

שם דייר: פדני ח.134-133

30/04/22

תאריך קריאה נוכחית:

שם אתר: קניון רמת אביב

01/04/22

תאריך קריאה קודמת:

לקוח/ה נכבד/ה, אנו מתכבדים להגיש את חישוב צריכת החשמל לתקופה **01/04/22 - 30/04/22**:

פדני ח.133-134 - 6 - 81014211(3x100)

| סוג תעריף | סוג צריכה | קריאה קודמת | קריאה נוכחית | סה"כ צריכה בקוט"ש | מחיר לקוט"ש בא"ג | סה"כ לתשלום |
|--------------------------|-----------|-------------|--------------|-------------------|------------------|-------------|
| פרטי חשבון עבור תאריכים: | | | | | | |
| 777 | פסגה | 01/04/22 | 30/04/22 | 2,885.75 | 46.64 | 1,345.91 ₪ |
| 778 | גבע | 117,357.68 | 118,347.24 | 989.56 | 38.61 | 382.07 ₪ |
| 779 | שפל | 157,486.08 | 158,831.87 | 1,345.79 | 31.90 | 429.31 ₪ |

מיזוג אוויר

| סוג תעריף | סוג צריכה | קריאה קודמת | קריאה נוכחית | סה"כ צריכה בקוט"ש | מחיר לקוט"ש בא"ג | סה"כ לתשלום |
|--------------------------|-----------|-------------|--------------|-------------------|------------------|-------------|
| פרטי חשבון עבור תאריכים: | | | | | | |
| 777 | פסגה | 01/04/22 | 30/04/22 | 460.090 | 46.64 | 214.59 ₪ |
| 778 | גבע | | | 179.627 | 38.61 | 69.35 ₪ |
| 779 | שפל | | | 37.050 | 31.90 | 11.82 ₪ |

חיוב בגין העמסת מים מיזוג אוויר

| סוג תעריף | הערה | סה"כ לתשלום |
|-----------|---------------------------------|-------------|
| | חיוב בגין העמסת מים מיזוג אוויר | 138.00 ₪ |

סה"כ לדייר:

| פסגה | גבע | שפל | סה"כ | שיא ביקוש |
|------------|----------|----------|------------|-----------|
| 3,345.84 | 1,169.18 | 1,382.84 | 5,897.86 | 17.73 |
| 1,560.50 ₪ | 451.42 ₪ | 441.13 ₪ | 2,453.05 ₪ | |

סה"כ צריכה

סה"כ לתשלום

| | | |
|------------|------------------------------------|--------------|
| 214.45 ₪ | תשלום קבוע | |
| 17.75 ₪ | תשלום עבור גודל חיבור בKVA (3x100) | |
| 2,823.25 ₪ | סה"כ לתשלום | לא כולל מע"מ |





התפלגות חיוב בש"ח לפי תעו"ז

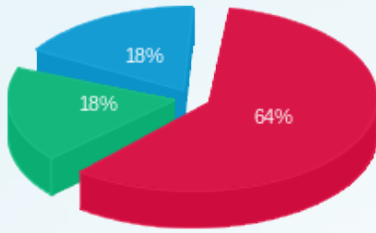

■ פסגה (1,560.50 ש"ח)
■ גבע (451.42 ש"ח)
■ שפל (441.13 ש"ח)

הסטוריית צריכה בקוט"ש

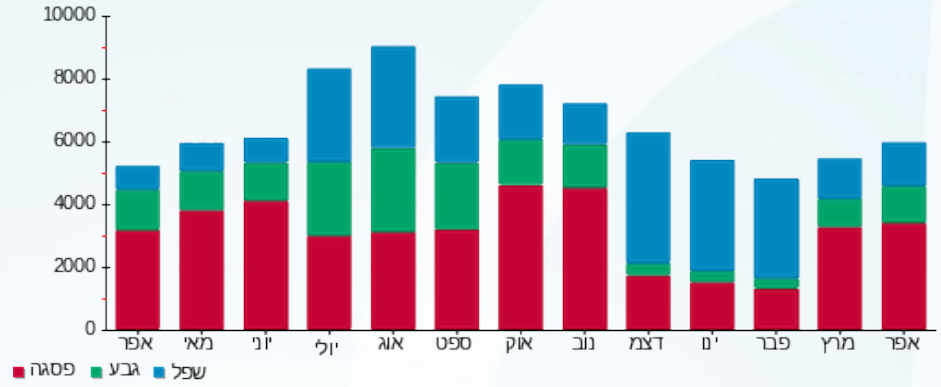



02/05/22

תאריך הפקה:

שם דייר: פוזילוב ח.112

30/04/22

תאריך קריאה נוכחית:

שם אתר: קניון רמת אביב

01/04/22

תאריך קריאה קודמת:

לקוח/ה נכבד/ה, אנו מתכבדים להגיש את חישוב צריכת החשמל לתקופה 01/04/22 - 30/04/22:

פוזילוב ח.112 - 2 - 81014174(3x40)

| סה"כ לתשלום | מחיר לקוט"ש בא"ג | סה"כ צריכה בקוט"ש | קריאה נוכחית | קריאה קודמת | סוג צריכה | סוג תעריף |
|-------------|------------------|-------------------|--------------|-------------|--------------------------|-----------|
| | | | 30/04/22 | 01/04/22 | פרטי חשבון עבור תאריכים: | |
| ₪ 555.39 | 46.64 | 1,190.79 | 112,703.25 | 111,512.46 | פסגה | 777 |
| ₪ 138.31 | 38.61 | 358.21 | 42,916.41 | 42,558.20 | גבע | 778 |
| ₪ 28.49 | 31.90 | 89.33 | 60,970.04 | 60,880.71 | שפל | 779 |

מיזוג אוויר

| סה"כ לתשלום | מחיר לקוט"ש בא"ג | סה"כ צריכה בקוט"ש | קריאה נוכחית | קריאה קודמת | סוג צריכה | סוג תעריף |
|-------------|------------------|-------------------|--------------|-------------|--------------------------|-----------|
| | | | 30/04/22 | 01/04/22 | פרטי חשבון עבור תאריכים: | |
| ₪ 72.44 | 46.64 | 155.319 | | | פסגה | 777 |
| ₪ 23.41 | 38.61 | 60.639 | | | גבע | 778 |
| ₪ 3.99 | 31.90 | 12.507 | | | שפל | 779 |

חיוב בגין העמסת מים מיזוג אוויר

| סה"כ לתשלום | הערה |
|-------------|---------------------------------|
| ₪ 47.00 | חיוב בגין העמסת מים מיזוג אוויר |

סה"כ לדייר:

| שיא ביקוש | סה"כ | שפל | גבע | פסגה | סה"כ צריכה |
|-----------|----------|---------|----------|----------|-------------|
| 7.32 | 1,866.80 | 101.83 | 418.85 | 1,346.11 | סה"כ לתשלום |
| | ₪ 822.03 | ₪ 32.48 | ₪ 161.72 | ₪ 627.83 | |

| | | |
|------------|-----------------------------------|--------------|
| ₪ 214.45 | תשלום קבוע | |
| ₪ 7.10 | תשלום עבור גודל חיבור בKVA (3x40) | |
| ₪ 1,090.58 | סה"כ לתשלום | לא כולל מע"מ |





התפלגות חיוב בש"ח לפי תעו"ז

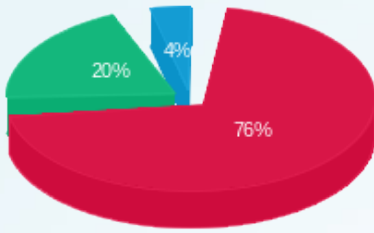

- פסגה (ש"ח 627.83)
- גבע (ש"ח 161.72)
- שפל (ש"ח 32.48)

הסטוריית צריכה בקוט"ש

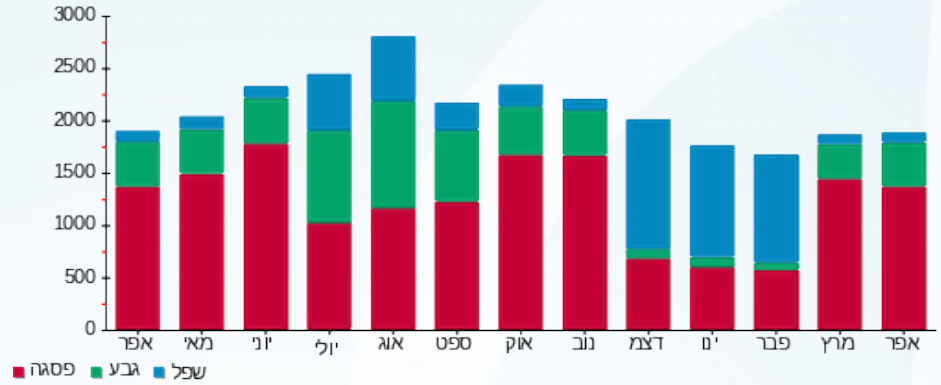



02/05/22 תאריך הפקה:
 30/04/22 תאריך קריאה נוכחית:
 01/04/22 תאריך קריאה קודמת:

שם דייר: פוט לוקר ה.177
 שם אתר: קניון רמת אביב

לקוח/ה נכבד/ה, אנו מתכבדים להגיש את חישוב צריכת החשמל לתקופה 01/04/22 - 30/04/22:

פוט לוקר ה.177 - 3 - 81015037(3x50)

| סוג תעריף | סוג צריכה | קריאה קודמת | קריאה נוכחית | סה"כ צריכה בקוט"ש | מחיר לקוט"ש בא"ג | סה"כ לתשלום |
|--------------------------|-----------|-------------|--------------|-------------------|------------------|-------------|
| פרטי חשבון עבור תאריכים: | | | | | | |
| | | 01/04/22 | 30/04/22 | | | |
| 777 | פסגה | 425,589.20 | 429,094.80 | 3,505.60 | 46.64 | 1,635.01 ₪ |
| 778 | גבע | 170,711.40 | 171,792.00 | 1,080.60 | 38.61 | 417.22 ₪ |
| 779 | שפל | 177,909.40 | 178,436.60 | 527.20 | 31.90 | 168.18 ₪ |

מיזוג אוויר

| סוג תעריף | סוג צריכה | קריאה קודמת | קריאה נוכחית | סה"כ צריכה בקוט"ש | מחיר לקוט"ש בא"ג | סה"כ לתשלום |
|--------------------------|-----------|-------------|--------------|-------------------|------------------|-------------|
| פרטי חשבון עבור תאריכים: | | | | | | |
| | | 01/04/22 | 30/04/22 | | | |
| 777 | פסגה | | | 864.509 | 46.64 | 403.21 ₪ |
| 778 | גבע | | | 337.519 | 38.61 | 130.32 ₪ |
| 779 | שפל | | | 69.617 | 31.90 | 22.21 ₪ |

חיוב בגין העמסת מים מיזוג אוויר

| סוג תשלום | הערה |
|-----------|---------------------------------|
| 260.00 ₪ | חיוב בגין העמסת מים מיזוג אוויר |

מחסנים

| סוג תשלום | הערה |
|-----------|--------|
| 200.00 ₪ | מחסנים |

סה"כ לדייר:

| פסגה | גבע | שפל | סה"כ | שיא ביקוש |
|------------|----------|----------|------------|-----------|
| 4,370.11 | 1,418.12 | 596.82 | 6,385.04 | 14.90 |
| 2,038.22 ₪ | 547.54 ₪ | 190.38 ₪ | 2,776.14 ₪ | |

סה"כ צריכה

סה"כ לתשלום

| | | |
|------------|-----------------------------------|--------------|
| 214.45 ₪ | תשלום קבוע | |
| 8.88 ₪ | תשלום עבור גודל חיבור בKVA (3x50) | |
| 3,459.46 ₪ | סה"כ לתשלום | לא כולל מע"מ |





התפלגות חיוב בש"ח לפי תעו"ז

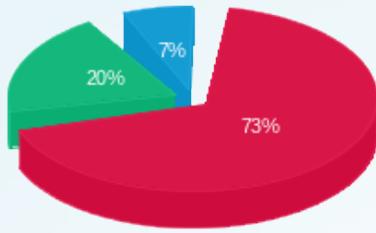

■ פסגה (2,038.22 ש"ח)
■ גבע (547.54 ש"ח)
■ שפל (190.38 ש"ח)

הסטוריית צריכה בקוט"ש

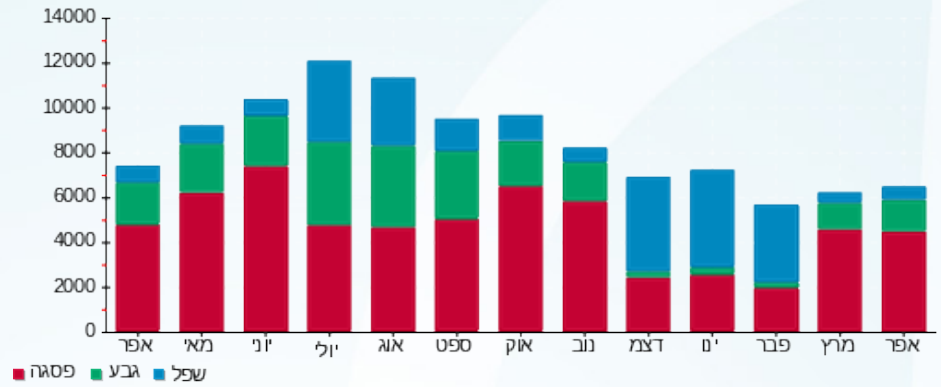



02/05/22 תאריך הפקה:
 30/04/22 תאריך קריאה נוכחית:
 01/04/22 תאריך קריאה קודמת:

שם דייר: פול אנד שארק ח.263-264
 שם אתר: קניון רמת אביב

לקוח/ה נכבד/ה, אנו מתכבדים להגיש את חישוב צריכת החשמל לתקופה 01/04/22 - 30/04/22:

פול אנד שארק ח.263-264 - 4 - 81016331(3x63)

| סוג תעריף | סוג צריכה | קריאה קודמת | קריאה נוכחית | סה"כ צריכה בקוט"ש | מחיר לקוט"ש בא"ג | סה"כ לתשלום |
|--------------------------|-----------|-------------|--------------|-------------------|------------------|-------------|
| פרטי חשבון עבור תאריכים: | | | | | | |
| 777 | פסגה | 01/04/22 | 30/04/22 | 1,478.12 | 46.64 | 1,431.48 |
| 778 | גבע | 82,450.00 | 82,861.22 | 411.22 | 38.61 | 152.61 |
| 779 | שפל | 111,867.85 | 112,199.82 | 331.97 | 31.90 | 300.07 |

מיזוג אוויר

| סוג תעריף | סוג צריכה | קריאה קודמת | קריאה נוכחית | סה"כ צריכה בקוט"ש | מחיר לקוט"ש בא"ג | סה"כ לתשלום |
|--------------------------|-----------|-------------|--------------|-------------------|------------------|-------------|
| פרטי חשבון עבור תאריכים: | | | | | | |
| 777 | פסגה | 01/04/22 | 30/04/22 | 352.352 | 46.64 | 165.71 |
| 778 | גבע | | | 137.564 | 38.61 | 52.70 |
| 779 | שפל | | | 28.374 | 31.90 | 9.05 |

חיוב בגין העמסת מים מיזוג אוויר

| סה"כ לתשלום | הערה |
|-------------|---------------------------------|
| 101.00 ₪ | חיוב בגין העמסת מים מיזוג אוויר |

סה"כ לדייר:

| פסגה | גבע | שפל | סה"כ | שיא ביקוש |
|----------|----------|----------|------------|-----------|
| 1,830.48 | 548.79 | 360.35 | 2,739.61 | 10.42 |
| 853.73 ₪ | 211.89 ₪ | 114.95 ₪ | 1,180.57 ₪ | |

סה"כ צריכה
 סה"כ לתשלום

| | | |
|------------|-----------------------------------|--------------|
| 214.45 ₪ | תשלום קבוע | |
| 11.18 ₪ | תשלום עבור גודל חיבור בKVA (3x63) | |
| 1,507.20 ₪ | סה"כ לתשלום | לא כולל מע"מ |





התפלגות חיוב בש"ח לפי תעו"ז

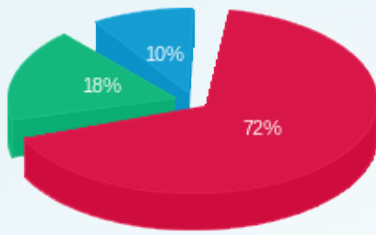

■ פסגה (853.73 ש"ח)
■ גבע (211.89 ש"ח)
■ שפל (114.95 ש"ח)

הסטוריית צריכה בקוט"ש

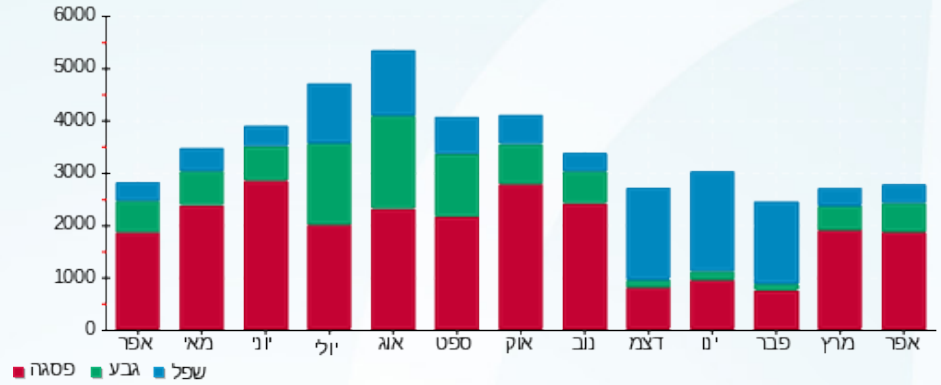



02/05/22 תאריך הפקה:
 30/04/22 תאריך קריאה נוכחית:
 01/04/22 תאריך קריאה קודמת:

שם דייר: פולגת ח.255-254
 שם אתר: קניון רמת אביב

לקוח/ה נכבד/ה, אנו מתכבדים להגיש את חישוב צריכת החשמל לתקופה 01/04/22 - 30/04/22:

פולגת ח.254-255 - 2 - 81016351(3x63)

| סוג תעריף | סוג צריכה | קריאה קודמת | קריאה נוכחית | סה"כ צריכה בקוט"ש | מחיר לקוט"ש בא"ג | סה"כ לתשלום |
|--------------------------|-----------|-------------|--------------|-------------------|------------------|-------------|
| פרטי חשבון עבור תאריכים: | | | | | | |
| 777 | פסגה | 01/04/22 | 30/04/22 | 1,965.00 | 46.64 | 916.48 ₪ |
| 778 | גבע | 101,821.74 | 102,416.93 | 595.19 | 38.61 | 229.80 ₪ |
| 779 | שפל | 139,756.80 | 139,955.47 | 198.67 | 31.90 | 63.38 ₪ |

מיזוג אוויר

| סוג תעריף | סוג צריכה | קריאה קודמת | קריאה נוכחית | סה"כ צריכה בקוט"ש | מחיר לקוט"ש בא"ג | סה"כ לתשלום |
|--------------------------|-----------|-------------|--------------|-------------------|------------------|-------------|
| פרטי חשבון עבור תאריכים: | | | | | | |
| 777 | פסגה | 01/04/22 | 30/04/22 | 430.069 | 46.64 | 200.58 ₪ |
| 778 | גבע | | | 167.906 | 38.61 | 64.83 ₪ |
| 779 | שפל | | | 34.632 | 31.90 | 11.05 ₪ |

חיוב בגין העמסת מים מיזוג אוויר

| סה"כ לתשלום | הערה |
|-------------|---------------------------------|
| 129.00 ₪ | חיוב בגין העמסת מים מיזוג אוויר |

סה"כ לדייר:

| פסגה | גבע | שפל | סה"כ | שיא ביקוש |
|------------|----------|---------|------------|-----------|
| 2,395.07 | 763.10 | 233.31 | 3,391.47 | 13.30 |
| 1,117.06 ₪ | 294.63 ₪ | 74.42 ₪ | 1,486.11 ₪ | |

סה"כ צריכה
 סה"כ לתשלום

| | | |
|------------|-----------------------------------|--------------|
| 214.45 ₪ | תשלום קבוע | |
| 11.18 ₪ | תשלום עבור גודל חיבור בKVA (3x63) | |
| 1,840.75 ₪ | סה"כ לתשלום | לא כולל מע"מ |





התפלגות חיוב בש"ח לפי תעו"ז

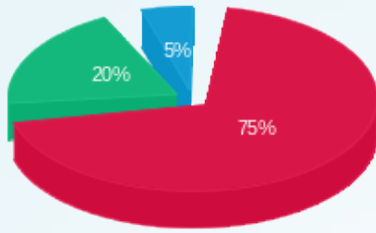

■ פסגה (ש"ח 1,117.06)
■ גבע (ש"ח 294.63)
■ שפל (ש"ח 74.42)

הסטוריית צריכה בקוט"ש

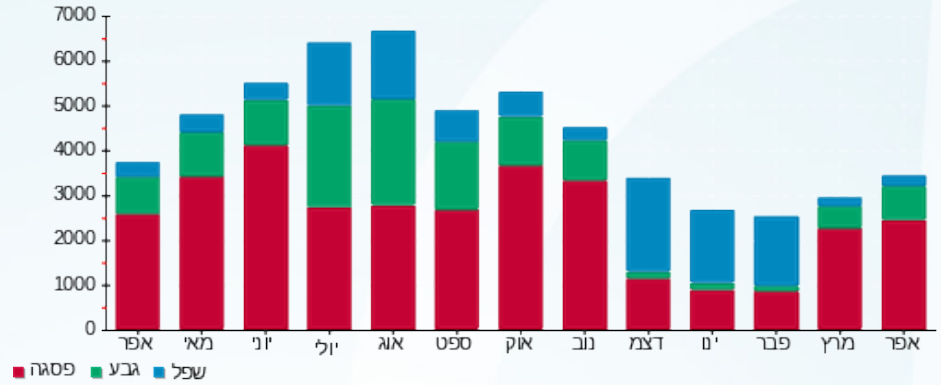



02/05/22

תאריך הפקה:

שם דייר: פוקס הום ח. 248

30/04/22

תאריך קריאה נוכחית:

שם אתר: קניון רמת אביב

01/04/22

תאריך קריאה קודמת:

לקוח/ה נכבד/ה, אנו מתכבדים להגיש את חישוב צריכת החשמל לתקופה 01/04/22 - 30/04/22:

פוקס הום ח. 248 - 7 - 81015037(3x100)

| סוג תעריף | סוג צריכה | קריאה קודמת | קריאה נוכחית | סה"כ צריכה בקוט"ש | מחיר לקוט"ש בא"ג | סה"כ לתשלום |
|--------------------------|-----------|-------------|--------------|-------------------|------------------|-------------|
| פרטי חשבון עבור תאריכים: | | | | | | |
| | | 01/04/22 | 30/04/22 | | | |
| 777 | פסגה | 410,938.20 | 413,657.40 | 2,719.20 | 46.64 | 1,268.23 ₪ |
| 778 | גבע | 166,526.80 | 167,413.80 | 887.00 | 38.61 | 342.47 ₪ |
| 779 | שפל | 197,036.80 | 197,389.00 | 352.20 | 31.90 | 112.35 ₪ |

סה"כ לדייר:

| פסגה | גבע | שפל | סה"כ | שיא ביקוש |
|------------|----------|----------|------------|-----------|
| 2,719.20 | 887.00 | 352.20 | 3,958.40 | 11.20 |
| 1,268.23 ₪ | 342.47 ₪ | 112.35 ₪ | 1,723.06 ₪ | |

סה"כ צריכה

סה"כ לתשלום

| | | |
|------------|---|---------------------|
| 214.45 ₪ | תשלום קבוע | |
| 17.75 ₪ | תשלום עבור גודל חיבור בKVA (3x100) | |
| 1,955.26 ₪ | סה"כ לתשלום | לא כולל מע"מ |

התפלגות חיוב בש"ח לפי תעו"ז

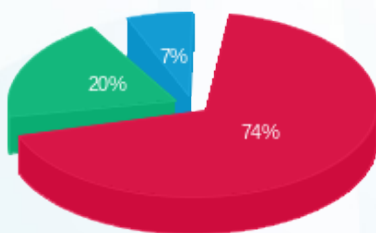

■ פסגה (1,268.23 ₪)
 ■ גבע (342.47 ₪)
 ■ שפל (112.35 ₪)

הסטוריית צריכה בקוט"ש

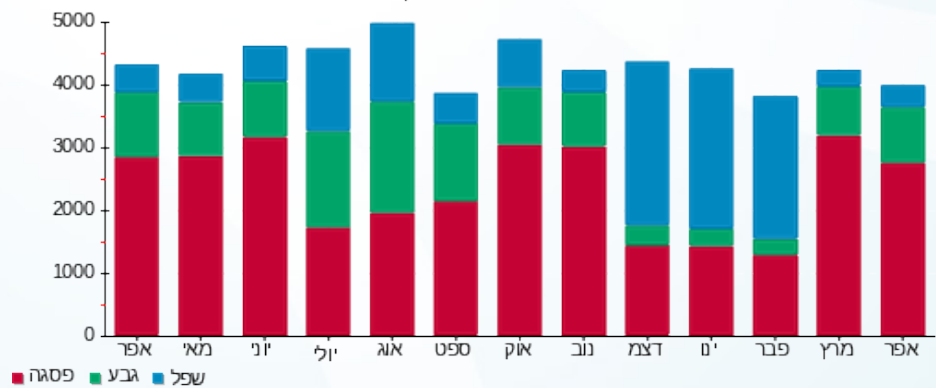



02/05/22

תאריך הפקדה:

שם דייר: פי אייץ' חדר שרתים - פרטנר 13
שם אתר: קניון רמת אביב

30/04/22

תאריך קריאה נוכחית:

01/04/22

תאריך קריאה קודמת:

לקוח/ה נכבד/ה, אנו מתכבדים להגיש את חישוב צריכת החשמל לתקופה 01/04/22 - 30/04/22:

פי אייץ' חדר שרתים - פרטנר 13 - 1 - 81025335 (3x63)

| סוג תעריף | סוג צריכה | קריאה קודמת | קריאה נוכחית | סה"כ צריכה בקוט"ש | מחיר לקוט"ש בא"ג | סה"כ לתשלום |
|--------------------------|-----------|-------------|--------------|-------------------|------------------|-------------|
| פרטי חשבון עבור תאריכים: | | | | | | |
| 777 | פסגה | 01/04/22 | 30/04/22 | 1,170.09 | 46.64 | 545.73 ₪ |
| 778 | גבע | 47,400.56 | 47,961.01 | 560.45 | 38.61 | 216.39 ₪ |
| 779 | שפל | 146,412.84 | 147,728.77 | 1,315.93 | 31.90 | 419.78 ₪ |

סה"כ לדייר:

| פסגה | גבע | שפל | סה"כ | שיא ביקוש |
|----------|----------|----------|------------|-----------|
| 1,170.09 | 560.45 | 1,315.93 | 3,046.47 | 5.49 |
| 545.73 ₪ | 216.39 ₪ | 419.78 ₪ | 1,181.90 ₪ | |

סה"כ צריכה

סה"כ לתשלום

| | | |
|------------|-----------------------------------|--------------|
| 38.53 ₪ | תשלום קבוע | |
| 11.18 ₪ | תשלום עבור גודל חיבור בKVA (3x63) | |
| 1,231.61 ₪ | סה"כ לתשלום | לא כולל מע"מ |

התפלגות חיוב בש"ח לפי תעו"ז

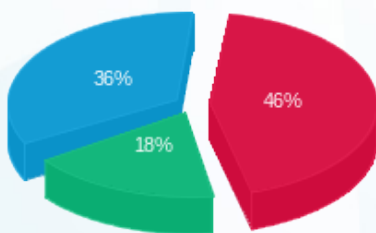

- פסגה (545.73 ₪) - 46%
- גבע (216.39 ₪) - 18%
- שפל (419.78 ₪) - 36%

הסטוריית צריכה בקוט"ש

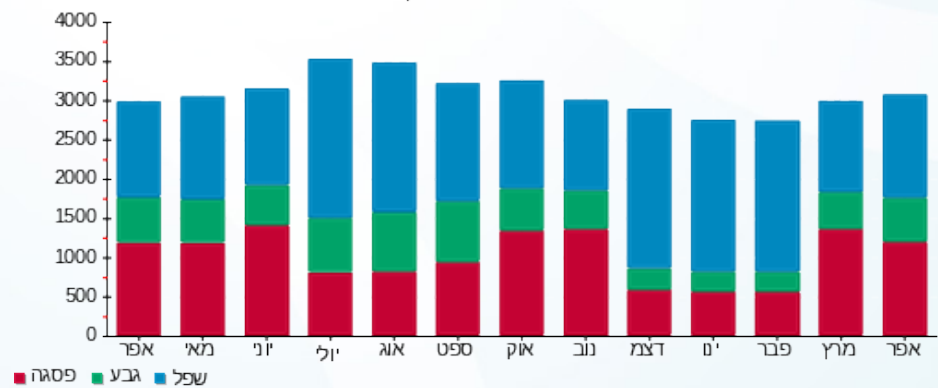

- פסגה
- גבע
- שפל





02/05/22 תאריך הפקה:
 30/04/22 תאריך קריאה נוכחית:
 01/04/22 תאריך קריאה קודמת:

שם דייר: פלאנט טיים ה.146
שם אתר: קניון רמת אביב

לקוח/ה נכבד/ה, אנו מתכבדים להגיש את חישוב צריכת החשמל לתקופה 01/04/22 - 30/04/22:

פלאנט טיים ה.146 - 2 - 81016191(3x25)

| סוג תעריף | סוג צריכה | קריאה קודמת | קריאה נוכחית | סה"כ צריכה בקוט"ש | מחיר לקוט"ש בא"ג | סה"כ לתשלום |
|--------------------------|-----------|-------------|--------------|-------------------|------------------|-------------|
| פרטי חשבון עבור תאריכים: | | | | | | |
| 777 | פסגה | 01/04/22 | 30/04/22 | 975.32 | 46.64 | 454.89 ₪ |
| 778 | גבע | 35,284.00 | 35,541.82 | 257.82 | 38.61 | 99.54 ₪ |
| 779 | שפל | 44,705.28 | 44,972.51 | 267.22 | 31.90 | 85.24 ₪ |

מיזוג אוויר

| סוג תעריף | סוג צריכה | קריאה קודמת | קריאה נוכחית | סה"כ צריכה בקוט"ש | מחיר לקוט"ש בא"ג | סה"כ לתשלום |
|--------------------------|-----------|-------------|--------------|-------------------|------------------|-------------|
| פרטי חשבון עבור תאריכים: | | | | | | |
| 777 | פסגה | 01/04/22 | 30/04/22 | 189.595 | 46.64 | 88.43 ₪ |
| 778 | גבע | 74.021 | 74.021 | 74.021 | 38.61 | 28.58 ₪ |
| 779 | שפל | 15.268 | 15.268 | 15.268 | 31.90 | 4.87 ₪ |

חויב בגין העמסת מים מיזוג אוויר

| הערה | סה"כ לתשלום |
|---------------------------------|-------------|
| חויב בגין העמסת מים מיזוג אוויר | 57.00 ₪ |

סה"כ לדייר:

| פסגה | גבע | שפל | סה"כ | שיא ביקוש |
|----------|----------|---------|----------|-----------|
| 1,164.92 | 331.84 | 282.49 | 1,779.25 | 3.74 |
| ₪ 543.32 | ₪ 128.12 | ₪ 90.12 | ₪ 761.56 | |

סה"כ צריכה
 סה"כ לתשלום

| | | |
|------------|--|---------------------|
| 214.45 ₪ | תשלום קבוע | |
| 4.44 ₪ | תשלום עבור גודל חיבור בKVA (3x25) | |
| 1,037.44 ₪ | סה"כ לתשלום | לא כולל מע"מ |





התפלגות חיוב בש"ח לפי תעו"ז

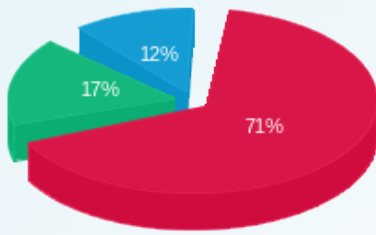

■ פסגה (543.32 ש"ח)
■ גבע (128.12 ש"ח)
■ שפל (90.12 ש"ח)

הסטוריית צריכה בקוט"ש

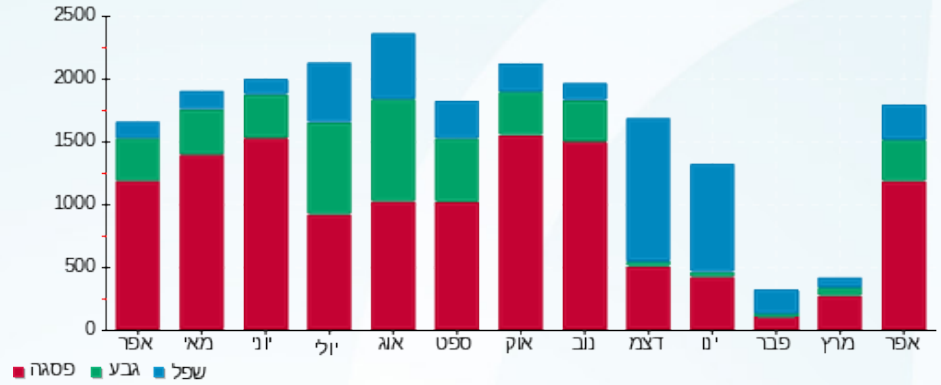

■ פסגה ■ גבע ■ שפל



02/05/22 תאריך הפקדה:
 30/04/22 תאריך קריאה נוכחית:
 01/04/22 תאריך קריאה קודמת:

שם דייר: פלאפון אנטנות
 שם אתר: קניון רמת אביב

לקוח/ה נכבד/ה, אנו מתכבדים להגיש את חישוב צריכת החשמל לתקופה 01/04/22 - 30/04/22:

פלאפון אנטנות - 1 - 81020418 (0x0)

| סוג תעריף | סוג צריכה | קריאה קודמת | קריאה נוכחית | סה"כ צריכה בקוט"ש | מחיר לקוט"ש בא"ג | סה"כ לתשלום |
|--------------------------|-----------|-------------|--------------|-------------------|------------------|-------------|
| פרטי חשבון עבור תאריכים: | | | | | | |
| 777 | פסגה | 01/04/22 | 30/04/22 | 584.96 | 46.64 | 272.83 ₪ |
| 778 | גבע | 18,942.47 | 19,228.48 | 286.00 | 38.61 | 110.43 ₪ |
| 779 | שפל | 57,581.53 | 58,209.96 | 628.44 | 31.90 | 200.47 ₪ |

סה"כ לדייר:

| פסגה | גבע | שפל | סה"כ | שיא ביקוש |
|----------|----------|----------|----------|-----------|
| 584.96 | 286.00 | 628.44 | 1,499.40 | 2.51 |
| 272.83 ₪ | 110.43 ₪ | 200.47 ₪ | 583.72 ₪ | |

סה"כ צריכה
 סה"כ לתשלום

| | |
|--------------|----------------------------------|
| 214.45 ₪ | תשלום קבוע |
| 0.00 ₪ | תשלום עבור גודל חיבור בKVA (0x0) |
| 798.17 ₪ | סה"כ לתשלום |
| לא כולל מע"מ | |

התפלגות חיוב בש"ח לפי תעו"ז

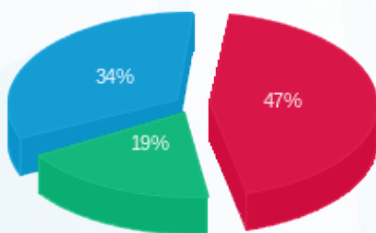

■ פסגה (272.83 ₪)
 ■ גבע (110.43 ₪)
 ■ שפל (200.47 ₪)

הסטוריית צריכה בקוט"ש

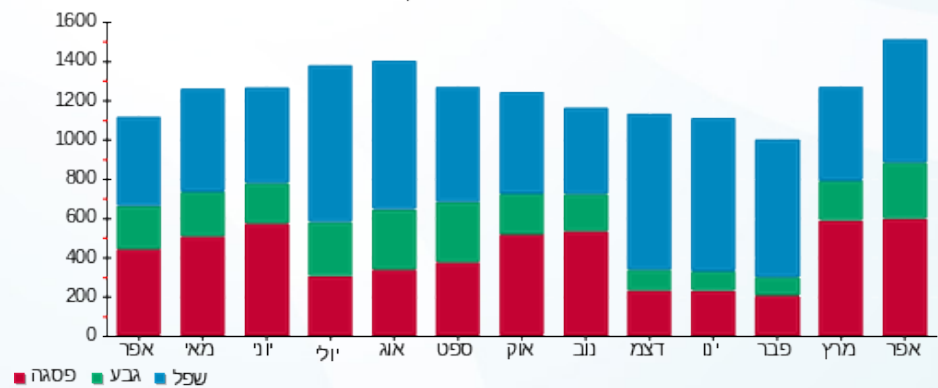



02/05/22

תאריך הפקה:

שם דייר: פלמינגו קידס ח.277

30/04/22

תאריך קריאה נוכחית:

שם אתר: קניון רמת אביב

01/04/22

תאריך קריאה קודמת:

לקוח/ה נכבד/ה, אנו מתכבדים להגיש את חישוב צריכת החשמל לתקופה 01/04/22 - 30/04/22:

פלמינגו קידס ח.277 - 5 - 81016351(3x25)

| סוג תעריף | סוג צריכה | קריאה קודמת | קריאה נוכחית | סה"כ צריכה בקוט"ש | מחיר לקוט"ש בא"ג | סה"כ לתשלום |
|--------------------------|-----------|-------------|--------------|-------------------|------------------|-------------|
| פרטי חשבון עבור תאריכים: | | | | | | |
| 777 | פסגה | 01/04/22 | 30/04/22 | 321.54 | 46.64 | 149.97 ₪ |
| 778 | גבע | 29,836.25 | 29,943.57 | 107.32 | 38.61 | 41.44 ₪ |
| 779 | שפל | 42,602.43 | 42,647.64 | 45.21 | 31.90 | 14.42 ₪ |

מיזוג אוויר

| סוג תעריף | סוג צריכה | קריאה קודמת | קריאה נוכחית | סה"כ צריכה בקוט"ש | מחיר לקוט"ש בא"ג | סה"כ לתשלום |
|--------------------------|-----------|-------------|--------------|-------------------|------------------|-------------|
| פרטי חשבון עבור תאריכים: | | | | | | |
| 777 | פסגה | 01/04/22 | 30/04/22 | 99.686 | 46.64 | 46.49 ₪ |
| 778 | גבע | | | 38.919 | 38.61 | 15.03 ₪ |
| 779 | שפל | | | 8.027 | 31.90 | 2.56 ₪ |

חיוב בגין העמסת מים מיזוג אוויר

| סוג תעריף | הערה | סה"כ לתשלום |
|-----------|---------------------------------|-------------|
| | חיוב בגין העמסת מים מיזוג אוויר | 31.00 ₪ |

סה"כ לדייר:

| פסגה | גבע | שפל | סה"כ | שיא ביקוש |
|----------|---------|---------|----------|-----------|
| 421.23 | 146.24 | 53.24 | 620.71 | 4.58 |
| 196.46 ₪ | 56.46 ₪ | 16.98 ₪ | 269.91 ₪ | |

סה"כ צריכה

סה"כ לתשלום

| | | |
|----------|-----------------------------------|--------------|
| 214.45 ₪ | תשלום קבוע | |
| 4.44 ₪ | תשלום עבור גודל חיבור בKVA (3x25) | |
| 519.80 ₪ | סה"כ לתשלום | לא כולל מע"מ |





התפלגות חיוב בש"ח לפי תעו"ז

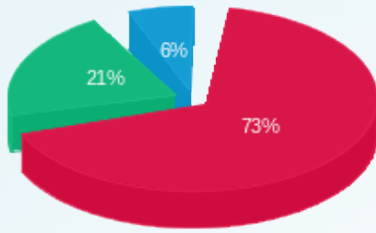

- פסגה (ש"ח 196.46)
- גבע (ש"ח 56.46)
- שפל (ש"ח 16.98)

הסטוריית צריכה בקוט"ש

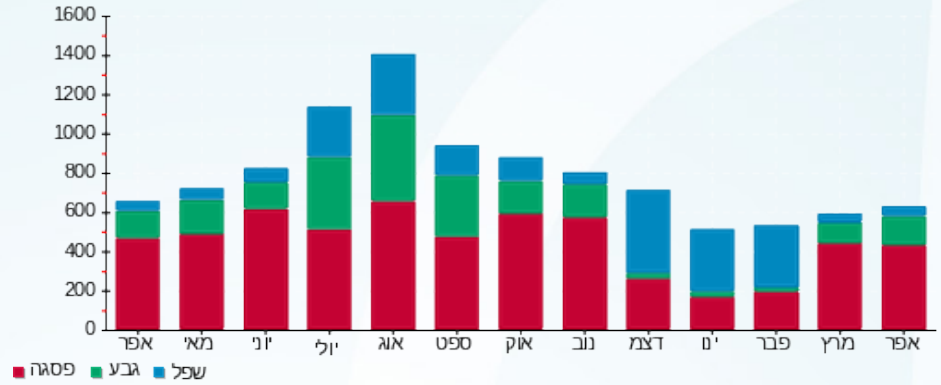

- פסגה
- גבע
- שפל





02/05/22 תאריך הפקה:
 30/04/22 תאריך קריאה נוכחית:
 01/04/22 תאריך קריאה קודמת:

שם דייר: פנוי
 שם אתר: קניון רמת אביב

לקוח/ה נכבד/ה, אנו מתכבדים להגיש את חישוב צריכת החשמל לתקופה 01/04/22 - 30/04/22:

פנוי - 5 - 81015040 (3x125)

| סוג תעריף | סוג צריכה | קריאה קודמת | קריאה נוכחית | סה"כ צריכה בקוט"ש | מחיר לקוט"ש בא"ג | סה"כ לתשלום |
|-----------|-----------|-------------|--------------|-------------------|------------------|-------------|
| | | 01/04/22 | 30/04/22 | | | |
| 777 | פסגה | 133,220.20 | 133,453.30 | 233.10 | 46.64 | 108.72 ₪ |
| 778 | גבע | 43,662.80 | 43,715.40 | 52.60 | 38.61 | 20.31 ₪ |
| 779 | שפל | 79,828.60 | 79,942.10 | 113.50 | 31.90 | 36.21 ₪ |

סה"כ לדייר:

| פסגה | גבע | שפל | סה"כ | שיא ביקוש |
|----------|---------|---------|----------|-----------|
| 233.10 | 52.60 | 113.50 | 399.20 | 1.00 |
| 108.72 ₪ | 20.31 ₪ | 36.21 ₪ | 165.23 ₪ | |

סה"כ צריכה
 סה"כ לתשלום

| | | |
|----------|------------------------------------|--------------|
| 214.45 ₪ | תשלום קבוע | |
| 22.19 ₪ | תשלום עבור גודל חיבור בKVA (3x125) | |
| 401.87 ₪ | סה"כ לתשלום | לא כולל מע"מ |

התפלגות חיוב בש"ח לפי תעו"ז

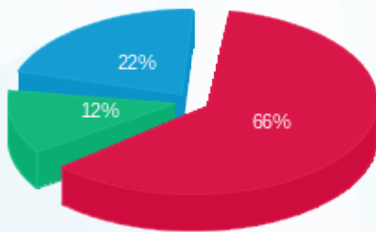

פסגה (108.72 ₪)
 גבע (20.31 ₪)
 שפל (36.21 ₪)

הסטוריית צריכה בקוט"ש

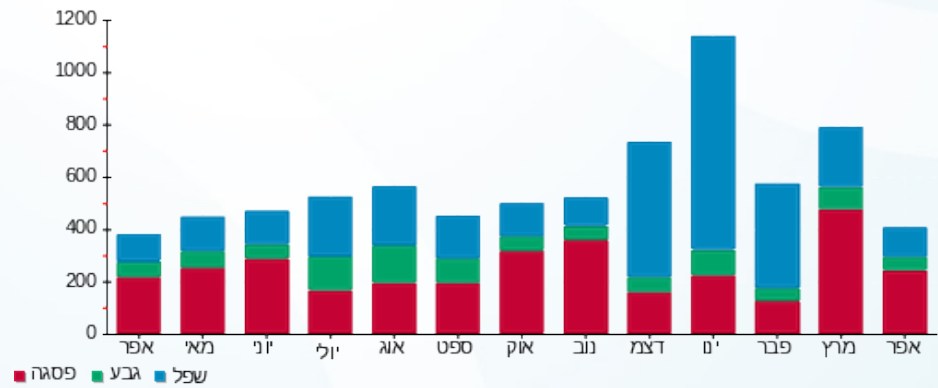



02/05/22

תאריך הפקדה:

שם דייר: פנוי א.פלאנט ח.145

30/04/22

תאריך קריאה נוכחית:

שם אתר: קניון רמת אביב

01/04/22

תאריך קריאה קודמת:

לקוח/ה נכבד/ה, אנו מתכבדים להגיש את חישוב צריכת החשמל לתקופה 01/04/22 - 30/04/22:

א.פלאנט ח.145 - 8 - 81016600(0x0)

| סוג תעריף | סוג צריכה | קריאה קודמת | קריאה נוכחית | סה"כ צריכה בקוט"ש | מחיר לקוט"ש בא"ג | סה"כ לתשלום |
|--------------------------|-----------|-------------|--------------|-------------------|------------------|-------------|
| פרטי חשבון עבור תאריכים: | | | | | | |
| 777 | פסגה | 01/04/22 | 30/04/22 | 0.00 | 46.64 | 0.00 ₪ |
| 778 | גבע | 2,941.16 | 2,941.16 | 0.00 | 38.61 | 0.00 ₪ |
| 779 | שפל | 3,699.77 | 3,699.77 | 0.00 | 31.90 | 0.00 ₪ |

סה"כ לדייר:

| פסגה | גבע | שפל | סה"כ | שיא ביקוש |
|--------|--------|--------|--------|-----------|
| 0.00 | 0.00 | 0.00 | 0.00 | |
| 0.00 ₪ | 0.00 ₪ | 0.00 ₪ | 0.00 ₪ | |

סה"כ צריכה

סה"כ לתשלום

| | | |
|--------|----------------------------------|--------------|
| 0.00 ₪ | תשלום קבוע | |
| 0.00 ₪ | תשלום עבור גודל חיבור בKVA (0x0) | |
| 0.00 ₪ | סה"כ לתשלום | לא כולל מע"מ |

התפלגות חיוב בש"ח לפי תעו"ז

הסטוריית צריכה בקוט"ש

פסגה (0.00 ₪)
גבע (0.00 ₪)
שפל (0.00 ₪)

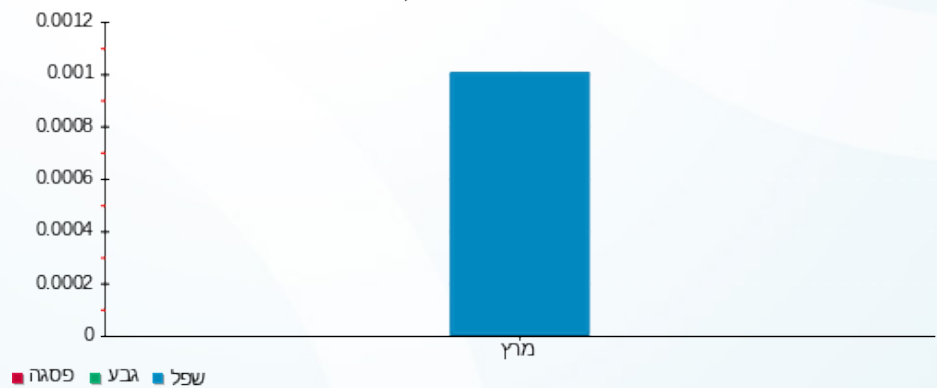



02/05/22

תאריך הפקה:

שם דייר: פעלתון ח.183

30/04/22

תאריך קריאה נוכחית:

שם אתר: קניון רמת אביב

01/04/22

תאריך קריאה קודמת:

לקוח/ה נכבד/ה, אנו מתכבדים להגיש את חישוב צריכת החשמל לתקופה 01/04/22 - 30/04/22:

פעלתון ח.183 - 1 - 81016353(3x63)

| סה"כ לתשלום | מחיר לקוט"ש בא"ג | סה"כ צריכה בקוט"ש | קריאה נוכחית | קריאה קודמת | סוג צריכה | סוג תעריף |
|-------------|------------------|-------------------|--------------|-------------|-----------|--------------------------|
| | | | 30/04/22 | 01/04/22 | | פרטי חשבון עבור תאריכים: |
| 1,006.78 ₪ | 46.64 | 2,158.62 | 281,304.29 | 279,145.67 | פסגה | 777 |
| 282.81 ₪ | 38.61 | 732.48 | 95,909.96 | 95,177.48 | גבע | 778 |
| 168.28 ₪ | 31.90 | 527.54 | 150,006.33 | 149,478.79 | שפל | 779 |

מיזוג אוויר

| סה"כ לתשלום | מחיר לקוט"ש בא"ג | סה"כ צריכה בקוט"ש | קריאה נוכחית | קריאה קודמת | סוג צריכה | סוג תעריף |
|-------------|------------------|-------------------|--------------|-------------|-----------|--------------------------|
| | | | 30/04/22 | 01/04/22 | | פרטי חשבון עבור תאריכים: |
| 253.07 ₪ | 46.64 | 542.599 | | | פסגה | 777 |
| 81.79 ₪ | 38.61 | 211.840 | | | גבע | 778 |
| 13.94 ₪ | 31.90 | 43.694 | | | שפל | 779 |

חויב בגין העמסת מים מיזוג אוויר

| סה"כ לתשלום | הערה |
|-------------|---------------------------------|
| 161.00 ₪ | חויב בגין העמסת מים מיזוג אוויר |

סה"כ לדייר:

| שיא ביקוש | סה"כ | שפל | גבע | פסגה | סה"כ צריכה |
|-----------|------------|----------|----------|------------|-------------|
| 13.27 | 4,216.77 | 571.23 | 944.32 | 2,701.22 | סה"כ לתשלום |
| | 1,806.67 ₪ | 182.22 ₪ | 364.60 ₪ | 1,259.85 ₪ | |

| | | |
|------------|-----------------------------------|--------------|
| 214.45 ₪ | תשלום קבוע | |
| 11.18 ₪ | תשלום עבור גודל חיבור בKVA (3x63) | |
| 2,193.31 ₪ | סה"כ לתשלום | לא כולל מע"מ |





התפלגות חיוב בש"ח לפי תעו"ז

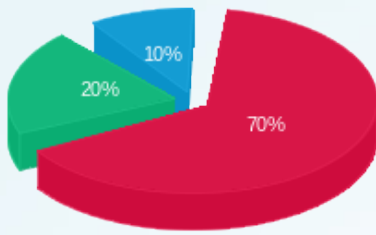

■ פסגה (ש"ח 1,259.85)
■ גבע (ש"ח 364.60)
■ שפל (ש"ח 182.22)

הסטוריית צריכה בקוט"ש

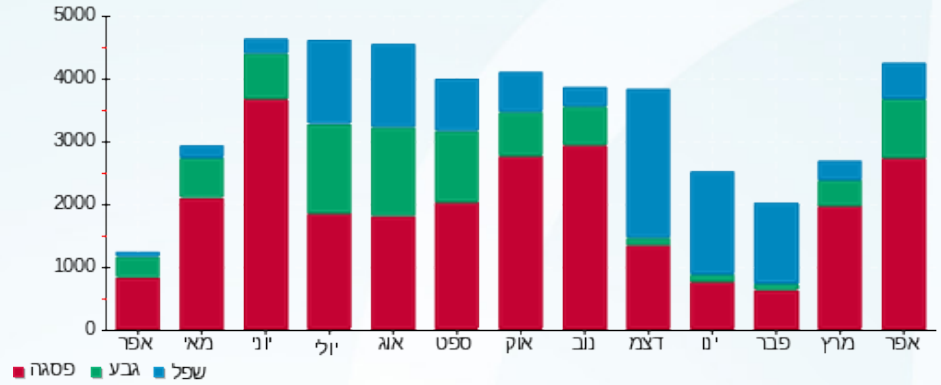

■ פסגה ■ גבע ■ שפל





02/05/22 תאריך הפקה:
 30/04/22 תאריך קריאה נוכחית:
 01/04/22 תאריך קריאה קודמת:

שם דייר: פקטורי
שם אתר: קניון רמת אביב

לקוח/ה נכבד/ה, אנו מתכבדים להגיש את חישוב צריכת החשמל לתקופה 01/04/22 - 30/04/22:

פקטורי - 5 - 81014211(3x100)

| סוג תעריף | סוג צריכה | קריאה קודמת | קריאה נוכחית | סה"כ צריכה בקוט"ש | מחיר לקוט"ש בא"ג | סה"כ לתשלום |
|-----------|-----------|-------------|--------------|-------------------|--------------------------|-------------|
| | | | 30/04/22 | 01/04/22 | פרטי חשבון עבור תאריכים: | |
| 777 | פסגה | 911,540.89 | 914,721.11 | 3,180.22 | 46.64 | 1,483.25 ₪ |
| 778 | גבע | 352,276.56 | 353,073.58 | 797.01 | 38.61 | 307.73 ₪ |
| 779 | שפל | 437,232.92 | 437,495.71 | 262.78 | 31.90 | 83.83 ₪ |

מיזוג אוויר

| סוג תעריף | סוג צריכה | קריאה קודמת | קריאה נוכחית | סה"כ צריכה בקוט"ש | מחיר לקוט"ש בא"ג | סה"כ לתשלום |
|-----------|-----------|-------------|--------------|-------------------|--------------------------|-------------|
| | | | 30/04/22 | 01/04/22 | פרטי חשבון עבור תאריכים: | |
| 777 | פסגה | | | 542.101 | 46.64 | 252.84 ₪ |
| 778 | גבע | | | 211.645 | 38.61 | 81.72 ₪ |
| 779 | שפל | | | 43.654 | 31.90 | 13.93 ₪ |

יוב בגין העמסת מים מיזוג אוויר

| סוג תעריף | הערה | סה"כ לתשלום |
|-----------|--------------------------------|-------------|
| | יוב בגין העמסת מים מיזוג אוויר | 163.00 ₪ |

סה"כ לדייר:

| פסגה | גבע | שפל | סה"כ | שיא ביקוש |
|------------|----------|---------|------------|-----------|
| 3,722.32 | 1,008.66 | 306.44 | 5,037.42 | 18.40 |
| 1,736.09 ₪ | 389.44 ₪ | 97.75 ₪ | 2,223.29 ₪ | |

סה"כ צריכה
 סה"כ לתשלום

| | | |
|------------|---|---------------------|
| 214.45 ₪ | תשלום קבוע | |
| 17.75 ₪ | תשלום עבור גודל חיבור בKVA (3x100) | |
| 2,618.49 ₪ | סה"כ לתשלום | לא כולל מע"מ |





התפלגות חיוב בש"ח לפי תעו"ז

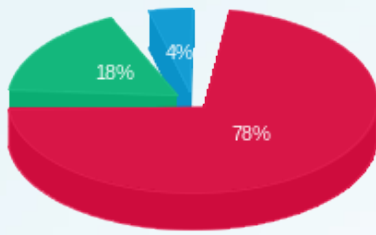

- פסגה (1,736.09 ש"ח)
- גבע (389.44 ש"ח)
- שפל (97.75 ש"ח)

הסטוריית צריכה בקוט"ש

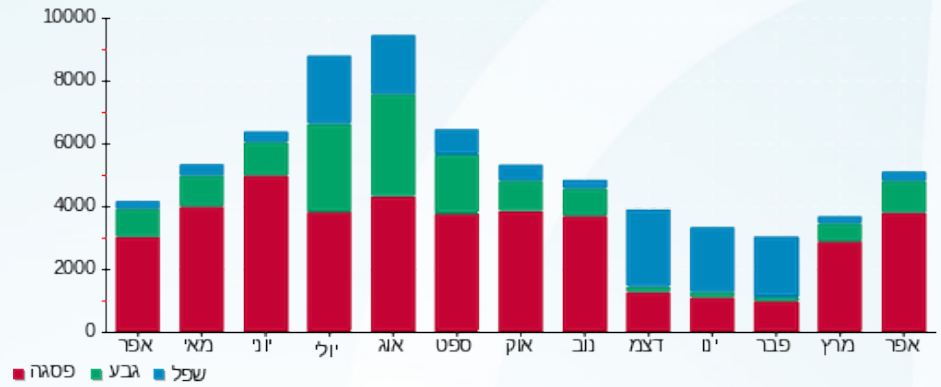

02/05/22 תאריך הפקה:
 30/04/22 תאריך קריאה נוכחית:
 01/04/22 תאריך קריאה קודמת:

שם דייר: פקטורי נשים ח. 246-247
 שם אתר: קניון רמת אביב

לקוח/ה נכבד/ה, אנו מתכבדים להגיש את חישוב צריכת החשמל לתקופה 01/04/22 - 30/04/22:

פקטורי נשים ח. 246-247 - 2 - 81014211(3x80)

| סה"כ לתשלום | מחיר לקוט"ש בא"ג | סה"כ צריכה בקוט"ש | קריאה נוכחית | קריאה קודמת | סוג צריכה | סוג תעריף |
|-------------|------------------|-------------------|--------------|-------------|--------------------------|-----------|
| | | | 30/04/22 | 01/04/22 | פרטי חשבון עבור תאריכים: | |
| 1,611.47 ₪ | 46.64 | 3,455.11 | 466,243.65 | 462,788.53 | פסגה | 777 |
| 403.08 ₪ | 38.61 | 1,043.99 | 184,859.92 | 183,815.94 | גבע | 778 |
| 237.03 ₪ | 31.90 | 743.03 | 291,768.89 | 291,025.86 | שפל | 779 |

מיזוג אוויר

| סה"כ לתשלום | מחיר לקוט"ש בא"ג | סה"כ צריכה בקוט"ש | קריאה נוכחית | קריאה קודמת | סוג צריכה | סוג תעריף |
|-------------|------------------|-------------------|--------------|-------------|--------------------------|-----------|
| | | | 30/04/22 | 01/04/22 | פרטי חשבון עבור תאריכים: | |
| 534.50 ₪ | 46.64 | 1,146.007 | | | פסגה | 777 |
| 172.75 ₪ | 38.61 | 447.420 | | | גבע | 778 |
| 29.44 ₪ | 31.90 | 92.285 | | | שפל | 779 |

חיוב בגין העמסת מים מיזוג אוויר

| סה"כ לתשלום | הערה |
|-------------|---------------------------------|
| 345.00 ₪ | חיוב בגין העמסת מים מיזוג אוויר |

סה"כ לדייר:

| שיא ביקוש | סה"כ | שפל | גבע | פסגה | סה"כ צריכה |
|-----------|------------|----------|----------|------------|-------------|
| 11.46 | 6,927.84 | 835.31 | 1,491.41 | 4,601.12 | סה"כ לתשלום |
| | 2,988.26 ₪ | 266.46 ₪ | 575.83 ₪ | 2,145.96 ₪ | |

| | | |
|------------|--|---------------------|
| 214.45 ₪ | תשלום קבוע | |
| 14.20 ₪ | תשלום עבור גודל חיבור בKVA (3x80) | |
| 3,561.91 ₪ | סה"כ לתשלום | לא כולל מע"מ |



התפלגות חיוב בש"ח לפי תעו"ז

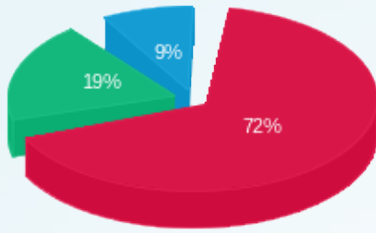

פסגה (ש"ח 2,145.96)
 גבע (ש"ח 575.83)
 שפל (ש"ח 266.46)

הסטוריית צריכה בקוט"ש

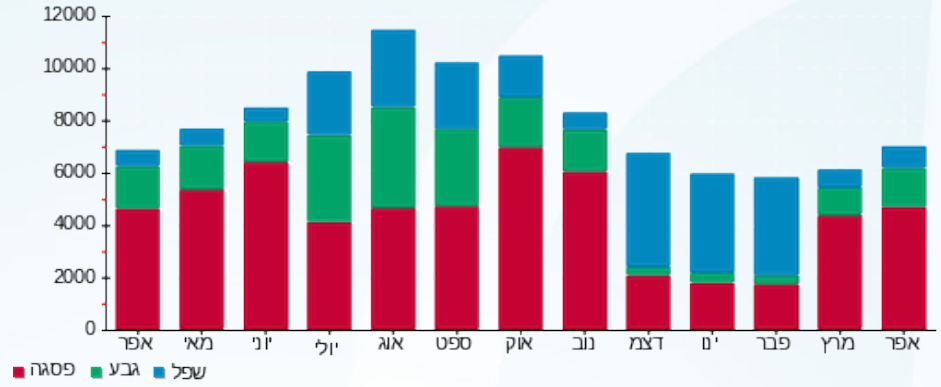



02/05/22

תאריך הפקה:

שם דייר: פקטורי קידס ח. 216

30/04/22

תאריך קריאה נוכחית:

שם אתר: קניון רמת אביב

01/04/22

תאריך קריאה קודמת:

לקוח/ה נכבד/ה, אנו מתכבדים להגיש את חישוב צריכת החשמל לתקופה 01/04/22 - 30/04/22:

פקטורי קידס ח. 216 - 5 - (3x40)81016347

| סוג תעריף | סוג צריכה | קריאה קודמת | קריאה נוכחית | סה"כ צריכה בקוט"ש | מחיר לקוט"ש בא"ג | סה"כ לתשלום |
|--------------------------|-----------|-------------|--------------|-------------------|------------------|-------------|
| פרטי חשבון עבור תאריכים: | | | | | | |
| 777 | פסגה | 01/04/22 | 30/04/22 | 1,285.12 | 46.64 | 599.38 ₪ |
| 778 | גבע | 52,778.11 | 53,138.19 | 360.09 | 38.61 | 139.03 ₪ |
| 779 | שפל | 63,515.15 | 63,636.33 | 121.18 | 31.90 | 38.66 ₪ |

מיזוג אוויר

| סוג תעריף | סוג צריכה | קריאה קודמת | קריאה נוכחית | סה"כ צריכה בקוט"ש | מחיר לקוט"ש בא"ג | סה"כ לתשלום |
|--------------------------|-----------|-------------|--------------|-------------------|------------------|-------------|
| פרטי חשבון עבור תאריכים: | | | | | | |
| 777 | פסגה | 01/04/22 | 30/04/22 | 231.962 | 46.64 | 108.19 ₪ |
| 778 | גבע | | | 90.562 | 38.61 | 34.97 ₪ |
| 779 | שפל | | | 18.679 | 31.90 | 5.96 ₪ |

חיוב בגין העמסת מים מיזוג אוויר

| סוג תעריף | סוג צריכה | הערה | סה"כ לתשלום |
|-----------|-----------|---------------------------------|-------------|
| | | חיוב בגין העמסת מים מיזוג אוויר | 70.00 ₪ |

סה"כ לדייר:

| פסגה | גבע | שפל | סה"כ | שיא ביקוש |
|----------|----------|---------|----------|-----------|
| 1,517.09 | 450.65 | 139.86 | 2,107.59 | 7.36 |
| 707.57 ₪ | 174.00 ₪ | 44.61 ₪ | 926.18 ₪ | |

סה"כ צריכה

סה"כ לתשלום

| | | |
|------------|-----------------------------------|--------------|
| 214.45 ₪ | תשלום קבוע | |
| 7.10 ₪ | תשלום עבור גודל חיבור בKVA (3x40) | |
| 1,217.73 ₪ | סה"כ לתשלום | לא כולל מע"מ |





התפלגות חיוב בש"ח לפי תעו"ז

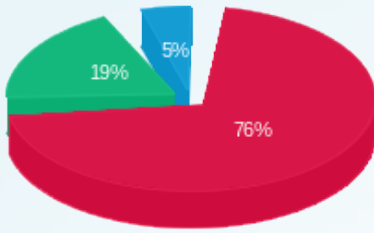

■ פסגה (707.57 ש"ח)
■ גבע (174.00 ש"ח)
■ שפל (44.61 ש"ח)

הסטוריית צריכה בקוט"ש

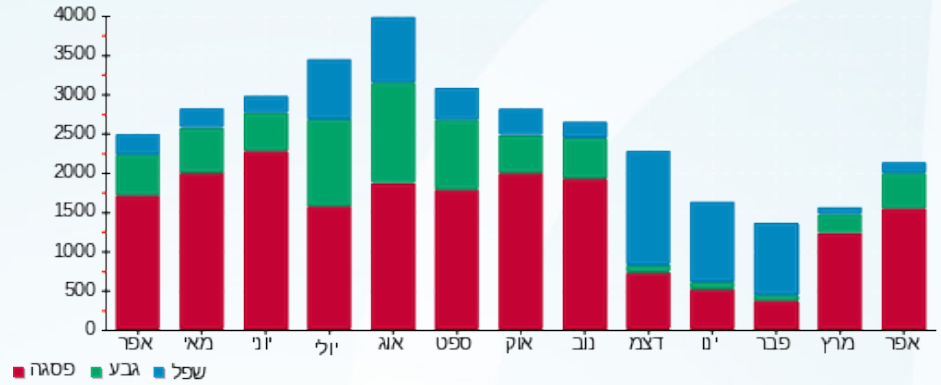



02/05/22

תאריך הפקה:

שם דייר: פרטי בלרינה ח.108

30/04/22

תאריך קריאה נוכחית:

שם אתר: קניון רמת אביב

01/04/22

תאריך קריאה קודמת:

לקוח/ה נכבד/ה, אנו מתכבדים להגיש את חישוב צריכת החשמל לתקופה 01/04/22 - 30/04/22:
פרטי בלרינה ח.108 - 7 - 81014174(3x40)

| סוג תעריף | סוג צריכה | קריאה קודמת | קריאה נוכחית | סה"כ צריכה בקוט"ש | מחיר לקוט"ש בא"ג | סה"כ לתשלום |
|--------------------------|-----------|-------------|--------------|-------------------|------------------|-------------|
| פרטי חשבון עבור תאריכים: | | | | | | |
| 777 | פסגה | 01/04/22 | 30/04/22 | 399.58 | 46.64 | 186.37 ₪ |
| 778 | גבע | 11,486.43 | 11,615.01 | 128.58 | 38.61 | 49.65 ₪ |
| 779 | שפל | 15,808.79 | 15,839.82 | 31.02 | 31.90 | 9.90 ₪ |

מיזוג אוויר

| סוג תעריף | סוג צריכה | קריאה קודמת | קריאה נוכחית | סה"כ צריכה בקוט"ש | מחיר לקוט"ש בא"ג | סה"כ לתשלום |
|--------------------------|-----------|-------------|--------------|-------------------|------------------|-------------|
| פרטי חשבון עבור תאריכים: | | | | | | |
| 777 | פסגה | 01/04/22 | 30/04/22 | 56.361 | 46.64 | 26.29 ₪ |
| 778 | גבע | | | 22.004 | 38.61 | 8.50 ₪ |
| 779 | שפל | | | 4.539 | 31.90 | 1.45 ₪ |

חיוב בגין העמסת מים מיזוג אוויר

| סוג תשלום | הערה |
|-----------|---------------------------------|
| 17.00 ₪ | חיוב בגין העמסת מים מיזוג אוויר |

מחסנים

| סוג תשלום | הערה |
|-----------|--------|
| 100.00 ₪ | מחסנים |

סה"כ לדייר:

| פסגה | גבע | שפל | סה"כ | שיא ביקוש |
|----------|---------|---------|----------|-----------|
| 455.95 | 150.59 | 35.56 | 642.09 | 2.62 |
| 212.65 ₪ | 58.14 ₪ | 11.34 ₪ | 282.14 ₪ | |

סה"כ צריכה

סה"כ לתשלום

| | | |
|----------|-----------------------------------|--------------|
| 214.45 ₪ | תשלום קבוע | |
| 7.10 ₪ | תשלום עבור גודל חיבור בKVA (3x40) | |
| 620.69 ₪ | סה"כ לתשלום | לא כולל מע"מ |





התפלגות חיוב בש"ח לפי תעו"ז

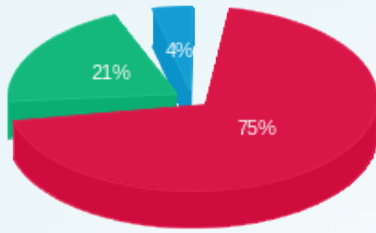

- פסגה (212.65 ש"ח)
- גבע (58.14 ש"ח)
- שפל (11.34 ש"ח)

הסטוריית צריכה בקוט"ש

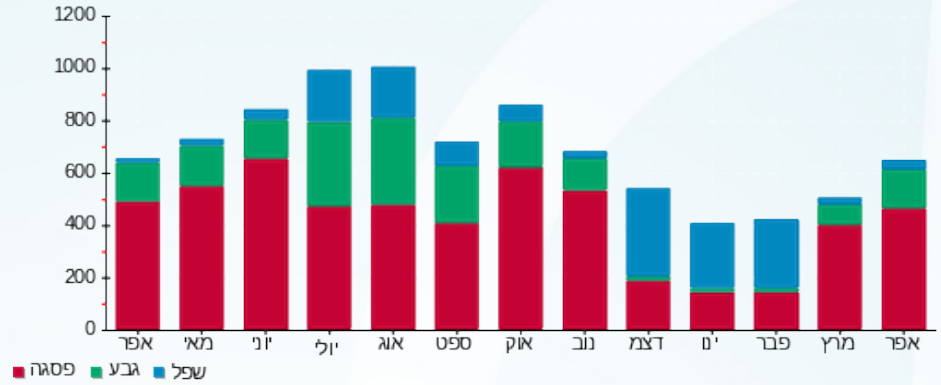



02/05/22

תאריך הפקדה:

שם דייר: פרטנר תקשורת

30/04/22

תאריך קריאה נוכחית:

שם אתר: קניון רמת אביב

01/04/22

תאריך קריאה קודמת:

לקוח/ה נכבד/ה, אנו מתכבדים להגיש את חישוב צריכת החשמל לתקופה 01/04/22 - 30/04/22:

פרטנר תקשורת - 7 - 81016321(0x0)

| סוג תעריף | סוג צריכה | קריאה קודמת | קריאה נוכחית | סה"כ צריכה בקוט"ש | מחיר לקוט"ש בא"ג | סה"כ לתשלום |
|--------------------------|-----------|-------------|--------------|-------------------|------------------|-------------|
| פרטי חשבון עבור תאריכים: | | | | | | |
| 777 | פסגה | 01/04/22 | 30/04/22 | 1,518.14 | 46.64 | 708.06 ₪ |
| 778 | גבע | 80,508.20 | 81,213.59 | 705.39 | 38.61 | 272.35 ₪ |
| 779 | שפל | 232,376.27 | 233,927.30 | 1,551.03 | 31.90 | 494.78 ₪ |

סה"כ לדייר:

| פסגה | גבע | שפל | סה"כ | שיא ביקוש |
|----------|----------|----------|------------|-----------|
| 1,518.14 | 705.39 | 1,551.03 | 3,774.56 | 8.03 |
| 708.06 ₪ | 272.35 ₪ | 494.78 ₪ | 1,475.19 ₪ | |

סה"כ צריכה

סה"כ לתשלום

| | | |
|------------|----------------------------------|--------------|
| 38.53 ₪ | תשלום קבוע | |
| 0.00 ₪ | תשלום עבור גודל חיבור בKVA (0x0) | |
| 1,513.72 ₪ | סה"כ לתשלום | לא כולל מע"מ |

התפלגות חיוב בש"ח לפי תעו"ז

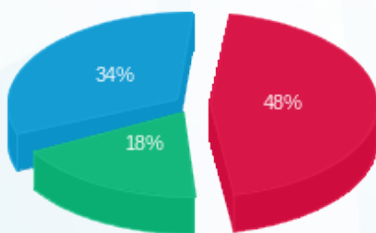

- פסגה (708.06 ₪) 48%
- גבע (272.35 ₪) 18%
- שפל (494.78 ₪) 34%

הסטוריית צריכה בקוט"ש

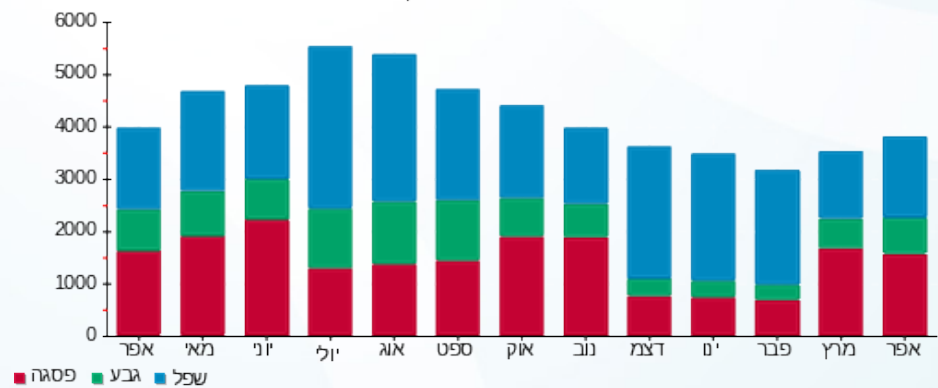



02/05/22 תאריך הפקה:
 30/04/22 תאריך קריאה נוכחית:
 01/04/22 תאריך קריאה קודמת:

שם דייר: צוקה ח.202
שם אתר: קניון רמת אביב

לקוח/ה נכבד/ה, אנו מתכבדים להגיש את חישוב צריכת החשמל לתקופה 01/04/22 - 30/04/22:

צוקה ח.202 - 1 - 81016878(3x125)

| סוג תעריף | סוג צריכה | קריאה קודמת | קריאה נוכחית | סה"כ צריכה בקוט"ש | מחיר לקוט"ש בא"ג | סה"כ לתשלום |
|--------------------------|-----------|-------------|--------------|-------------------|------------------|-------------|
| פרטי חשבון עבור תאריכים: | | | | | | |
| | | 01/04/22 | 30/04/22 | | | |
| 777 | פסגה | 389,590.98 | 392,941.67 | 3,350.69 | 46.64 | 1,562.76 ₪ |
| 778 | גבע | 164,276.85 | 165,512.92 | 1,236.07 | 38.61 | 477.25 ₪ |
| 779 | שפל | 302,348.73 | 303,599.12 | 1,250.39 | 31.90 | 398.87 ₪ |

מיזוג אוויר

| סוג תעריף | סוג צריכה | קריאה קודמת | קריאה נוכחית | סה"כ צריכה בקוט"ש | מחיר לקוט"ש בא"ג | סה"כ לתשלום |
|--------------------------|-----------|-------------|--------------|-------------------|------------------|-------------|
| פרטי חשבון עבור תאריכים: | | | | | | |
| | | 01/04/22 | 30/04/22 | | | |
| 777 | פסגה | | | 189.020 | 46.64 | 88.16 ₪ |
| 778 | גבע | | | 73.797 | 38.61 | 28.49 ₪ |
| 779 | שפל | | | 15.221 | 31.90 | 4.86 ₪ |

חיוב בגין העמסת מים מיזוג אוויר

| סוג תשלום | הערה |
|-----------|---------------------------------|
| 86.00 ₪ | חיוב בגין העמסת מים מיזוג אוויר |

מחסנים

| סוג תשלום | הערה |
|-----------|--------|
| 750.00 ₪ | מחסנים |

סה"כ לדייר:

| פסגה | גבע | שפל | סה"כ | שיא ביקוש |
|------------|----------|----------|------------|-----------|
| 3,539.71 | 1,309.86 | 1,265.61 | 6,115.18 | 17.49 |
| 1,650.92 ₪ | 505.74 ₪ | 403.73 ₪ | 2,560.39 ₪ | |

סה"כ צריכה

סה"כ לתשלום

| | | |
|------------|------------------------------------|--------------|
| 214.45 ₪ | תשלום קבוע | |
| 22.19 ₪ | תשלום עבור גודל חיבור בKVA (3x125) | |
| 3,633.02 ₪ | סה"כ לתשלום | לא כולל מע"מ |





התפלגות חיוב בש"ח לפי תעו"ז

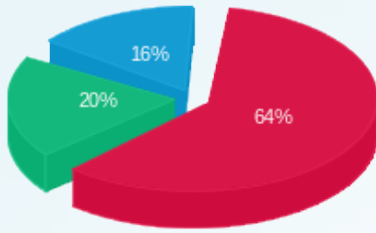

פסגה (ש"ח 1,650.92)
 גבע (ש"ח 505.74)
 שפל (ש"ח 403.73)

הסטוריית צריכה בקוט"ש

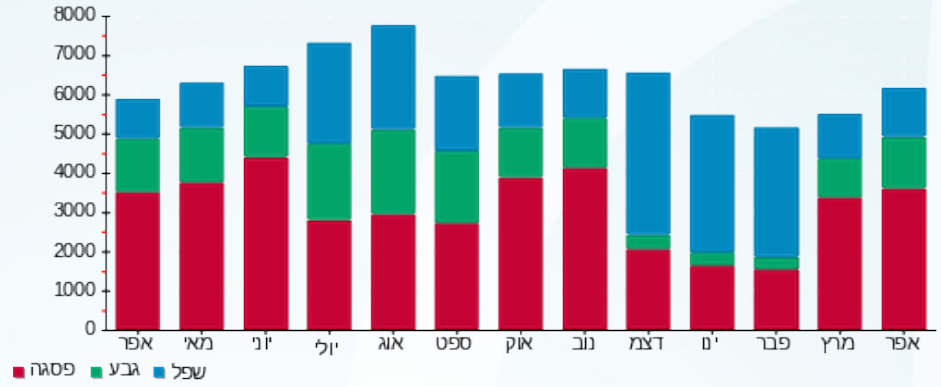



02/05/22

תאריך הפקה:

שם דייר: ציבורי 5.3 Q
שם אתר: קניון רמת אביב

30/04/22

תאריך קריאה נוכחית:

01/04/22

תאריך קריאה קודמת:

לקוח/ה נכבד/ה, אנו מתכבדים להגיש את חישוב צריכת החשמל לתקופה 01/04/22 - 30/04/22:

ציבורי 5.3 - 81016353 (0x0) - Q

| סוג תעריף | סוג צריכה | קריאה קודמת | קריאה נוכחית | סה"כ צריכה בקוט"ש | מחיר לקוט"ש בא"ג | סה"כ לתשלום |
|-----------|-----------|-------------|--------------|-------------------|------------------|-------------|
| | | 01/04/22 | 30/04/22 | | | |
| 777 | פסגה | 598,058.94 | 605,604.27 | 7,545.33 | 46.64 | 3,519.14 ₪ |
| 778 | גבע | 317,707.11 | 321,214.13 | 3,507.02 | 38.61 | 1,354.06 ₪ |
| 779 | שפל | 837,964.34 | 842,646.22 | 4,681.88 | 31.90 | 1,493.52 ₪ |

סה"כ לדייר:

| פסגה | גבע | שפל | סה"כ | שיא ביקוש |
|------------|------------|------------|------------|-----------|
| 7,545.33 | 3,507.02 | 4,681.88 | 15,734.23 | 31.02 |
| 3,519.14 ₪ | 1,354.06 ₪ | 1,493.52 ₪ | 6,366.72 ₪ | |

סה"כ צריכה

סה"כ לתשלום

| | | |
|------------|----------------------------------|--------------|
| 0.00 ₪ | תשלום קבוע | |
| 0.00 ₪ | תשלום עבור גודל חיבור בKVA (0x0) | |
| 6,366.72 ₪ | סה"כ לתשלום | לא כולל מע"מ |

התפלגות חיוב בש"ח לפי תעו"ז

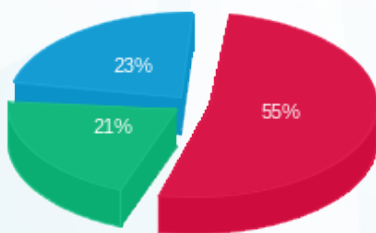

■ פסגה (3,519.14 ₪)
■ גבע (1,354.06 ₪)
■ שפל (1,493.52 ₪)

הסטוריית צריכה בקוט"ש

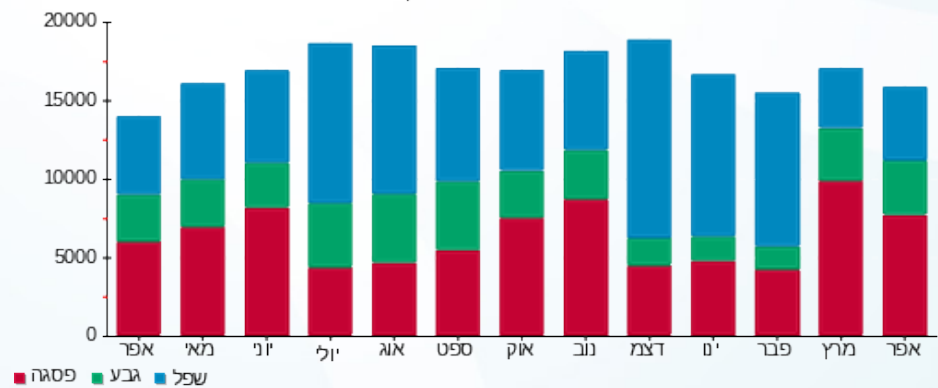



02/05/22 תאריך הפקה:
 30/04/22 תאריך קריאה נוכחית:
 01/04/22 תאריך קריאה קודמת:

שם דייר: ציבורי Q5.2
 שם אתר: קניון רמת אביב

לקוח/ה נכבד/ה, אנו מתכבדים להגיש את חישוב צריכת החשמל לתקופה 01/04/22 - 30/04/22:

ציבורי 7 - (0x0)81016353 - Q5.2

| סוג תעריף | סוג צריכה | קריאה קודמת | קריאה נוכחית | סה"כ צריכה בקוט"ש | מחיר לקוט"ש בא"ג | סה"כ לתשלום |
|-----------|-----------|--------------|--------------|--------------------------|------------------|-------------|
| | | 01/04/22 | 30/04/22 | פרטי חשבון עבור תאריכים: | | |
| 777 | פסגה | 1,076,669.45 | 1,089,286.21 | 12,616.76 | 46.64 | 5,884.46 ₪ |
| 778 | גבע | 536,084.94 | 541,229.68 | 5,144.74 | 38.61 | 1,986.38 ₪ |
| 779 | שפל | 1,264,772.89 | 1,269,940.26 | 5,167.37 | 31.90 | 1,648.39 ₪ |

סה"כ לדיר:

| פסגה | גבע | שפל | סה"כ | שיא ביקוש |
|------------|------------|------------|------------|-----------|
| 12,616.76 | 5,144.74 | 5,167.37 | 22,928.87 | 50.60 |
| 5,884.46 ₪ | 1,986.38 ₪ | 1,648.39 ₪ | 9,519.23 ₪ | |

סה"כ צריכה
 סה"כ לתשלום

| | | |
|------------|----------------------------------|--------------|
| 0.00 ₪ | תשלום קבוע | |
| 0.00 ₪ | תשלום עבור גודל חיבור בKVA (0x0) | |
| 9,519.23 ₪ | סה"כ לתשלום | לא כולל מע"מ |

התפלגות חיוב בש"ח לפי תע"ז

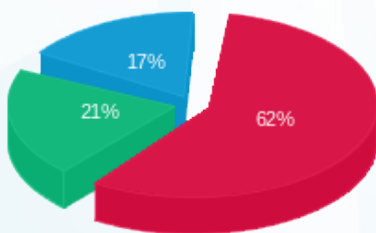

פסגה (5,884.46 ₪) 62%
 גבע (1,986.38 ₪) 21%
 שפל (1,648.39 ₪) 17%

הסטוריית צריכה בקוט"ש

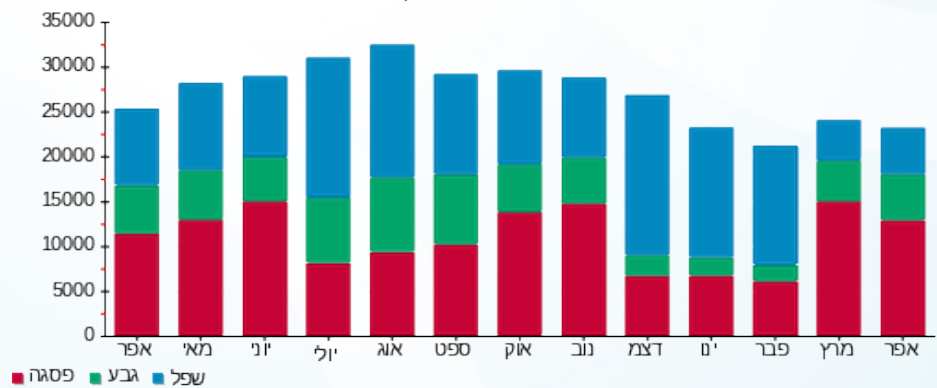



02/05/22

תאריך הפקדה:

שם דייר: ציבורי, קבוצה 5 (לא להפקה)

30/04/22

תאריך קריאה נוכחית:

שם אתר: קניון רמת אביב

01/04/22

תאריך קריאה קודמת:

לקוח/ה נכבד/ה, אנו מתכבדים להגיש את חישוב צריכת החשמל לתקופה 01/04/22 - 30/04/22:

ציבורי, קבוצה 5 (לא להפקה) - 4 - 81016887 (0x0)

| סוג תעריף | סוג צריכה | קריאה קודמת | קריאה נוכחית | סה"כ צריכה בקוט"ש | מחיר לקוט"ש בא"ג | סה"כ לתשלום |
|-----------|-----------|--------------|--------------|-------------------|------------------|-------------|
| | | 01/04/22 | 30/04/22 | | | |
| 777 | פסגה | 1,148,525.51 | 1,160,253.86 | 11,728.36 | 46.64 | 5,470.11 ₪ |
| 778 | גבע | 563,874.84 | 568,188.62 | 4,313.78 | 38.61 | 1,665.55 ₪ |
| 779 | שפל | 1,125,571.40 | 1,132,098.89 | 6,527.48 | 31.90 | 2,082.27 ₪ |

סה"כ לדייר:

| פסגה | גבע | שפל | סה"כ | שיא ביקוש |
|------------|------------|------------|------------|-----------|
| 11,728.36 | 4,313.78 | 6,527.48 | 22,569.62 | 59.23 |
| 5,470.11 ₪ | 1,665.55 ₪ | 2,082.27 ₪ | 9,217.92 ₪ | |

סה"כ צריכה

סה"כ לתשלום

| | | |
|------------|----------------------------------|--------------|
| 0.00 ₪ | תשלום קבוע | |
| 0.00 ₪ | תשלום עבור גודל חיבור בKVA (0x0) | |
| 9,217.92 ₪ | סה"כ לתשלום | לא כולל מע"מ |

התפלגות חיוב בש"ח לפי תע"ז

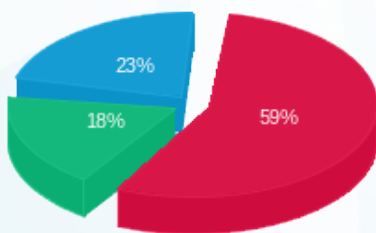

- פסגה (5,470.11 ₪) 59%
- גבע (1,665.55 ₪) 18%
- שפל (2,082.27 ₪) 23%

הסטוריית צריכה בקוט"ש

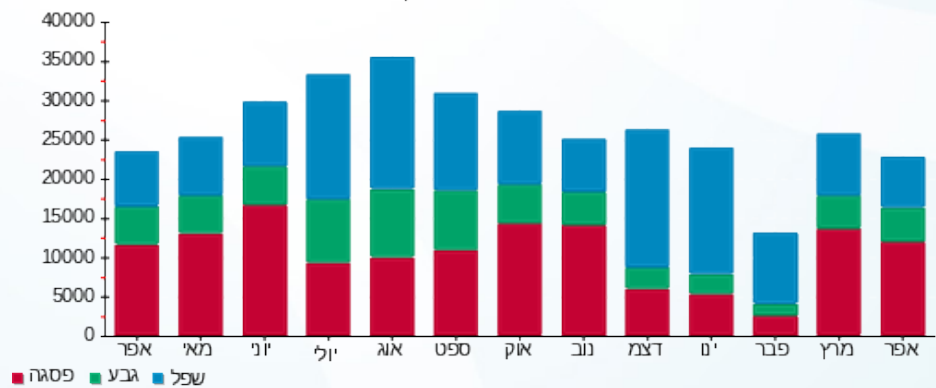



02/05/22

תאריך הפקה:

שם דייר: ציבורי QE2.1
שם אתר: קניון רמת אביב

30/04/22

תאריך קריאה נוכחית:

01/04/22

תאריך קריאה קודמת:

לקוח/ה נכבד/ה, אנו מתכבדים להגיש את חישוב צריכת החשמל לתקופה 01/04/22 - 30/04/22:

ציבורי 8 - (0x0)81016785 - QE2.1

| סה"כ לתשלום | מחיר לקוט"ש בא"ג | סה"כ צריכה בקוט"ש | קריאה נוכחית | קריאה קודמת | סוג צריכה | סוג תעריף |
|-------------|------------------|-------------------|--------------|--------------|--------------------------|-----------|
| | | | 30/04/22 | 01/04/22 | פרטי חשבון עבור תאריכים: | |
| ₪ 5,697.27 | 46.64 | 12,215.42 | 1,740,973.28 | 1,728,757.86 | פסגה | 777 |
| ₪ 2,302.85 | 38.61 | 5,964.38 | 939,413.17 | 933,448.79 | גבע | 778 |
| ₪ 4,557.98 | 31.90 | 14,288.33 | 2,729,368.21 | 2,715,079.88 | שפל | 779 |

סה"כ לדייר:

| שיא ביקוש | סה"כ | שפל | גבע | פסגה |
|-----------|-------------|------------|------------|------------|
| 48.58 | 32,468.12 | 14,288.33 | 5,964.38 | 12,215.42 |
| | ₪ 12,558.09 | ₪ 4,557.98 | ₪ 2,302.85 | ₪ 5,697.27 |

סה"כ צריכה

סה"כ לתשלום

| | | |
|-------------|---|---------------------|
| ₪ 0.00 | תשלום קבוע | |
| ₪ 0.00 | תשלום עבור גודל חיבור בKVA (0x0) | |
| ₪ 12,558.09 | סה"כ לתשלום | לא כולל מע"מ |

התפלגות חיוב בש"ח לפי תעו"ז

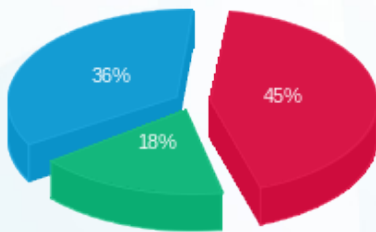

- פסגה (₪ 5,697.27) 18%
- גבע (₪ 2,302.85) 36%
- שפל (₪ 4,557.98) 45%

הסטוריית צריכה בקוט"ש

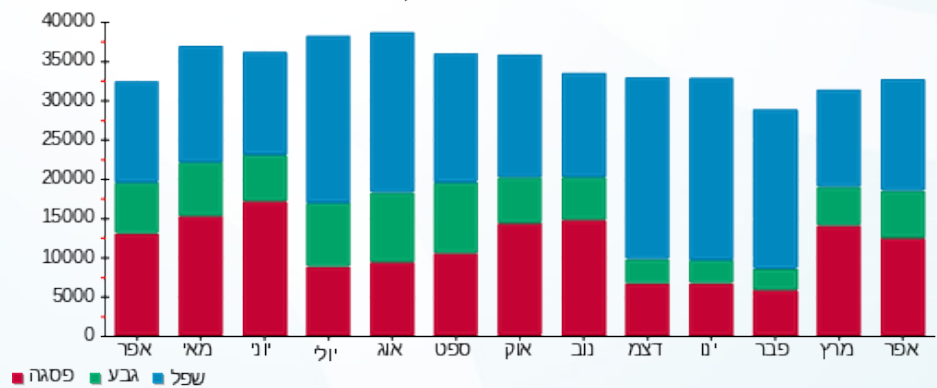



02/05/22 תאריך הפקה:
 30/04/22 תאריך קריאה נוכחית:
 01/04/22 תאריך קריאה קודמת:

שם דייר: ציבורי א1 - 7, ב2
שם אתר: קניון רמת אביב

לקוח/ה נכבד/ה, אנו מתכבדים להגיש את חישוב צריכת החשמל לתקופה 01/04/22 - 30/04/22:

קבוצה 3, ציבורי - 4 - 81014211

| סה"כ לתשלום | מחיר לקוט"ש בא"ג | סה"כ צריכה בקוט"ש | קריאה נוכחית | קריאה קודמת | סוג צריכה | סוג תעריף |
|-------------|------------------|-------------------|--------------|--------------|--------------------------|-----------|
| | | | 30/04/22 | 01/04/22 | פרטי חשבון עבור תאריכים: | |
| ₪ 6,258.92 | 46.64 | 13,419.63 | 1,240,743.88 | 1,227,324.25 | פסגה | 777 |
| ₪ 1,953.35 | 38.61 | 5,059.19 | 587,503.62 | 582,444.43 | גבע | 778 |
| ₪ 1,421.86 | 31.90 | 4,457.23 | 1,216,465.71 | 1,212,008.48 | שפל | 779 |

מאסימו דיזיטי - 8 - 81014241

| סה"כ לתשלום | מחיר לקוט"ש בא"ג | סה"כ צריכה בקוט"ש | קריאה נוכחית | קריאה קודמת | סוג צריכה | סוג תעריף |
|-------------|------------------|-------------------|--------------|-------------|--------------------------|-----------|
| | | | 30/04/22 | 01/04/22 | פרטי חשבון עבור תאריכים: | |
| ₪ -4,098.17 | 46.64 | -8,786.82 | 546,669.05 | 537,882.23 | פסגה | 777 |
| ₪ -1,135.45 | 38.61 | -2,940.82 | 223,994.95 | 221,054.13 | גבע | 778 |
| ₪ -431.29 | 31.90 | -1,352.00 | 280,328.04 | 278,976.04 | שפל | 779 |

סה"כ לדייר:

| שיא ביקוש | סה"כ | שפל | גבע | פסגה | |
|-----------|------------|----------|----------|------------|-------------|
| 51.32 | 9,856.41 | 3,105.23 | 2,118.37 | 4,632.81 | סה"כ צריכה |
| | ₪ 3,969.21 | ₪ 990.57 | ₪ 817.90 | ₪ 2,160.74 | סה"כ לתשלום |

| | | |
|------------|--------------------|---------------------|
| ₪ 0.00 | תשלום קבוע | |
| ₪ 3,969.21 | סה"כ לתשלום | לא כולל מע"מ |





02/05/22 תאריך הפקה:
 30/04/22 תאריך קריאה נוכחית:
 01/04/22 תאריך קריאה קודמת:

שם דייר: ציבורי חיוני 1
שם אתר: קניון רמת אביב

לקוח/ה נכבד/ה, אנו מתכבדים להגיש את חישוב צריכת החשמל לתקופה 01/04/22 - 30/04/22:

ציבורי, קבוצה 4 - 5 - 81040358

| סוג תעריף | סוג צריכה | קריאה קודמת | קריאה נוכחית | סה"כ צריכה בקוט"ש | מחיר לקוט"ש בא"ג | סה"כ לתשלום |
|-----------|-----------|--------------|--------------|--------------------------|------------------|-------------|
| | | 01/04/22 | 30/04/22 | פרטי חשבון עבור תאריכים: | | |
| 777 | פסגה | 1,768,112.00 | 1,786,535.00 | 18,423.00 | 46.64 | 8,592.49 ₪ |
| 778 | גבע | 866,680.00 | 874,120.00 | 7,440.00 | 38.61 | 2,872.58 ₪ |
| 779 | שפל | 2,250,906.00 | 2,263,590.00 | 12,684.00 | 31.90 | 4,046.20 ₪ |

מגדל חיוני - 7 - 81040358

| סוג תעריף | סוג צריכה | קריאה קודמת | קריאה נוכחית | סה"כ צריכה בקוט"ש | מחיר לקוט"ש בא"ג | סה"כ לתשלום |
|-----------|-----------|-------------|--------------|--------------------------|------------------|-------------|
| | | 01/04/22 | 30/04/22 | פרטי חשבון עבור תאריכים: | | |
| 777 | פסגה | 104,137.10 | 105,060.50 | -923.40 | 46.64 | -430.67 ₪ |
| 778 | גבע | 56,912.10 | 57,367.60 | -455.50 | 38.61 | -175.87 ₪ |
| 779 | שפל | 181,060.50 | 182,167.00 | -1,106.50 | 31.90 | -352.97 ₪ |

ציבורי, מפוחי עשן 8 - 81040358 - QEE1

| סוג תעריף | סוג צריכה | קריאה קודמת | קריאה נוכחית | סה"כ צריכה בקוט"ש | מחיר לקוט"ש בא"ג | סה"כ לתשלום |
|-----------|-----------|--------------|--------------|--------------------------|------------------|-------------|
| | | 01/04/22 | 30/04/22 | פרטי חשבון עבור תאריכים: | | |
| 777 | פסגה | 1,064,409.60 | 1,078,134.00 | -13,724.40 | 46.64 | -6,401.06 ₪ |
| 778 | גבע | 498,429.60 | 503,362.80 | -4,933.20 | 38.61 | -1,904.71 ₪ |
| 779 | שפל | 998,316.00 | 1,002,166.80 | -3,850.80 | 31.90 | -1,228.41 ₪ |

סה"כ לדייר:

| פסגה | גבע | שפל | סה"כ | שיא ביקוש |
|------------|----------|------------|------------|-----------|
| 3,775.20 | 2,051.30 | 7,726.70 | 13,553.20 | 69.00 |
| 1,760.75 ₪ | 792.01 ₪ | 2,464.82 ₪ | 5,017.58 ₪ | |

סה"כ צריכה
 סה"כ לתשלום

| | | |
|------------|--------------------|---------------------|
| 0.00 ₪ | תשלום קבוע | |
| 5,017.58 ₪ | סה"כ לתשלום | לא כולל מע"מ |





02/05/22

תאריך הפקדה:

שם דייר: ציבורי, QE1.2

30/04/22

תאריך קריאה נוכחית:

שם אתר: קניון רמת אביב

01/04/22

תאריך קריאה קודמת:

לקוח/ה נכבד/ה, אנו מתכבדים להגיש את חישוב צריכת החשמל לתקופה 01/04/22 - 30/04/22:

ציבורי, 6 - 81040358 (0x0) - QE1.2

| סה"כ לתשלום | מחיר לקוט"ש בא"ג | סה"כ צריכה בקוט"ש | קריאה נוכחית | קריאה קודמת | סוג צריכה | סוג תעריף |
|-------------|------------------|-------------------|--------------|--------------|-----------|--------------------------|
| | | | 30/04/22 | 01/04/22 | | פרטי חשבון עבור תאריכים: |
| 2,062.61 ₪ | 46.64 | 4,422.40 | 672,840.00 | 668,417.60 | פסגה | 777 |
| 796.17 ₪ | 38.61 | 2,062.08 | 362,669.76 | 360,607.68 | גבע | 778 |
| 1,255.89 ₪ | 31.90 | 3,936.96 | 1,110,987.52 | 1,107,050.56 | שפל | 779 |

סה"כ לדיר:

| שיא ביקוש | סה"כ | שפל | גבע | פסגה |
|-----------|------------|------------|----------|------------|
| 17.92 | 10,421.44 | 3,936.96 | 2,062.08 | 4,422.40 |
| | 4,114.67 ₪ | 1,255.89 ₪ | 796.17 ₪ | 2,062.61 ₪ |

סה"כ צריכה

סה"כ לתשלום

| | | |
|------------|---|---------------------|
| 0.00 ₪ | תשלום קבוע | |
| 0.00 ₪ | תשלום עבור גודל חיבור בKVA (0x0) | |
| 4,114.67 ₪ | סה"כ לתשלום | לא כולל מע"מ |

התפלגות חיוב בש"ח לפי תעו"ז

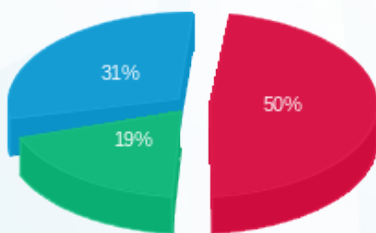

- פסגה (2,062.61 ₪) - 19%
- גבע (796.17 ₪) - 31%
- שפל (1,255.89 ₪) - 50%

הסטוריית צריכה בקוט"ש

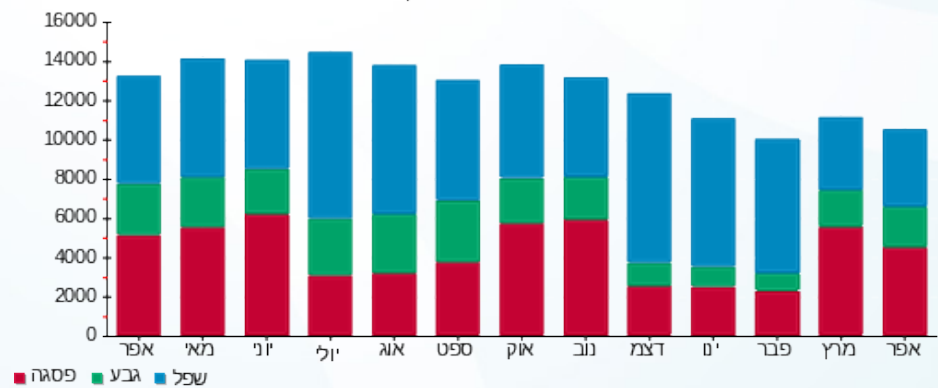



02/05/22

תאריך הפקדה:

שם דייר: ציבורי, לוח מ"א על הגג E36C

30/04/22

תאריך קריאה נוכחית:

שם אתר: קניון רמת אביב

01/04/22

תאריך קריאה קודמת:

לקוח/ה נכבד/ה, אנו מתכבדים להגיש את חישוב צריכת החשמל לתקופה 01/04/22 - 30/04/22:

ציבורי, לוח מ"א על הגג 5 - (0x0)81016887 - E36C

| סוג תעריף | סוג צריכה | קריאה קודמת | קריאה נוכחית | סה"כ צריכה בקוט"ש | מחיר לקוט"ש בא"ג | סה"כ לתשלום |
|--------------------------|-----------|--------------|--------------|-------------------|------------------|-------------|
| פרטי חשבון עבור תאריכים: | | | | | | |
| | | 01/04/22 | 30/04/22 | | | |
| 777 | פסגה | 1,448,724.82 | 1,460,984.50 | 12,259.68 | 46.64 | 5,717.91 ₪ |
| 778 | גבע | 745,853.34 | 749,544.83 | 3,691.49 | 38.61 | 1,425.28 ₪ |
| 779 | שפל | 590,956.00 | 592,111.94 | 1,155.94 | 31.90 | 368.74 ₪ |

סה"כ לדייר:

| פסגה | גבע | שפל | סה"כ | שיא ביקוש |
|------------|------------|----------|------------|-----------|
| 12,259.68 | 3,691.49 | 1,155.94 | 17,107.10 | 57.18 |
| 5,717.91 ₪ | 1,425.28 ₪ | 368.74 ₪ | 7,511.94 ₪ | |

סה"כ צריכה

סה"כ לתשלום

| | | |
|------------|----------------------------------|--------------|
| 0.00 ₪ | תשלום קבוע | |
| 0.00 ₪ | תשלום עבור גודל חיבור בKVA (0x0) | |
| 7,511.94 ₪ | סה"כ לתשלום | לא כולל מע"מ |

התפלגות חיוב בש"ח לפי תע"ז

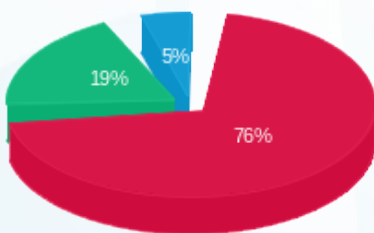

■ פסגה (5,717.91 ₪)
 ■ גבע (1,425.28 ₪)
 ■ שפל (368.74 ₪)

הסטוריית צריכה בקוט"ש

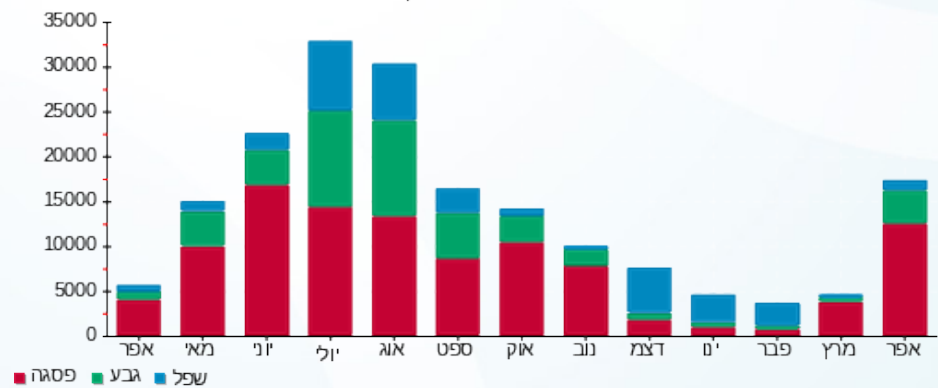



02/05/22

תאריך הפקה:

שם דייר: ציבורי, לוח מ"א על הגג Q2.1

30/04/22

תאריך קריאה נוכחית:

שם אתר: קניון רמת אביב

01/04/22

תאריך קריאה קודמת:

לקוח/ה נכבד/ה, אנו מתכבדים להגיש את חישוב צריכת החשמל לתקופה 01/04/22 - 30/04/22:

ציבורי, לוח מ"א על הגג 1 - (0x0)81040358 - Q2.1

| סה"כ לתשלום | מחיר לקוט"ש בא"ג | סה"כ צריכה בקוט"ש | קריאה נוכחית | קריאה קודמת | סוג צריכה | סוג תעריף |
|-------------|------------------|-------------------|--------------|--------------|-----------|--------------------------|
| | | | 30/04/22 | 01/04/22 | | פרטי חשבון עבור תאריכים: |
| 2,906.98 ₪ | 46.64 | 6,232.80 | 1,119,204.00 | 1,112,971.20 | פסגה | 777 |
| 973.90 ₪ | 38.61 | 2,522.40 | 584,413.20 | 581,890.80 | גבע | 778 |
| 337.25 ₪ | 31.90 | 1,057.20 | 492,535.20 | 491,478.00 | שפל | 779 |

סה"כ לדייר:

| שיא ביקוש | סה"כ | שפל | גבע | פסגה |
|-----------|------------|----------|----------|------------|
| 48.00 | 9,812.40 | 1,057.20 | 2,522.40 | 6,232.80 |
| | 4,218.12 ₪ | 337.25 ₪ | 973.90 ₪ | 2,906.98 ₪ |

סה"כ צריכה

סה"כ לתשלום

| | | |
|------------|---|---------------------|
| 0.00 ₪ | תשלום קבוע | |
| 0.00 ₪ | תשלום עבור גודל חיבור בKVA (0x0) | |
| 4,218.12 ₪ | סה"כ לתשלום | לא כולל מע"מ |

התפלגות חיוב בש"ח לפי תעו"ז

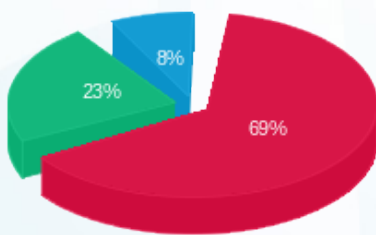

- פסגה (2,906.98 ₪)
- גבע (973.90 ₪)
- שפל (337.25 ₪)

הסטוריית צריכה בקוט"ש

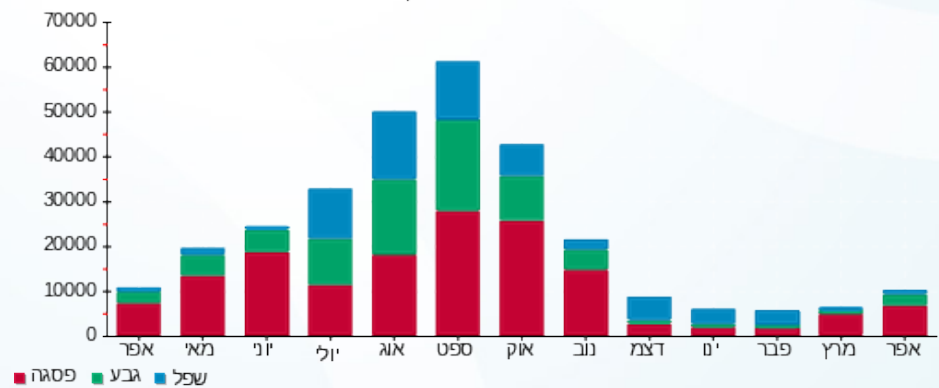



02/05/22

תאריך הפקדה:

שם דייר: ציבורי, לוח מ"א על הגג Q2.2

30/04/22

תאריך קריאה נוכחית:

שם אתר: קניון רמת אביב

01/04/22

תאריך קריאה קודמת:

לקוח/ה נכבד/ה, אנו מתכבדים להגיש את חישוב צריכת החשמל לתקופה 01/04/22 - 30/04/22:

ציבורי, לוח מ"א על הגג 2 - (0x0)81040358 - Q2.2

| סוג תעריף | סוג צריכה | קריאה קודמת | קריאה נוכחית | סה"כ צריכה בקוט"ש | מחיר לקוט"ש בא"ג | סה"כ לתשלום |
|--------------------------|-----------|-------------|--------------|-------------------|------------------|-------------|
| פרטי חשבון עבור תאריכים: | | | | | | |
| | | 01/04/22 | 30/04/22 | | | |
| 777 | פסגה | 607,345.20 | 609,132.00 | 1,786.80 | 46.64 | 833.36 ₪ |
| 778 | גבע | 325,341.60 | 326,076.00 | 734.40 | 38.61 | 283.55 ₪ |
| 779 | שפל | 349,971.60 | 351,250.80 | 1,279.20 | 31.90 | 408.06 ₪ |

סה"כ לדייר:

| פסגה | גבע | שפל | סה"כ | שיא ביקוש |
|----------|----------|----------|------------|-----------|
| 1,786.80 | 734.40 | 1,279.20 | 3,800.40 | 7.20 |
| 833.36 ₪ | 283.55 ₪ | 408.06 ₪ | 1,524.98 ₪ | |

סה"כ צריכה

סה"כ לתשלום

| | | |
|------------|----------------------------------|--------------|
| 0.00 ₪ | תשלום קבוע | |
| 0.00 ₪ | תשלום עבור גודל חיבור בKVA (0x0) | |
| 1,524.98 ₪ | סה"כ לתשלום | לא כולל מע"מ |

התפלגות חיוב בש"ח לפי תע"ז

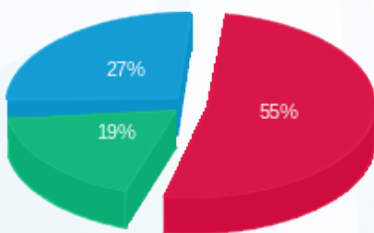

- פסגה (833.36 ₪)
- גבע (283.55 ₪)
- שפל (408.06 ₪)

הסטוריית צריכה בקוט"ש

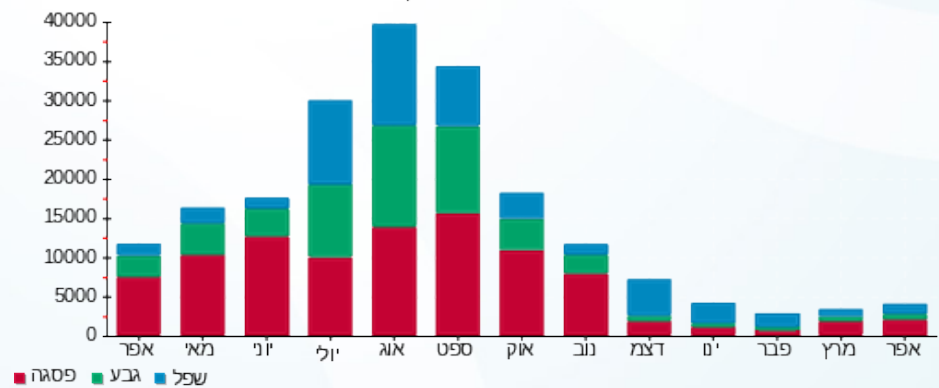



02/05/22 תאריך הפקה:
 30/04/22 תאריך קריאה נוכחית:
 01/04/22 תאריך קריאה קודמת:

שם דייר: ציבורי, מ"א + משרדים על הגג
 שם אתר: קניון רמת אביב

לקוח/ה נכבד/ה, אנו מתכבדים להגיש את חישוב צריכת החשמל לתקופה 01/04/22 - 30/04/22:

ציבורי, מ"א + משרדים על הגג - 4 - 81040358(0x0)

| סוג תעריף | סוג צריכה | קריאה קודמת | קריאה נוכחית | סה"כ צריכה בקוט"ש | מחיר לקוט"ש בא"ג | סה"כ לתשלום |
|-----------|-----------|--------------|--------------|-------------------|------------------|-------------|
| | | 01/04/22 | 30/04/22 | | | |
| 777 | פסגה | 1,181,708.00 | 1,197,484.40 | 15,776.40 | 46.64 | 7,358.11 ₪ |
| 778 | גבע | 604,606.40 | 610,597.20 | 5,990.80 | 38.61 | 2,313.05 ₪ |
| 779 | שפל | 549,070.00 | 556,859.20 | 7,789.20 | 31.90 | 2,484.75 ₪ |

סה"כ לדייר:

| פסגה | גבע | שפל | סה"כ | שיא ביקוש |
|------------|------------|------------|-------------|-----------|
| 15,776.40 | 5,990.80 | 7,789.20 | 29,556.40 | 64.00 |
| 7,358.11 ₪ | 2,313.05 ₪ | 2,484.75 ₪ | 12,155.92 ₪ | |

סה"כ צריכה
 סה"כ לתשלום

| | | |
|-------------|----------------------------------|--------------|
| 0.00 ₪ | תשלום קבוע | |
| 0.00 ₪ | תשלום עבור גודל חיבור בKVA (0x0) | |
| 12,155.92 ₪ | סה"כ לתשלום | לא כולל מע"מ |

התפלגות חיוב בש"ח לפי תעו"ז

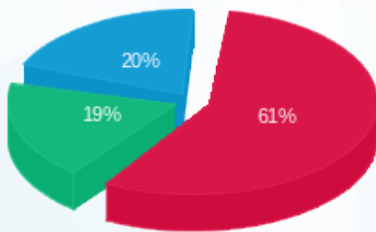

פסגה (7,358.11 ₪) ■
 גבע (2,313.05 ₪) ■
 שפל (2,484.75 ₪) ■

הסטוריית צריכה בקוט"ש

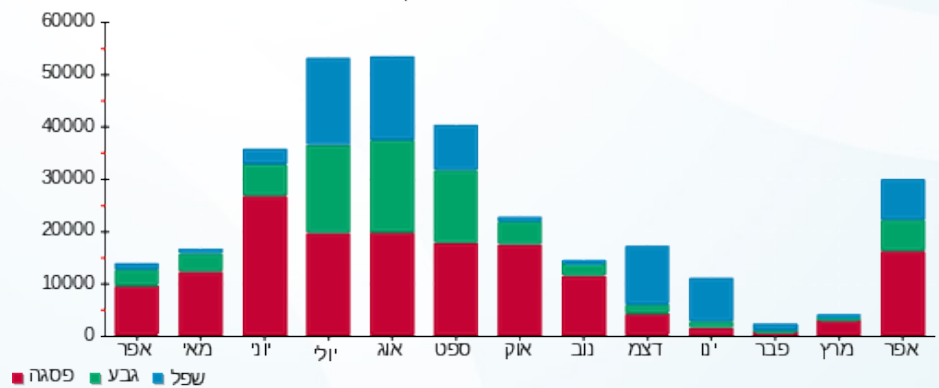

02/05/22 תאריך הפקה:
 30/04/22 תאריך קריאה נוכחית:
 01/04/22 תאריך קריאה קודמת:

שם דייר: ציבורי, מפוחי עשן QEE1
 שם אתר: קניון רמת אביב

לקוח/ה נכבד/ה, אנו מתכבדים להגיש את חישוב צריכת החשמל לתקופה 01/04/22 - 30/04/22:

ציבורי, מפוחי עשן 8 - 0x0)81040358 - QEE1

| סה"כ לתשלום | מחיר לקוט"ש בא"ג | סה"כ צריכה בקוט"ש | קריאה נוכחית | קריאה קודמת | סוג צריכה | סוג תעריף |
|-------------|------------------|-------------------|--------------|--------------|-----------|--------------------------|
| | | | 30/04/22 | 01/04/22 | | פרטי חשבון עבור תאריכים: |
| ₪ 6,401.06 | 46.64 | 13,724.40 | 1,078,134.00 | 1,064,409.60 | פסגה | 777 |
| ₪ 1,904.71 | 38.61 | 4,933.20 | 503,362.80 | 498,429.60 | גבע | 778 |
| ₪ 1,228.41 | 31.90 | 3,850.80 | 1,002,166.80 | 998,316.00 | שפל | 779 |

סה"כ לדייר:

| שיא ביקוש | סה"כ | שפל | גבע | פסגה | סה"כ צריכה |
|-----------|------------|------------|------------|------------|-------------|
| 52.80 | 22,508.40 | 3,850.80 | 4,933.20 | 13,724.40 | סה"כ לתשלום |
| | ₪ 9,534.17 | ₪ 1,228.41 | ₪ 1,904.71 | ₪ 6,401.06 | |

| | | |
|------------|---|---------------------|
| ₪ 0.00 | תשלום קבוע | |
| ₪ 0.00 | תשלום עבור גודל חיבור בKVA (0x0) | |
| ₪ 9,534.17 | סה"כ לתשלום | לא כולל מע"מ |

התפלגות חיוב בש"ח לפי תע"ז

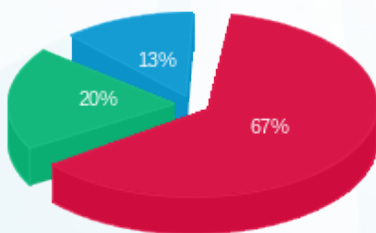

■ פסגה (₪ 6,401.06)
 ■ גבע (₪ 1,904.71)
 ■ שפל (₪ 1,228.41)

הסטוריית צריכה בקוט"ש

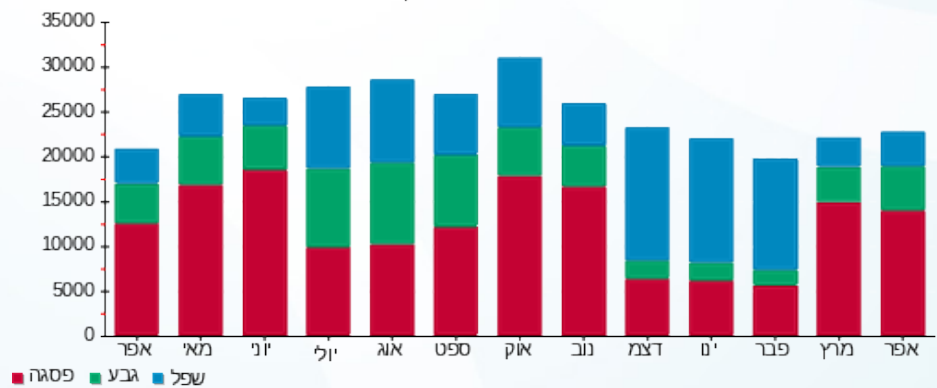



02/05/22

תאריך הפקה:

שם דייר: ציבורי, משאבות איזורר QE2

30/04/22

תאריך קריאה נוכחית:

שם אתר: קניון רמת אביב

01/04/22

תאריך קריאה קודמת:

לקוח/ה נכבד/ה, אנו מתכבדים להגיש את חישוב צריכת החשמל לתקופה 01/04/22 - 30/04/22:

ציבורי, לוח מ"א על הגג Q2.2 - דייר - 3 - 81040358(0x0)

| סוג תעריף | סוג צריכה | קריאה קודמת | קריאה נוכחית | סה"כ צריכה בקוט"ש | מחיר לקוט"ש בא"ג | סה"כ לתשלום |
|-----------|-----------|--------------|--------------|-------------------|------------------|-------------|
| | | 01/04/22 | 30/04/22 | | | |
| 777 | פסגה | 1,162,280.00 | 1,175,192.00 | 12,912.00 | 46.64 | 6,022.16 ₪ |
| 778 | גבע | 547,846.00 | 552,952.00 | 5,106.00 | 38.61 | 1,971.43 ₪ |
| 779 | שפל | 1,425,770.00 | 1,433,412.00 | 7,642.00 | 31.90 | 2,437.80 ₪ |

סה"כ לדייר:

| פסגה | גבע | שפל | סה"כ | שיא ביקוש |
|------------|------------|------------|-------------|-----------|
| 12,912.00 | 5,106.00 | 7,642.00 | 25,660.00 | 64.00 |
| ₪ 6,022.16 | ₪ 1,971.43 | ₪ 2,437.80 | ₪ 10,431.38 | |

סה"כ צריכה

סה"כ לתשלום

| | | |
|-------------|----------------------------------|--------------|
| ₪ 0.00 | תשלום קבוע | |
| ₪ 0.00 | תשלום עבור גודל חיבור בKVA (0x0) | |
| ₪ 10,431.38 | סה"כ לתשלום | לא כולל מע"מ |

התפלגות חיוב בש"ח לפי תע"ז

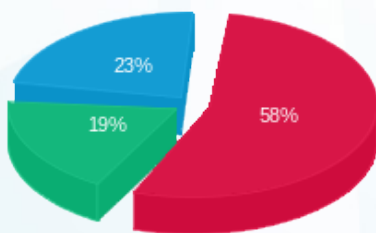

- פסגה (₪ 6,022.16) 58%
- גבע (₪ 1,971.43) 19%
- שפל (₪ 2,437.80) 23%

הסטוריית צריכה בקוט"ש

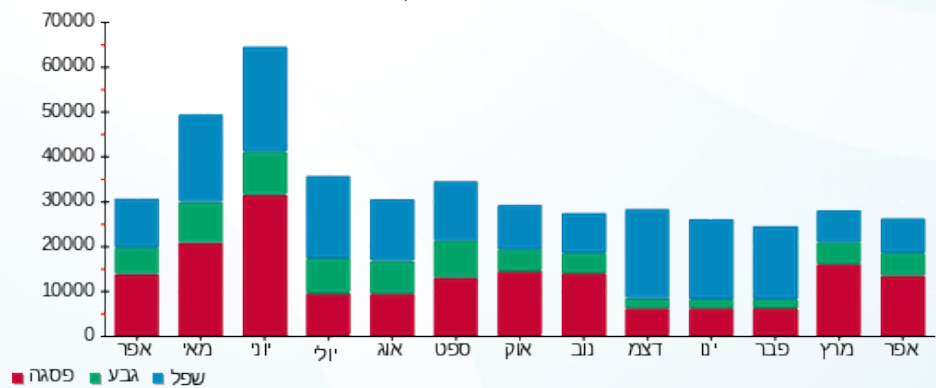

- פסגה
- גבע
- שפל





02/05/22 תאריך הפקה:
 30/04/22 תאריך קריאה נוכחית:
 01/04/22 תאריך קריאה קודמת:

שם דייר: ציבורי, ראשי מ"א קומה 13 Q1.3
 שם אתר: קניון רמת אביב

לקוח/ה נכבד/ה, אנו מתכבדים להגיש את חישוב צריכת החשמל לתקופה 01/04/22 - 30/04/22:

ציבורי, ראשי מ"א קומה 13 7 - 81016887 (0x0) - Q1.3

| סה"כ לתשלום | מחיר לקוט"ש בא"ג | סה"כ צריכה בקוט"ש | קריאה נוכחית | קריאה קודמת | סוג צריכה | סוג תעריף |
|-------------|------------------|-------------------|--------------|--------------|--------------------------|-----------|
| | | | 30/04/22 | 01/04/22 | פרטי חשבון עבור תאריכים: | |
| ₪ 9,455.96 | 46.64 | 20,274.36 | 4,260,744.36 | 4,240,470.00 | פסגה | 777 |
| ₪ 1,245.91 | 38.61 | 3,226.92 | 1,605,887.58 | 1,602,660.66 | גבע | 778 |
| ₪ 364.06 | 31.90 | 1,141.26 | 1,718,860.68 | 1,717,719.42 | שפל | 779 |

סה"כ לדיר:

| שיא ביקוש | סה"כ | שפל | גבע | פסגה |
|-----------|-------------|----------|------------|------------|
| 174.72 | 24,642.54 | 1,141.26 | 3,226.92 | 20,274.36 |
| | ₪ 11,065.94 | ₪ 364.06 | ₪ 1,245.91 | ₪ 9,455.96 |

סה"כ צריכה
 סה"כ לתשלום

| | | |
|-------------|---|---------------------|
| ₪ 0.00 | תשלום קבוע | |
| ₪ 0.00 | תשלום עבור גודל חיבור בKVA (0x0) | |
| ₪ 11,065.94 | סה"כ לתשלום | לא כולל מע"מ |

התפלגות חיוב בש"ח לפי תעו"ז

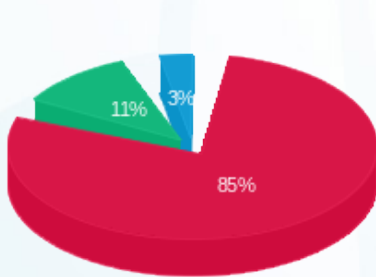

■ פסגה (₪ 9,455.96)
 ■ גבע (₪ 1,245.91)
 ■ שפל (₪ 364.06)

הסטוריית צריכה בקוט"ש

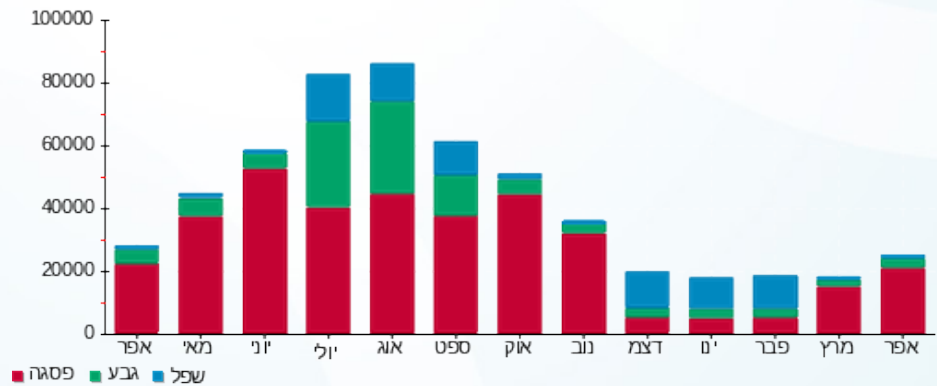



02/05/22

תאריך הפקה:

שם דייר: קאלה ח.139

30/04/22

תאריך קריאה נוכחית:

שם אתר: קניון רמת אביב

01/04/22

תאריך קריאה קודמת:

לקוח/ה נכבד/ה, אנו מתכבדים להגיש את חישוב צריכת החשמל לתקופה 01/04/22 - 30/04/22:
קאלה ח.139 - 3 - 81016441(3x40)

| סה"כ לתשלום | מחיר לקוט"ש בא"ג | סה"כ צריכה בקוט"ש | קריאה נוכחית | קריאה קודמת | סוג צריכה | סוג תעריף |
|-------------|------------------|-------------------|--------------|-------------|--------------------------|-----------|
| | | | 30/04/22 | 01/04/22 | פרטי חשבון עבור תאריכים: | |
| 185.94 ₪ | 46.64 | 398.67 | 54,149.81 | 53,751.14 | פסגה | 777 |
| 34.98 ₪ | 38.61 | 90.60 | 21,050.97 | 20,960.36 | גבע | 778 |
| 14.30 ₪ | 31.90 | 44.83 | 26,617.44 | 26,572.61 | שפל | 779 |

מיזוג אוויר

| סה"כ לתשלום | מחיר לקוט"ש בא"ג | סה"כ צריכה בקוט"ש | קריאה נוכחית | קריאה קודמת | סוג צריכה | סוג תעריף |
|-------------|------------------|-------------------|--------------|-------------|--------------------------|-----------|
| | | | 30/04/22 | 01/04/22 | פרטי חשבון עבור תאריכים: | |
| 48.64 ₪ | 46.64 | 104.287 | | | פסגה | 777 |
| 15.72 ₪ | 38.61 | 40.715 | | | גבע | 778 |
| 2.68 ₪ | 31.90 | 8.398 | | | שפל | 779 |

חיוב בגין העמסת מים מיזוג אוויר

| סה"כ לתשלום | הערה |
|-------------|---------------------------------|
| 31.00 ₪ | חיוב בגין העמסת מים מיזוג אוויר |

סה"כ לדייר:

| שיא ביקוש | סה"כ | שפל | גבע | פסגה | סה"כ צריכה |
|-----------|----------|---------|---------|----------|-------------|
| 2.29 | 687.51 | 53.23 | 131.32 | 502.96 | סה"כ לתשלום |
| | 302.26 ₪ | 16.98 ₪ | 50.70 ₪ | 234.58 ₪ | |

| | | |
|----------|--|---------------------|
| 38.53 ₪ | תשלום קבוע | |
| 7.10 ₪ | תשלום עבור גודל חיבור בKVA (3x40) | |
| 378.89 ₪ | סה"כ לתשלום | לא כולל מע"מ |





התפלגות חיוב בש"ח לפי תעו"ז

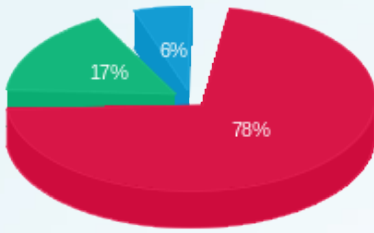

- פסגה (ש"ח 234.58)
- גבע (ש"ח 50.70)
- שפל (ש"ח 16.98)

הסטוריית צריכה בקוט"ש

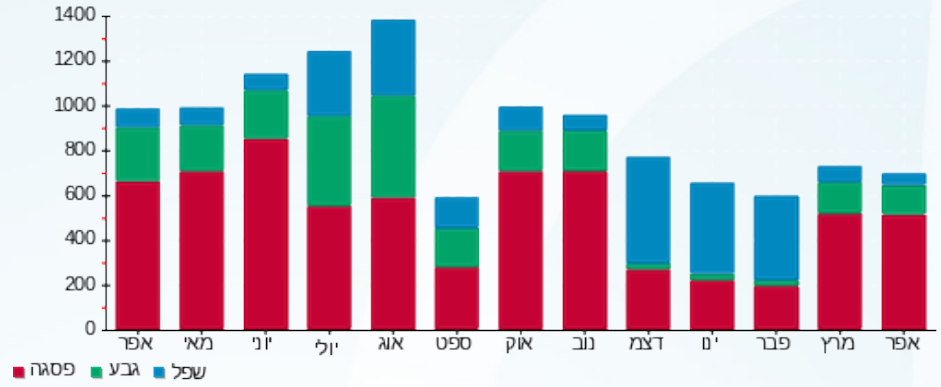



02/05/22

תאריך הפקדה:

שם דייר: קבוצת בינו ק.13

30/04/22

תאריך קריאה נוכחית:

שם אתר: קניון רמת אביב

01/04/22

תאריך קריאה קודמת:

לקוח/ה נכבד/ה, אנו מתכבדים להגיש את חישוב צריכת החשמל לתקופה 01/04/22 - 30/04/22:

קבוצת בינו ק.12 - 6 - 81016947(3x63)

| סוג תעריף | סוג צריכה | קריאה קודמת | קריאה נוכחית | סה"כ צריכה בקוט"ש | מחיר לקוט"ש בא"ג | סה"כ לתשלום |
|--------------------------|-----------|-------------|--------------|-------------------|------------------|-------------|
| פרטי חשבון עבור תאריכים: | | | | | | |
| 777 | פסגה | 01/04/22 | 30/04/22 | 127.70 | 46.64 | 59.56 ₪ |
| 778 | גבע | 1,258.80 | 1,296.80 | 38.00 | 38.61 | 14.67 ₪ |
| 779 | שפל | 5,902.50 | 5,986.50 | 84.00 | 31.90 | 26.80 ₪ |

חיוב בגין העמסת מיזוג אוויר

| סה"כ לתשלום | הערה |
|-------------|-----------------------------|
| 477.00 ₪ | חיוב בגין העמסת מיזוג אוויר |

סה"כ לדייר:

| פסגה | גבע | שפל | סה"כ | שיא ביקוש |
|---------|---------|---------|----------|-----------|
| 127.70 | 38.00 | 84.00 | 249.70 | 0.70 |
| 59.56 ₪ | 14.67 ₪ | 26.80 ₪ | 101.03 ₪ | |

סה"כ צריכה
סה"כ לתשלום

| | | |
|----------|-----------------------------------|--------------|
| 38.53 ₪ | תשלום קבוע | |
| 11.18 ₪ | תשלום עבור גודל חיבור בKVA (3x63) | |
| 627.74 ₪ | סה"כ לתשלום | לא כולל מע"מ |

התפלגות חיוב בש"ח לפי תעו"ז

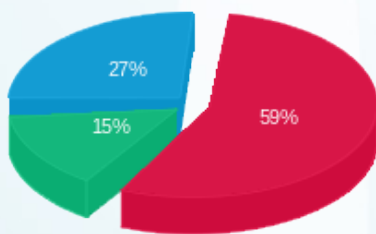

פסגה (59.56 ₪)
גבע (14.67 ₪)
שפל (26.80 ₪)

הסטוריית צריכה בקוט"ש

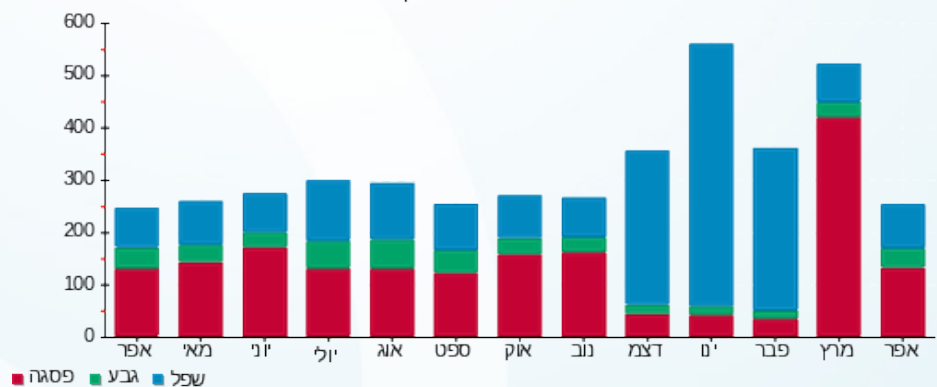



02/05/22

תאריך הפקה:

שם דייר: קולומביה ח.289

30/04/22

תאריך קריאה נוכחית:

שם אתר: קניון רמת אביב

01/04/22

תאריך קריאה קודמת:

לקוח/ה נכבד/ה, אנו מתכבדים להגיש את חישוב צריכת החשמל לתקופה 01/04/22 - 30/04/22:

קולומביה ח.289 - 2 - (3x80)81016899

| סה"כ לתשלום | מחיר לקוט"ש בא"ג | סה"כ צריכה בקוט"ש | קריאה נוכחית | קריאה קודמת | סוג צריכה | סוג תעריף |
|-------------|------------------|-------------------|--------------|-------------|--------------------------|-----------|
| | | | 30/04/22 | 01/04/22 | פרטי חשבון עבור תאריכים: | |
| 1,129.43 ₪ | 46.64 | 2,421.60 | 393,423.00 | 391,001.40 | פסגה | 777 |
| 264.29 ₪ | 38.61 | 684.50 | 141,512.80 | 140,828.30 | גבע | 778 |
| 179.63 ₪ | 31.90 | 563.10 | 164,391.00 | 163,827.90 | שפל | 779 |

מיזוג אוויר

| סה"כ לתשלום | מחיר לקוט"ש בא"ג | סה"כ צריכה בקוט"ש | קריאה נוכחית | קריאה קודמת | סוג צריכה | סוג תעריף |
|-------------|------------------|-------------------|--------------|-------------|--------------------------|-----------|
| | | | 30/04/22 | 01/04/22 | פרטי חשבון עבור תאריכים: | |
| 278.60 ₪ | 46.64 | 597.350 | | | פסגה | 777 |
| 90.04 ₪ | 38.61 | 233.215 | | | גבע | 778 |
| 15.34 ₪ | 31.90 | 48.103 | | | שפל | 779 |

חיוב בגין העמסת מים מיזוג אוויר

| סה"כ לתשלום | הערה |
|-------------|---------------------------------|
| 145.00 ₪ | חיוב בגין העמסת מים מיזוג אוויר |

סה"כ לדייר:

| שיא ביקוש | סה"כ | שפל | גבע | פסגה |
|-----------|------------|----------|----------|------------|
| 18.10 | 4,547.87 | 611.20 | 917.72 | 3,018.95 |
| | 1,957.34 ₪ | 194.97 ₪ | 354.33 ₪ | 1,408.04 ₪ |

סה"כ צריכה

סה"כ לתשלום

| | | |
|------------|-----------------------------------|--------------|
| 214.45 ₪ | תשלום קבוע | |
| 14.20 ₪ | תשלום עבור גודל חיבור בKVA (3x80) | |
| 2,330.99 ₪ | סה"כ לתשלום | לא כולל מע"מ |





התפלגות חיוב בש"ח לפי תעו"ז

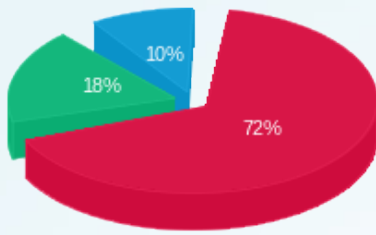

■ פסגה (1,408.04 ש"ח)
■ גבע (354.33 ש"ח)
■ שפל (194.97 ש"ח)

הסטוריית צריכה בקוט"ש

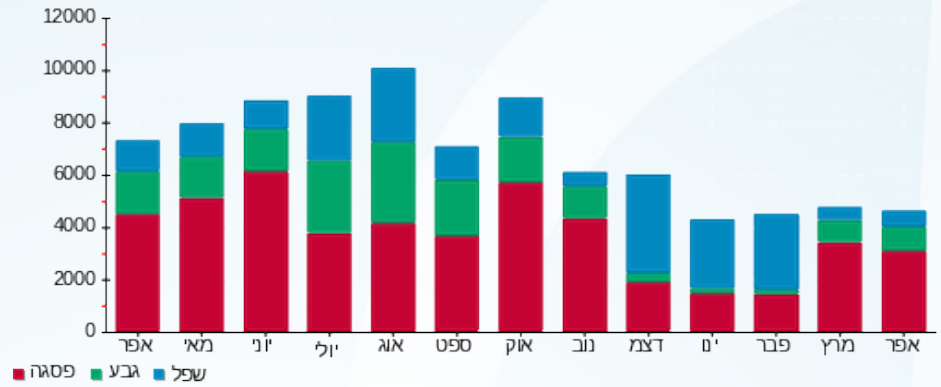



02/05/22 תאריך הפקה:
 30/04/22 תאריך קריאה נוכחית:
 01/04/22 תאריך קריאה קודמת:

שם דייר: קילס ח.279
 שם אתר: קניון רמת אביב

לקוח/ה נכבד/ה, אנו מתכבדים להגיש את חישוב צריכת החשמל לתקופה **01/04/22 - 30/04/22**:

קילס ח.279 - 8 - (3x40)81016351

| סוג תעריף | סוג צריכה | קריאה קודמת | קריאה נוכחית | סה"כ צריכה בקוט"ש | מחיר לקוט"ש בא"ג | סה"כ לתשלום |
|--------------------------|-----------|-------------|--------------|-------------------|------------------|-------------|
| פרטי חשבון עבור תאריכים: | | | 01/04/22 | 30/04/22 | | |
| 777 | פסגה | 185,714.49 | 186,549.50 | 835.01 | 46.64 | 389.45 ₪ |
| 778 | גבע | 67,434.70 | 67,701.04 | 266.34 | 38.61 | 102.83 ₪ |
| 779 | שפל | 92,160.92 | 92,434.27 | 273.35 | 31.90 | 87.20 ₪ |

מיזוג אוויר

| סוג תעריף | סוג צריכה | קריאה קודמת | קריאה נוכחית | סה"כ צריכה בקוט"ש | מחיר לקוט"ש בא"ג | סה"כ לתשלום |
|--------------------------|-----------|-------------|--------------|-------------------|------------------|-------------|
| פרטי חשבון עבור תאריכים: | | | 01/04/22 | 30/04/22 | | |
| 777 | פסגה | | | 149.913 | 46.64 | 69.92 ₪ |
| 778 | גבע | | | 58.528 | 38.61 | 22.60 ₪ |
| 779 | שפל | | | 12.072 | 31.90 | 3.85 ₪ |

חיוב בגין העמסת מים מיזוג אוויר

| סוג תעריף | סוג צריכה | הערה | סה"כ לתשלום |
|-----------|-----------|---------------------------------|-------------|
| | | חיוב בגין העמסת מים מיזוג אוויר | 45.00 ₪ |

מחסנים

| סוג תעריף | סוג צריכה | הערה | סה"כ לתשלום |
|-----------|-----------|--------|-------------|
| | | מחסנים | 100.00 ₪ |

סה"כ לדייר:

| פסגה | גבע | שפל | סה"כ | שיא ביקוש |
|----------|----------|---------|----------|-----------|
| 984.92 | 324.87 | 285.42 | 1,595.21 | 5.66 |
| ₪ 459.37 | ₪ 125.43 | ₪ 91.05 | ₪ 675.85 | |

סה"כ צריכה

סה"כ לתשלום

| | | |
|------------|-----------------------------------|--------------|
| 214.45 ₪ | תשלום קבוע | |
| 7.10 ₪ | תשלום עבור גודל חיבור בKVA (3x40) | |
| 1,042.40 ₪ | סה"כ לתשלום | לא כולל מע"מ |





התפלגות חיוב בש"ח לפי תעו"ז

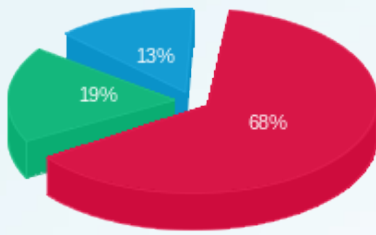

■ פסגה (459.37 ש"ח)
■ גבע (125.43 ש"ח)
■ שפל (91.05 ש"ח)

הסטוריית צריכה בקוט"ש

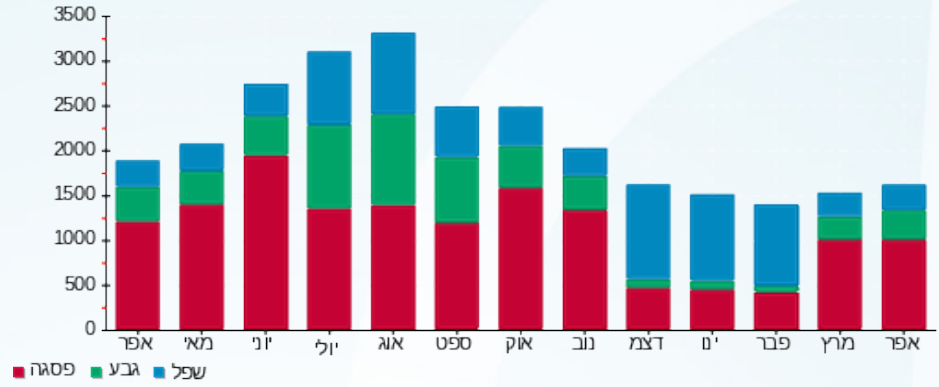



02/05/22

תאריך הפקה:

שם דייר: קסטרו נשים ח.115-116

30/04/22

תאריך קריאה נוכחית:

שם אתר: קניון רמת אביב

01/04/22

תאריך קריאה קודמת:

לקוח/ה נכבד/ה, אנו מתכבדים להגיש את חישוב צריכת החשמל לתקופה 01/04/22 - 30/04/22:
קסטרו נשים ח.115-116 - 5 - 81016441(3x200)

| סה"כ לתשלום | מחיר לקוט"ש בא"ג | סה"כ צריכה בקוט"ש | קריאה נוכחית | קריאה קודמת | סוג צריכה | סוג תעריף |
|-------------|------------------|-------------------|--------------|-------------|--------------------------|-----------|
| | | | 30/04/22 | 01/04/22 | פרטי חשבון עבור תאריכים: | |
| ₪ 4,582.04 | 46.64 | 9,824.28 | 850,446.51 | 840,622.23 | פסגה | 777 |
| ₪ 1,428.15 | 38.61 | 3,698.92 | 367,179.99 | 363,481.07 | גבע | 778 |
| ₪ 598.57 | 31.90 | 1,876.40 | 442,936.18 | 441,059.78 | שפל | 779 |

מיזוג אוויר

| סה"כ לתשלום | מחיר לקוט"ש בא"ג | סה"כ צריכה בקוט"ש | קריאה נוכחית | קריאה קודמת | סוג צריכה | סוג תעריף |
|-------------|------------------|-------------------|--------------|-------------|--------------------------|-----------|
| | | | 30/04/22 | 01/04/22 | פרטי חשבון עבור תאריכים: | |
| ₪ 732.35 | 46.64 | 1,570.210 | | | פסגה | 777 |
| ₪ 236.69 | 38.61 | 613.036 | | | גבע | 778 |
| ₪ 40.34 | 31.90 | 126.445 | | | שפל | 779 |

חיוב בגין העמסת מים מיזוג אוויר

| סה"כ לתשלום | הערה |
|-------------|---------------------------------|
| ₪ 366.00 | חיוב בגין העמסת מים מיזוג אוויר |

סה"כ לדייר:

| שיא ביקוש | סה"כ | שפל | גבע | פסגה | סה"כ צריכה |
|-----------|------------|----------|------------|------------|-------------|
| 47.20 | 17,709.29 | 2,002.85 | 4,311.96 | 11,394.49 | סה"כ לתשלום |
| | ₪ 7,618.14 | ₪ 638.91 | ₪ 1,664.85 | ₪ 5,314.39 | |

| | | |
|------------|---|---------------------|
| ₪ 214.45 | תשלום קבוע | |
| ₪ 35.50 | תשלום עבור גודל חיבור בKVA (3x200) | |
| ₪ 8,234.09 | סה"כ לתשלום | לא כולל מע"מ |





התפלגות חיוב בש"ח לפי תעו"ז

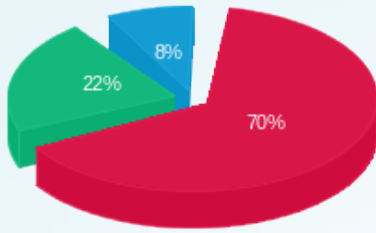

- פסגה (5,314.39 ₪)
- גבע (1,664.85 ₪)
- שפל (638.91 ₪)

הסטוריית צריכה בקוט"ש

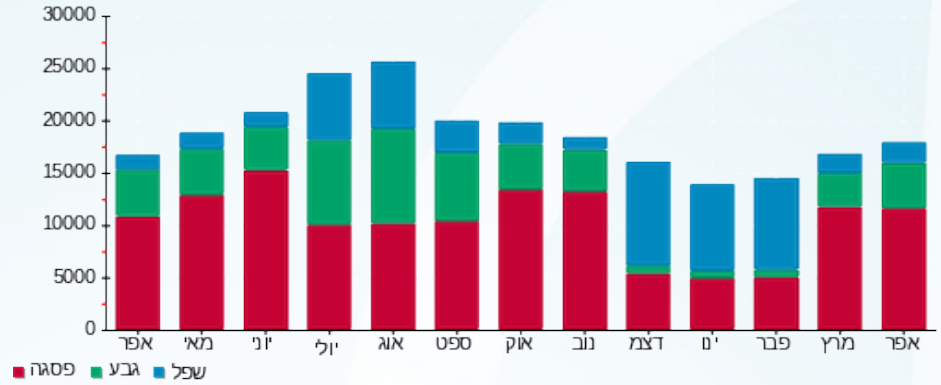



02/05/22

תאריך הפקה:

שם דייר: קפה אלברט מחסן קרור

30/04/22

תאריך קריאה נוכחית:

שם אתר: קניון רמת אביב

01/04/22

תאריך קריאה קודמת:

לקוח/ה נכבד/ה, אנו מתכבדים להגיש את חישוב צריכת החשמל לתקופה 01/04/22 - 30/04/22:

קפה אלברט מחסן קרור - 8 - (3x40)81016984

| סוג תעריף | סוג צריכה | קריאה קודמת | קריאה נוכחית | סה"כ צריכה בקוט"ש | מחיר לקוט"ש בא"ג | סה"כ לתשלום |
|--------------------------|-----------|-------------|--------------|-------------------|------------------|-------------|
| פרטי חשבון עבור תאריכים: | | | | | | |
| 777 | פסגה | 01/04/22 | 30/04/22 | 1,716.50 | 46.64 | 800.58 ₪ |
| 778 | גבע | 69,294.60 | 70,097.20 | 802.60 | 38.61 | 309.88 ₪ |
| 779 | שפל | 177,071.00 | 178,959.85 | 1,888.85 | 31.90 | 602.54 ₪ |

סה"כ לדייר:

| פסגה | גבע | שפל | סה"כ | שיא ביקוש |
|----------|----------|----------|------------|-----------|
| 1,716.50 | 802.60 | 1,888.85 | 4,407.95 | 8.60 |
| 800.58 ₪ | 309.88 ₪ | 602.54 ₪ | 1,713.00 ₪ | |

סה"כ צריכה

סה"כ לתשלום

| | | |
|------------|-----------------------------------|--------------|
| 214.45 ₪ | תשלום קבוע | |
| 7.10 ₪ | תשלום עבור גודל חיבור בKVA (3x40) | |
| 1,934.55 ₪ | סה"כ לתשלום | לא כולל מע"מ |

התפלגות חיוב בש"ח לפי תע"ז

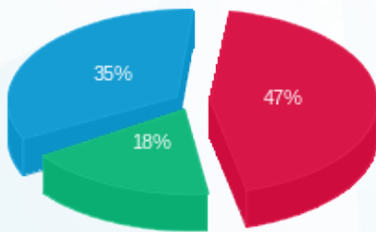

- פסגה (800.58 ₪) - 47%
- גבע (309.88 ₪) - 18%
- שפל (602.54 ₪) - 35%

הסטוריית צריכה בקוט"ש

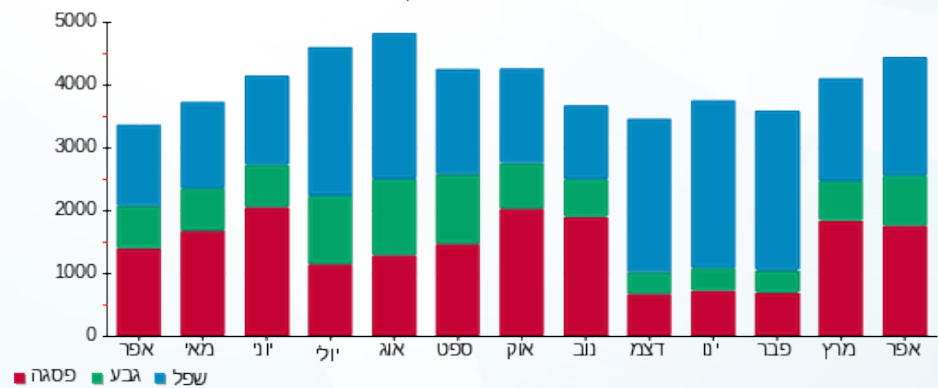



02/05/22 תאריך הפקה:
 30/04/22 תאריך קריאה נוכחית:
 01/04/22 תאריך קריאה קודמת:

שם דייר: קפה אלברט מסעדה ת. 135
שם אתר: קניון רמת אביב

לקוח/ה נכבד/ה, אנו מתכבדים להגיש את חישוב צריכת החשמל לתקופה 01/04/22 - 30/04/22:

קפה אלברט - 5 - (3x250)81016878

| סוג תעריף | סוג צריכה | קריאה קודמת | קריאה נוכחית | סה"כ צריכה בקוט"ש | מחיר לקוט"ש בא"ג | סה"כ לתשלום |
|-----------|-----------|--------------|--------------|-------------------|--------------------------|-------------|
| | | | 30/04/22 | 01/04/22 | פרטי חשבון עבור תאריכים: | |
| 777 | פסגה | 1,185,140.51 | 1,195,502.28 | 10,361.77 | 46.64 | 4,832.73 ₪ |
| 778 | גבע | 492,829.18 | 495,770.41 | 2,941.23 | 38.61 | 1,135.61 ₪ |
| 779 | שפל | 881,029.32 | 883,515.64 | 2,486.32 | 31.90 | 793.14 ₪ |

מיזוג אוויר

| סוג תעריף | סוג צריכה | קריאה קודמת | קריאה נוכחית | סה"כ צריכה בקוט"ש | מחיר לקוט"ש בא"ג | סה"כ לתשלום |
|-----------|-----------|-------------|--------------|-------------------|--------------------------|-------------|
| | | | 30/04/22 | 01/04/22 | פרטי חשבון עבור תאריכים: | |
| 777 | פסגה | | | 101.603 | 46.64 | 47.39 ₪ |
| 778 | גבע | | | 39.668 | 38.61 | 15.32 ₪ |
| 779 | שפל | | | 8.182 | 31.90 | 2.61 ₪ |

חיוב בגין העמסת מים מיזוג אוויר

| סוג תשלום | הערה |
|-----------|---------------------------------|
| 31.00 ₪ | חיוב בגין העמסת מים מיזוג אוויר |

מחסנים

| סוג תשלום | הערה |
|-----------|--------|
| 558.00 ₪ | מחסנים |

סה"כ לדייר:

| פסגה | גבע | שפל | סה"כ | שיא ביקוש |
|------------|------------|----------|------------|-----------|
| 10,463.37 | 2,980.89 | 2,494.51 | 15,938.77 | 49.02 |
| 4,880.12 ₪ | 1,150.92 ₪ | 795.75 ₪ | 6,826.79 ₪ | |

סה"כ צריכה

סה"כ לתשלום

| | | |
|------------|-------------------------------------|--------------|
| 214.45 ₪ | תשלום קבוע | |
| 44.38 ₪ | תשלום עבור גודל חיבור ב KVA (3x250) | |
| 7,674.61 ₪ | סה"כ לתשלום | לא כולל מע"מ |





התפלגות חיוב בש"ח לפי תעו"ז

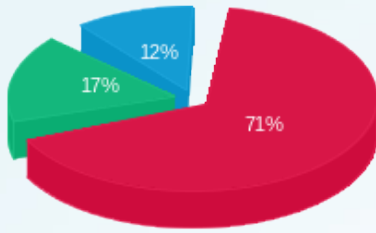

■ פסגה (ש"ח 4,880.12)
■ גבע (ש"ח 1,150.92)
■ שפל (ש"ח 795.75)

הסטוריית צריכה בקוט"ש

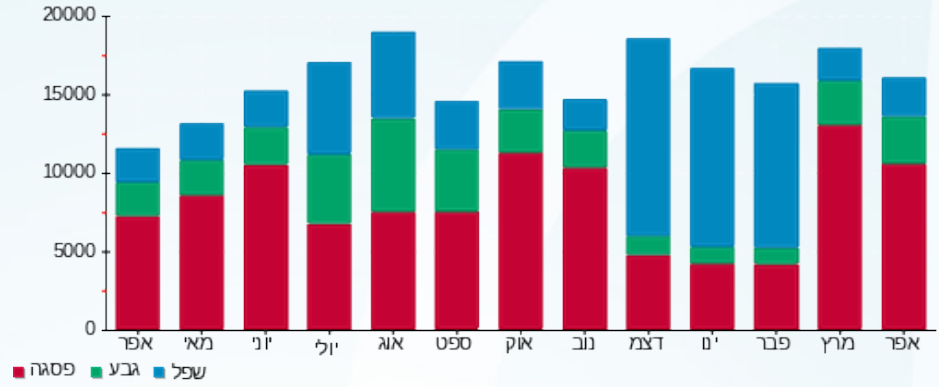



02/05/22 תאריך הפקה:
 30/04/22 תאריך קריאה נוכחית:
 01/04/22 תאריך קריאה קודמת:

שם דייר: קפה גרין ח.266
שם אתר: קניון רמת אביב

לקוח/ה נכבד/ה, אנו מתכבדים להגיש את חישוב צריכת החשמל לתקופה 01/04/22 - 30/04/22:

קפה גרין ח.266 - 8 - 81016363(3x80)

| סוג תעריף | סוג צריכה | קריאה קודמת | קריאה נוכחית | סה"כ צריכה בקוט"ש | מחיר לקוט"ש בא"ג | סה"כ לתשלום |
|--------------------------|-----------|-------------|--------------|-------------------|------------------|-------------|
| פרטי חשבון עבור תאריכים: | | | 01/04/22 | 30/04/22 | | |
| 777 | פסגה | 118,393.10 | 121,515.18 | 3,122.08 | 46.64 | 1,456.14 ₪ |
| 778 | גבע | 55,064.49 | 56,052.28 | 987.78 | 38.61 | 381.38 ₪ |
| 779 | שפל | 126,984.62 | 127,980.26 | 995.64 | 31.90 | 317.61 ₪ |

מיזוג אוויר

| סוג תעריף | סוג צריכה | קריאה קודמת | קריאה נוכחית | סה"כ צריכה בקוט"ש | מחיר לקוט"ש בא"ג | סה"כ לתשלום |
|--------------------------|-----------|-------------|--------------|-------------------|------------------|-------------|
| פרטי חשבון עבור תאריכים: | | | 01/04/22 | 30/04/22 | | |
| 777 | פסגה | | | 118.090 | 46.64 | 55.08 ₪ |
| 778 | גבע | | | 46.104 | 38.61 | 17.80 ₪ |
| 779 | שפל | | | 9.509 | 31.90 | 3.03 ₪ |

חיוב בגין העמסת מים מיזוג אוויר

| סוג תעריף | הערה | סה"כ לתשלום |
|-----------|---------------------------------|-------------|
| | חיוב בגין העמסת מים מיזוג אוויר | 36.00 ₪ |

מחסנים

| סוג תעריף | הערה | סה"כ לתשלום |
|-----------|--------|-------------|
| | מחסנים | 200.00 ₪ |

סה"כ לדייר:

| פסגה | גבע | שפל | סה"כ | שיא ביקוש |
|------------|----------|----------|------------|-----------|
| 3,240.17 | 1,033.89 | 1,005.15 | 5,279.20 | 6.79 |
| 1,511.21 ₪ | 399.18 ₪ | 320.64 ₪ | 2,231.04 ₪ | |

סה"כ צריכה
סה"כ לתשלום

| | | |
|------------|--|---------------------|
| 214.45 ₪ | תשלום קבוע | |
| 14.20 ₪ | תשלום עבור גודל חיבור בKVA (3x80) | |
| 2,695.69 ₪ | סה"כ לתשלום | לא כולל מע"מ |





התפלגות חיוב בש"ח לפי תעו"ז

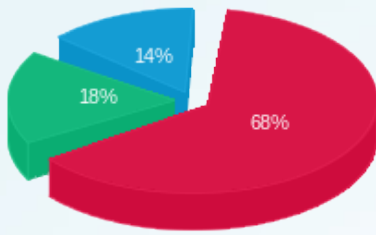

■ פסגה (ש"ח 1,511.21)
■ גבע (ש"ח 399.18)
■ שפל (ש"ח 320.64)

הסטוריית צריכה בקוט"ש

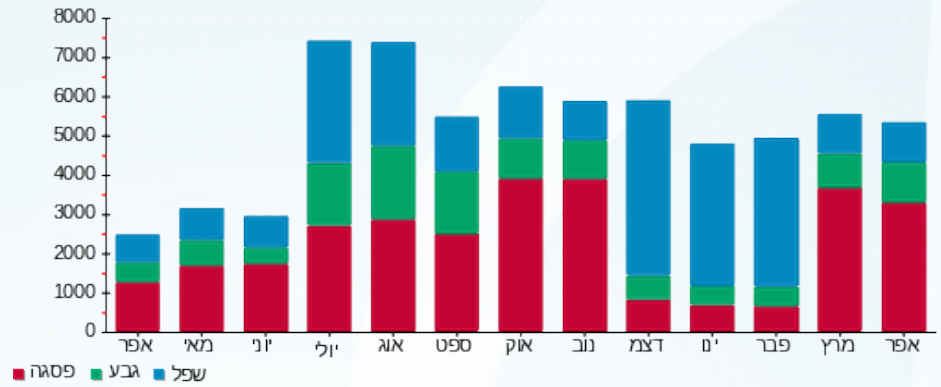

■ פסגה ■ גבע ■ שפל





02/05/22

תאריך הפקדה:

שם דייר: קפה טורקיז
שם אתר: קניון רמת אביב

30/04/22

תאריך קריאה נוכחית:

01/04/22

תאריך קריאה קודמת:

לקוח/ה נכבד/ה, אנו מתכבדים להגיש את חישוב צריכת החשמל לתקופה 01/04/22 - 30/04/22:

קפה טורקיז - 5 - 81014232 (3x250)

| סוג תעריף | סוג צריכה | קריאה קודמת | קריאה נוכחית | סה"כ צריכה בקוט"ש | מחיר לקוט"ש בא"ג | סה"כ לתשלום |
|-----------|-----------|--------------|--------------|--------------------------|------------------|-------------|
| | | 01/04/22 | 30/04/22 | פרטי חשבון עבור תאריכים: | | |
| 777 | פסגה | 1,700,169.20 | 1,723,880.00 | 23,710.80 | 46.64 | 11,058.72 ₪ |
| 778 | גבע | 844,437.60 | 854,746.00 | 10,308.40 | 38.61 | 3,980.07 ₪ |
| 779 | שפל | 1,685,110.00 | 1,698,290.80 | 13,180.80 | 31.90 | 4,204.68 ₪ |

חויב בגין העמסת מים מיזוג אוויר

| סה"כ לתשלום | הערה |
|-------------|---------------------------------|
| 100.00 ₪ | חויב בגין העמסת מים מיזוג אוויר |

סה"כ לדייר:

| פסגה | גבע | שפל | סה"כ | שיא ביקוש |
|-------------|------------|------------|-------------|-----------|
| 23,710.80 | 10,308.40 | 13,180.80 | 47,200.00 | 102.40 |
| 11,058.72 ₪ | 3,980.07 ₪ | 4,204.68 ₪ | 19,243.47 ₪ | |

סה"כ צריכה
סה"כ לתשלום

| | | |
|-------------|------------------------------------|--------------|
| 214.45 ₪ | תשלום קבוע | |
| 44.38 ₪ | תשלום עבור גודל חיבור בKVA (3x250) | |
| 19,602.29 ₪ | סה"כ לתשלום | לא כולל מע"מ |

התפלגות חיוב בש"ח לפי תעו"ז

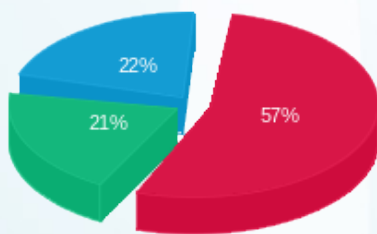

פסגה (11,058.72 ₪) 57%
גבע (3,980.07 ₪) 21%
שפל (4,204.68 ₪) 22%

הסטוריית צריכה בקוט"ש

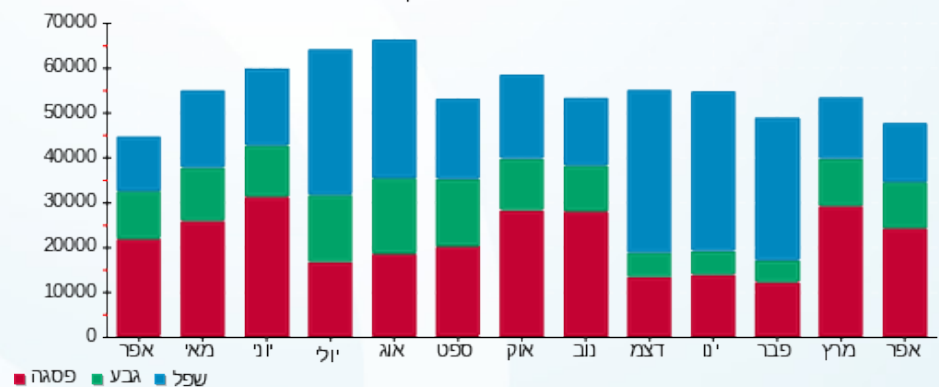



02/05/22

תאריך הפקה:

שם דייר: קרביץ ח.108A

30/04/22

תאריך קריאה נוכחית:

שם אתר: קניון רמת אביב

01/04/22

תאריך קריאה קודמת:

לקוח/ה נכבד/ה, אנו מתכבדים להגיש את חישוב צריכת החשמל לתקופה 01/04/22 - 30/04/22:
קרביץ ח.5 - 108A - (3x40)81014174

| סה"כ לתשלום | מחיר לקוט"ש בא"ג | סה"כ צריכה בקוט"ש | קריאה נוכחית | קריאה קודמת | סוג צריכה | סוג תעריף |
|-------------|------------------|-------------------|--------------|-------------|--------------------------|-----------|
| | | | 30/04/22 | 01/04/22 | פרטי חשבון עבור תאריכים: | |
| ₪ 827.85 | 46.64 | 1,774.98 | 250,870.04 | 249,095.06 | פסגה | 777 |
| ₪ 252.09 | 38.61 | 652.91 | 104,103.30 | 103,450.39 | גבע | 778 |
| ₪ 225.81 | 31.90 | 707.88 | 149,151.27 | 148,443.39 | שפל | 779 |

מיזוג אוויר

| סה"כ לתשלום | מחיר לקוט"ש בא"ג | סה"כ צריכה בקוט"ש | קריאה נוכחית | קריאה קודמת | סוג צריכה | סוג תעריף |
|-------------|------------------|-------------------|--------------|-------------|--------------------------|-----------|
| | | | 30/04/22 | 01/04/22 | פרטי חשבון עבור תאריכים: | |
| ₪ 181.75 | 46.64 | 389.696 | | | פסגה | 777 |
| ₪ 58.74 | 38.61 | 152.144 | | | גבע | 778 |
| ₪ 10.01 | 31.90 | 31.381 | | | שפל | 779 |

חיוב בגין העמסת מים מיזוג אוויר

| סה"כ לתשלום | הערה |
|-------------|---------------------------------|
| ₪ 117.00 | חיוב בגין העמסת מים מיזוג אוויר |

מחסנים

| סה"כ לתשלום | הערה |
|-------------|--------|
| ₪ 450.00 | מחסנים |

סה"כ לדייר:

| שיא ביקוש | סה"כ | שפל | גבע | פסגה | סה"כ צריכה |
|-----------|------------|----------|----------|------------|-------------|
| 9.10 | 3,708.99 | 739.26 | 805.05 | 2,164.68 | סה"כ לתשלום |
| | ₪ 1,556.26 | ₪ 235.82 | ₪ 310.83 | ₪ 1,009.60 | |

| | | |
|------------|--|---------------------|
| ₪ 214.45 | תשלום קבוע | |
| ₪ 7.10 | תשלום עבור גודל חיבור בKVA (3x40) | |
| ₪ 2,344.81 | סה"כ לתשלום | לא כולל מע"מ |





התפלגות חיוב בש"ח לפי תעו"ז

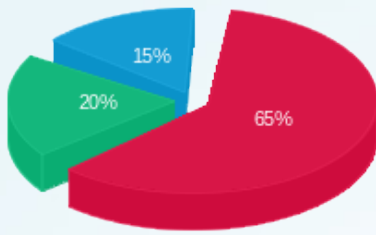

■ פסגה (1,009.60 ש"ח)
■ גבע (310.83 ש"ח)
■ שפל (235.82 ש"ח)

הסטוריית צריכה בקוט"ש

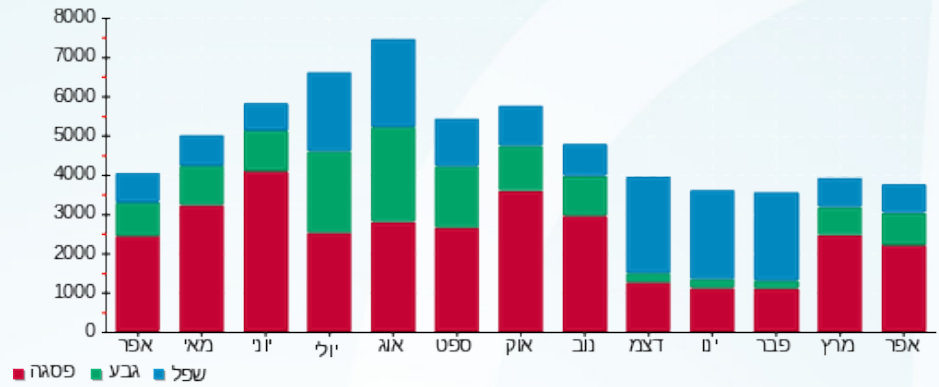



02/05/22 תאריך הפקה:
 30/04/22 תאריך קריאה נוכחית:
 01/04/22 תאריך קריאה קודמת:

שם דייר: קרולינה הררה ח.260
שם אתר: קניון רמת אביב

לקוח/ה נכבד/ה, אנו מתכבדים להגיש את חישוב צריכת החשמל לתקופה 01/04/22 - 30/04/22:

קרולינה הררה ח.260 - 2 - 81016331(3x63)

| סוג תעריף | סוג צריכה | קריאה קודמת | קריאה נוכחית | סה"כ צריכה בקוט"ש | מחיר לקוט"ש בא"ג | סה"כ לתשלום |
|--------------------------|-----------|-------------|--------------|-------------------|------------------|-------------|
| פרטי חשבון עבור תאריכים: | | | 01/04/22 | 30/04/22 | | |
| 777 | פסגה | 245,365.93 | 246,675.49 | 1,309.56 | 46.64 | 610.78 ₪ |
| 778 | גבע | 81,688.73 | 82,031.63 | 342.90 | 38.61 | 132.39 ₪ |
| 779 | שפל | 87,876.37 | 87,994.57 | 118.20 | 31.90 | 37.71 ₪ |

מיזוג אוויר

| סוג תעריף | סוג צריכה | קריאה קודמת | קריאה נוכחית | סה"כ צריכה בקוט"ש | מחיר לקוט"ש בא"ג | סה"כ לתשלום |
|--------------------------|-----------|-------------|--------------|-------------------|------------------|-------------|
| פרטי חשבון עבור תאריכים: | | | 01/04/22 | 30/04/22 | | |
| 777 | פסגה | | | 352.659 | 46.64 | 164.48 ₪ |
| 778 | גבע | | | 137.684 | 38.61 | 53.16 ₪ |
| 779 | שפל | | | 28.399 | 31.90 | 9.06 ₪ |

חיוב בגין העמסת מים מיזוג אוויר

| סה"כ לתשלום | הערה |
|-------------|---------------------------------|
| 104.00 ₪ | חיוב בגין העמסת מים מיזוג אוויר |

סה"כ לדייר:

| פסגה | גבע | שפל | סה"כ | שיא ביקוש |
|----------|----------|---------|------------|-----------|
| 1,662.22 | 480.59 | 146.60 | 2,289.40 | 8.60 |
| ₪ 775.26 | ₪ 185.55 | ₪ 46.76 | ₪ 1,007.58 | |

סה"כ צריכה
סה"כ לתשלום

| | | |
|------------|--|---------------------|
| 214.45 ₪ | תשלום קבוע | |
| 11.18 ₪ | תשלום עבור גודל חיבור בKVA (3x63) | |
| 1,337.21 ₪ | סה"כ לתשלום | לא כולל מע"מ |





התפלגות חיוב בש"ח לפי תעו"ז

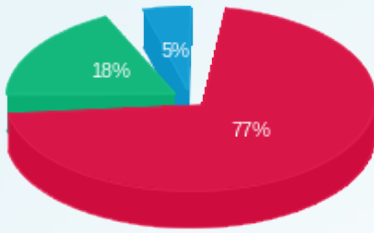

■ פסגה (775.26 ש"ח)
■ גבע (185.55 ש"ח)
■ שפל (46.76 ש"ח)

הסטוריית צריכה בקוט"ש

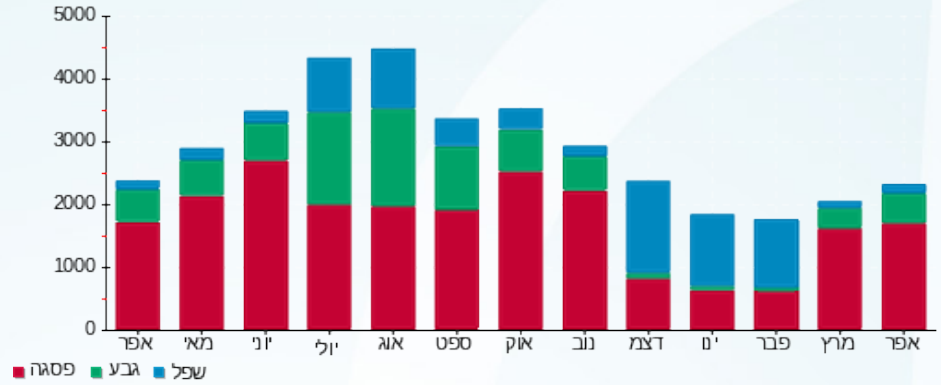



02/05/22 תאריך הפקה:
 30/04/22 תאריך קריאה נוכחית:
 01/04/22 תאריך קריאה קודמת:

שם דייר: קרייזי לין ח.271
שם אתר: קניון רמת אביב

לקוח/ה נכבד/ה, אנו מתכבדים להגיש את חישוב צריכת החשמל לתקופה 01/04/22 - 30/04/22:

קרייזי לין ח.271 - 4 - (3x25)81016363

| סה"כ לתשלום | מחיר לקוט"ש בא"ג | סה"כ צריכה בקוט"ש | קריאה נוכחית | קריאה קודמת | סוג צריכה | סוג תעריף |
|-------------|------------------|-------------------|--------------|-------------|--------------------------|-----------|
| | | | 30/04/22 | 01/04/22 | פרטי חשבון עבור תאריכים: | |
| ₪ 502.00 | 46.64 | 1,076.34 | 160,472.51 | 159,396.17 | פסגה | 777 |
| ₪ 126.71 | 38.61 | 328.19 | 56,200.43 | 55,872.24 | גבע | 778 |
| ₪ 101.70 | 31.90 | 318.82 | 81,338.26 | 81,019.44 | שפל | 779 |

מיזוג אוויר

| סה"כ לתשלום | מחיר לקוט"ש בא"ג | סה"כ צריכה בקוט"ש | קריאה נוכחית | קריאה קודמת | סוג צריכה | סוג תעריף |
|-------------|------------------|-------------------|--------------|-------------|--------------------------|-----------|
| | | | 30/04/22 | 01/04/22 | פרטי חשבון עבור תאריכים: | |
| ₪ 109.44 | 46.64 | 234.646 | | | פסגה | 777 |
| ₪ 35.37 | 38.61 | 91.610 | | | גבע | 778 |
| ₪ 6.03 | 31.90 | 18.895 | | | שפל | 779 |

חויב בגין העמסת מים מיזוג אוויר

| סה"כ לתשלום | הערה |
|-------------|---------------------------------|
| ₪ 71.00 | חויב בגין העמסת מים מיזוג אוויר |

סה"כ לדייר:

| שיא ביקוש | סה"כ | שפל | גבע | פסגה |
|-----------|----------|----------|----------|----------|
| 6.19 | 2,068.50 | 337.72 | 419.80 | 1,310.99 |
| | ₪ 881.26 | ₪ 107.73 | ₪ 162.08 | ₪ 611.44 |

סה"כ צריכה
 סה"כ לתשלום

| | | |
|------------|--|---------------------|
| ₪ 214.45 | תשלום קבוע | |
| ₪ 4.44 | תשלום עבור גודל חיבור בKVA (3x25) | |
| ₪ 1,171.15 | סה"כ לתשלום | לא כולל מע"מ |





התפלגות חיוב בש"ח לפי תעו"ז

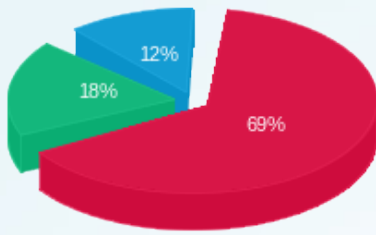

פסגה (611.44 ש"ח)
 גבע (162.08 ש"ח)
 שפל (107.73 ש"ח)

הסטוריית צריכה בקוט"ש

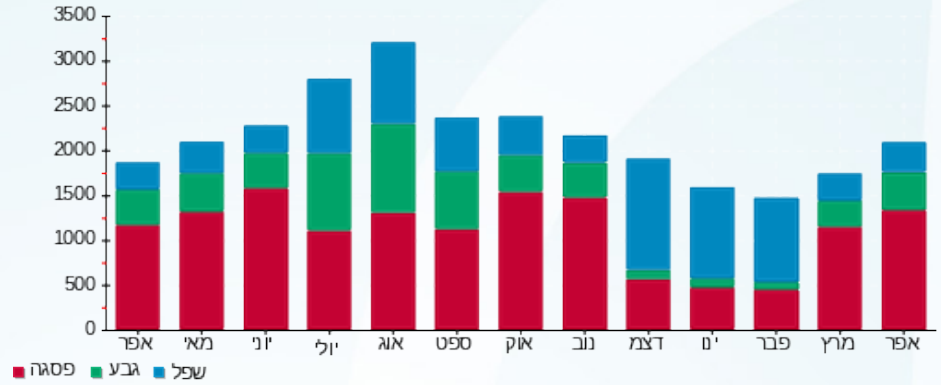



02/05/22

תאריך הפקדה:

שם דייר: ראשי לוח איורור חניונים

30/04/22

תאריך קריאה נוכחית:

שם אתר: קניון רמת אביב

01/04/22

תאריך קריאה קודמת:

לקוח/ה נכבד/ה, אנו מתכבדים להגיש את חישוב צריכת החשמל לתקופה 01/04/22 - 30/04/22:

ראשי לוח איורור חניונים - 7 - 81016878(0x0)

| סוג תעריף | סוג צריכה | קריאה קודמת | קריאה נוכחית | סה"כ צריכה בקוט"ש | מחיר לקוט"ש בא"ג | סה"כ לתשלום |
|--------------------------|-----------|-------------|--------------|-------------------|------------------|-------------|
| פרטי חשבון עבור תאריכים: | | | | | | |
| 777 | פסגה | 01/04/22 | 30/04/22 | 1,248.00 | 46.64 | 582.07 ₪ |
| 778 | גבע | 85,039.06 | 85,394.38 | 355.33 | 38.61 | 137.19 ₪ |
| 779 | שפל | 240,899.47 | 241,345.30 | 445.82 | 31.90 | 142.22 ₪ |

סה"כ לדיר:

| פסגה | גבע | שפל | סה"כ | שיא ביקוש |
|----------|----------|----------|----------|-----------|
| 1,248.00 | 355.33 | 445.82 | 2,049.15 | 15.04 |
| ₪ 582.07 | ₪ 137.19 | ₪ 142.22 | ₪ 861.48 | |

סה"כ צריכה

סה"כ לתשלום

| | | |
|----------|----------------------------------|--------------|
| ₪ 0.00 | תשלום קבוע | |
| ₪ 0.00 | תשלום עבור גודל חיבור בKVA (0x0) | |
| ₪ 861.48 | סה"כ לתשלום | לא כולל מע"מ |

התפלגות חיוב בש"ח לפי תע"ז

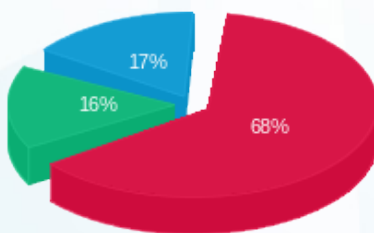

- פסגה (₪ 582.07)
- גבע (₪ 137.19)
- שפל (₪ 142.22)

הסטוריית צריכה בקוט"ש

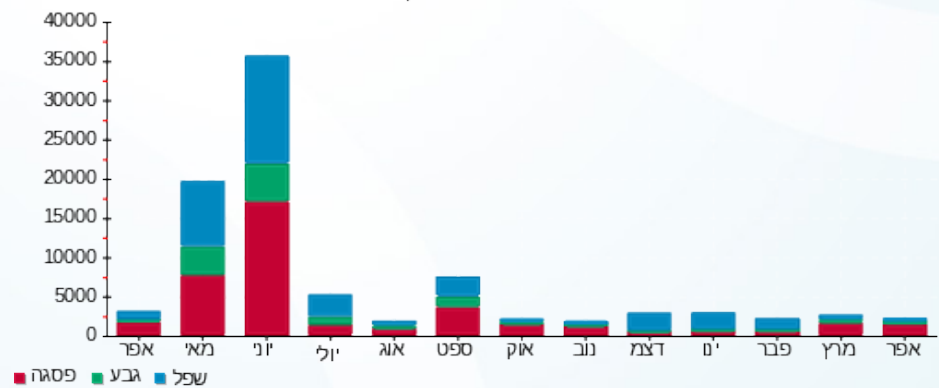



02/05/22 תאריך הפקה:
 30/04/22 תאריך קריאה נוכחית:
 01/04/22 תאריך קריאה קודמת:

שם דייר: רביד ח.169
 שם אתר: קניון רמת אביב

לקוח/ה נכבד/ה, אנו מתכבדים להגיש את חישוב צריכת החשמל לתקופה 01/04/22 - 30/04/22:

רביד ח.169 - 4 - 81016321(3x25)

| סוג תעריף | סוג צריכה | קריאה קודמת | קריאה נוכחית | סה"כ צריכה בקוט"ש | מחיר לקוט"ש בא"ג | סה"כ לתשלום |
|--------------------------|-----------|-------------|--------------|-------------------|------------------|-------------|
| פרטי חשבון עבור תאריכים: | | | | | | |
| 777 | פסגה | 01/04/22 | 30/04/22 | 360.65 | 46.64 | 168.21 ₪ |
| 778 | גבע | 25,881.72 | 25,975.91 | 94.19 | 38.61 | 36.37 ₪ |
| 779 | שפל | 40,385.04 | 40,417.22 | 32.19 | 31.90 | 10.27 ₪ |

מיזוג אוויר

| סוג תעריף | סוג צריכה | קריאה קודמת | קריאה נוכחית | סה"כ צריכה בקוט"ש | מחיר לקוט"ש בא"ג | סה"כ לתשלום |
|--------------------------|-----------|-------------|--------------|-------------------|------------------|-------------|
| פרטי חשבון עבור תאריכים: | | | | | | |
| 777 | פסגה | 01/04/22 | 30/04/22 | 80.516 | 46.64 | 37.55 ₪ |
| 778 | גבע | | | 31.435 | 38.61 | 12.14 ₪ |
| 779 | שפל | | | 6.484 | 31.90 | 2.07 ₪ |

חיוב בגין העמסת מים מיזוג אוויר

| סוג תעריף | סוג צריכה | הערה | סה"כ לתשלום |
|-----------|-----------|---------------------------------|-------------|
| | | חיוב בגין העמסת מים מיזוג אוויר | 24.00 ₪ |

סה"כ לדייר:

| פסגה | גבע | שפל | סה"כ | שיא ביקוש |
|----------|---------|---------|----------|-----------|
| 441.16 | 125.63 | 38.67 | 605.46 | 2.59 |
| 205.76 ₪ | 48.51 ₪ | 12.34 ₪ | 266.60 ₪ | |

סה"כ צריכה
 סה"כ לתשלום

| | | |
|----------|-----------------------------------|--------------|
| 214.45 ₪ | תשלום קבוע | |
| 4.44 ₪ | תשלום עבור גודל חיבור בKVA (3x25) | |
| 509.49 ₪ | סה"כ לתשלום | לא כולל מע"מ |





התפלגות חיוב בש"ח לפי תעו"ז

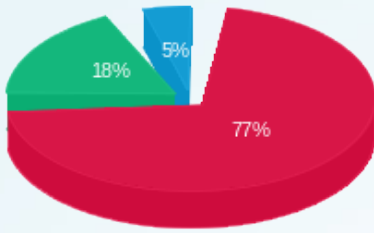

■ פסגה (205.76 ש"ח)
■ גבע (48.51 ש"ח)
■ שפל (12.34 ש"ח)

הסטוריית צריכה בקוט"ש

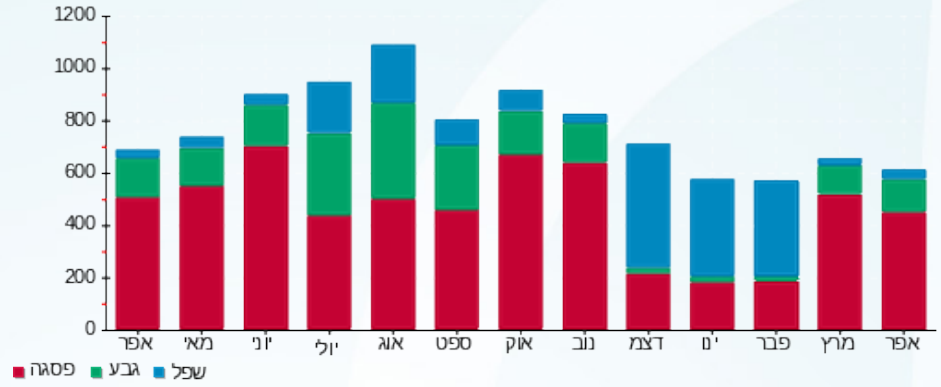



02/05/22 תאריך הפקה:
 30/04/22 תאריך קריאה נוכחית:
 01/04/22 תאריך קריאה קודמת:

שם דייר: רויאליטי ח.145
שם אתר: קניון רמת אביב

לקוח/ה נכבד/ה, אנו מתכבדים להגיש את חישוב צריכת החשמל לתקופה 01/04/22 - 30/04/22:

לואי ויטון ק. 5 - 1 - 81016191 (3x40)

| סוג תעריף | סוג צריכה | קריאה קודמת | קריאה נוכחית | סה"כ צריכה בקוט"ש | מחיר לקוט"ש בא"ג | סה"כ לתשלום |
|--------------------------|-----------|-------------|--------------|-------------------|------------------|-------------|
| פרטי חשבון עבור תאריכים: | | | | | | |
| 777 | פסגה | 01/04/22 | 30/04/22 | 874.02 | 46.64 | 407.64 ₪ |
| 778 | גבע | 51,541.09 | 51,808.44 | 267.36 | 38.61 | 103.23 ₪ |
| 779 | שפל | 61,294.15 | 61,440.61 | 146.46 | 31.90 | 46.72 ₪ |

מיזוג אוויר

| סוג תעריף | סוג צריכה | קריאה קודמת | קריאה נוכחית | סה"כ צריכה בקוט"ש | מחיר לקוט"ש בא"ג | סה"כ לתשלום |
|--------------------------|-----------|-------------|--------------|-------------------|------------------|-------------|
| פרטי חשבון עבור תאריכים: | | | | | | |
| 777 | פסגה | 01/04/22 | 30/04/22 | 140.136 | 46.64 | 65.36 ₪ |
| 778 | גבע | | | 54.711 | 38.61 | 21.12 ₪ |
| 779 | שפל | | | 11.285 | 31.90 | 3.60 ₪ |

חויב בגין העמסת מים מיזוג אוויר

| סוג תשלום | הערה |
|-----------|---------------------------------|
| 42.00 ₪ | חויב בגין העמסת מים מיזוג אוויר |

סה"כ לדייר:

| פסגה | גבע | שפל | סה"כ | שיא ביקוש |
|----------|----------|---------|----------|-----------|
| 1,014.15 | 322.07 | 157.74 | 1,493.96 | 4.38 |
| 473.00 ₪ | 124.35 ₪ | 50.32 ₪ | 647.67 ₪ | |

סה"כ צריכה
 סה"כ לתשלום

| | | |
|----------|--|---------------------|
| 214.45 ₪ | תשלום קבוע | |
| 7.10 ₪ | תשלום עבור גודל חיבור בKVA (3x40) | |
| 911.22 ₪ | סה"כ לתשלום | לא כולל מע"מ |





התפלגות חיוב בש"ח לפי תעו"ז

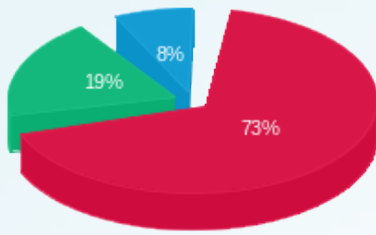

■ פסגה (473.00 ש"ח)
■ גבע (124.35 ש"ח)
■ שפל (50.32 ש"ח)

הסטוריית צריכה בקוט"ש

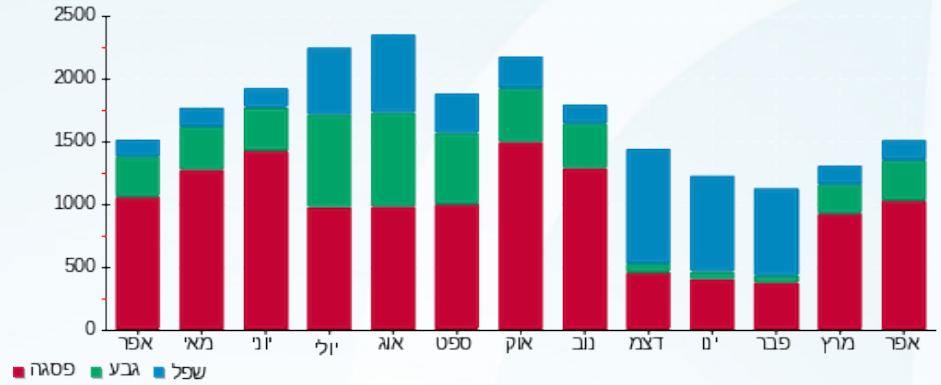



02/05/22

תאריך הפקה:

שם דייר: רולקס ח. 252

30/04/22

תאריך קריאה נוכחית:

שם אתר: קניון רמת אביב

01/04/22

תאריך קריאה קודמת:

לקוח/ה נכבד/ה, אנו מתכבדים להגיש את חישוב צריכת החשמל לתקופה 01/04/22 - 30/04/22:
רולקס ח. 252 - 4 - 81014232 (3x63)

| סה"כ לתשלום | מחיר לקוט"ש בא"ג | סה"כ צריכה בקוט"ש | קריאה נוכחית | קריאה קודמת | סוג צריכה | סוג תעריף |
|-------------|------------------|-------------------|--------------|-------------|-----------|--------------------------|
| | | | 30/04/22 | 01/04/22 | | פרטי חשבון עבור תאריכים: |
| ₪ 567.98 | 46.64 | 1,217.80 | 111,832.60 | 110,614.80 | פסגה | 777 |
| ₪ 142.36 | 38.61 | 368.70 | 40,895.60 | 40,526.90 | גבע | 778 |
| ₪ 106.67 | 31.90 | 334.40 | 62,573.90 | 62,239.50 | שפל | 779 |

מיזוג אוויר

| סה"כ לתשלום | מחיר לקוט"ש בא"ג | סה"כ צריכה בקוט"ש | קריאה נוכחית | קריאה קודמת | סוג צריכה | סוג תעריף |
|-------------|------------------|-------------------|--------------|-------------|-----------|--------------------------|
| | | | 30/04/22 | 01/04/22 | | פרטי חשבון עבור תאריכים: |
| ₪ 98.35 | 46.64 | 210.874 | | | פסגה | 777 |
| ₪ 31.79 | 38.61 | 82.329 | | | גבע | 778 |
| ₪ 5.42 | 31.90 | 16.981 | | | שפל | 779 |

חיוב בגין העמסת מים מיזוג אוויר

| סה"כ לתשלום | הערה |
|-------------|---------------------------------|
| ₪ 59.00 | חיוב בגין העמסת מים מיזוג אוויר |

סה"כ לדייר:

| שיא ביקוש | סה"כ | שפל | גבע | פסגה |
|-----------|----------|----------|----------|----------|
| 5.30 | 2,231.08 | 351.38 | 451.03 | 1,428.67 |
| | ₪ 952.57 | ₪ 112.09 | ₪ 174.14 | ₪ 666.33 |

סה"כ צריכה
סה"כ לתשלום

| | | |
|------------|--|---------------------|
| ₪ 214.45 | תשלום קבוע | |
| ₪ 11.18 | תשלום עבור גודל חיבור בKVA (3x63) | |
| ₪ 1,237.20 | סה"כ לתשלום | לא כולל מע"מ |





התפלגות חיוב בש"ח לפי תעו"ז

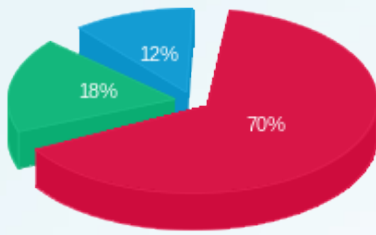

■ פסגה (666.33 ש"ח)
■ גבע (174.14 ש"ח)
■ שפל (112.09 ש"ח)

הסטוריית צריכה בקוט"ש

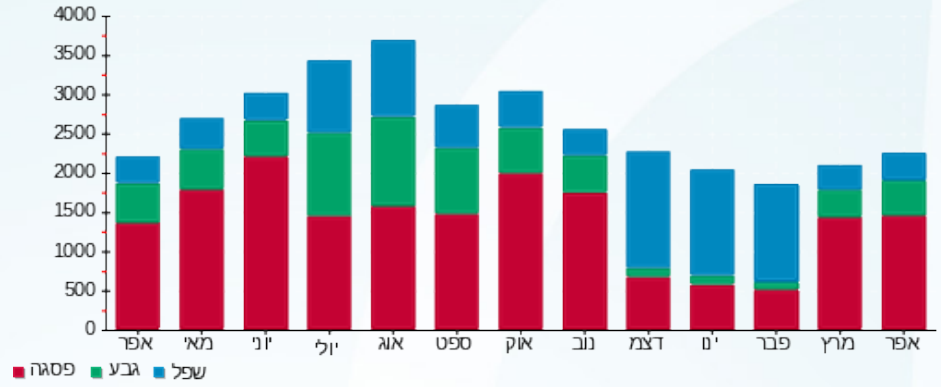



02/05/22

תאריך הפקדה:

שם דייר: רונן חן ח. 275
שם אתר: קניון רמת אביב

30/04/22

תאריך קריאה נוכחית:

01/04/22

תאריך קריאה קודמת:

לקוח/ה נכבד/ה, אנו מתכבדים להגיש את חישוב צריכת החשמל לתקופה 01/04/22 - 30/04/22:

רוני חן - 8 - (3x40)81016331

| סה"כ לתשלום | מחיר לקוט"ש בא"ג | סה"כ צריכה בקוט"ש | קריאה נוכחית | קריאה קודמת | סוג צריכה | סוג תעריף |
|-------------|------------------|-------------------|--------------|-------------|-----------|--------------------------|
| | | | 30/04/22 | 01/04/22 | | פרטי חשבון עבור תאריכים: |
| ₪ 333.55 | 46.64 | 715.15 | 94,398.02 | 93,682.87 | פסגה | 777 |
| ₪ 63.94 | 38.61 | 165.60 | 32,991.83 | 32,826.23 | גבע | 778 |
| ₪ 25.46 | 31.90 | 79.80 | 44,574.28 | 44,494.47 | שפל | 779 |

מיזוג אוויר

| סה"כ לתשלום | מחיר לקוט"ש בא"ג | סה"כ צריכה בקוט"ש | קריאה נוכחית | קריאה קודמת | סוג צריכה | סוג תעריף |
|-------------|------------------|-------------------|--------------|-------------|-----------|--------------------------|
| | | | 30/04/22 | 01/04/22 | | פרטי חשבון עבור תאריכים: |
| ₪ 109.44 | 46.64 | 234.646 | | | פסגה | 777 |
| ₪ 35.37 | 38.61 | 91.610 | | | גבע | 778 |
| ₪ 6.03 | 31.90 | 18.895 | | | שפל | 779 |

סה"כ לדירה:

| שיא ביקוש | סה"כ | שפל | גבע | פסגה |
|-----------|----------|---------|---------|----------|
| 1.76 | 1,305.71 | 98.70 | 257.21 | 949.80 |
| | ₪ 573.78 | ₪ 31.48 | ₪ 99.31 | ₪ 442.99 |

סה"כ צריכה
סה"כ לתשלום

| | | |
|----------|--|---------------------|
| ₪ 214.45 | תשלום קבוע | |
| ₪ 7.10 | תשלום עבור גודל חיבור בKVA (3x40) | |
| ₪ 795.33 | סה"כ לתשלום | לא כולל מע"מ |

התפלגות חיוב בש"ח לפי תע"ז

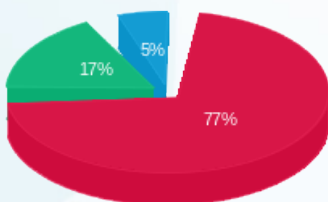

פסגה (442.99 ₪)
גבע (99.31 ₪)
שפל (31.48 ₪)

הסטוריית צריכה בקוט"ש

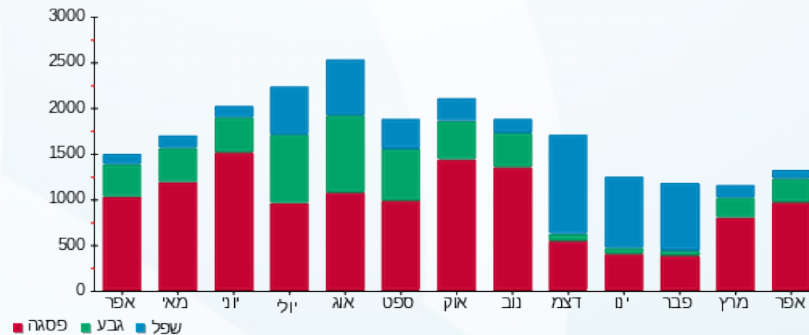



02/05/22 תאריך הפקה:
 30/04/22 תאריך קריאה נוכחית:
 01/04/22 תאריך קריאה קודמת:

שם דייר: רזילי ח.109
 שם אתר: קניון רמת אביב

לקוח/ה נכבד/ה, אנו מתכבדים להגיש את חישוב צריכת החשמל לתקופה 01/04/22 - 30/04/22:

רזילי ח.109 - 2 - 81016441(3x63)

| סה"כ לתשלום | מחיר לקוט"ש בא"ג | סה"כ צריכה בקוט"ש | קריאה נוכחית | קריאה קודמת | סוג צריכה | סוג תעריף |
|-------------|------------------|-------------------|--------------|-------------|--------------------------|-----------|
| | | | 30/04/22 | 01/04/22 | פרטי חשבון עבור תאריכים: | |
| ₪ 557.13 | 46.64 | 1,194.52 | 171,908.40 | 170,713.88 | פסגה | 777 |
| ₪ 110.08 | 38.61 | 285.10 | 73,629.65 | 73,344.54 | גבע | 778 |
| ₪ 50.67 | 31.90 | 158.85 | 86,349.00 | 86,190.15 | שפל | 779 |

מיזוג אוויר

| סה"כ לתשלום | מחיר לקוט"ש בא"ג | סה"כ צריכה בקוט"ש | קריאה נוכחית | קריאה קודמת | סוג צריכה | סוג תעריף |
|-------------|------------------|-------------------|--------------|-------------|--------------------------|-----------|
| | | | 30/04/22 | 01/04/22 | פרטי חשבון עבור תאריכים: | |
| ₪ 182.40 | 46.64 | 391.076 | | | פסגה | 777 |
| ₪ 58.95 | 38.61 | 152.683 | | | גבע | 778 |
| ₪ 10.05 | 31.90 | 31.492 | | | שפל | 779 |

חיוב בגין העמסת מים מיזוג אוויר

| סה"כ לתשלום | הערה |
|-------------|---------------------------------|
| ₪ 118.00 | חיוב בגין העמסת מים מיזוג אוויר |

סה"כ לדייר:

| שיא ביקוש | סה"כ | שפל | גבע | פסגה |
|-----------|----------|---------|----------|----------|
| 3.29 | 2,213.73 | 190.35 | 437.79 | 1,585.60 |
| | ₪ 969.27 | ₪ 60.72 | ₪ 169.03 | ₪ 739.52 |

סה"כ צריכה
 סה"כ לתשלום

| | | |
|------------|-----------------------------------|--------------|
| ₪ 214.45 | תשלום קבוע | |
| ₪ 11.18 | תשלום עבור גודל חיבור בKVA (3x63) | |
| ₪ 1,312.91 | סה"כ לתשלום | לא כולל מע"מ |





התפלגות חיוב בש"ח לפי תעו"ז

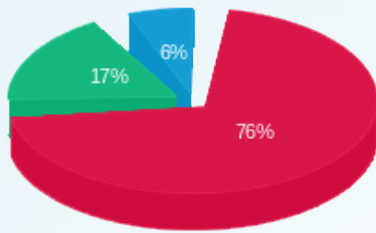

■ פסגה (ש"ח 739.52)
■ גבע (ש"ח 169.03)
■ שפל (ש"ח 60.72)

הסטוריית צריכה בקוט"ש

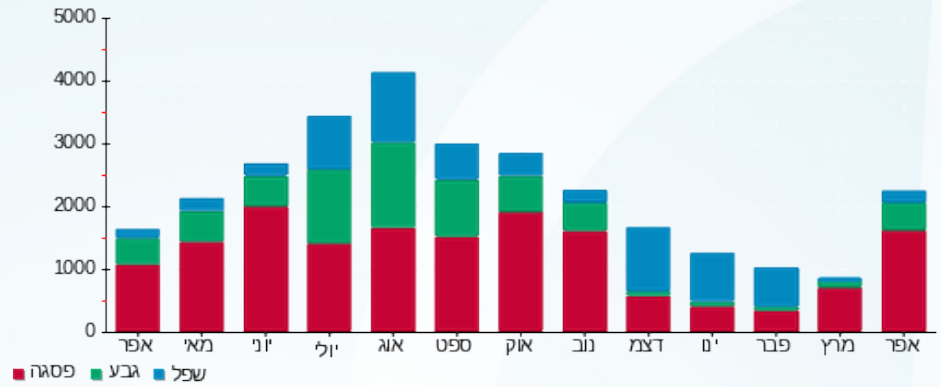



02/05/22 תאריך הפקה:
 30/04/22 תאריך קריאה נוכחית:
 01/04/22 תאריך קריאה קודמת:

שם דייר: ריפליי ח.265
 שם אתר: קניון רמת אביב

לקוח/ה נכבד/ה, אנו מתכבדים להגיש את חישוב צריכת החשמל לתקופה 01/04/22 - 30/04/22:

ריפליי ח.265 - 5 - (3x63)81016331

| סוג תעריף | סוג צריכה | קריאה קודמת | קריאה נוכחית | סה"כ צריכה בקוט"ש | מחיר לקוט"ש בא"ג | סה"כ לתשלום |
|--------------------------|-----------|-------------|--------------|-------------------|------------------|-------------|
| פרטי חשבון עבור תאריכים: | | | | | | |
| | | 01/04/22 | 30/04/22 | | | |
| 777 | פסגה | 269,148.66 | 271,184.40 | 2,035.74 | 46.64 | 949.47 ₪ |
| 778 | גבע | 102,089.52 | 102,671.08 | 581.55 | 38.61 | 224.54 ₪ |
| 779 | שפל | 129,875.04 | 130,437.89 | 562.85 | 31.90 | 179.55 ₪ |

מיזוג אוויר

| סוג תעריף | סוג צריכה | קריאה קודמת | קריאה נוכחית | סה"כ צריכה בקוט"ש | מחיר לקוט"ש בא"ג | סה"כ לתשלום |
|--------------------------|-----------|-------------|--------------|-------------------|------------------|-------------|
| פרטי חשבון עבור תאריכים: | | | | | | |
| | | 01/04/22 | 30/04/22 | | | |
| 777 | פסגה | | | 423.666 | 46.64 | 197.60 ₪ |
| 778 | גבע | | | 165.406 | 38.61 | 63.86 ₪ |
| 779 | שפל | | | 34.117 | 31.90 | 10.88 ₪ |

חיוב בגין העמסת מים מיזוג אוויר

| סה"כ לתשלום | הערה |
|-------------|---------------------------------|
| 127.00 ₪ | חיוב בגין העמסת מים מיזוג אוויר |

סה"כ לדייר:

| פסגה | גבע | שפל | סה"כ | שיא ביקוש |
|------------|----------|----------|------------|-----------|
| 2,459.40 | 746.96 | 596.96 | 3,803.32 | 10.68 |
| 1,147.07 ₪ | 288.40 ₪ | 190.43 ₪ | 1,625.90 ₪ | |

סה"כ צריכה

סה"כ לתשלום

| | | |
|------------|-----------------------------------|--------------|
| 214.45 ₪ | תשלום קבוע | |
| 11.18 ₪ | תשלום עבור גודל חיבור בKVA (3x63) | |
| 1,978.53 ₪ | סה"כ לתשלום | לא כולל מע"מ |





התפלגות חיוב בש"ח לפי תעו"ז

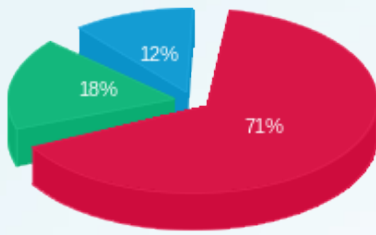

■ פסגה (1,147.07 ש"ח)
■ גבע (288.40 ש"ח)
■ שפל (190.43 ש"ח)

הסטוריית צריכה בקוט"ש

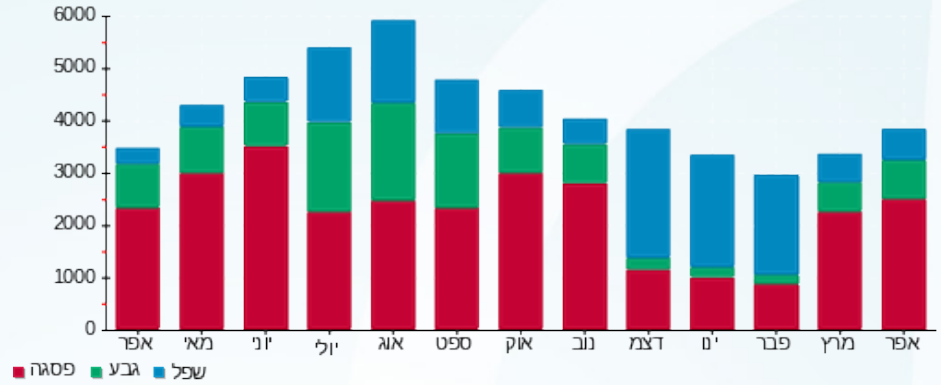



02/05/22

תאריך הפקה:

שם דייר: רלף לורן ח.124-126

30/04/22

תאריך קריאה נוכחית:

שם אתר: קניון רמת אביב

01/04/22

תאריך קריאה קודמת:

לקוח/ה נכבד/ה, אנו מתכבדים להגיש את חישוב צריכת החשמל לתקופה 01/04/22 - 30/04/22:
רלף לורן ח.124-126 - 1 - 81014241(1x200)

| סוג תעריף | סוג צריכה | קריאה קודמת | קריאה נוכחית | סה"כ צריכה בקוט"ש | מחיר לקוט"ש בא"ג | סה"כ לתשלום |
|--------------------------|-----------|-------------|--------------|-------------------|------------------|-------------|
| פרטי חשבון עבור תאריכים: | | | | | | |
| 777 | פסגה | 01/04/22 | 30/04/22 | 2,215.61 | 46.64 | 1,033.36 ₪ |
| 778 | גבע | 134,533.72 | 135,234.50 | 700.78 | 38.61 | 270.57 ₪ |
| 779 | שפל | 162,547.19 | 162,901.04 | 353.85 | 31.90 | 112.88 ₪ |

מיזוג אוויר

| סוג תעריף | סוג צריכה | קריאה קודמת | קריאה נוכחית | סה"כ צריכה בקוט"ש | מחיר לקוט"ש בא"ג | סה"כ לתשלום |
|--------------------------|-----------|-------------|--------------|-------------------|------------------|-------------|
| פרטי חשבון עבור תאריכים: | | | | | | |
| 777 | פסגה | 01/04/22 | 30/04/22 | 967.991 | 46.64 | 451.47 ₪ |
| 778 | גבע | | | 377.920 | 38.61 | 145.91 ₪ |
| 779 | שפל | | | 77.950 | 31.90 | 24.87 ₪ |

חיוב בגין העמסת מים מיזוג אוויר

| סה"כ לתשלום | הערה |
|-------------|---------------------------------|
| 287.00 ₪ | חיוב בגין העמסת מים מיזוג אוויר |

סה"כ לדייר:

| פסגה | גבע | שפל | סה"כ | שיא ביקוש |
|------------|----------|----------|------------|-----------|
| 3,183.60 | 1,078.70 | 431.80 | 4,694.10 | 11.26 |
| 1,484.83 ₪ | 416.49 ₪ | 137.74 ₪ | 2,039.06 ₪ | |

סה"כ צריכה

סה"כ לתשלום

| | | |
|------------|---|---------------------|
| 214.45 ₪ | תשלום קבוע | |
| 11.83 ₪ | תשלום עבור גודל חיבור בKVA (1x200) | |
| 2,552.35 ₪ | סה"כ לתשלום | לא כולל מע"מ |





התפלגות חיוב בש"ח לפי תעו"ז

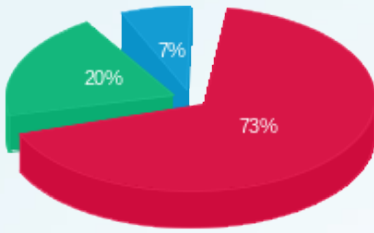

■ פסגה (1,484.83 ש"ח)
■ גבע (416.49 ש"ח)
■ שפל (137.74 ש"ח)

הסטוריית צריכה בקוט"ש

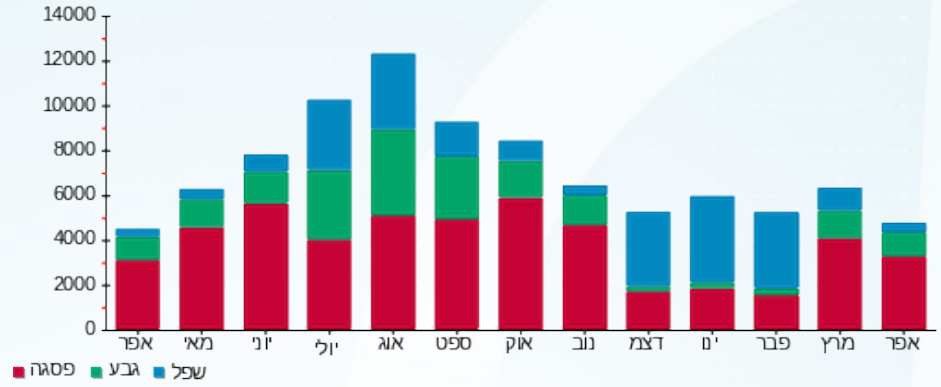



02/05/22 תאריך הפקה:
 30/04/22 תאריך קריאה נוכחית:
 01/04/22 תאריך קריאה קודמת:

שם דייר: שאנל ח.129
שם אתר: קניון רמת אביב

לקוח/ה נכבד/ה, אנו מתכבדים להגיש את חישוב צריכת החשמל לתקופה 01/04/22 - 30/04/22:

שאנל ח.129 - 1 - 81014245(3x40)

| סה"כ לתשלום | מחיר לקוט"ש בא"ג | סה"כ צריכה בקוט"ש | קריאה נוכחית | קריאה קודמת | סוג צריכה | סוג תעריף |
|-------------|------------------|-------------------|--------------|-------------|--------------------------|-----------|
| | | | 30/04/22 | 01/04/22 | פרטי חשבון עבור תאריכים: | |
| 274.63 ₪ | 46.64 | 588.82 | 121,959.45 | 121,370.63 | פסגה | 777 |
| 88.49 ₪ | 38.61 | 229.20 | 45,830.29 | 45,601.09 | גבע | 778 |
| 71.60 ₪ | 31.90 | 224.47 | 61,711.48 | 61,487.01 | שפל | 779 |

מיזוג אוויר

| סה"כ לתשלום | מחיר לקוט"ש בא"ג | סה"כ צריכה בקוט"ש | קריאה נוכחית | קריאה קודמת | סוג צריכה | סוג תעריף |
|-------------|------------------|-------------------|--------------|-------------|--------------------------|-----------|
| | | | 30/04/22 | 01/04/22 | פרטי חשבון עבור תאריכים: | |
| 94.06 ₪ | 46.64 | 201.673 | | | פסגה | 777 |
| 30.40 ₪ | 38.61 | 78.736 | | | גבע | 778 |
| 5.18 ₪ | 31.90 | 16.240 | | | שפל | 779 |

חיוב בגין העמסת מים מיזוג אוויר

| סה"כ לתשלום | הערה |
|-------------|---------------------------------|
| 61.00 ₪ | חיוב בגין העמסת מים מיזוג אוויר |

סה"כ לדייר:

| שיא ביקוש | סה"כ | שפל | גבע | פסגה | סה"כ צריכה |
|-----------|----------|---------|----------|----------|-------------|
| 1.99 | 1,339.14 | 240.71 | 307.93 | 790.50 | סה"כ לתשלום |
| | 564.37 ₪ | 76.79 ₪ | 118.89 ₪ | 368.69 ₪ | |

| | | |
|----------|--|---------------------|
| 214.45 ₪ | תשלום קבוע | |
| 7.10 ₪ | תשלום עבור גודל חיבור בKVA (3x40) | |
| 846.92 ₪ | סה"כ לתשלום | לא כולל מע"מ |





התפלגות חיוב בש"ח לפי תעו"ז

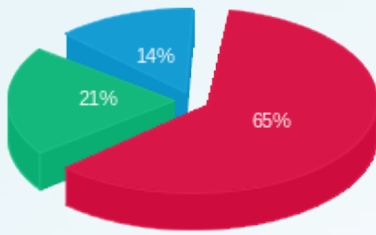

■ פסגה (ש"ח 368.69)
■ גבע (ש"ח 118.89)
■ שפל (ש"ח 76.79)

הסטוריית צריכה בקוט"ש

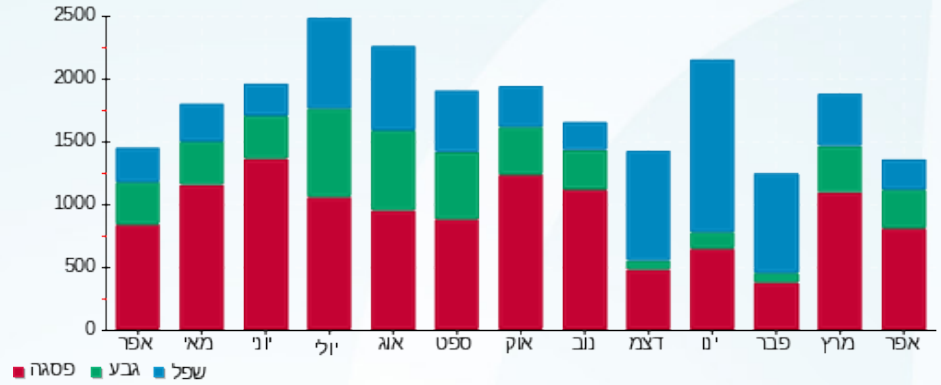



02/05/22

תאריך הפקה:

שם דייר: שופרא ח.161

30/04/22

תאריך קריאה נוכחית:

שם אתר: קניון רמת אביב

01/04/22

תאריך קריאה קודמת:

לקוח/ה נכבד/ה, אנו מתכבדים להגיש את חישוב צריכת החשמל לתקופה 01/04/22 - 30/04/22:

שופרא ח.161 - 5 - 81016358(3x40)

| סוג תעריף | סוג צריכה | קריאה קודמת | קריאה נוכחית | סה"כ צריכה בקוט"ש | מחיר לקוט"ש בא"ג | סה"כ לתשלום |
|--------------------------|-----------|-------------|--------------|-------------------|------------------|-------------|
| פרטי חשבון עבור תאריכים: | | | | | | |
| 777 | פסגה | 01/04/22 | 30/04/22 | 1,305.95 | 46.64 | 609.10 ₪ |
| 778 | גבע | 48,424.79 | 48,793.74 | 368.95 | 38.61 | 142.45 ₪ |
| 779 | שפל | 57,028.04 | 57,130.41 | 102.37 | 31.90 | 32.66 ₪ |

מיזוג אוויר

| סוג תעריף | סוג צריכה | קריאה קודמת | קריאה נוכחית | סה"כ צריכה בקוט"ש | מחיר לקוט"ש בא"ג | סה"כ לתשלום |
|--------------------------|-----------|-------------|--------------|-------------------|------------------|-------------|
| פרטי חשבון עבור תאריכים: | | | | | | |
| 777 | פסגה | 01/04/22 | 30/04/22 | 274.674 | 46.64 | 128.11 ₪ |
| 778 | גבע | | | 107.237 | 38.61 | 41.40 ₪ |
| 779 | שפל | | | 22.119 | 31.90 | 7.06 ₪ |

חויב בגין העמסת מים מיזוג אוויר

| סוג תעריף | סוג צריכה | הערה | סה"כ לתשלום |
|-----------|-----------|---------------------------------|-------------|
| | | חויב בגין העמסת מים מיזוג אוויר | 83.00 ₪ |

סה"כ לדייר:

| פסגה | גבע | שפל | סה"כ | שיא ביקוש |
|----------|----------|---------|----------|-----------|
| 1,580.62 | 476.19 | 124.49 | 2,181.30 | 7.70 |
| ₪ 737.20 | ₪ 183.86 | ₪ 39.71 | ₪ 960.77 | |

סה"כ צריכה

סה"כ לתשלום

| | | |
|------------|-----------------------------------|--------------|
| 214.45 ₪ | תשלום קבוע | |
| 7.10 ₪ | תשלום עבור גודל חיבור בKVA (3x40) | |
| 1,265.32 ₪ | סה"כ לתשלום | לא כולל מע"מ |





התפלגות חיוב בש"ח לפי תעו"ז

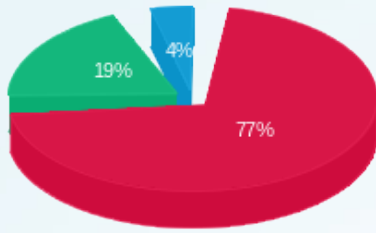

■ פסגה (737.20 ש"ח)
■ גבע (183.86 ש"ח)
■ שפל (39.71 ש"ח)

הסטוריית צריכה בקוט"ש

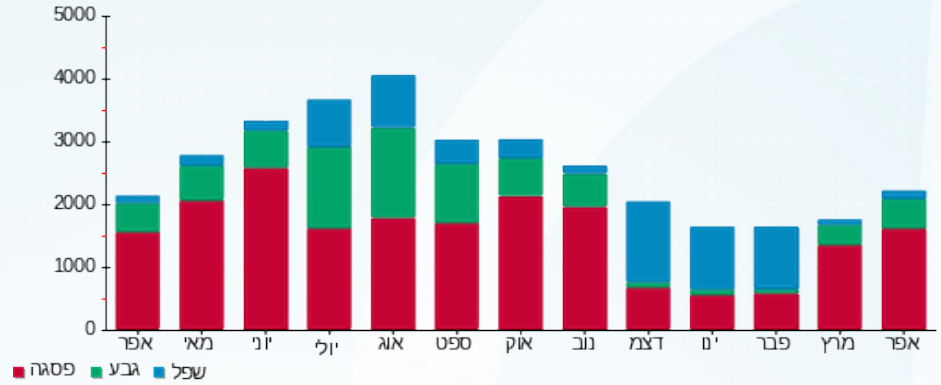



02/05/22 תאריך הפקה:
 30/04/22 תאריך קריאה נוכחית:
 01/04/22 תאריך קריאה קודמת:

שם דייר: שילב ח. 242-243
 שם אתר: קניון רמת אביב

לקוח/ה נכבד/ה, אנו מתכבדים להגיש את חישוב צריכת החשמל לתקופה **01/04/22 - 30/04/22**:

שילב ח. 242-243 - 3 - 81014212 (3x63)

| סוג תעריף | סוג צריכה | קריאה קודמת | קריאה נוכחית | סה"כ צריכה בקוט"ש | מחיר לקוט"ש בא"ג | סה"כ לתשלום |
|--------------------------|-----------|-------------|--------------|-------------------|------------------|-------------|
| פרטי חשבון עבור תאריכים: | | | 01/04/22 | 30/04/22 | | |
| 777 | פסגה | 441,816.81 | 444,413.47 | 2,596.66 | 46.64 | 1,211.08 ₪ |
| 778 | גבע | 182,808.19 | 183,604.27 | 796.08 | 38.61 | 307.37 ₪ |
| 779 | שפל | 187,498.31 | 187,839.06 | 340.75 | 31.90 | 108.70 ₪ |

מיזוג אוויר

| סוג תעריף | סוג צריכה | קריאה קודמת | קריאה נוכחית | סה"כ צריכה בקוט"ש | מחיר לקוט"ש בא"ג | סה"כ לתשלום |
|--------------------------|-----------|-------------|--------------|-------------------|------------------|-------------|
| פרטי חשבון עבור תאריכים: | | | 01/04/22 | 30/04/22 | | |
| 777 | פסגה | | | 793.655 | 46.64 | 370.16 ₪ |
| 778 | גבע | | | 309.856 | 38.61 | 119.64 ₪ |
| 779 | שפל | | | 63.911 | 31.90 | 20.39 ₪ |

חיוב בגין העמסת מים מיזוג אוויר

| סה"כ לתשלום | הערה |
|-------------|---------------------------------|
| 235.00 ₪ | חיוב בגין העמסת מים מיזוג אוויר |

מחסנים

| סה"כ לתשלום | הערה |
|-------------|--------|
| 400.00 ₪ | מחסנים |

סה"כ לדייר:

| פסגה | גבע | שפל | סה"כ | שיא ביקוש |
|------------|----------|----------|------------|-----------|
| 3,390.32 | 1,105.94 | 404.66 | 4,900.91 | 11.75 |
| 1,581.24 ₪ | 427.00 ₪ | 129.09 ₪ | 2,137.33 ₪ | |

סה"כ צריכה

סה"כ לתשלום

| | | |
|------------|------------------------------------|--------------|
| 214.45 ₪ | תשלום קבוע | |
| 11.18 ₪ | תשלום עבור גודל חיבור ב KVA (3x63) | |
| 2,997.97 ₪ | סה"כ לתשלום | לא כולל מע"מ |





התפלגות חיוב בש"ח לפי תעו"ז

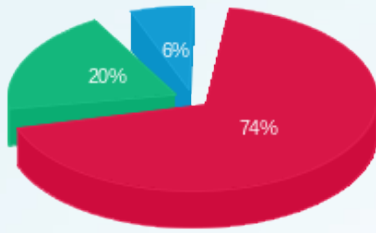

■ פסגה (1,581.24 ש"ח)
■ גבע (427.00 ש"ח)
■ שפל (129.09 ש"ח)

הסטוריית צריכה בקוט"ש

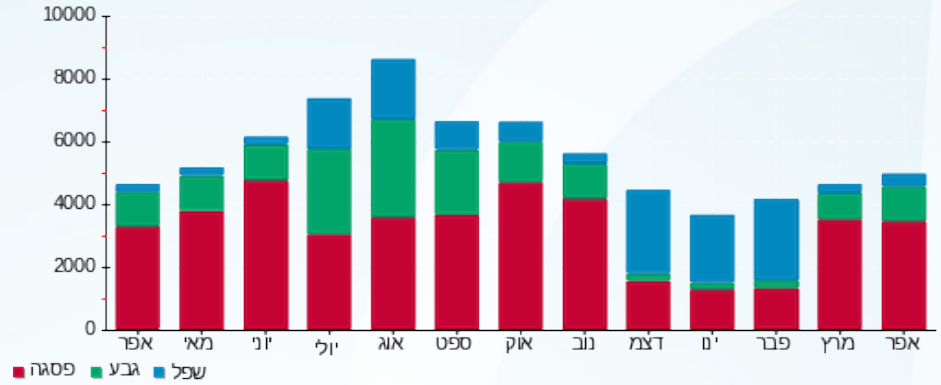

02/05/22 תאריך הפקה:
 30/04/22 תאריך קריאה נוכחית:
 01/04/22 תאריך קריאה קודמת:

שם דייר: תאורת גינה בריכת מים
 שם אתר: קניון רמת אביב

לקוח/ה נכבד/ה, אנו מתכבדים להגיש את חישוב צריכת החשמל לתקופה 30/04/22 - 01/04/22:

תאורת גינה בריכת מים - 4 - 81016600(0x0)

| סה"כ לתשלום | מחיר לקוט"ש בא"ג | סה"כ צריכה בקוט"ש | קריאה נוכחית | קריאה קודמת | סוג צריכה | סוג תעריף |
|-------------|------------------|-------------------|--------------|-------------|--------------------------|-----------|
| | | | 30/04/22 | 01/04/22 | פרטי חשבון עבור תאריכים: | |
| 798.33 ₪ | 46.64 | 1,711.68 | 320,857.88 | 319,146.20 | פסגה | 777 |
| 372.17 ₪ | 38.61 | 963.92 | 176,995.22 | 176,031.30 | גבע | 778 |
| 717.87 ₪ | 31.90 | 2,250.39 | 555,115.94 | 552,865.55 | שפל | 779 |

סה"כ לדיר:

| שיא ביקוש | סה"כ | שפל | גבע | פסגה |
|-----------|------------|----------|----------|----------|
| 13.14 | 4,925.98 | 2,250.39 | 963.92 | 1,711.68 |
| | 1,888.37 ₪ | 717.87 ₪ | 372.17 ₪ | 798.33 ₪ |

סה"כ צריכה
 סה"כ לתשלום

| | | |
|------------|---|---------------------|
| 0.00 ₪ | תשלום קבוע | |
| 0.00 ₪ | תשלום עבור גודל חיבור בKVA (0x0) | |
| 1,888.37 ₪ | סה"כ לתשלום | לא כולל מע"מ |

התפלגות חיוב בש"ח לפי תעו"ז

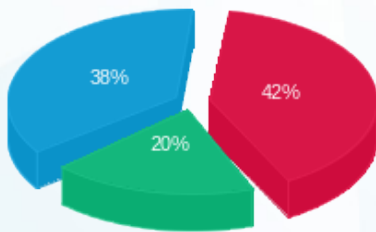

■ פסגה (798.33 ₪)
 ■ גבע (372.17 ₪)
 ■ שפל (717.87 ₪)

הסטוריית צריכה בקוט"ש

