



03/05/22 תאריך הפקה:
 30/04/22 תאריך קריאה נוכחית:
 01/04/22 תאריך קריאה קודמת:

שם דייר: KFC
 שם אתר: סינמה סיטי ב"ש

לקוח/ה נכבד/ה, אנו מתכבדים להגיש את חישוב צריכת החשמל לתקופה 01/04/22 - 30/04/22:

KFC קבוע - 22 - 15114154(1x200)

סוג תעריף	סוג צריכה	קריאה קודמת	קריאה נוכחית	סה"כ צריכה בקוט"ש	מחיר לקוט"ש בא"ג	סה"כ לתשלום
פרטי חשבון עבור תאריכים:			30/04/22	01/04/22		
777	פסגה	44,845.00	48,405.40	3,560.40	46.64	1,660.57 ₪
778	גבע	22,832.20	24,344.20	1,512.00	38.61	583.78 ₪
779	שפל	48,230.40	50,113.00	1,882.60	31.90	600.55 ₪

KFC קבוע - 23 - 15114154(1x200)

סוג תעריף	סוג צריכה	קריאה קודמת	קריאה נוכחית	סה"כ צריכה בקוט"ש	מחיר לקוט"ש בא"ג	סה"כ לתשלום
פרטי חשבון עבור תאריכים:			30/04/22	01/04/22		
777	פסגה	27,609.20	29,953.00	2,343.80	46.64	1,093.15 ₪
778	גבע	13,428.20	14,333.80	905.60	38.61	349.65 ₪
779	שפל	29,193.40	30,356.20	1,162.80	31.90	370.93 ₪

KFC קבוע - 24 - 15114154(1x200)

סוג תעריף	סוג צריכה	קריאה קודמת	קריאה נוכחית	סה"כ צריכה בקוט"ש	מחיר לקוט"ש בא"ג	סה"כ לתשלום
פרטי חשבון עבור תאריכים:			30/04/22	01/04/22		
777	פסגה	24,113.40	26,001.60	1,888.20	46.64	880.66 ₪
778	גבע	12,198.80	12,950.80	752.00	38.61	290.35 ₪
779	שפל	25,904.20	26,948.00	1,043.80	31.90	332.97 ₪

KFC מחסן - 31 - 16226482(1x16)

סוג תעריף	סוג צריכה	קריאה קודמת	קריאה נוכחית	סה"כ צריכה בקוט"ש	מחיר לקוט"ש בא"ג	סה"כ לתשלום
פרטי חשבון עבור תאריכים:			30/04/22	01/04/22		
777	פסגה	935.24	947.52	12.28	46.64	5.73 ₪
778	גבע	464.72	470.78	6.06	38.61	2.34 ₪
779	שפל	1,594.92	1,609.94	15.02	31.90	4.79 ₪

סה"כ לדירה:

פסגה	גבע	שפל	סה"כ	שיא ביקוש
------	-----	-----	------	-----------





סה"כ לדירה:

פסגה	גבע	שפל	סה"כ	שיא ביקוש
7,804.68	3,175.66	4,104.22	15,084.56	24.95
₪ 3,640.10	₪ 1,226.12	₪ 1,309.25	₪ 6,175.47	

סה"כ צריכה

סה"כ לתשלום

₪ 214.45	תשלום קבוע	
₪ 36.45	תשלום עבור גודל חיבור בKVA (1x616)	
₪ 6,426.37	סה"כ לתשלום	לא כולל מע"מ

התפלגות חיוב בש"ח לפי תע"ז

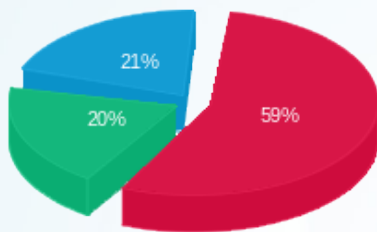

- פסגה (₪ 3,640.10)
- גבע (₪ 1,226.12)
- שפל (₪ 1,309.25)

הסטוריית צריכה בקוט"ש

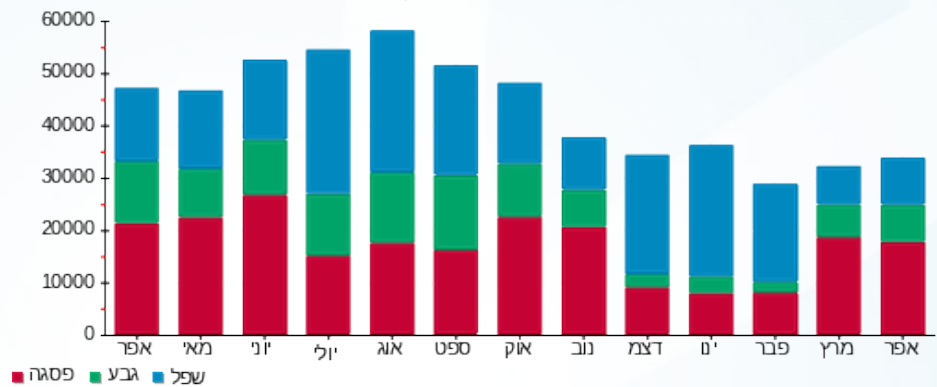



03/05/22 תאריך הפקה:
 30/04/22 תאריך קריאה נוכחית:
 01/04/22 תאריך קריאה קודמת:

שם דייר: plays
 שם אתר: סינמה סיטי ב"ש

לקוח/ה נכבד/ה, אנו מתכבדים להגיש את חישוב צריכת החשמל לתקופה 01/04/22 - 30/04/22:

plays - (3x63)16226486 - 7

סוג תעריף	סוג צריכה	קריאה קודמת	קריאה נוכחית	סה"כ צריכה בקוט"ש	מחיר לקוט"ש בא"ג	סה"כ לתשלום
פרטי חשבון עבור תאריכים:						
777	פסגה	01/04/22	30/04/22	1,604.20	46.64	748.20 ₪
778	גבע	763.30	1,294.50	531.20	38.61	205.10 ₪
779	שפל	3,721.70	4,809.50	1,087.80	31.90	347.01 ₪

סה"כ לדייר:

פסגה	גבע	שפל	סה"כ	שיא ביקוש
1,604.20	531.20	1,087.80	3,223.20	15.62
748.20 ₪	205.10 ₪	347.01 ₪	1,300.30 ₪	

סה"כ צריכה
 סה"כ לתשלום

214.45 ₪	תשלום קבוע	
11.18 ₪	תשלום עבור גודל חיבור בKVA (3x63)	
1,525.94 ₪	סה"כ לתשלום	לא כולל מע"מ

התפלגות חיוב בש"ח לפי תע"ז

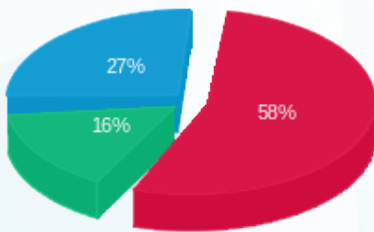

■ פסגה (748.20 ₪)
 ■ גבע (205.10 ₪)
 ■ שפל (347.01 ₪)

הסטוריית צריכה בקוט"ש

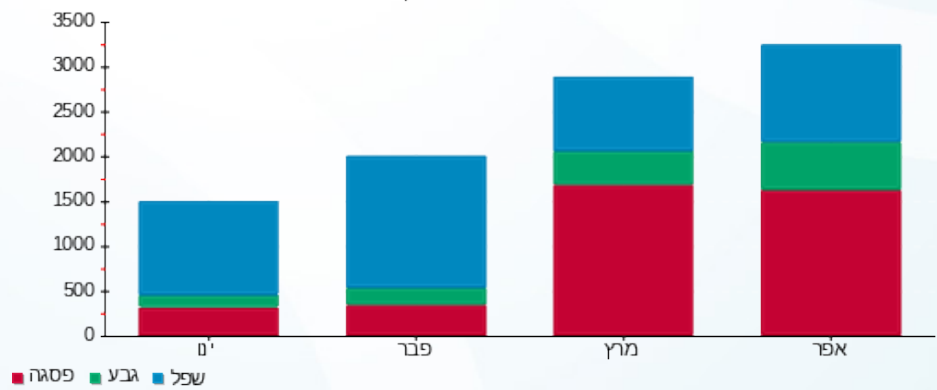



03/05/22

תאריך הפקה:

שם דייר: באבלס מותגים בע"מ

30/04/22

תאריך קריאה נוכחית:

שם אתר: סינמה סיטי ב"ש

01/04/22

תאריך קריאה קודמת:

לקוח/ה נכבד/ה, אנו מתכבדים להגיש את חישוב צריכת החשמל לתקופה 01/04/22 - 30/04/22:

באבלס מותגים בע"מ - 14 - 16226477 (3x25)

סוג תעריף	סוג צריכה	קריאה קודמת	קריאה נוכחית	סה"כ צריכה בקוט"ש	מחיר לקוט"ש בא"ג	סה"כ לתשלום
פרטי חשבון עבור תאריכים:						
777	פסגה	01/04/22	30/04/22	675.10	46.64	314.87 ₪
778	גבע	1,550.30	1,740.30	190.00	38.61	73.36 ₪
779	שפל	1,934.60	2,148.90	214.30	31.90	68.36 ₪

סה"כ לדייר:

פסגה	גבע	שפל	סה"כ	שיא ביקוש
675.10	190.00	214.30	1,079.40	8.11
314.87 ₪	73.36 ₪	68.36 ₪	456.59 ₪	

סה"כ צריכה

סה"כ לתשלום

214.45 ₪	תשלום קבוע	
4.44 ₪	תשלום עבור גודל חיבור בKVA (3x25)	
675.48 ₪	סה"כ לתשלום	לא כולל מע"מ

התפלגות חיוב בש"ח לפי תעו"ז

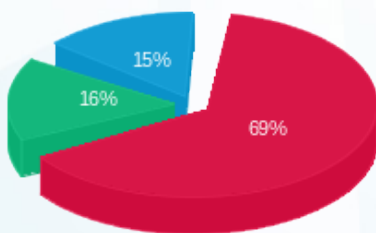

- פסגה (314.87 ₪)
- גבע (73.36 ₪)
- שפל (68.36 ₪)

הסטוריית צריכה בקוט"ש

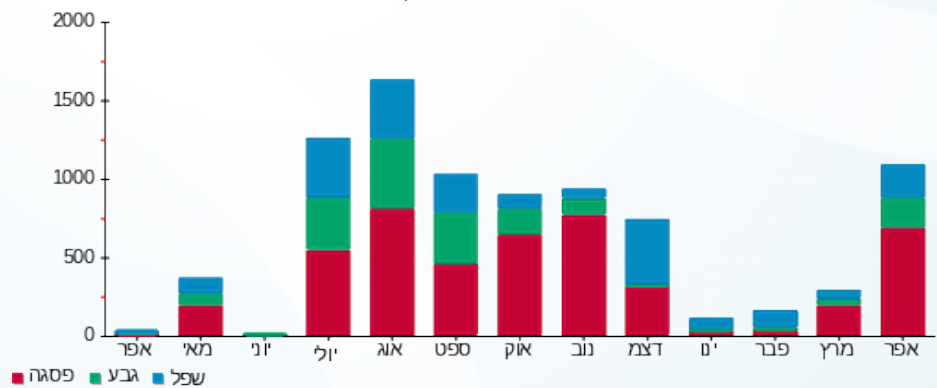



03/05/22

תאריך הפקדה:

שם דייר: בי פרש
שם אתר: סינמה סיטי ב"ש

30/04/22

תאריך קריאה נוכחית:

01/04/22

תאריך קריאה קודמת:

לקוח/ה נכבד/ה, אנו מתכבדים להגיש את חישוב צריכת החשמל לתקופה 01/04/22 - 30/04/22:

בי פרש מחסן - 20 - 15114153 (1x16)

סוג תעריף	סוג צריכה	קריאה קודמת	קריאה נוכחית	סה"כ צריכה בקוט"ש	מחיר לקוט"ש בא"ג	סה"כ לתשלום
			30/04/22	01/04/22	פרטי חשבון עבור תאריכים:	
777	פסגה	2,352.45	2,453.20	100.75	46.64	46.99 ₪
778	גבע	1,280.55	1,328.35	47.80	38.61	18.46 ₪
779	שפל	4,114.90	4,232.70	117.80	31.90	37.58 ₪

בי פרש דוכן ק.ק - 8 - 16226484 (3x40)

סוג תעריף	סוג צריכה	קריאה קודמת	קריאה נוכחית	סה"כ צריכה בקוט"ש	מחיר לקוט"ש בא"ג	סה"כ לתשלום
			30/04/22	01/04/22	פרטי חשבון עבור תאריכים:	
777	פסגה	8,238.10	8,841.25	603.15	46.64	281.31 ₪
778	גבע	4,072.90	4,322.35	249.45	38.61	96.31 ₪
779	שפל	12,737.10	13,223.15	486.05	31.90	155.05 ₪

סה"כ לדירה:

פסגה	גבע	שפל	סה"כ	שיא ביקוש
703.90	297.25	603.85	1,605.00	6.20
₪ 328.30	₪ 114.77	₪ 192.63	₪ 635.70	

סה"כ צריכה
סה"כ לתשלום

214.45 ₪	תשלום קבוע	
8.05 ₪	תשלום עבור גודל חיבור בKVA (3x56)	
858.19 ₪	סה"כ לתשלום	לא כולל מע"מ

התפלגות חיוב בש"ח לפי תע"ז

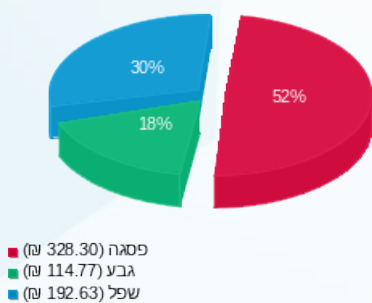

הסטוריית צריכה בקוט"ש

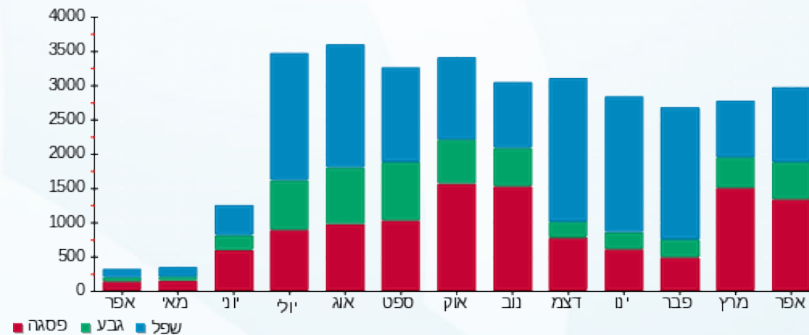



03/05/22 תאריך הפקה:
 30/04/22 תאריך קריאה נכחית:
 01/04/22 תאריך קריאה קודמת:

שם דייר: גאפניקה
שם אתר: סינמה סיטי ב"ש

לקוח/ה נכבד/ה, אנו מתכבדים להגיש את חישוב צריכת החשמל לתקופה 01/04/22 - 30/04/22:

גאפניקה דוכן 20 - 32 - 15114153(1x16)

סוג תעריף	סוג צריכה	קריאה קודמת	קריאה נכחית	סה"כ צריכה בקוט"ש	מחיר לקוט"ש בא"ג	סה"כ לתשלום
			30/04/22	01/04/22	פרטי חשבון עבור תאריכים:	
777	פסגה	2.25	2.25	0.00	46.64	0.00 ₪
778	גבע	0.00	0.00	0.00	38.61	0.00 ₪
779	שפל	0.30	0.30	0.00	31.90	0.00 ₪

גאפניקה דוכן 21 - 35 - 15114153(1x16)

סוג תעריף	סוג צריכה	קריאה קודמת	קריאה נכחית	סה"כ צריכה בקוט"ש	מחיר לקוט"ש בא"ג	סה"כ לתשלום
			30/04/22	01/04/22	פרטי חשבון עבור תאריכים:	
777	פסגה	4.65	4.65	0.00	46.64	0.00 ₪
778	גבע	0.75	0.75	0.00	38.61	0.00 ₪
779	שפל	0.10	0.10	0.00	31.90	0.00 ₪

גאפניקה - 28 - 15114154(1x250)

סוג תעריף	סוג צריכה	קריאה קודמת	קריאה נכחית	סה"כ צריכה בקוט"ש	מחיר לקוט"ש בא"ג	סה"כ לתשלום
			30/04/22	01/04/22	פרטי חשבון עבור תאריכים:	
777	פסגה	21,290.00	21,508.40	218.40	46.64	101.86 ₪
778	גבע	12,431.20	12,537.60	106.40	38.61	41.08 ₪
779	שפל	25,804.80	26,064.00	259.20	31.90	82.68 ₪

גאפניקה - 29 - 15114154(1x250)

סוג תעריף	סוג צריכה	קריאה קודמת	קריאה נכחית	סה"כ צריכה בקוט"ש	מחיר לקוט"ש בא"ג	סה"כ לתשלום
			30/04/22	01/04/22	פרטי חשבון עבור תאריכים:	
777	פסגה	13,734.00	13,734.00	0.00	46.64	0.00 ₪
778	גבע	8,138.00	8,138.00	0.00	38.61	0.00 ₪
779	שפל	14,854.80	14,854.80	0.00	31.90	0.00 ₪



גאפניקה - 30 - 15114154(1x250)

סה"כ לתשלום	מחיר לקוט"ש בא"ג	סה"כ צריכה בקוט"ש	קריאה נוכחית	קריאה קודמת	סוג צריכה	סוג תעריף
			30/04/22	01/04/22	פרטי חשבון עבור תאריכים:	
0.00 ₪	46.64	0.00	18,762.80	18,762.80	פסגה	777
0.00 ₪	38.61	0.00	11,108.00	11,108.00	גבע	778
0.00 ₪	31.90	0.00	22,839.20	22,839.20	שפל	779

סה"כ לדירה:

שיא ביקוש	סה"כ	שפל	גבע	פסגה	סה"כ צריכה
1.46	584.00	259.20	106.40	218.40	סה"כ לתשלום
	225.63 ₪	82.68 ₪	41.08 ₪	101.86 ₪	

214.45 ₪	תשלום קבוע	
46.27 ₪	תשלום עבור גודל חיבור בKVA (1x782)	
486.35 ₪	סה"כ לתשלום	לא כולל מע"מ

התפלגות חיוב בש"ח לפי תע"ז

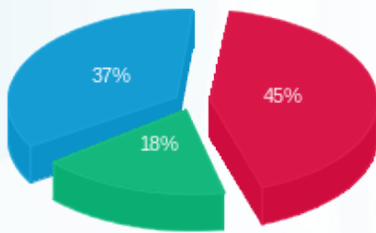

- פסגה (101.86 ₪)
- גבע (41.08 ₪)
- שפל (82.68 ₪)

הסטוריית צריכה בקוט"ש

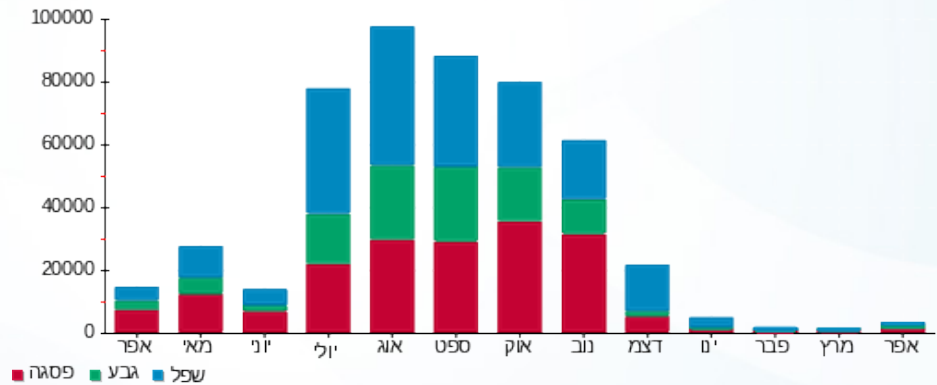

- פסגה
- גבע
- שפל



03/05/22 תאריך הפקה:
 30/04/22 תאריך קריאה נוכחית:
 01/04/22 תאריך קריאה קודמת:

שם דייר: גוד פ.א.ע בע"מ חנות 17
 שם אתר: סינמה סיטי ב"ש

לקוח/ה נכבד/ה, אנו מתכבדים להגיש את חישוב צריכת החשמל לתקופה 01/04/22 - 30/04/22:

גוד פ.א.ע בע"מ חנות 17 - 1 - 16226478 (3x63)

סוג תעריף	סוג צריכה	קריאה קודמת	קריאה נוכחית	סה"כ צריכה בקוט"ש	מחיר לקוט"ש בא"ג	סה"כ לתשלום
פרטי חשבון עבור תאריכים:						
777	פסגה	01/04/22	30/04/22	4,632.00	46.64	2,160.36 ₪
778	גבע	24,059.40	25,224.00	1,164.60	38.61	449.65 ₪
779	שפל	50,026.30	50,659.40	633.10	31.90	201.96 ₪

סה"כ לדיר:

פסגה	גבע	שפל	סה"כ	שיא ביקוש
4,632.00	1,164.60	633.10	6,429.70	34.44
2,160.36 ₪	449.65 ₪	201.96 ₪	2,811.98 ₪	

סה"כ צריכה
 סה"כ לתשלום

214.45 ₪	תשלום קבוע	
11.18 ₪	תשלום עבור גודל חיבור בKVA (3x63)	
3,037.61 ₪	סה"כ לתשלום	לא כולל מע"מ

התפלגות חיוב בש"ח לפי תע"ז

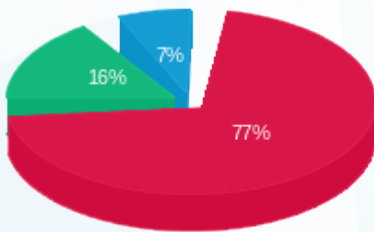

■ פסגה (2,160.36 ₪)
 ■ גבע (449.65 ₪)
 ■ שפל (201.96 ₪)

הסטוריית צריכה בקוט"ש

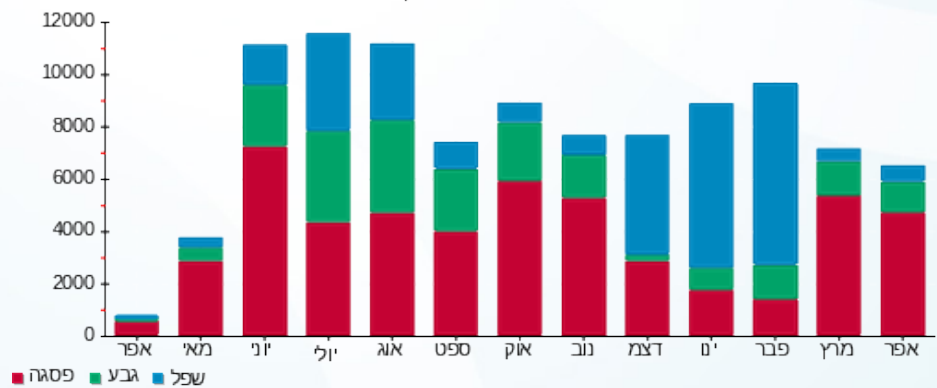

03/05/22 תאריך הפקה:
 30/04/22 תאריך קריאה נוכחית:
 01/04/22 תאריך קריאה קודמת:

שם דייר: גיא מקסיקני
 שם אתר: סינמה סיטי ב"ש

לקוח/ה נכבד/ה, אנו מתכבדים להגיש את חישוב צריכת החשמל לתקופה 01/04/22 - 30/04/22:

גיא מקסיקני מחסן מס 1 - 39 - 15114154 (1x16)

סוג תעריף	סוג צריכה	קריאה קודמת	קריאה נוכחית	סה"כ צריכה בקוט"ש	מחיר לקוט"ש בא"ג	סה"כ לתשלום
			30/04/22	01/04/22	פרטי חשבון עבור תאריכים:	
777	פסגה	66.55	66.55	0.00	46.64	0.00 ₪
778	גבע	44.00	44.00	0.00	38.61	0.00 ₪
779	שפל	119.45	119.45	0.00	31.90	0.00 ₪

גיא מקסיקני - 7 - 16226478 (3x63)

סוג תעריף	סוג צריכה	קריאה קודמת	קריאה נוכחית	סה"כ צריכה בקוט"ש	מחיר לקוט"ש בא"ג	סה"כ לתשלום
			30/04/22	01/04/22	פרטי חשבון עבור תאריכים:	
777	פסגה	39,309.30	41,808.30	2,499.00	46.64	1,165.53 ₪
778	גבע	17,880.30	18,691.20	810.90	38.61	313.09 ₪
779	שפל	43,318.70	45,108.70	1,790.00	31.90	571.01 ₪

סה"כ לדירה:

פסגה	גבע	שפל	סה"כ	שיא ביקוש
2,499.00	810.90	1,790.00	5,099.90	18.65
1,165.53 ₪	313.09 ₪	571.01 ₪	2,049.63 ₪	

סה"כ צריכה
 סה"כ לתשלום

214.45 ₪	תשלום קבוע	
12.13 ₪	תשלום עבור גודל חיבור בKVA (3x79)	
2,276.21 ₪	סה"כ לתשלום	לא כולל מע"מ

התפלגות חיוב בש"ח לפי תע"ז

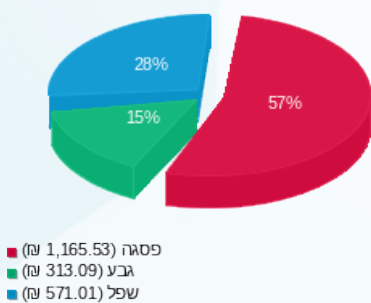

הסטוריית צריכה בקוט"ש

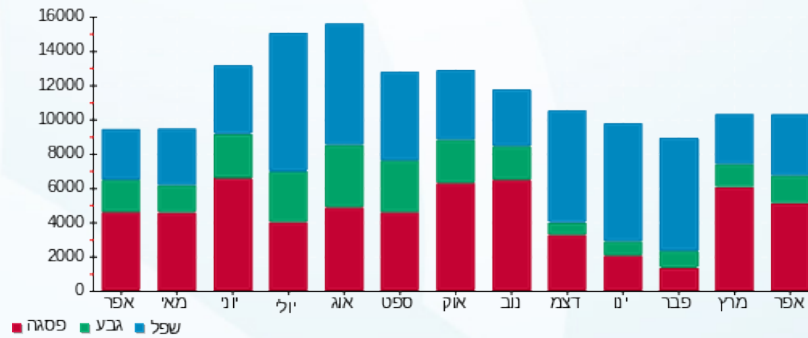



03/05/22

תאריך הפקדה:

שם דייר: גלידה גולדה
שם אתר: סינמה סיטי ב"ש

30/04/22

תאריך קריאה נוכחית:

01/04/22

תאריך קריאה קודמת:

לקוח/ה נכבד/ה, אנו מתכבדים להגיש את חישוב צריכת החשמל לתקופה 30/04/22 - 01/04/22:

גלידה גולדה מחסן - 40 - 15114154 (1x0)

סוג תעריף	סוג צריכה	קריאה קודמת	קריאה נוכחית	סה"כ צריכה בקוט"ש	מחיר לקוט"ש בא"ג	סה"כ לתשלום
			30/04/22	01/04/22	פרטי חשבון עבור תאריכים:	
777	פסגה	1,300.00	1,433.35	133.35	46.64	62.19 ₪
778	גבע	739.45	804.15	64.70	38.61	24.98 ₪
779	שפל	2,246.10	2,407.85	161.75	31.90	51.60 ₪

גלידה גולדה - 5 - 16226478 (3x63)

סוג תעריף	סוג צריכה	קריאה קודמת	קריאה נוכחית	סה"כ צריכה בקוט"ש	מחיר לקוט"ש בא"ג	סה"כ לתשלום
			30/04/22	01/04/22	פרטי חשבון עבור תאריכים:	
777	פסגה	95,419.80	99,885.90	4,466.10	46.64	2,082.99 ₪
778	גבע	52,117.50	54,354.10	2,236.60	38.61	863.55 ₪
779	שפל	140,636.20	144,871.40	4,235.20	31.90	1,351.03 ₪

סה"כ לדייר:

פסגה	גבע	שפל	סה"כ	שיא ביקוש
4,599.45	2,301.30	4,396.95	11,297.70	29.46
₪ 2,145.18	₪ 888.53	₪ 1,402.63	₪ 4,436.34	

סה"כ צריכה

סה"כ לתשלום

214.45 ₪	תשלום קבוע	
11.18 ₪	תשלום עבור גודל חיבור בKVA (3x63)	
4,661.98 ₪	סה"כ לתשלום	לא כולל מע"מ

התפלגות חיוב בש"ח לפי תע"ז

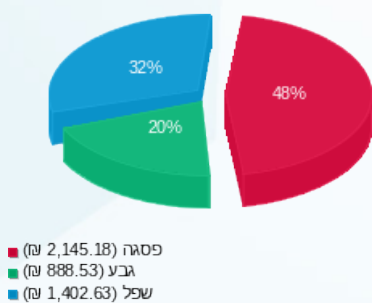

הסטוריית צריכה בקוט"ש

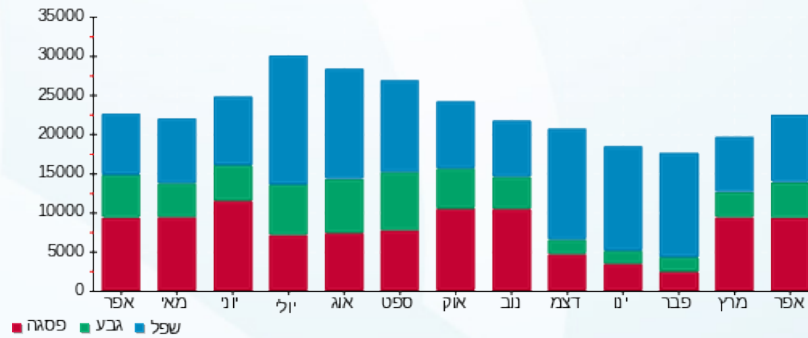



03/05/22

תאריך הפקה:

שם דייר: דוכן ממתקים פינקי

30/04/22

תאריך קריאה נוכחית:

שם אתר: סינמה סיטי ב"ש

01/04/22

תאריך קריאה קודמת:

לקוח/ה נכבד/ה, אנו מתכבדים להגיש את חישוב צריכת החשמל לתקופה 01/04/22 - 30/04/22:

דוכן ממתקים מחסן 18 - 31 - 15114153 (1x16)

סוג תעריף	סוג צריכה	קריאה קודמת	קריאה נוכחית	סה"כ צריכה בקוט"ש	מחיר לקוט"ש בא"ג	סה"כ לתשלום
פרטי חשבון עבור תאריכים:			01/04/22	30/04/22		
777	פסגה	3,183.25	3,447.65	264.40	46.64	123.32 ₪
778	גבע	1,737.20	1,856.25	119.05	38.61	45.97 ₪
779	שפל	5,860.90	6,153.30	292.40	31.90	93.28 ₪

דוכן ממתקים פינקי ק.ק - 11 - 16226486 (3x40)

סוג תעריף	סוג צריכה	קריאה קודמת	קריאה נוכחית	סה"כ צריכה בקוט"ש	מחיר לקוט"ש בא"ג	סה"כ לתשלום
פרטי חשבון עבור תאריכים:			01/04/22	30/04/22		
777	פסגה	9,331.45	9,852.20	520.75	46.64	242.88 ₪
778	גבע	4,735.35	4,970.95	235.60	38.61	90.97 ₪
779	שפל	13,534.30	14,026.95	492.65	31.90	157.16 ₪

סה"כ לדירה:

פסגה	גבע	שפל	סה"כ	שיא ביקוש
785.15	354.65	785.05	1,924.85	2.98
₪ 366.19	₪ 136.93	₪ 250.43	₪ 753.56	

סה"כ צריכה
סה"כ לתשלום

214.45 ₪	תשלום קבוע	
8.05 ₪	תשלום עבור גודל חיבור בKVA (3x56)	
976.05 ₪	סה"כ לתשלום	לא כולל מע"מ

התפלגות חיוב בש"ח לפי תע"ז

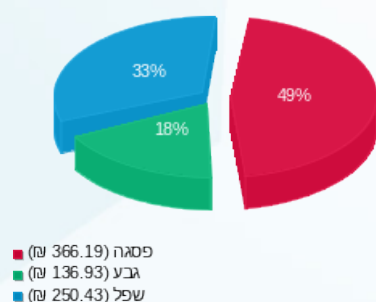

הסטוריית צריכה בקוט"ש

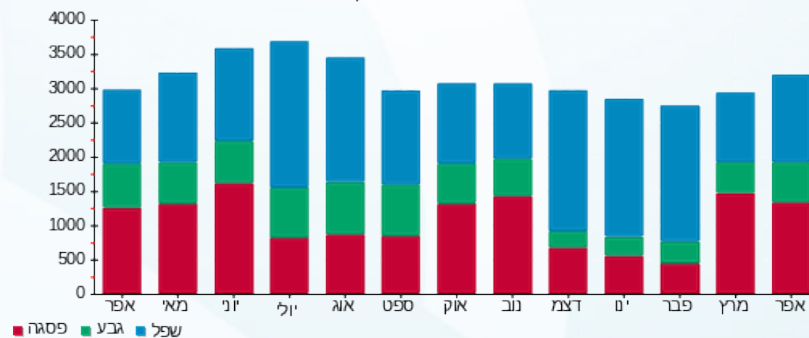



03/05/22

תאריך הפקדה:

שם דייר: דוכן סולר מובי ק.ק.

30/04/22

תאריך קריאה נוכחית:

שם אתר: סינמה סיטי ב"ש

01/04/22

תאריך קריאה קודמת:

לקוח/ה נכבד/ה, אנו מתכבדים להגיש את חישוב צריכת החשמל לתקופה 01/04/22 - 30/04/22:

דוכן סולר מובי ק.ק. - 9 - 16226486 (3x100)

סוג תעריף	סוג צריכה	קריאה קודמת	קריאה נוכחית	סה"כ צריכה בקוט"ש	מחיר לקוט"ש בא"ג	סה"כ לתשלום
פרטי חשבון עבור תאריכים:						
777	פסגה	01/04/22	30/04/22	232.10	46.64	108.25 ₪
778	גבע	1,441.30	1,481.00	39.70	38.61	15.33 ₪
779	שפל	2,956.80	2,969.80	13.00	31.90	4.15 ₪

סה"כ לדייר:

פסגה	גבע	שפל	סה"כ	שיא ביקוש
232.10	39.70	13.00	284.80	2.83
108.25 ₪	15.33 ₪	4.15 ₪	127.73 ₪	

סה"כ צריכה

סה"כ לתשלום

214.45 ₪	תשלום קבוע	
17.75 ₪	תשלום עבור גודל חיבור ב KVA (3x100)	
359.93 ₪	סה"כ לתשלום	לא כולל מע"מ

התפלגות חיוב בש"ח לפי תעו"ז

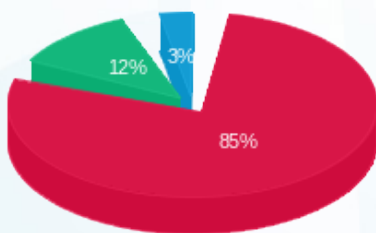

- פסגה (108.25 ₪) - 85%
- גבע (15.33 ₪) - 12%
- שפל (4.15 ₪) - 3%

הסטוריית צריכה בקוט"ש

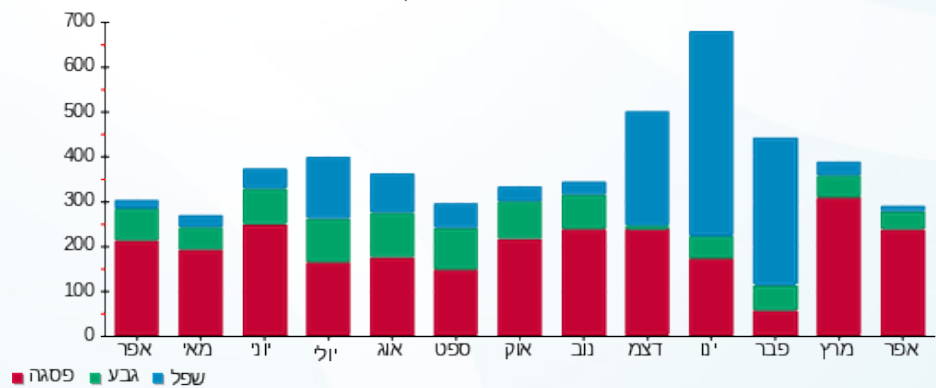

- פסגה
- גבע
- שפל





03/05/22

תאריך הפקה:

שם דייר: דוכן קרייזי קורן
שם אתר: סינמה סיטי ב"ש

30/04/22

תאריך קריאה נוכחית:

01/04/22

תאריך קריאה קודמת:

לקוח/ה נכבד/ה, אנו מתכבדים להגיש את חישוב צריכת החשמל לתקופה 01/04/22 - 30/04/22:

דוכן קרייזי קורן - 7 - 16226477 (3x63)

סוג תעריף	סוג צריכה	קריאה קודמת	קריאה נוכחית	סה"כ צריכה בקוט"ש	מחיר לקוט"ש בא"ג	סה"כ לתשלום
		01/04/22	30/04/22			
777	פסגה	19,616.40	20,500.10	883.70	46.64	412.16 ₪
778	גבע	8,199.20	8,473.80	274.60	38.61	106.02 ₪
779	שפל	23,698.90	24,219.60	520.70	31.90	166.10 ₪

סה"כ לדייר:

פסגה	גבע	שפל	סה"כ	שיא ביקוש
883.70	274.60	520.70	1,679.00	15.88
412.16 ₪	106.02 ₪	166.10 ₪	684.28 ₪	

סה"כ צריכה

סה"כ לתשלום

214.45 ₪	תשלום קבוע	
11.18 ₪	תשלום עבור גודל חיבור ב KVA (3x63)	
909.92 ₪	סה"כ לתשלום	לא כולל מע"מ

התפלגות חיוב בש"ח לפי תע"ז

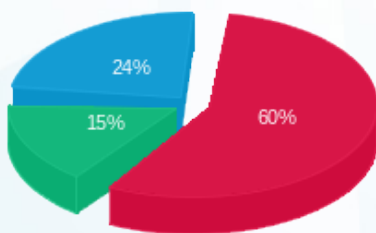

- פסגה (412.16 ₪) - 60%
- גבע (106.02 ₪) - 15%
- שפל (166.10 ₪) - 24%

הסטוריית צריכה בקוט"ש

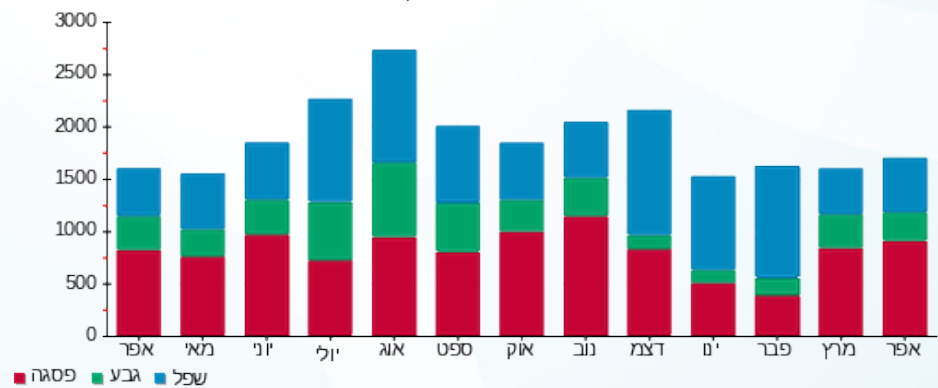

- פסגה
- גבע
- שפל



03/05/22 תאריך הפקה:
 30/04/22 תאריך קריאה נוכחית:
 01/04/22 תאריך קריאה קודמת:

שם דייר: דוכן תכשיטים בת אל אדרי ק.ק.
 שם אתר: סינמה סיטי ב"ש

לקוח/ה נכבד/ה, אנו מתכבדים להגיש את חישוב צריכת החשמל לתקופה 01/04/22 - 30/04/22:

דוכן תכשיטים בת אל אדרי ק.ק - 12 - 16226486 (3x40)

סוג תעריף	סוג צריכה	קריאה קודמת	קריאה נוכחית	סה"כ צריכה בקוט"ש	מחיר לקוט"ש בא"ג	סה"כ לתשלום
פרטי חשבון עבור תאריכים:						
777	פסגה	01/04/22	30/04/22	136.00	46.64	63.43 ₪
778	גבע	1,207.60	1,240.00	32.40	38.61	12.51 ₪
779	שפל	2,139.25	2,152.75	13.50	31.90	4.31 ₪

סה"כ לדיר:

פסגה	גבע	שפל	סה"כ	שיא ביקוש
136.00	32.40	13.50	181.90	1.25
63.43 ₪	12.51 ₪	4.31 ₪	80.25 ₪	

סה"כ צריכה
 סה"כ לתשלום

214.45 ₪	תשלום קבוע	
7.10 ₪	תשלום עבור גודל חיבור בKVA (3x40)	
301.80 ₪	סה"כ לתשלום	לא כולל מע"מ

התפלגות חיוב בש"ח לפי תעו"ז

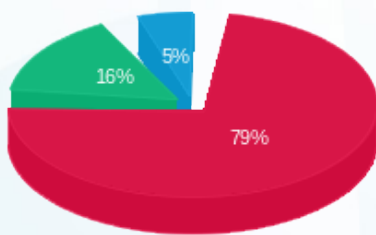

פסגה (63.43 ₪)
 גבע (12.51 ₪)
 שפל (4.31 ₪)

הסטוריית צריכה בקוט"ש

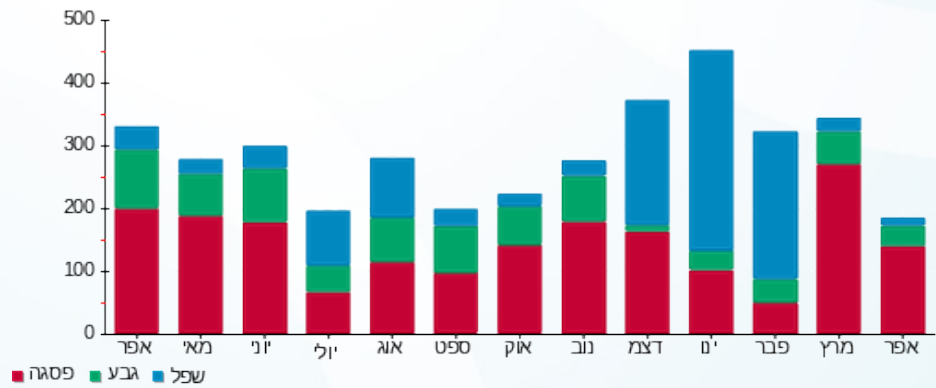



03/05/22 תאריך הפקה:
 30/04/22 תאריך קריאה נוכחית:
 01/04/22 תאריך קריאה קודמת:

שם דייר: דרים ספורט
 שם אתר: סינמה סיטי ב"ש

לקוח/ה נכבד/ה, אנו מתכבדים להגיש את חישוב צריכת החשמל לתקופה 01/04/22 - 30/04/22:

דריים ספורט - 19 - 16226483(1x250)

סוג תעריף	סוג צריכה	קריאה קודמת	קריאה נוכחית	סה"כ צריכה בקוט"ש	מחיר לקוט"ש בא"ג	סה"כ לתשלום
פרטי חשבון עבור תאריכים:						
777	פסגה	01/04/22	30/04/22	3,602.40	46.64	1,680.16 ₪
778	גבע	18,246.80	19,916.80	1,670.00	38.61	644.79 ₪
779	שפל	30,314.40	31,690.80	1,376.40	31.90	439.07 ₪

דריים ספורט - 20 - 16226483(1x250)

סוג תעריף	סוג צריכה	קריאה קודמת	קריאה נוכחית	סה"כ צריכה בקוט"ש	מחיר לקוט"ש בא"ג	סה"כ לתשלום
פרטי חשבון עבור תאריכים:						
777	פסגה	01/04/22	30/04/22	4,226.80	46.64	1,971.38 ₪
778	גבע	20,855.60	22,822.00	1,966.40	38.61	759.23 ₪
779	שפל	35,647.20	37,275.60	1,628.40	31.90	519.46 ₪

דריים ספורט - 21 - 16226483(1x250)

סוג תעריף	סוג צריכה	קריאה קודמת	קריאה נוכחית	סה"כ צריכה בקוט"ש	מחיר לקוט"ש בא"ג	סה"כ לתשלום
פרטי חשבון עבור תאריכים:						
777	פסגה	01/04/22	30/04/22	4,488.40	46.64	2,093.39 ₪
778	גבע	21,356.80	23,415.20	2,058.40	38.61	794.75 ₪
779	שפל	36,333.20	38,084.00	1,750.80	31.90	558.51 ₪

סה"כ לדייר:

פסגה	גבע	שפל	סה"כ	שיא ביקוש
12,317.60	5,694.80	4,755.60	22,768.00	36.83
₪ 5,744.93	₪ 2,198.76	₪ 1,517.04	₪ 9,460.73	

סה"כ צריכה
 סה"כ לתשלום

214.45 ₪	תשלום קבוע	
44.38 ₪	תשלום עבור גודל חיבור בKVA (1x750)	
9,719.55 ₪	סה"כ לתשלום	לא כולל מע"מ





התפלגות חיוב בש"ח לפי תעו"ז

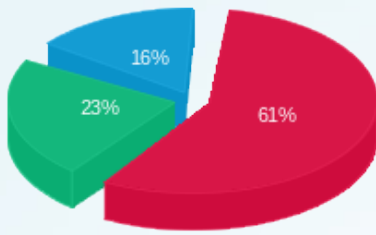

■ פסגה (ש"ח 5,744.93)
■ גבע (ש"ח 2,198.76)
■ שפל (ש"ח 1,517.04)

הסטוריית צריכה בקוט"ש

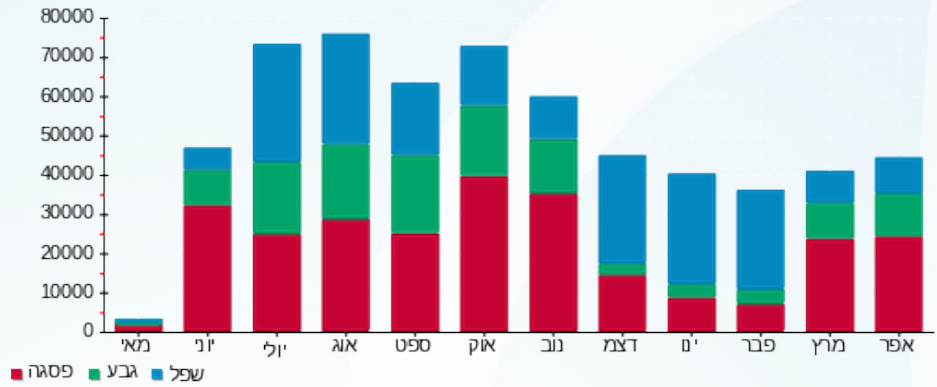



03/05/22

תאריך הפקה:

שם דייר: החלקה על הקרח

30/04/22

תאריך קריאה נוכחית:

שם אתר: סינמה סיטי ב"ש

01/04/22

תאריך קריאה קודמת:

לקוח/ה נכבד/ה, אנו מתכבדים להגיש את חישוב צריכת החשמל לתקופה **01/04/22 - 30/04/22**:

החלקה על הקרח - 2 - 15114141 (3x630)

סוג תעריף	סוג צריכה	קריאה קודמת	קריאה נוכחית	סה"כ צריכה בקוט"ש	מחיר לקוט"ש בא"ג	סה"כ לתשלום
פרטי חשבון עבור תאריכים:			01/04/22	30/04/22		
777	פסגה	577,881.60	605,639.40	27,757.80	46.64	12,946.24 ₪
778	גבע	305,049.00	318,626.40	13,577.40	38.61	5,242.23 ₪
779	שפל	915,943.80	946,287.60	30,343.80	31.90	9,679.67 ₪

מתחם השלג - 4 - 15114141 (3x400)

סוג תעריף	סוג צריכה	קריאה קודמת	קריאה נוכחית	סה"כ צריכה בקוט"ש	מחיר לקוט"ש בא"ג	סה"כ לתשלום
פרטי חשבון עבור תאריכים:			01/04/22	30/04/22		
777	פסגה	91,470.00	98,682.40	7,212.40	46.64	3,363.86 ₪
778	גבע	41,718.80	45,005.60	3,286.80	38.61	1,269.03 ₪
779	שפל	61,761.60	64,816.80	3,055.20	31.90	974.61 ₪

סה"כ לדירה:

פסגה	גבע	שפל	סה"כ	שיא ביקוש
34,970.20	16,864.20	33,399.00	85,233.40	169.46
16,310.10 ₪	6,511.27 ₪	10,654.28 ₪	33,475.65 ₪	

סה"כ צריכה

סה"כ לתשלום

214.45 ₪	תשלום קבוע	
182.83 ₪	תשלום עבור גודל חיבור בKVA (3x1030)	
33,872.93 ₪	סה"כ לתשלום	לא כולל מע"מ

התפלגות חיוב בש"ח לפי תע"ז

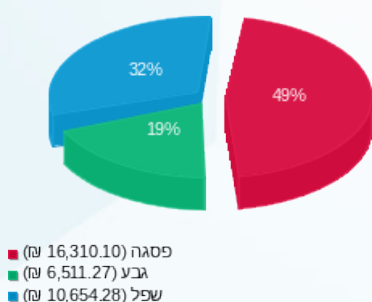

הסטוריית צריכה בקוט"ש

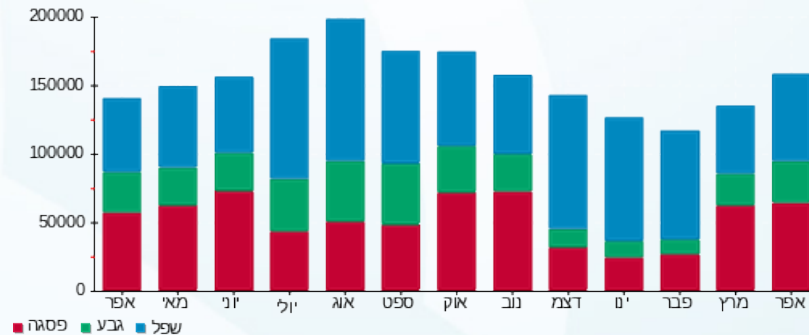



03/05/22

תאריך הפקה:

שם דייר: זאפה

30/04/22

תאריך קריאה נוכחית:

שם אתר: סינמה סיטי ב"ש

01/04/22

תאריך קריאה קודמת:

לקוח/ה נכבד/ה, אנו מתכבדים להגיש את חישוב צריכת החשמל לתקופה **01/04/22 - 30/04/22**:

זאפה מחסן - 12 - 15114141(3x400)

סוג תעריף	סוג צריכה	קריאה קודמת	קריאה נוכחית	סה"כ צריכה בקוט"ש	מחיר לקוט"ש בא"ג	סה"כ לתשלום
			30/04/22	01/04/22	פרטי חשבון עבור תאריכים:	
777	פסגה	88.00	88.00	0.00	46.64	0.00 ₪
778	גבע	39.20	39.20	0.00	38.61	0.00 ₪
779	שפל	72.00	72.00	0.00	31.90	0.00 ₪

זאפה חנות - 1 - 18045223(3x1000)

סוג תעריף	סוג צריכה	קריאה קודמת	קריאה נוכחית	סה"כ צריכה בקוט"ש	מחיר לקוט"ש בא"ג	סה"כ לתשלום
			30/04/22	01/04/22	פרטי חשבון עבור תאריכים:	
777	פסגה	51,895.82	55,535.22	3,639.40	46.64	1,697.42 ₪
778	גבע	32,993.28	35,415.38	2,422.10	38.61	935.17 ₪
779	שפל	85,561.46	89,686.86	4,125.40	31.90	1,316.00 ₪

סה"כ לדיר:

פסגה	גבע	שפל	סה"כ	שיא ביקוש
3,639.40	2,422.10	4,125.40	10,186.90	
1,697.42 ₪	935.17 ₪	1,316.00 ₪	3,948.59 ₪	

סה"כ צריכה

סה"כ לתשלום

214.45 ₪	תשלום קבוע	
248.51 ₪	תשלום עבור גודל חיבור בKVA (3x1400)	
4,411.55 ₪	סה"כ לתשלום	לא כולל מע"מ

התפלגות חיוב בש"ח לפי תע"ז

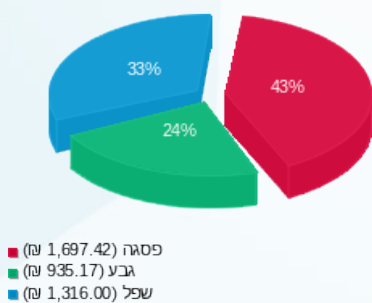

הסטוריית צריכה בקוט"ש

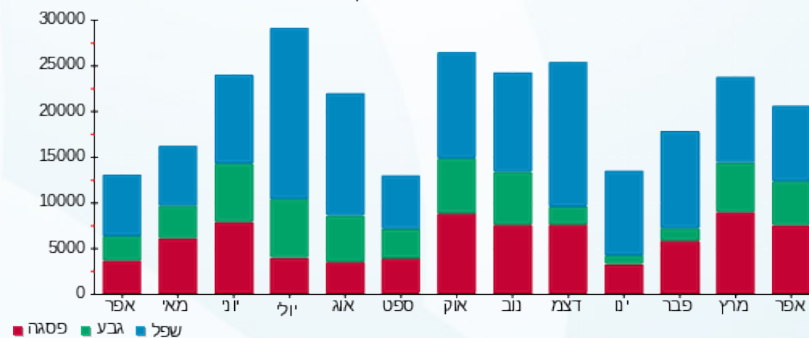



03/05/22

תאריך הפקה:

שם דייר: חברת המזרח לשיווק מכוניות בע"מ
שם אתר: סינמה סיטי ב"ש

30/04/22

תאריך קריאה נוכחית:

01/04/22

תאריך קריאה קודמת:

לקוח/ה נכבד/ה, אנו מתכבדים להגיש את חישוב צריכת החשמל לתקופה 01/04/22 - 30/04/22:

חברת המזרח לשיווק מכוניות בע"מ - 8 - 16226486 (3x63)

סוג תעריף	סוג צריכה	קריאה קודמת	קריאה נוכחית	סה"כ צריכה בקוט"ש	מחיר לקוט"ש בא"ג	סה"כ לתשלום
פרטי חשבון עבור תאריכים:						
777	פסגה	01/04/22	30/04/22	731.30	46.64	341.08 ₪
778	גבע	2,377.90	2,676.10	298.20	38.61	115.14 ₪
779	שפל	8,468.80	9,167.50	698.70	31.90	222.89 ₪

סה"כ לדייר:

פסגה	גבע	שפל	סה"כ	שיא ביקוש
731.30	298.20	698.70	1,728.20	9.36
₪ 341.08	₪ 115.14	₪ 222.89	₪ 679.10	

סה"כ צריכה

סה"כ לתשלום

214.45 ₪	תשלום קבוע	
11.18 ₪	תשלום עבור גודל חיבור בKVA (3x63)	
904.73 ₪	סה"כ לתשלום	לא כולל מע"מ

התפלגות חיוב בש"ח לפי תעו"ז

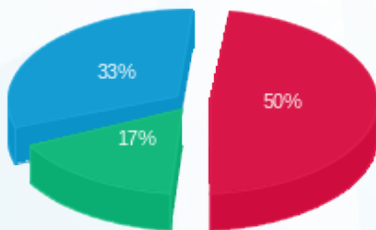

- פסגה (₪ 341.08)
- גבע (₪ 115.14)
- שפל (₪ 222.89)

הסטוריית צריכה בקוט"ש

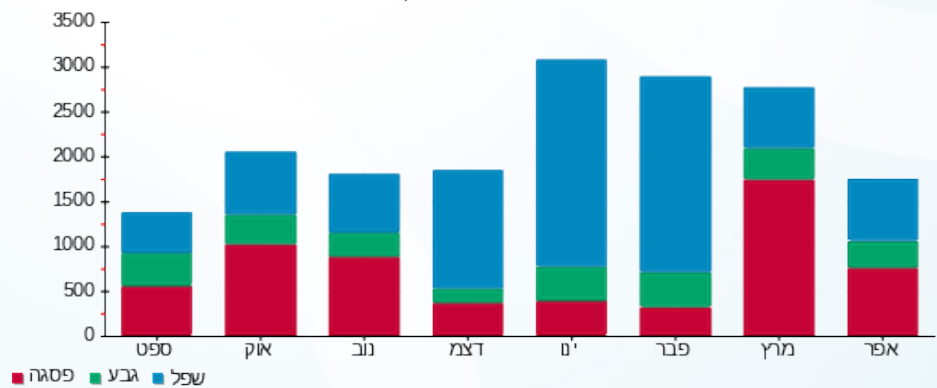



03/05/22

תאריך הפקדה:

שם דייר: חנות נעליים גראס

30/04/22

תאריך קריאה נוכחית:

שם אתר: סינמה סיטי ב"ש

01/04/22

תאריך קריאה קודמת:

לקוח/ה נכבד/ה, אנו מתכבדים להגיש את חישוב צריכת החשמל לתקופה 30/04/22 - 01/04/22:

חנות נעליים גראס - 3 - 15114145 (3x63)

סוג תעריף	סוג צריכה	קריאה קודמת	קריאה נוכחית	סה"כ צריכה בקוט"ש	מחיר לקוט"ש בא"ג	סה"כ לתשלום
פרטי חשבון עבור תאריכים:						
777	פסגה	01/04/22	30/04/22	1,678.60	46.64	782.90 ₪
778	גבע	8,126.20	8,952.80	826.60	38.61	319.15 ₪
779	שפל	11,442.20	13,493.30	2,051.10	31.90	654.30 ₪

סה"כ לדייר:

פסגה	גבע	שפל	סה"כ	שיא ביקוש
1,678.60	826.60	2,051.10	4,556.30	6.96
782.90 ₪	319.15 ₪	654.30 ₪	1,756.35 ₪	

סה"כ צריכה

סה"כ לתשלום

214.45 ₪	תשלום קבוע	
11.18 ₪	תשלום עבור גודל חיבור בKVA (3x63)	
1,981.98 ₪	סה"כ לתשלום	לא כולל מע"מ

התפלגות חיוב בש"ח לפי תעו"ז

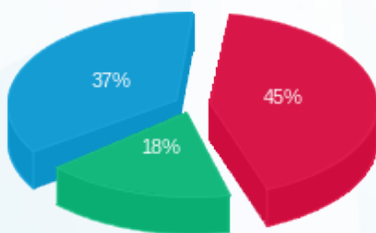

■ פסגה (782.90 ₪)
■ גבע (319.15 ₪)
■ שפל (654.30 ₪)

הסטוריית צריכה בקוט"ש

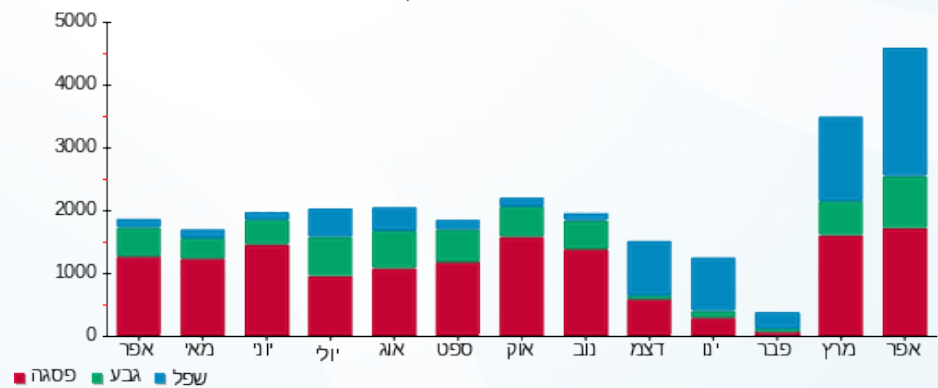



03/05/22

תאריך הפקדה:

שם דייר: יאנגה

30/04/22

תאריך קריאה נוכחית:

שם אתר: סינמה סיטי ב"ש

01/04/22

תאריך קריאה קודמת:

לקוח/ה נכבד/ה, אנו מתכבדים להגיש את חישוב צריכת החשמל לתקופה 01/04/22 - 30/04/22:

יאנגה - 1 - 15114146 (3x63)

סוג תעריף	סוג צריכה	קריאה קודמת	קריאה נוכחית	סה"כ צריכה בקוט"ש	מחיר לקוט"ש בא"ג	סה"כ לתשלום
פרטי חשבון עבור תאריכים:						
777	פסגה	01/04/22	30/04/22	604.50	46.64	281.94 ₪
778	גבע	3,412.90	3,603.40	190.50	38.61	73.55 ₪
779	שפל	6,111.40	6,337.20	225.80	31.90	72.03 ₪

סה"כ לדייר:

פסגה	גבע	שפל	סה"כ	שיא ביקוש
604.50	190.50	225.80	1,020.80	10.31
281.94 ₪	73.55 ₪	72.03 ₪	427.52 ₪	

סה"כ צריכה

סה"כ לתשלום

214.45 ₪	תשלום קבוע	
11.18 ₪	תשלום עבור גודל חיבור בKVA (3x63)	
653.15 ₪	סה"כ לתשלום	לא כולל מע"מ

התפלגות חיוב בש"ח לפי תעו"ז

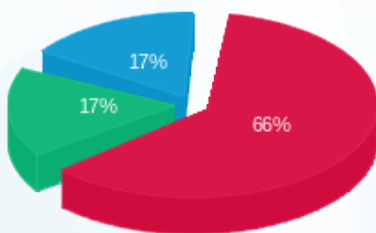

■ פסגה (281.94 ₪)
■ גבע (73.55 ₪)
■ שפל (72.03 ₪)

הסטוריית צריכה בקוט"ש

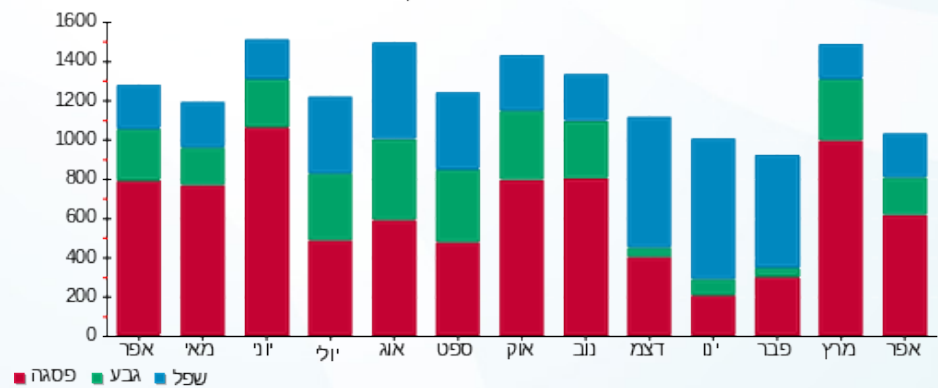



03/05/22

תאריך הפקדה:

שם דייר: לה גופרה
שם אתר: סינמה סיטי ב"ש

30/04/22

תאריך קריאה נוכחית:

01/04/22

תאריך קריאה קודמת:

לקוח/ה נכבד/ה, אנו מתכבדים להגיש את חישוב צריכת החשמל לתקופה 01/04/22 - 30/04/22:

לה גופרה מחסן - 23 - 15114153 (1x16)

סוג תעריף	סוג צריכה	קריאה קודמת	קריאה נוכחית	סה"כ צריכה בקוט"ש	מחיר לקוט"ש בא"ג	סה"כ לתשלום
			30/04/22	01/04/22	פרטי חשבון עבור תאריכים:	
777	פסגה	1,055.20	1,091.45	36.25	46.64	16.91 ₪
778	גבע	556.60	575.35	18.75	38.61	7.24 ₪
779	שפל	1,961.05	2,006.10	45.05	31.90	14.37 ₪

לה גופרה - 11 - 16226477 (3x40)

סוג תעריף	סוג צריכה	קריאה קודמת	קריאה נוכחית	סה"כ צריכה בקוט"ש	מחיר לקוט"ש בא"ג	סה"כ לתשלום
			30/04/22	01/04/22	פרטי חשבון עבור תאריכים:	
777	פסגה	28,168.70	29,895.85	1,727.15	46.64	805.54 ₪
778	גבע	14,418.05	15,065.90	647.85	38.61	250.13 ₪
779	שפל	41,128.25	42,541.10	1,412.85	31.90	450.70 ₪

סה"כ לדירה:

פסגה	גבע	שפל	סה"כ	שיא ביקוש
1,763.40	666.60	1,457.90	3,887.90	18.18
₪ 822.45	₪ 257.37	₪ 465.07	₪ 1,544.89	

סה"כ צריכה

סה"כ לתשלום

214.45 ₪	תשלום קבוע	
8.05 ₪	תשלום עבור גודל חיבור ב KVA (3x56)	
1,767.39 ₪	סה"כ לתשלום	לא כולל מע"מ

התפלגות חיוב בש"ח לפי תע"ז

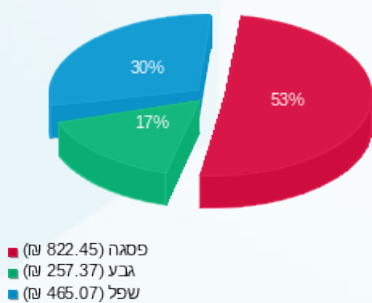

הסטוריית צריכה בקוט"ש

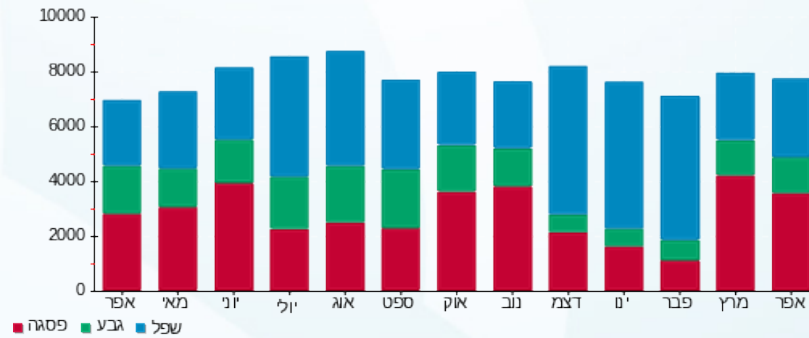



03/05/22

תאריך הפקדה:

שם דייר: ללין ח.76
שם אתר: סינמה סיטי ב"ש

30/04/22

תאריך קריאה נוכחית:

01/04/22

תאריך קריאה קודמת:

לקוח/ה נכבד/ה, אנו מתכבדים להגיש את חישוב צריכת החשמל לתקופה 01/04/22 - 30/04/22:

37699 - 2 - 15114146(3x63)

סוג תעריף	סוג צריכה	קריאה קודמת	קריאה נוכחית	סה"כ צריכה בקוט"ש	מחיר לקוט"ש בא"ג	סה"כ לתשלום
פרטי חשבון עבור תאריכים:						
777	פסגה	01/04/22	30/04/22	1,043.50	46.64	486.69 ₪
778	גבע	5,190.20	5,483.90	293.70	38.61	113.40 ₪
779	שפל	10,639.90	10,906.80	266.90	31.90	85.14 ₪

סה"כ לדייר:

פסגה	גבע	שפל	סה"כ	שיא ביקוש
1,043.50	293.70	266.90	1,604.10	13.80
486.69 ₪	113.40 ₪	85.14 ₪	685.23 ₪	

סה"כ צריכה

סה"כ לתשלום

214.45 ₪	תשלום קבוע	
11.18 ₪	תשלום עבור גודל חיבור בKVA (3x63)	
910.86 ₪	סה"כ לתשלום	לא כולל מע"מ

התפלגות חיוב בש"ח לפי תע"ז

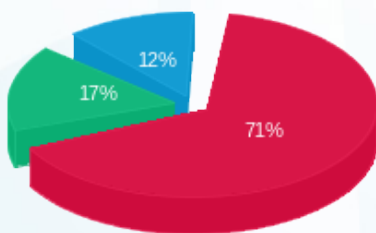

- פסגה (486.69 ₪) 71%
- גבע (113.40 ₪) 17%
- שפל (85.14 ₪) 12%

הסטוריית צריכה בקוט"ש

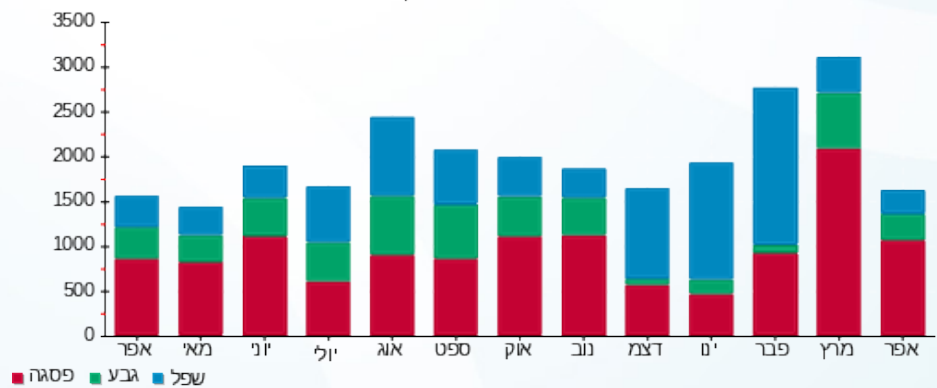



03/05/22 תאריך הפקה:
 30/04/22 תאריך קריאה נוכחית:
 01/04/22 תאריך קריאה קודמת:

שם דייר: מים גיידד
שם אתר: סינמה סיטי ב"ש

לקוח/ה נכבד/ה, אנו מתכבדים להגיש את חישוב צריכת החשמל לתקופה 01/04/22 - 30/04/22:

מים גיידד - 22 - (1x200)16226482

סוג תעריף	סוג צריכה	קריאה קודמת	קריאה נוכחית	סה"כ צריכה בקוט"ש	מחיר לקוט"ש בא"ג	סה"כ לתשלום
פרטי חשבון עבור תאריכים:			30/04/22	01/04/22		
777	פסגה	41,072.20	42,772.60	1,700.40	46.64	793.07 ₪
778	גבע	17,888.00	18,474.80	586.80	38.61	226.56 ₪
779	שפל	29,339.00	30,017.80	678.80	31.90	216.54 ₪

מים גיידד - 23 - (1x200)16226482

סוג תעריף	סוג צריכה	קריאה קודמת	קריאה נוכחית	סה"כ צריכה בקוט"ש	מחיר לקוט"ש בא"ג	סה"כ לתשלום
פרטי חשבון עבור תאריכים:			30/04/22	01/04/22		
777	פסגה	32,434.00	33,995.40	1,561.40	46.64	728.24 ₪
778	גבע	13,907.20	14,395.20	488.00	38.61	188.42 ₪
779	שפל	21,363.00	21,835.60	472.60	31.90	150.76 ₪

מים גיידד - 24 - (1x200)16226482

סוג תעריף	סוג צריכה	קריאה קודמת	קריאה נוכחית	סה"כ צריכה בקוט"ש	מחיר לקוט"ש בא"ג	סה"כ לתשלום
פרטי חשבון עבור תאריכים:			30/04/22	01/04/22		
777	פסגה	21,161.40	22,055.40	894.00	46.64	416.96 ₪
778	גבע	8,826.40	9,100.80	274.40	38.61	105.95 ₪
779	שפל	13,761.20	13,957.80	196.60	31.90	62.72 ₪

סה"כ לדייר:

פסגה	גבע	שפל	סה"כ	שיא ביקוש
4,155.80	1,349.20	1,348.00	6,853.00	14.92
1,938.27 ₪	520.93 ₪	430.01 ₪	2,889.20 ₪	

סה"כ צריכה
סה"כ לתשלום

214.45 ₪	תשלום קבוע	
35.50 ₪	תשלום עבור גודל חיבור בKVA (1x600)	
3,139.16 ₪	סה"כ לתשלום	לא כולל מע"מ





התפלגות חיוב בש"ח לפי תעו"ז

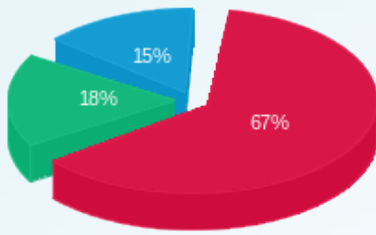

■ פסגה (ש"ח 1,938.27)
■ גבע (ש"ח 520.93)
■ שפל (ש"ח 430.01)

הסטוריית צריכה בקוט"ש

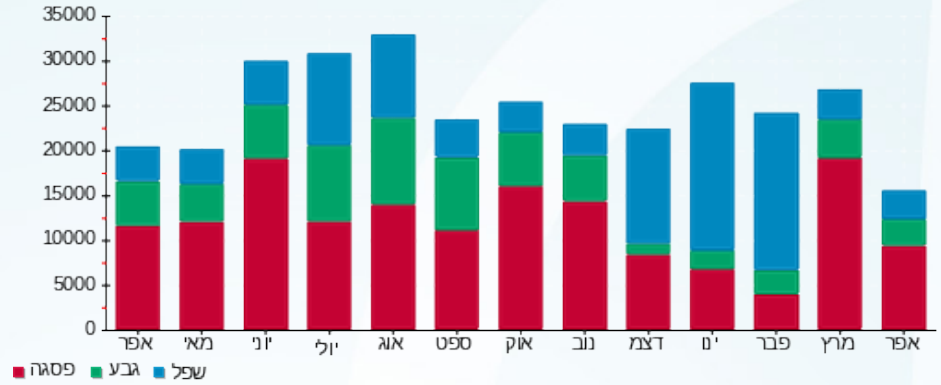



03/05/22

תאריך הפקדה:

שם דייר: מסך פירוטמות חיצוני

30/04/22

תאריך קריאה נוכחית:

שם אתר: סינמה סיטי ב"ש

01/04/22

תאריך קריאה קודמת:

לקוח/ה נכבד/ה, אנו מתכבדים להגיש את חישוב צריכת החשמל לתקופה 01/04/22 - 30/04/22:

מסך פירוטמות חיצוני - 1 - 17313064(0x0)

סוג תעריף	סוג צריכה	קריאה קודמת	קריאה נוכחית	סה"כ צריכה בקוט"ש	מחיר לקוט"ש בא"ג	סה"כ לתשלום
פרטי חשבון עבור תאריכים:						
777	פסגה	01/04/22	30/04/22	4,540.60	46.64	2,117.74 ₪
778	גבע	26,585.10	28,929.60	2,344.50	38.61	905.21 ₪
779	שפל	63,375.30	66,899.40	3,524.10	31.90	1,124.19 ₪

סה"כ לדייר:

פסגה	גבע	שפל	סה"כ	שיא ביקוש
4,540.60	2,344.50	3,524.10	10,409.20	43.76
2,117.74 ₪	905.21 ₪	1,124.19 ₪	4,147.14 ₪	

סה"כ צריכה

סה"כ לתשלום

214.45 ₪	תשלום קבוע	
0.00 ₪	תשלום עבור גודל חיבור בKVA (0x0)	
4,361.59 ₪	סה"כ לתשלום	לא כולל מע"מ

התפלגות חיוב בש"ח לפי תעו"ז

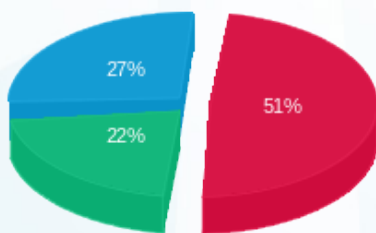

- פסגה (2,117.74 ₪) 27%
- גבע (905.21 ₪) 22%
- שפל (1,124.19 ₪) 51%

הסטוריית צריכה בקוט"ש





03/05/22

תאריך הפקה:

שם דייר: מסעדת סדאפה

30/04/22

תאריך קריאה נוכחית:

שם אתר: סינמה סיטי ב"ש

01/04/22

תאריך קריאה קודמת:

לקוח/ה נכבד/ה, אנו מתכבדים להגיש את חישוב צריכת החשמל לתקופה 01/04/22 - 30/04/22:
מסעדת סדאפה - 10 - 15114153(1x160)

סוג תעריף	סוג צריכה	קריאה קודמת	קריאה נוכחית	סה"כ צריכה בקוט"ש	מחיר לקוט"ש בא"ג	סה"כ לתשלום
פרטי חשבון עבור תאריכים:						
777	פסגה	01/04/22	30/04/22	1,760.40	46.64	821.05 ₪
778	גבע	23,454.80	24,260.60	805.80	38.61	311.12 ₪
779	שפל	51,036.40	52,226.40	1,190.00	31.90	379.61 ₪

מסעדת סדאפה - 11 - 15114153(1x160)

סוג תעריף	סוג צריכה	קריאה קודמת	קריאה נוכחית	סה"כ צריכה בקוט"ש	מחיר לקוט"ש בא"ג	סה"כ לתשלום
פרטי חשבון עבור תאריכים:						
777	פסגה	01/04/22	30/04/22	1,727.80	46.64	805.85 ₪
778	גבע	16,309.40	17,096.80	787.40	38.61	304.02 ₪
779	שפל	33,800.40	34,879.60	1,079.20	31.90	344.26 ₪

מסעדת סדאפה - 12 - 15114153(1x160)

סוג תעריף	סוג צריכה	קריאה קודמת	קריאה נוכחית	סה"כ צריכה בקוט"ש	מחיר לקוט"ש בא"ג	סה"כ לתשלום
פרטי חשבון עבור תאריכים:						
777	פסגה	01/04/22	30/04/22	1,710.00	46.64	797.54 ₪
778	גבע	17,685.40	18,510.20	824.80	38.61	318.46 ₪
779	שפל	39,144.00	40,307.40	1,163.40	31.90	371.12 ₪

מחסנים סדאפה - 25 - 15114153(1x16)

סוג תעריף	סוג צריכה	קריאה קודמת	קריאה נוכחית	סה"כ צריכה בקוט"ש	מחיר לקוט"ש בא"ג	סה"כ לתשלום
פרטי חשבון עבור תאריכים:						
777	פסגה	01/04/22	30/04/22	0.00	46.64	0.00 ₪
778	גבע	0.00	0.00	0.00	38.61	0.00 ₪
779	שפל	0.10	0.10	0.00	31.90	0.00 ₪

סה"כ לדיר:

פסגה	גבע	שפל	סה"כ	שיא ביקוש
------	-----	-----	------	-----------





סה"כ לדירה:

פסגה	גבע	שפל	סה"כ	שיא ביקוש
5,198.20	2,418.00	3,432.60	11,048.80	16.34
₪ 2,424.44	₪ 933.59	₪ 1,095.00	₪ 4,453.03	

סה"כ צריכה

סה"כ לתשלום

₪ 214.45	תשלום קבוע	
₪ 29.35	תשלום עבור גודל חיבור בKVA (1x496)	
₪ 4,696.83	סה"כ לתשלום	לא כולל מע"מ

התפלגות חיוב בש"ח לפי תע"ז

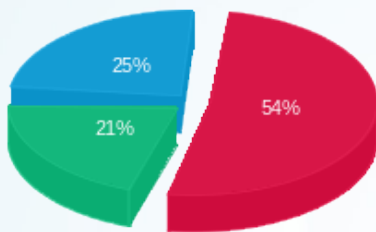

- פסגה (₪ 2,424.44)
- גבע (₪ 933.59)
- שפל (₪ 1,095.00)

הסטוריית צריכה בקוט"ש

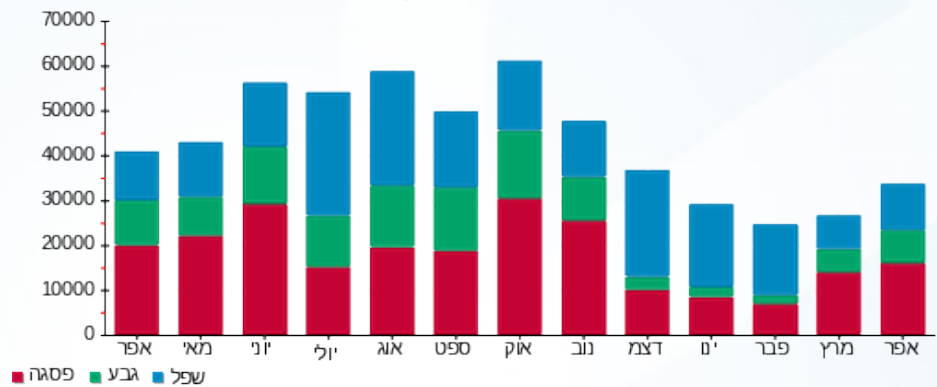

03/05/22 תאריך הפקה:
 30/04/22 תאריך קריאה נוכחית:
 01/04/22 תאריך קריאה קודמת:

שם דייר: מסעדת פטריקס
 שם אתר: סינמה סיטי ב"ש

לקוח/ה נכבד/ה, אנו מתכבדים להגיש את חישוב צריכת החשמל לתקופה 01/04/22 - 30/04/22:

מסעדת פטריקס - 11 - 15114141 (3x400)

סוג תעריף	סוג צריכה	קריאה קודמת	קריאה נוכחית	סה"כ צריכה בקוט"ש	מחיר לקוט"ש בא"ג	סה"כ לתשלום
			30/04/22	01/04/22	פרטי חשבון עבור תאריכים:	
777	פסגה	109,227.60	114,126.00	4,898.40	46.64	2,284.61 ₪
778	גבע	60,323.20	62,868.80	2,545.60	38.61	982.86 ₪
779	שפל	177,802.40	182,497.20	4,694.80	31.90	1,497.64 ₪

מחסן פטריקס - 28 - 15114153 (1x16)

סוג תעריף	סוג צריכה	קריאה קודמת	קריאה נוכחית	סה"כ צריכה בקוט"ש	מחיר לקוט"ש בא"ג	סה"כ לתשלום
			30/04/22	01/04/22	פרטי חשבון עבור תאריכים:	
777	פסגה	0.00	0.00	0.00	46.64	0.00 ₪
778	גבע	0.00	0.00	0.00	38.61	0.00 ₪
779	שפל	0.10	0.10	0.00	31.90	0.00 ₪

סה"כ לדירה:

פסגה	גבע	שפל	סה"כ	שיא ביקוש
4,898.40	2,545.60	4,694.80	12,138.80	60.008
2,284.61 ₪	982.86 ₪	1,497.64 ₪	4,765.11 ₪	

סה"כ צריכה
 סה"כ לתשלום

214.45 ₪	תשלום קבוע	
71.95 ₪	תשלום עבור גודל חיבור בKVA (3x416)	
5,051.51 ₪	סה"כ לתשלום	לא כולל מע"מ

התפלגות חיוב בש"ח לפי תע"ז

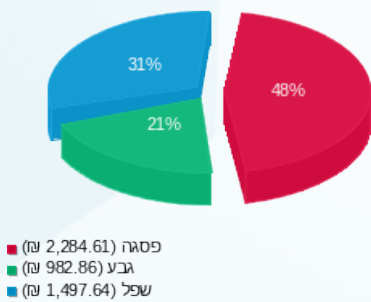

הסטוריית צריכה בקוט"ש

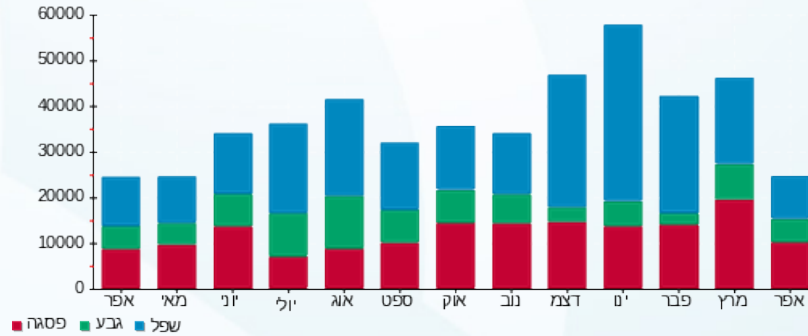



03/05/22 תאריך הפקה:
 30/04/22 תאריך קריאה נוכחית:
 01/04/22 תאריך קריאה קודמת:

שם דייר: מקדונלדס חנות 42
שם אתר: סינמה סיטי ב"ש

לקוח/ה נכבד/ה, אנו מתכבדים להגיש את חישוב צריכת החשמל לתקופה 01/04/22 - 30/04/22:

חנות 042 מקדונלד - 7 - 15114154(1x160)

סוג תעריף	סוג צריכה	קריאה קודמת	קריאה נוכחית	סה"כ צריכה בקוט"ש	מחיר לקוט"ש בא"ג	סה"כ לתשלום
פרטי חשבון עבור תאריכים:			30/04/22	01/04/22		
777	פסגה	29,611.20	31,594.40	1,983.20	46.64	924.96 ₪
778	גבע	14,613.60	15,601.20	987.60	38.61	381.31 ₪
779	שפל	40,327.80	41,686.40	1,358.60	31.90	433.39 ₪

חנות 042 מקדונלד - 8 - 15114154(1x160)

סוג תעריף	סוג צריכה	קריאה קודמת	קריאה נוכחית	סה"כ צריכה בקוט"ש	מחיר לקוט"ש בא"ג	סה"כ לתשלום
פרטי חשבון עבור תאריכים:			30/04/22	01/04/22		
777	פסגה	18,898.00	20,197.60	1,299.60	46.64	606.13 ₪
778	גבע	9,208.40	9,774.20	565.80	38.61	218.46 ₪
779	שפל	23,475.00	24,283.40	808.40	31.90	257.88 ₪

חנות 042 מקדונלד - 9 - 15114154(1x160)

סוג תעריף	סוג צריכה	קריאה קודמת	קריאה נוכחית	סה"כ צריכה בקוט"ש	מחיר לקוט"ש בא"ג	סה"כ לתשלום
פרטי חשבון עבור תאריכים:			30/04/22	01/04/22		
777	פסגה	21,549.20	23,189.00	1,639.80	46.64	764.80 ₪
778	גבע	10,203.60	10,891.40	687.80	38.61	265.56 ₪
779	שפל	25,339.80	26,319.00	979.20	31.90	312.36 ₪

סה"כ לדייר:

פסגה	גבע	שפל	סה"כ	שיא ביקוש
4,922.60	2,241.20	3,146.20	10,310.00	22.09
₪ 2,295.90	₪ 865.33	₪ 1,003.64	₪ 4,164.87	

סה"כ צריכה
סה"כ לתשלום

214.45 ₪	תשלום קבוע	
28.40 ₪	תשלום עבור גודל חיבור בKVA (1x480)	
4,407.72 ₪	סה"כ לתשלום	לא כולל מע"מ





התפלגות חיוב בש"ח לפי תעו"ז

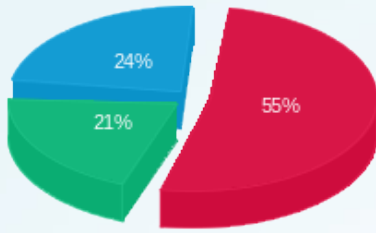

- פסגה (2,295.90 ש"ח)
- גבע (865.33 ש"ח)
- שפל (1,003.64 ש"ח)

הסטוריית צריכה בקוט"ש

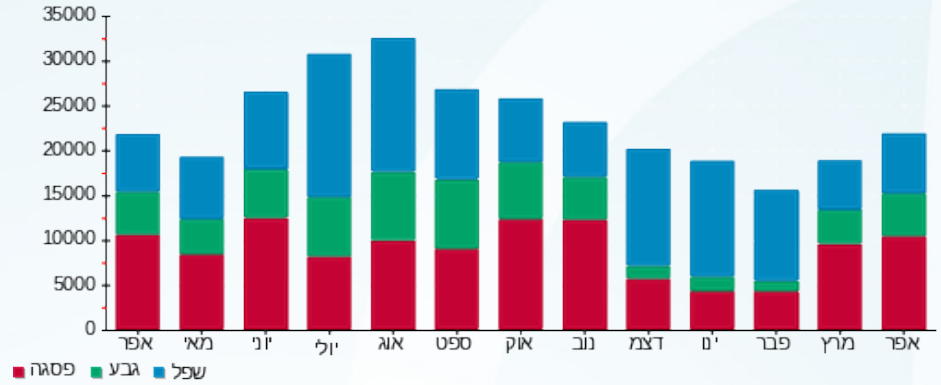



03/05/22 תאריך הפקה:
 30/04/22 תאריך קריאה נוכחית:
 01/04/22 תאריך קריאה קודמת:

שם דייר: פאנקי מאנקי
שם אתר: סינמה סיטי ב"ש

לקוח/ה נכבד/ה, אנו מתכבדים להגיש את חישוב צריכת החשמל לתקופה 01/04/22 - 30/04/22:

פאנקי מאנקי משחקה - 8 - 15114141(3x250)

סוג תעריף	סוג צריכה	קריאה קודמת	קריאה נוכחית	סה"כ צריכה בקוט"ש	מחיר לקוט"ש בא"ג	סה"כ לתשלום
פרטי חשבון עבור תאריכים:			30/04/22	01/04/22		
777	פסגה	62,198.00	64,988.00	2,790.00	46.64	1,301.26 ₪
778	גבע	22,410.00	23,328.80	918.80	38.61	354.75 ₪
779	שפל	49,377.20	51,016.00	1,638.80	31.90	522.78 ₪

פאנקי מאנקי נינגה חנות 005 - 3 - 16226480(3x63)

סוג תעריף	סוג צריכה	קריאה קודמת	קריאה נוכחית	סה"כ צריכה בקוט"ש	מחיר לקוט"ש בא"ג	סה"כ לתשלום
פרטי חשבון עבור תאריכים:			30/04/22	01/04/22		
777	פסגה	14,510.40	14,983.60	473.20	46.64	220.70 ₪
778	גבע	6,224.00	6,355.40	131.40	38.61	50.73 ₪
779	שפל	13,021.90	13,245.70	223.80	31.90	71.39 ₪

פאנקי מאנקי - 12 - 16226480(3x63)

סוג תעריף	סוג צריכה	קריאה קודמת	קריאה נוכחית	סה"כ צריכה בקוט"ש	מחיר לקוט"ש בא"ג	סה"כ לתשלום
פרטי חשבון עבור תאריכים:			30/04/22	01/04/22		
777	פסגה	248.40	286.40	38.00	46.64	17.72 ₪
778	גבע	50.70	60.40	9.70	38.61	3.75 ₪
779	שפל	77.00	102.10	25.10	31.90	8.01 ₪

סה"כ לדייר:

פסגה	גבע	שפל	סה"כ	שיא ביקוש
3,301.20	1,059.90	1,887.70	6,248.80	23.59
1,539.68 ₪	409.23 ₪	602.18 ₪	2,551.08 ₪	

סה"כ צריכה
סה"כ לתשלום

214.45 ₪	תשלום קבוע	
66.74 ₪	תשלום עבור גודל חיבור בKVA (3x376)	
2,832.28 ₪	סה"כ לתשלום	לא כולל מע"מ





התפלגות חיוב בש"ח לפי תעו"ז

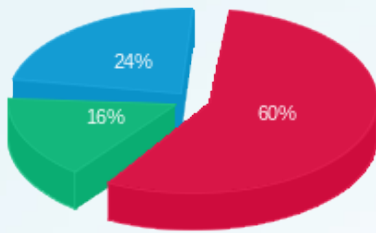

■ פסגה (1,539.68 ש"ח)
■ גבע (409.23 ש"ח)
■ שפל (602.18 ש"ח)

הסטוריית צריכה בקוט"ש

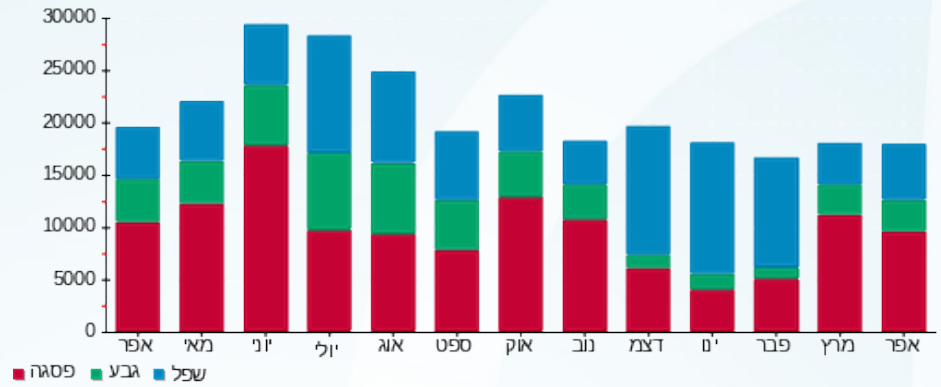



03/05/22

תאריך הפקדה:

שם דייר: פאקטורי 54 חנות 22 ק.ק.

30/04/22

תאריך קריאה נוכחית:

שם אתר: סינמה סיטי ב"ש

01/04/22

תאריך קריאה קודמת:

לקוח/ה נכבד/ה, אנו מתכבדים להגיש את חישוב צריכת החשמל לתקופה 01/04/22 - 30/04/22:

פאקטורי 54 חנות 22 ק.ק. - 1 - 16226486(3x400)

סוג תעריף	סוג צריכה	קריאה קודמת	קריאה נוכחית	סה"כ צריכה בקוט"ש	מחיר לקוט"ש בא"ג	סה"כ לתשלום
פרטי חשבון עבור תאריכים:						
		01/04/22	30/04/22			
777	פסגה	294,175.60	312,263.20	18,087.60	46.64	8,436.06 ₪
778	גבע	117,872.40	122,653.20	4,780.80	38.61	1,845.87 ₪
779	שפל	174,650.80	180,240.80	5,590.00	31.90	1,783.21 ₪

סה"כ לדייר:

פסגה	גבע	שפל	סה"כ	שיא ביקוש
18,087.60	4,780.80	5,590.00	28,458.40	115.30
₪ 8,436.06	₪ 1,845.87	₪ 1,783.21	₪ 12,065.13	

סה"כ צריכה

סה"כ לתשלום

214.45 ₪	תשלום קבוע	
71.00 ₪	תשלום עבור גודל חיבור בKVA (3x400)	
12,350.59 ₪	סה"כ לתשלום	לא כולל מע"מ

התפלגות חיוב בש"ח לפי תע"ז

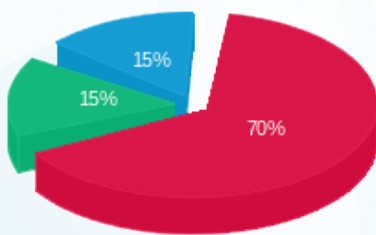

- פסגה (₪ 8,436.06)
- גבע (₪ 1,845.87)
- שפל (₪ 1,783.21)

הסטוריית צריכה בקוט"ש

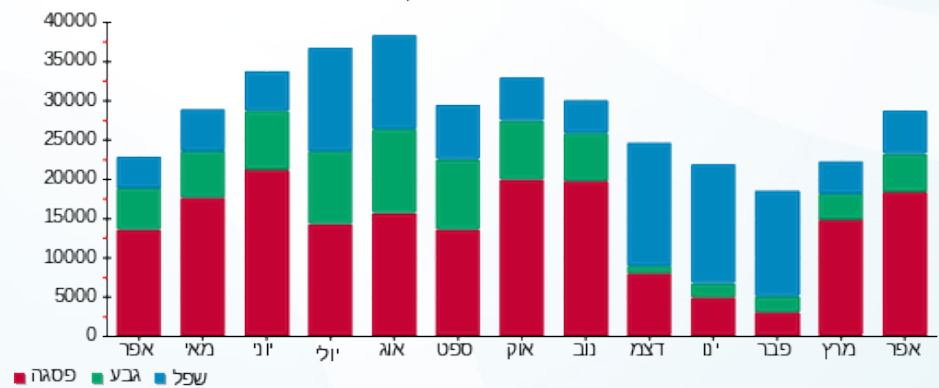

- פסגה
- גבע
- שפל



03/05/22 תאריך הפקה:
 30/04/22 תאריך קריאה נוכחית:
 01/04/22 תאריך קריאה קודמת:

שם דייר: פוט לוקר
 שם אתר: סינמה סיטי ב"ש

לקוח/ה נכבד/ה, אנו מתכבדים להגיש את חישוב צריכת החשמל לתקופה 01/04/22 - 30/04/22:

פוט לוקר - 10 - 15114141 (3x250)

סוג תעריף	סוג צריכה	קריאה קודמת	קריאה נוכחית	סה"כ צריכה בקוט"ש	מחיר לקוט"ש בא"ג	סה"כ לתשלום
			30/04/22	01/04/22	פרטי חשבון עבור תאריכים:	
777	פסגה	123,338.40	130,643.40	7,305.00	46.64	3,407.05 ₪
778	גבע	64,797.00	68,129.80	3,332.80	38.61	1,286.79 ₪
779	שפל	127,041.80	131,788.20	4,746.40	31.90	1,514.10 ₪

סה"כ לדיר:

פסגה	גבע	שפל	סה"כ	שיא ביקוש
7,305.00	3,332.80	4,746.40	15,384.20	59.53
₪ 3,407.05	₪ 1,286.79	₪ 1,514.10	₪ 6,207.95	

סה"כ צריכה
 סה"כ לתשלום

214.45 ₪	תשלום קבוע	
44.38 ₪	תשלום עבור גודל חיבור בKVA (3x250)	
6,466.78 ₪	סה"כ לתשלום	לא כולל מע"מ

התפלגות חיוב בש"ח לפי תע"ז

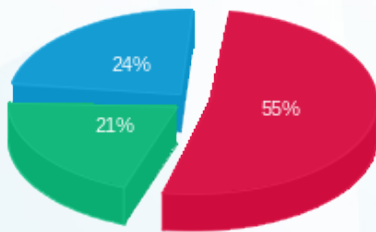

■ פסגה (₪ 3,407.05)
 ■ גבע (₪ 1,286.79)
 ■ שפל (₪ 1,514.10)

הסטוריית צריכה בקוט"ש

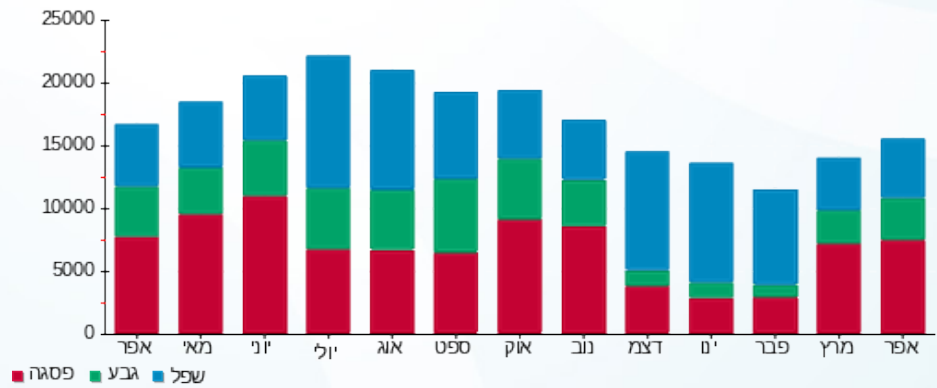

03/05/22 תאריך הפקה:
 30/04/22 תאריך קריאה נוכחית:
 01/04/22 תאריך קריאה קודמת:

שם דייר: פוטוולטאי
 שם אתר: סינמה סיטי ב"ש

לקוח/ה נכבד/ה, אנו מתכבדים להגיש את חישוב צריכת החשמל לתקופה 01/04/22 - 30/04/22:

פוטוולטאי - 6 - 15114139(3x630)

סוג תעריף	סוג צריכה	קריאה קודמת	קריאה נוכחית	סה"כ צריכה בקוט"ש	מחיר לקוט"ש בא"ג	סה"כ לתשלום
פרטי חשבון עבור תאריכים:						
777	פסגה	01/04/22	30/04/22	39,034.20	46.64	18,205.55 ₪
778	גבע	15,468.00	25,585.80	10,117.80	38.61	3,906.48 ₪
779	שפל	119,784.00	132,052.80	12,268.80	31.90	3,913.75 ₪

סה"כ לדייר:

פסגה	גבע	שפל	סה"כ	שיא ביקוש
39,034.20	10,117.80	12,268.80	61,420.80	407.19
18,205.55 ₪	3,906.48 ₪	3,913.75 ₪	26,025.78 ₪	

סה"כ צריכה
 סה"כ לתשלום

0.00 ₪	תשלום קבוע
111.83 ₪	תשלום עבור גודל חיבור בKVA (3x630)
26,137.61 ₪	סה"כ לתשלום
לא כולל מע"מ	

התפלגות חיוב בש"ח לפי תע"ז

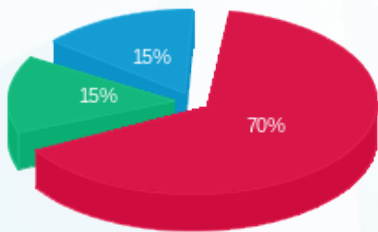

פסגה (18,205.55 ₪) 70%
 גבע (3,906.48 ₪) 15%
 שפל (3,913.75 ₪) 15%

הסטוריית צריכה בקוט"ש

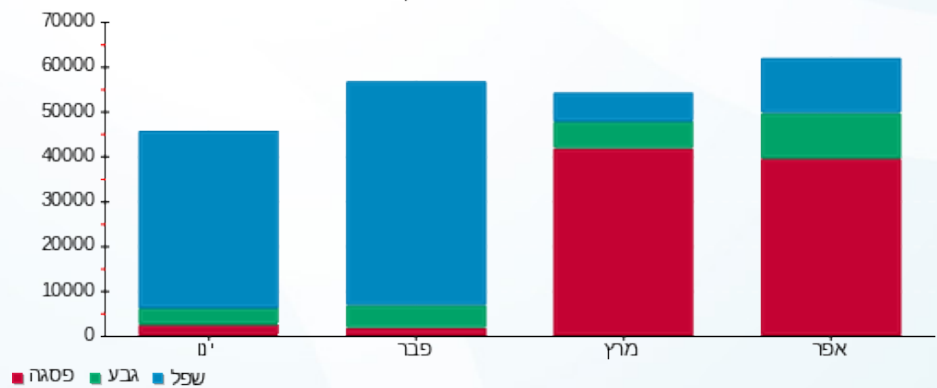



03/05/22 תאריך הפקה:
 30/04/22 תאריך קריאה נוכחית:
 01/04/22 תאריך קריאה קודמת:

שם דייר: פוטוולטאי
 שם אתר: סינמה סיטי ב"ש

לקוח/ה נכבד/ה, אנו מתכבדים להגיש את חישוב צריכת החשמל לתקופה 01/04/22 - 30/04/22:

פוטוולטאי - 10 - 15114139(3x400)

סה"כ לתשלום	מחיר לקוט"ש בא"ג	סה"כ צריכה בקוט"ש	קריאה נוכחית	קריאה קודמת	סוג צריכה	סוג תעריף
			30/04/22	01/04/22	פרטי חשבון עבור תאריכים:	
10,750.89 ₪	46.64	23,050.80	44,262.80	21,212.00	פסגה	777
2,368.96 ₪	38.61	6,135.60	4,885.60	-1,250.00	גבע	778
2,442.77 ₪	31.90	7,657.60	-52,402.80	-60,060.40	שפל	779

סה"כ לדייר:

שיא ביקוש	סה"כ	שפל	גבע	פסגה
207.86	36,844.00	7,657.60	6,135.60	23,050.80
	15,562.62 ₪	2,442.77 ₪	2,368.96 ₪	10,750.89 ₪

סה"כ צריכה
 סה"כ לתשלום

0.00 ₪	תשלום קבוע	
71.00 ₪	תשלום עבור גודל חיבור בKVA (3x400)	
15,633.63 ₪	סה"כ לתשלום	לא כולל מע"מ

התפלגות חיוב בש"ח לפי תעו"ז

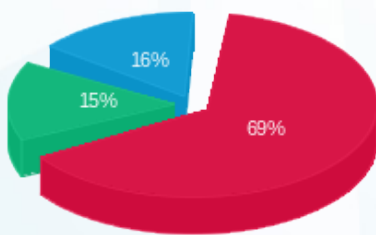

פסגה (10,750.89 ₪) 69%
 גבע (2,368.96 ₪) 15%
 שפל (2,442.77 ₪) 16%

הסטוריית צריכה בקוט"ש

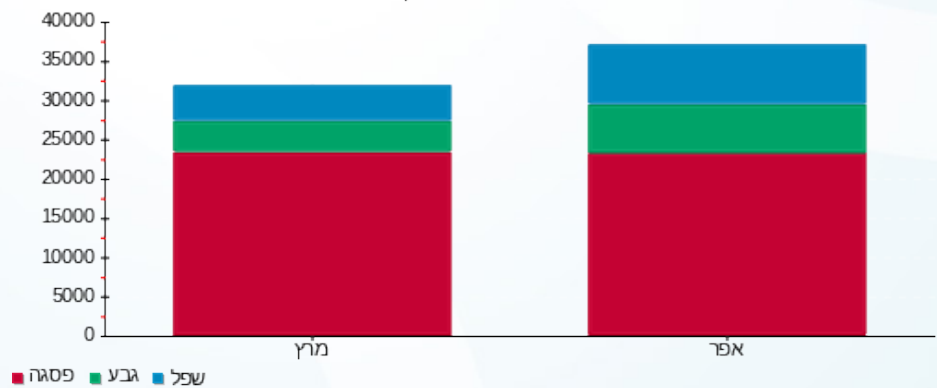

03/05/22 תאריך הפקדה:
 30/04/22 תאריך קריאה נוכחית:
 01/04/22 תאריך קריאה קודמת:

שם דייר: פליפר
 שם אתר: סינמה סיטי ב"ש

לקוח/ה נכבד/ה, אנו מתכבדים להגיש את חישוב צריכת החשמל לתקופה 01/04/22 - 30/04/22:

פליפר - 5 - 15114145 (3x63)

סוג תעריף	סוג צריכה	קריאה קודמת	קריאה נוכחית	סה"כ צריכה בקוט"ש	מחיר לקוט"ש בא"ג	סה"כ לתשלום
פרטי חשבון עבור תאריכים:						
777	פסגה	01/04/22	30/04/22	1,395.20	46.64	650.72 ₪
778	גבע	11,239.60	11,639.70	400.10	38.61	154.48 ₪
779	שפל	22,075.10	22,539.80	464.70	31.90	148.24 ₪

סה"כ לדיר:

פסגה	גבע	שפל	סה"כ	שיא ביקוש
1,395.20	400.10	464.70	2,260.00	14.74
650.72 ₪	154.48 ₪	148.24 ₪	953.44 ₪	

סה"כ צריכה
 סה"כ לתשלום

40.00 ₪	תשלום קבוע	
11.18 ₪	תשלום עבור גודל חיבור בKVA (3x63)	
1,004.62 ₪	סה"כ לתשלום	לא כולל מע"מ

התפלגות חיוב בש"ח לפי תעו"ז

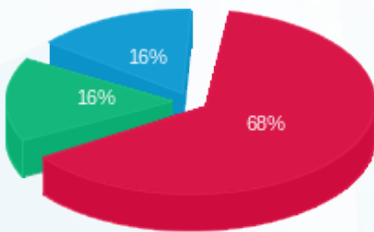

■ פסגה (650.72 ₪)
 ■ גבע (154.48 ₪)
 ■ שפל (148.24 ₪)

הסטוריית צריכה בקוט"ש

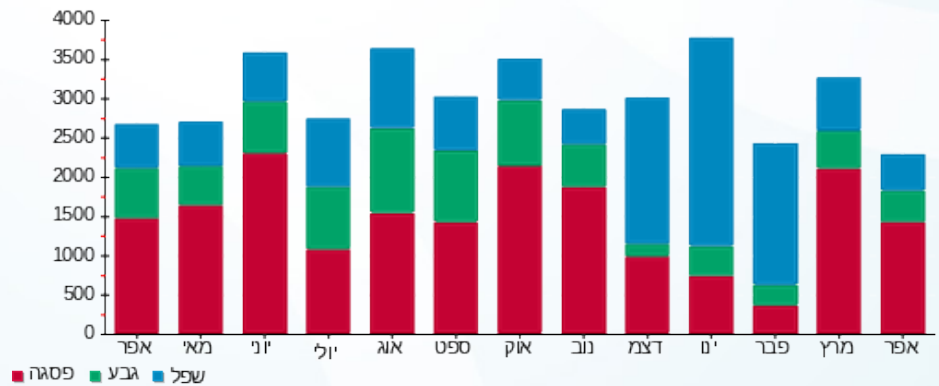

03/05/22 תאריך הפקה:
 30/04/22 תאריך קריאה נוכחית:
 01/04/22 תאריך קריאה קודמת:

שם דייר: צ'מפיון מוטורס
 שם אתר: סינמה סיטי ב"ש

לקוח/ה נכבד/ה, אנו מתכבדים להגיש את חישוב צריכת החשמל לתקופה 01/04/22 - 30/04/22:

צ'מפיון מוטורס - 1 - 17313191(3x800)

סוג תעריף	סוג צריכה	קריאה קודמת	קריאה נוכחית	סה"כ צריכה בקוט"ש	מחיר לקוט"ש בא"ג	סה"כ לתשלום
פרטי חשבון עבור תאריכים:						
777	פסגה	01/04/22	30/04/22	16,915.80	46.64	7,889.53 ₪
778	גבע	249,233.10	256,449.50	7,216.40	38.61	2,786.25 ₪
779	שפל	676,276.60	690,423.80	14,147.20	31.90	4,512.96 ₪

סה"כ לדיר:

פסגה	גבע	שפל	סה"כ	שיא ביקוש
16,915.80	7,216.40	14,147.20	38,279.40	318.80
7,889.53 ₪	2,786.25 ₪	4,512.96 ₪	15,188.74 ₪	

סה"כ צריכה
 סה"כ לתשלום

214.45 ₪	תשלום קבוע	
142.01 ₪	תשלום עבור גודל חיבור בKVA (3x800)	
15,545.20 ₪	סה"כ לתשלום	לא כולל מע"מ

התפלגות חיוב בש"ח לפי תעו"ז

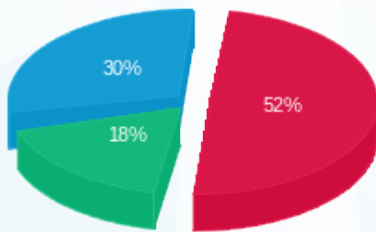

■ פסגה (7,889.53 ₪)
 ■ גבע (2,786.25 ₪)
 ■ שפל (4,512.96 ₪)

הסטוריית צריכה בקוט"ש

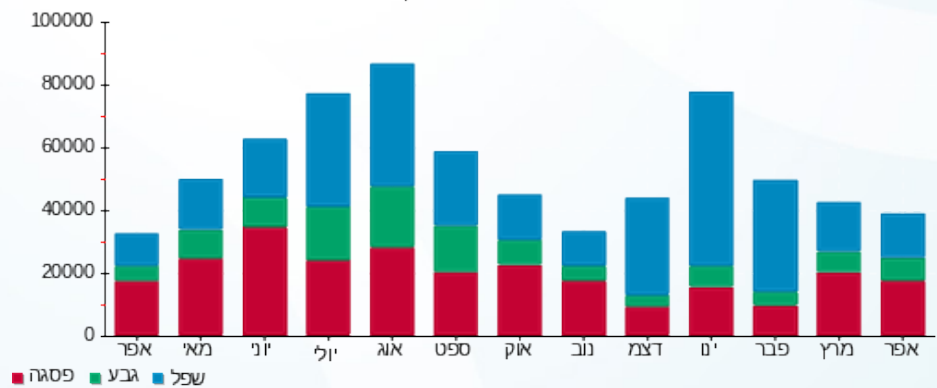

03/05/22 תאריך הפקה:
 30/04/22 תאריך קריאה נוכחית:
 01/04/22 תאריך קריאה קודמת:

שם דייר: צעצועים-טויי טיוב חנות 63
 שם אתר: סינמה סיטי ב"ש

לקוח/ה נכבד/ה, אנו מתכבדים להגיש את חישוב צריכת החשמל לתקופה 01/04/22 - 30/04/22:

צעצועים-טויי טיוב חנות 63 - 14 - 16226478 (3x63)

סוג תעריף	סוג צריכה	קריאה קודמת	קריאה נוכחית	סה"כ צריכה בקוט"ש	מחיר לקוט"ש בא"ג	סה"כ לתשלום
פרטי חשבון עבור תאריכים:						
777	פסגה	01/04/22	30/04/22	1,506.20	46.64	702.49 ₪
778	גבע	13,057.80	13,615.30	557.50	38.61	215.25 ₪
779	שפל	32,891.50	33,898.70	1,007.20	31.90	321.30 ₪

סה"כ לדייר:

פסגה	גבע	שפל	סה"כ	שיא ביקוש
1,506.20	557.50	1,007.20	3,070.90	6.74
702.49 ₪	215.25 ₪	321.30 ₪	1,239.04 ₪	

סה"כ צריכה
 סה"כ לתשלום

214.45 ₪	תשלום קבוע	
11.18 ₪	תשלום עבור גודל חיבור בKVA (3x63)	
1,464.67 ₪	סה"כ לתשלום	לא כולל מע"מ

התפלגות חיוב בש"ח לפי תע"ז

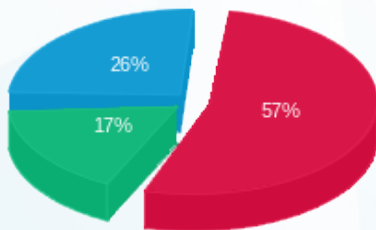

פסגה (702.49 ₪) 17%
 גבע (215.25 ₪) 26%
 שפל (321.30 ₪) 57%

הסטוריית צריכה בקוט"ש

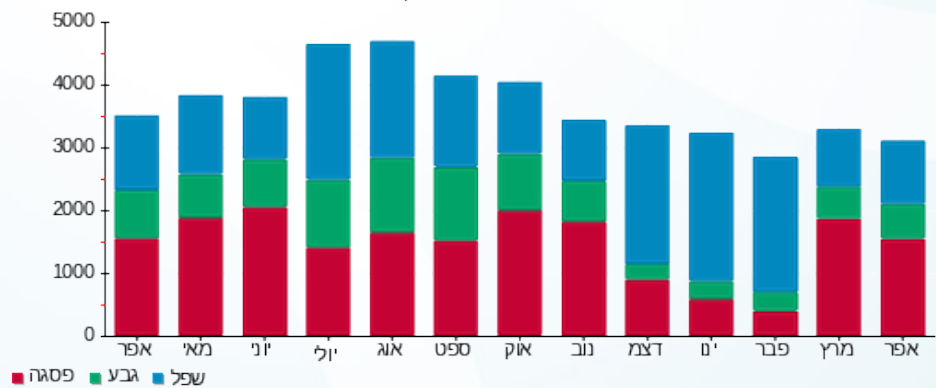



03/05/22 תאריך הפקה:
 30/04/22 תאריך קריאה נוכחית:
 01/04/22 תאריך קריאה קודמת:

שם דייר: קולנוע
שם אתר: סינמה סיטי ב"ש

לקוח/ה נכבד/ה, אנו מתכבדים להגיש את חישוב צריכת החשמל לתקופה 01/04/22 - 30/04/22:

ראשי בתי קולנוע - 15 - (3x0)15114139

סוג תעריף	סוג צריכה	קריאה קודמת	קריאה נוכחית	סה"כ צריכה בקוט"ש	מחיר לקוט"ש בא"ג	סה"כ לתשלום
			30/04/22	01/04/22	פרטי חשבון עבור תאריכים:	
777	פסגה	1,208,039.30	1,261,166.00	53,126.70	46.64	24,778.29 ₪
778	גבע	604,494.20	628,918.40	24,424.20	38.61	9,430.18 ₪
779	שפל	1,772,794.30	1,811,446.50	38,652.20	31.90	12,330.05 ₪

צילר בתי קולנוע 1 - (3x630)15114141 - BC103

סוג תעריף	סוג צריכה	קריאה קודמת	קריאה נוכחית	סה"כ צריכה בקוט"ש	מחיר לקוט"ש בא"ג	סה"כ לתשלום
			30/04/22	01/04/22	פרטי חשבון עבור תאריכים:	
777	פסגה	410,724.60	431,080.80	20,356.20	46.64	9,494.13 ₪
778	גבע	188,805.60	193,830.00	5,024.40	38.61	1,939.92 ₪
779	שפל	239,420.40	246,239.40	6,819.00	31.90	2,175.26 ₪

צילר בתי קולנוע 13 - (3x800)15114141 - QA408

סוג תעריף	סוג צריכה	קריאה קודמת	קריאה נוכחית	סה"כ צריכה בקוט"ש	מחיר לקוט"ש בא"ג	סה"כ לתשלום
			30/04/22	01/04/22	פרטי חשבון עבור תאריכים:	
777	פסגה	343,929.60	345,112.80	1,183.20	46.64	551.84 ₪
778	גבע	161,669.60	162,218.40	548.80	38.61	211.89 ₪
779	שפל	230,544.80	231,348.00	803.20	31.90	256.22 ₪

דרגנוע ליד קופות - 7 - (1x25)16092113

סוג תעריף	סוג צריכה	קריאה קודמת	קריאה נוכחית	סה"כ צריכה בקוט"ש	מחיר לקוט"ש בא"ג	סה"כ לתשלום
			30/04/22	01/04/22	פרטי חשבון עבור תאריכים:	
777	פסגה	963.35	1,011.75	48.40	46.64	22.57 ₪
778	גבע	511.20	535.45	24.25	38.61	9.36 ₪
779	שפל	1,127.75	1,158.10	30.35	31.90	9.68 ₪



דרגנוע ליד קופות - 8 - (1x25)16092113

סוג תעריף	סוג צריכה	קריאה קודמת	קריאה נוכחית	סה"כ צריכה בקוט"ש	מחיר לקוט"ש בא"ג	סה"כ לתשלום
פרטי חשבון עבור תאריכים:						
777	פסגה	01/04/22	30/04/22	61.90	46.64	28.87 ₪
778	גבע	660.15	692.10	31.95	38.61	12.34 ₪
779	שפל	1,429.20	1,467.95	38.75	31.90	12.36 ₪

דרגנוע ליד קופות - 9 - (1x25)16092113

סוג תעריף	סוג צריכה	קריאה קודמת	קריאה נוכחית	סה"כ צריכה בקוט"ש	מחיר לקוט"ש בא"ג	סה"כ לתשלום
פרטי חשבון עבור תאריכים:						
777	פסגה	01/04/22	30/04/22	89.10	46.64	41.56 ₪
778	גבע	882.30	931.40	49.10	38.61	18.96 ₪
779	שפל	1,894.10	1,951.20	57.10	31.90	18.21 ₪

דרגנוע ליד קופות - 10 - (1x25)16092113

סוג תעריף	סוג צריכה	קריאה קודמת	קריאה נוכחית	סה"כ צריכה בקוט"ש	מחיר לקוט"ש בא"ג	סה"כ לתשלום
פרטי חשבון עבור תאריכים:						
777	פסגה	01/04/22	30/04/22	78.90	46.64	36.80 ₪
778	גבע	873.40	918.20	44.80	38.61	17.30 ₪
779	שפל	2,270.05	2,311.60	41.55	31.90	13.25 ₪

דרגנוע ליד קופות - 11 - (1x25)16092113

סוג תעריף	סוג צריכה	קריאה קודמת	קריאה נוכחית	סה"כ צריכה בקוט"ש	מחיר לקוט"ש בא"ג	סה"כ לתשלום
פרטי חשבון עבור תאריכים:						
777	פסגה	01/04/22	30/04/22	50.45	46.64	23.53 ₪
778	גבע	623.90	651.40	27.50	38.61	10.62 ₪
779	שפל	1,617.75	1,640.25	22.50	31.90	7.18 ₪

דרגנוע ליד קופות - 12 - (1x25)16092113

סוג תעריף	סוג צריכה	קריאה קודמת	קריאה נוכחית	סה"כ צריכה בקוט"ש	מחיר לקוט"ש בא"ג	סה"כ לתשלום
פרטי חשבון עבור תאריכים:						
777	פסגה	01/04/22	30/04/22	44.90	46.64	20.94 ₪
778	גבע	557.00	581.35	24.35	38.61	9.40 ₪
779	שפל	1,453.85	1,473.05	19.20	31.90	6.12 ₪



דרגנועים בתי קולנוע - 7 - (1x25)16092114

סוג תעריף	סוג צריכה	קריאה קודמת	קריאה נוכחית	סה"כ צריכה בקוט"ש	מחיר לקוט"ש בא"ג	סה"כ לתשלום
פרטי חשבון עבור תאריכים:						
777	פסגה	01/04/22	30/04/22	141.88	46.64	66.17 ₪
778	גבע	924.45	987.30	62.85	38.61	24.27 ₪
779	שפל	2,094.95	2,176.18	81.22	31.90	25.91 ₪

דרגנועים בתי קולנוע - 8 - (1x25)16092114

סוג תעריף	סוג צריכה	קריאה קודמת	קריאה נוכחית	סה"כ צריכה בקוט"ש	מחיר לקוט"ש בא"ג	סה"כ לתשלום
פרטי חשבון עבור תאריכים:						
777	פסגה	01/04/22	30/04/22	103.55	46.64	48.30 ₪
778	גבע	653.40	698.85	45.45	38.61	17.55 ₪
779	שפל	1,467.65	1,523.85	56.20	31.90	17.93 ₪

דרגנועים בתי קולנוע - 9 - (1x25)16092114

סוג תעריף	סוג צריכה	קריאה קודמת	קריאה נוכחית	סה"כ צריכה בקוט"ש	מחיר לקוט"ש בא"ג	סה"כ לתשלום
פרטי חשבון עבור תאריכים:						
777	פסגה	01/04/22	30/04/22	85.60	46.64	39.92 ₪
778	גבע	557.85	595.35	37.50	38.61	14.48 ₪
779	שפל	1,253.60	1,300.73	47.12	31.90	15.03 ₪

דרגנועים בתי קולנוע - 10 - (1x25)16092114

סוג תעריף	סוג צריכה	קריאה קודמת	קריאה נוכחית	סה"כ צריכה בקוט"ש	מחיר לקוט"ש בא"ג	סה"כ לתשלום
פרטי חשבון עבור תאריכים:						
777	פסגה	01/04/22	30/04/22	148.05	46.64	69.05 ₪
778	גבע	1,034.85	1,098.23	63.38	38.61	24.47 ₪
779	שפל	2,210.50	2,283.05	72.55	31.90	23.14 ₪

דרגנועים בתי קולנוע - 11 - (1x25)16092114

סוג תעריף	סוג צריכה	קריאה קודמת	קריאה נוכחית	סה"כ צריכה בקוט"ש	מחיר לקוט"ש בא"ג	סה"כ לתשלום
פרטי חשבון עבור תאריכים:						
777	פסגה	01/04/22	30/04/22	149.18	46.64	69.58 ₪
778	גבע	972.65	1,036.48	63.82	38.61	24.64 ₪
779	שפל	2,061.40	2,132.13	70.72	31.90	22.56 ₪





דרגנועים בתי קולנוע - 12 - (1x25)16092114

סוג תעריף	סוג צריכה	קריאה קודמת	קריאה נוכחית	סה"כ צריכה בקוט"ש	מחיר לקוט"ש בא"ג	סה"כ לתשלום
פרטי חשבון עבור תאריכים:						
777	פסגה	01/04/22	30/04/22	129.43	46.64	17,749.63
778	גבע	868.40	923.18	54.78	38.61	21,923.18
779	שפל	1,826.05	1,887.48	61.43	31.90	19,887.48

מעלית גרעין 2 - 4 - (1x32)16092117

סוג תעריף	סוג צריכה	קריאה קודמת	קריאה נוכחית	סה"כ צריכה בקוט"ש	מחיר לקוט"ש בא"ג	סה"כ לתשלום
פרטי חשבון עבור תאריכים:						
777	פסגה	01/04/22	30/04/22	33.35	46.64	7,742.40
778	גבע	385.60	401.35	15.75	38.61	6,401.35
779	שפל	2,048.55	2,084.20	35.65	31.90	11,208.42

מעלית גרעין 2 - 5 - (1x32)16092117

סוג תעריף	סוג צריכה	קריאה קודמת	קריאה נוכחית	סה"כ צריכה בקוט"ש	מחיר לקוט"ש בא"ג	סה"כ לתשלום
פרטי חשבון עבור תאריכים:						
777	פסגה	01/04/22	30/04/22	7.00	46.64	264.55
778	גבע	153.75	157.90	4.15	38.61	157.90
779	שפל	1,056.80	1,063.20	6.40	31.90	1,063.20

מעלית גרעין 2 - 6 - (1x32)16092117

סוג תעריף	סוג צריכה	קריאה קודמת	קריאה נוכחית	סה"כ צריכה בקוט"ש	מחיר לקוט"ש בא"ג	סה"כ לתשלום
פרטי חשבון עבור תאריכים:						
777	פסגה	01/04/22	30/04/22	3.05	46.64	154.10
778	גבע	89.60	90.65	1.05	38.61	90.65
779	שפל	467.10	467.55	0.45	31.90	467.55

מעלית גרעין 1 - (3x25)16092173 - E

סוג תעריף	סוג צריכה	קריאה קודמת	קריאה נוכחית	סה"כ צריכה בקוט"ש	מחיר לקוט"ש בא"ג	סה"כ לתשלום
פרטי חשבון עבור תאריכים:						
777	פסגה	01/04/22	30/04/22	77.45	46.64	25,492.20
778	גבע	1,263.25	1,298.05	34.80	38.61	1,298.05
779	שפל	3,581.35	3,658.98	77.63	31.90	3,658.98



קולנוע מחסן - 4 - (1x25)16226481

סוג תעריף	סוג צריכה	קריאה קודמת	קריאה נוכחית	סה"כ צריכה בקוט"ש	מחיר לקוט"ש בא"ג	סה"כ לתשלום
פרטי חשבון עבור תאריכים:						
777	פסגה	01/04/22	30/04/22	0.10	46.64	0.05 ₪
778	גבע	2,271.50	2,271.50	0.00	38.61	0.00 ₪
779	שפל	7,986.35	7,986.35	0.00	31.90	0.00 ₪

קולנוע מחסן - 5 - (1x25)16226481

סוג תעריף	סוג צריכה	קריאה קודמת	קריאה נוכחית	סה"כ צריכה בקוט"ש	מחיר לקוט"ש בא"ג	סה"כ לתשלום
פרטי חשבון עבור תאריכים:						
777	פסגה	01/04/22	30/04/22	0.00	46.64	0.00 ₪
778	גבע	1,834.20	1,834.20	0.00	38.61	0.00 ₪
779	שפל	6,191.25	6,191.25	0.00	31.90	0.00 ₪

קולנוע מחסן - 6 - (1x25)16226481

סוג תעריף	סוג צריכה	קריאה קודמת	קריאה נוכחית	סה"כ צריכה בקוט"ש	מחיר לקוט"ש בא"ג	סה"כ לתשלום
פרטי חשבון עבור תאריכים:						
777	פסגה	01/04/22	30/04/22	0.00	46.64	0.00 ₪
778	גבע	1,680.20	1,680.20	0.00	38.61	0.00 ₪
779	שפל	5,654.45	5,654.45	0.00	31.90	0.00 ₪

קולנוע חדר קרור - 7 - (1x25)16226481

סוג תעריף	סוג צריכה	קריאה קודמת	קריאה נוכחית	סה"כ צריכה בקוט"ש	מחיר לקוט"ש בא"ג	סה"כ לתשלום
פרטי חשבון עבור תאריכים:						
777	פסגה	01/04/22	30/04/22	0.80	46.64	0.37 ₪
778	גבע	1.30	1.35	0.05	38.61	0.02 ₪
779	שפל	13.45	13.45	0.00	31.90	0.00 ₪

קולנוע חדר קרור - 8 - (1x25)16226481

סוג תעריף	סוג צריכה	קריאה קודמת	קריאה נוכחית	סה"כ צריכה בקוט"ש	מחיר לקוט"ש בא"ג	סה"כ לתשלום
פרטי חשבון עבור תאריכים:						
777	פסגה	01/04/22	30/04/22	0.00	46.64	0.00 ₪
778	גבע	0.00	0.00	0.00	38.61	0.00 ₪
779	שפל	0.20	0.20	0.00	31.90	0.00 ₪





קולנוע חדר קרוור - 9 - (1x25)16226481

סוג תעריף	סוג צריכה	קריאה קודמת	קריאה נוכחית	סה"כ צריכה בקוט"ש	מחיר לקוט"ש בא"ג	סה"כ לתשלום
פרטי חשבון עבור תאריכים:						
777	פסגה	01/04/22	30/04/22	0.00	46.64	0.00 ₪
778	גבע	0.00	0.00	0.00	38.61	0.00 ₪
779	שפל	0.20	0.20	0.00	31.90	0.00 ₪

מעלית גרעין 4 - 22 - (1x25)16226481

סוג תעריף	סוג צריכה	קריאה קודמת	קריאה נוכחית	סה"כ צריכה בקוט"ש	מחיר לקוט"ש בא"ג	סה"כ לתשלום
פרטי חשבון עבור תאריכים:						
777	פסגה	01/04/22	30/04/22	42.55	46.64	19.85 ₪
778	גבע	426.05	442.75	16.70	38.61	6.45 ₪
779	שפל	1,339.10	1,372.75	33.65	31.90	10.73 ₪

מעלית גרעין 4 - 23 - (1x25)16226481

סוג תעריף	סוג צריכה	קריאה קודמת	קריאה נוכחית	סה"כ צריכה בקוט"ש	מחיר לקוט"ש בא"ג	סה"כ לתשלום
פרטי חשבון עבור תאריכים:						
777	פסגה	01/04/22	30/04/22	45.80	46.64	21.36 ₪
778	גבע	341.90	360.85	18.95	38.61	7.32 ₪
779	שפל	946.85	987.40	40.55	31.90	12.94 ₪

מעלית גרעין 4 - 24 - (1x25)16226481

סוג תעריף	סוג צריכה	קריאה קודמת	קריאה נוכחית	סה"כ צריכה בקוט"ש	מחיר לקוט"ש בא"ג	סה"כ לתשלום
פרטי חשבון עבור תאריכים:						
777	פסגה	01/04/22	30/04/22	15.05	46.64	7.02 ₪
778	גבע	106.80	110.80	4.00	38.61	1.54 ₪
779	שפל	273.75	278.05	4.30	31.90	1.37 ₪

מעלית גרעין 4 - 25 - (1x25)16226481

סוג תעריף	סוג צריכה	קריאה קודמת	קריאה נוכחית	סה"כ צריכה בקוט"ש	מחיר לקוט"ש בא"ג	סה"כ לתשלום
פרטי חשבון עבור תאריכים:						
777	פסגה	01/04/22	30/04/22	40.30	46.64	18.80 ₪
778	גבע	447.30	462.70	15.40	38.61	5.95 ₪
779	שפל	1,380.05	1,412.35	32.30	31.90	10.30 ₪





מעלית גרעין 4 - 26 - 16226481(1x25)

סוג תעריף	סוג צריכה	קריאה קודמת	קריאה נוכחית	סה"כ צריכה בקוט"ש	מחיר לקוט"ש בא"ג	סה"כ לתשלום
פרטי חשבון עבור תאריכים:			30/04/22	01/04/22		
777	פסגה	674.15	695.85	21.70	46.64	10.12 ₪
778	גבע	289.30	294.50	5.20	38.61	2.01 ₪
779	שפל	749.60	755.20	5.60	31.90	1.79 ₪

מעלית גרעין 4 - 27 - 16226481(1x25)

סוג תעריף	סוג צריכה	קריאה קודמת	קריאה נוכחית	סה"כ צריכה בקוט"ש	מחיר לקוט"ש בא"ג	סה"כ לתשלום
פרטי חשבון עבור תאריכים:			30/04/22	01/04/22		
777	פסגה	309.35	322.60	13.25	46.64	6.18 ₪
778	גבע	141.20	144.15	2.95	38.61	1.14 ₪
779	שפל	387.05	390.00	2.95	31.90	0.94 ₪

לוח מחסן אולמות קולנוע - 12 - 16226484(3x25)

סוג תעריף	סוג צריכה	קריאה קודמת	קריאה נוכחית	סה"כ צריכה בקוט"ש	מחיר לקוט"ש בא"ג	סה"כ לתשלום
פרטי חשבון עבור תאריכים:			30/04/22	01/04/22		
777	פסגה	0.00	0.00	0.00	46.64	0.00 ₪
778	גבע	0.00	0.00	0.00	38.61	0.00 ₪
779	שפל	0.00	0.00	0.00	31.90	0.00 ₪

מעלית גרעין 4 - 1 - 17313244(3x35)

סוג תעריף	סוג צריכה	קריאה קודמת	קריאה נוכחית	סה"כ צריכה בקוט"ש	מחיר לקוט"ש בא"ג	סה"כ לתשלום
פרטי חשבון עבור תאריכים:			30/04/22	01/04/22		
777	פסגה	1,152.50	1,179.10	26.60	46.64	12.41 ₪
778	גבע	549.00	561.70	12.70	38.61	4.90 ₪
779	שפל	2,098.50	2,128.10	29.60	31.90	9.44 ₪

סה"כ לדייר:

פסגה	גבע	שפל	סה"כ	שיא ביקוש
76,124.43	30,658.83	47,142.18	153,925.43	314.90
₪ 35,504.43	₪ 11,837.37	₪ 15,038.35	₪ 62,380.16	

סה"כ צריכה
סה"כ לתשלום

214.45 ₪	תשלום קבוע	
310.11 ₪	תשלום עבור גודל חיבור בKVA (3x2211)	
62,904.72 ₪	סה"כ לתשלום	לא כולל מע"מ





התפלגות חיוב בש"ח לפי תעו"ז

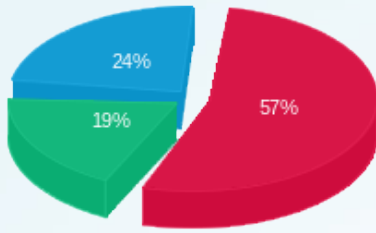

■ פסגה (ש"ח 35,504.43)
■ גבע (ש"ח 11,837.37)
■ שפל (ש"ח 15,038.35)

הסטוריית צריכה בקוט"ש

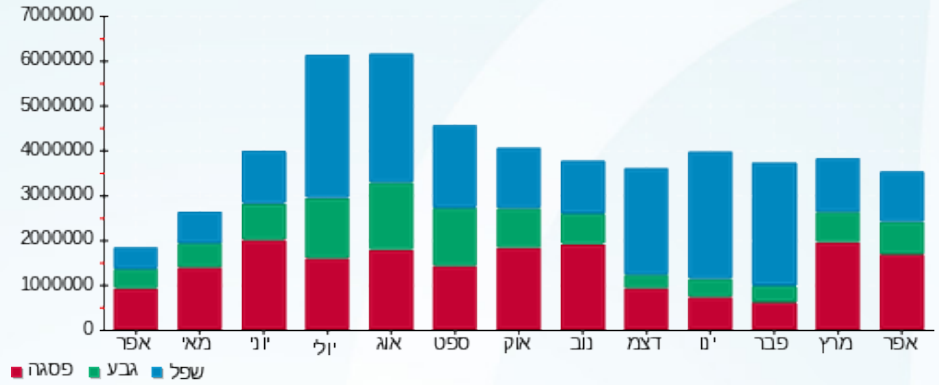



03/05/22 תאריך הפקה:
 30/04/22 תאריך קריאה נוכחית:
 01/04/22 תאריך קריאה קודמת:

שם דייר: קפה ללוש
שם אתר: סינמה סיטי ב"ש

לקוח/ה נכבד/ה, אנו מתכבדים להגיש את חישוב צריכת החשמל לתקופה 01/04/22 - 30/04/22:

קפה ללוש מחסן - 28 - 16226482(1x16)

סוג תעריף	סוג צריכה	קריאה קודמת	קריאה נוכחית	סה"כ צריכה בקוט"ש	מחיר לקוט"ש בא"ג	סה"כ לתשלום
פרטי חשבון עבור תאריכים:			30/04/22	01/04/22		
777	פסגה	34.42	34.74	0.32	46.64	0.15 ₪
778	גבע	13.12	13.28	0.16	38.61	0.06 ₪
779	שפל	36.48	36.50	0.02	31.90	0.01 ₪

קפה ללוש - 4 - 16226483(1x160)

סוג תעריף	סוג צריכה	קריאה קודמת	קריאה נוכחית	סה"כ צריכה בקוט"ש	מחיר לקוט"ש בא"ג	סה"כ לתשלום
פרטי חשבון עבור תאריכים:			30/04/22	01/04/22		
777	פסגה	28,795.00	30,357.60	1,562.60	46.64	728.80 ₪
778	גבע	17,108.40	17,969.20	860.80	38.61	332.35 ₪
779	שפל	39,246.60	40,541.40	1,294.80	31.90	413.04 ₪

קפה ללוש - 5 - 16226483(1x160)

סוג תעריף	סוג צריכה	קריאה קודמת	קריאה נוכחית	סה"כ צריכה בקוט"ש	מחיר לקוט"ש בא"ג	סה"כ לתשלום
פרטי חשבון עבור תאריכים:			30/04/22	01/04/22		
777	פסגה	23,005.80	24,315.60	1,309.80	46.64	610.89 ₪
778	גבע	13,652.00	14,336.20	684.20	38.61	264.17 ₪
779	שפל	26,782.80	27,514.00	731.20	31.90	233.25 ₪

קפה ללוש - 6 - 16226483(1x160)

סוג תעריף	סוג צריכה	קריאה קודמת	קריאה נוכחית	סה"כ צריכה בקוט"ש	מחיר לקוט"ש בא"ג	סה"כ לתשלום
פרטי חשבון עבור תאריכים:			30/04/22	01/04/22		
777	פסגה	32,930.00	35,301.20	2,371.20	46.64	1,105.93 ₪
778	גבע	18,633.00	19,759.40	1,126.40	38.61	434.90 ₪
779	שפל	38,070.40	39,653.00	1,582.60	31.90	504.85 ₪

סה"כ לדיר:

פסגה	גבע	שפל	סה"כ	שיא ביקוש
------	-----	-----	------	-----------





סה"כ לדירה:

פסגה	גבע	שפל	סה"כ	שיא ביקוש
5,243.92	2,671.56	3,608.62	11,524.10	14.95
₪ 2,445.76	₪ 1,031.49	₪ 1,151.15	₪ 4,628.40	

סה"כ צריכה

סה"כ לתשלום

₪ 214.45	תשלום קבוע	
₪ 29.35	תשלום עבור גודל חיבור בKVA (1x496)	
₪ 4,872.20	סה"כ לתשלום	לא כולל מע"מ

התפלגות חיוב בש"ח לפי תע"ז

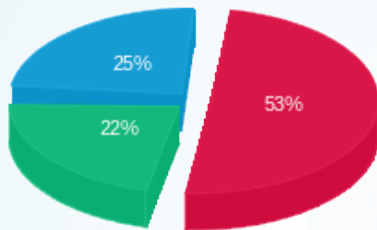

- פסגה (₪ 2,445.76)
- גבע (₪ 1,031.49)
- שפל (₪ 1,151.15)

הסטוריית צריכה בקוט"ש

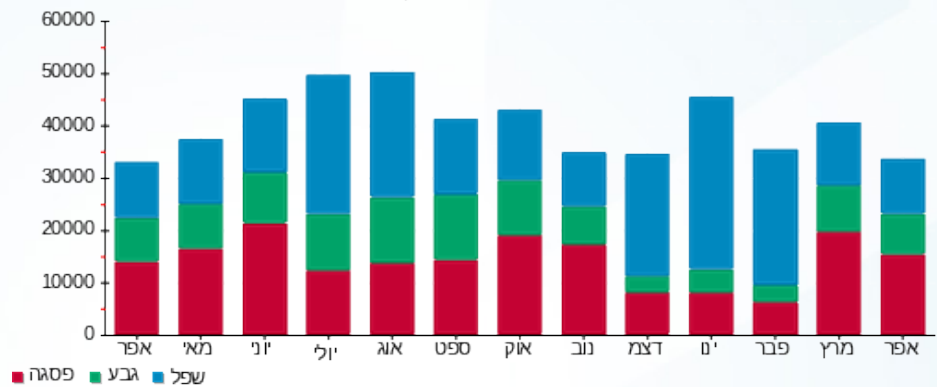



03/05/22 תאריך הפקה:
 30/04/22 תאריך קריאה נוכחית:
 01/04/22 תאריך קריאה קודמת:

שם דייר: קפה נמרוד
 שם אתר: סינמה סיטי ב"ש

לקוח/ה נכבד/ה, אנו מתכבדים להגיש את חישוב צריכת החשמל לתקופה 01/04/22 - 30/04/22:

קפה נמרוד - 13 - (1x160)15114153

סוג תעריף	סוג צריכה	קריאה קודמת	קריאה נוכחית	סה"כ צריכה בקוט"ש	מחיר לקוט"ש בא"ג	סה"כ לתשלום
פרטי חשבון עבור תאריכים:						
777	פסגה	01/04/22	30/04/22	1,327.20	46.64	619.01 ₪
778	גבע	15,099.20	15,572.60	473.40	38.61	182.78 ₪
779	שפל	30,744.00	31,668.80	924.80	31.90	295.01 ₪

קפה נמרוד - 14 - (1x160)15114153

סוג תעריף	סוג צריכה	קריאה קודמת	קריאה נוכחית	סה"כ צריכה בקוט"ש	מחיר לקוט"ש בא"ג	סה"כ לתשלום
פרטי חשבון עבור תאריכים:						
777	פסגה	01/04/22	30/04/22	931.80	46.64	434.59 ₪
778	גבע	11,130.60	11,462.40	331.80	38.61	128.11 ₪
779	שפל	22,534.60	23,103.20	568.60	31.90	181.38 ₪

קפה נמרוד - 15 - (1x160)15114153

סוג תעריף	סוג צריכה	קריאה קודמת	קריאה נוכחית	סה"כ צריכה בקוט"ש	מחיר לקוט"ש בא"ג	סה"כ לתשלום
פרטי חשבון עבור תאריכים:						
777	פסגה	01/04/22	30/04/22	798.40	46.64	372.37 ₪
778	גבע	12,310.20	12,617.40	307.20	38.61	118.61 ₪
779	שפל	25,984.00	26,589.20	605.20	31.90	193.06 ₪

סה"כ לדייר:

פסגה	גבע	שפל	סה"כ	שיא ביקוש
3,057.40	1,112.40	2,098.60	6,268.40	13.61
1,425.97 ₪	429.50 ₪	669.45 ₪	2,524.92 ₪	

סה"כ צריכה
 סה"כ לתשלום

214.45 ₪	תשלום קבוע	
28.40 ₪	תשלום עבור גודל חיבור בKVA (1x480)	
2,767.77 ₪	סה"כ לתשלום	לא כולל מע"מ





התפלגות חיוב בש"ח לפי תעו"ז

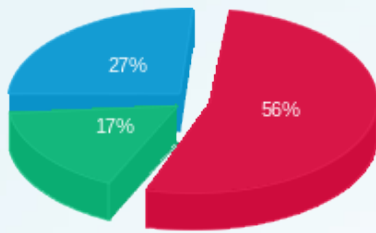

■ פסגה (1,425.97 ש"ח)
■ גבע (429.50 ש"ח)
■ שפל (669.45 ש"ח)

הסטוריית צריכה בקוט"ש

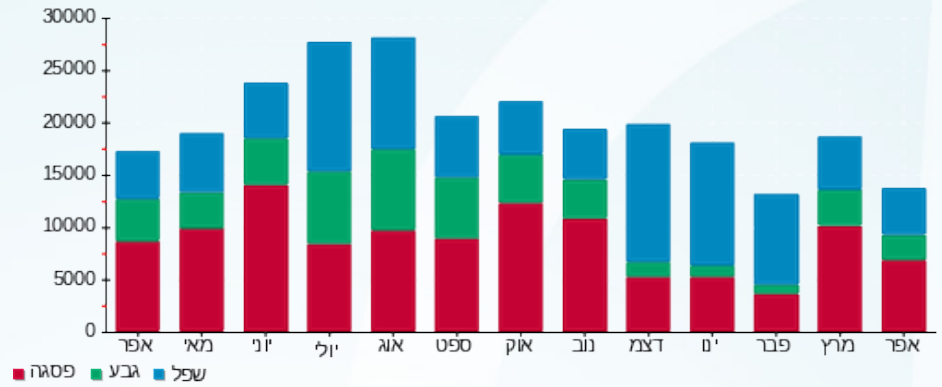



03/05/22

תאריך הפקה:

שם דייר: ראשי שנאי T1
שם אתר: סינמה סיטי ב"ש

30/04/22

תאריך קריאה נוכחית:

01/04/22

תאריך קריאה קודמת:

לקוח/ה נכבד/ה, אנו מתכבדים להגיש את חישוב צריכת החשמל לתקופה 01/04/22 - 30/04/22:

ראשי שנאי 15 - 15114141 - T1

סה"כ לתשלום	מחיר לקוט"ש בא"ג	סה"כ צריכה בקוט"ש	קריאה נוכחית	קריאה קודמת	סוג צריכה	סוג תעריף
			30/04/22	01/04/22		פרטי חשבון עבור תאריכים:
₪ 35,577.37	46.64	76,280.80	2,434,836.50	2,358,555.70	פסגה	777
₪ 12,466.55	38.61	32,288.40	1,228,144.00	1,195,855.60	גבע	778
₪ 18,402.06	31.90	57,686.70	3,234,014.90	3,176,328.20	שפל	779

סה"כ לדייר:

שיא ביקוש	סה"כ	שפל	גבע	פסגה
4.61	166,255.90	57,686.70	32,288.40	76,280.80
	₪ 66,445.97	₪ 18,402.06	₪ 12,466.55	₪ 35,577.37

סה"כ צריכה

סה"כ לתשלום

₪ 0.00	תשלום קבוע	
₪ 66,445.97	סה"כ לתשלום	לא כולל מע"מ

התפלגות חיוב בש"ח לפי תעו"ז

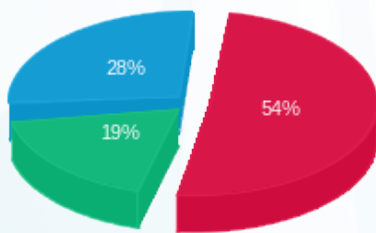

- פסגה (₪ 35,577.37) 19%
- גבע (₪ 12,466.55) 28%
- שפל (₪ 18,402.06) 54%

הסטוריית צריכה בקוט"ש

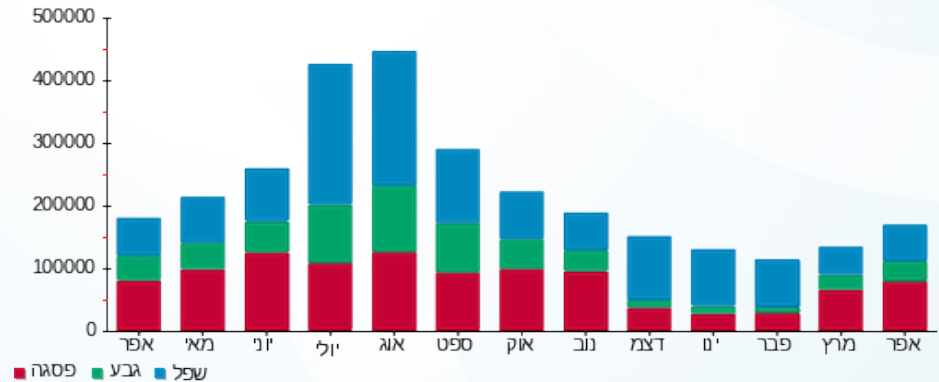



03/05/22 תאריך הפקה:
 30/04/22 תאריך קריאה נוכחית:
 01/04/22 תאריך קריאה קודמת:

שם דייר: ראשי שנאי T2
 שם אתר: סינמה סיטי ב"ש

לקוח/ה נכבד/ה, אנו מתכבדים להגיש את חישוב צריכת החשמל לתקופה 01/04/22 - 30/04/22:

ראשי שנאי 9 - 15114139 - T2

סה"כ לתשלום	מחיר לקוט"ש בא"ג	סה"כ צריכה בקוט"ש	קריאה נוכחית	קריאה קודמת	סוג צריכה	סוג תעריף
			30/04/22	01/04/22	פרטי חשבון עבור תאריכים:	
₪ -4,205.06	46.64	-9,016.00	96,140.00	105,156.00	פסגה	777
₪ 3,155.21	38.61	8,172.00	71,088.00	62,916.00	גבע	778
₪ 5,975.51	31.90	18,732.00	162,504.00	143,772.00	שפל	779

סה"כ לדיר:

שיא ביקוש	סה"כ	שפל	גבע	פסגה	סה"כ צריכה
477.40	17,888.00	18,732.00	8,172.00	-9,016.00	סה"כ לתשלום
	₪ 4,925.65	₪ 5,975.51	₪ 3,155.21	₪ -4,205.06	

₪ 0.00	תשלום קבוע	
₪ 4,925.65	סה"כ לתשלום	לא כולל מע"מ

התפלגות חיוב בש"ח לפי תעו"ז

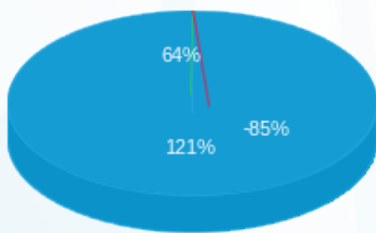

פסגה (₪ -4,205.06)
 גבע (₪ 3,155.21)
 שפל (₪ 5,975.51)

הסטוריית צריכה בקוט"ש

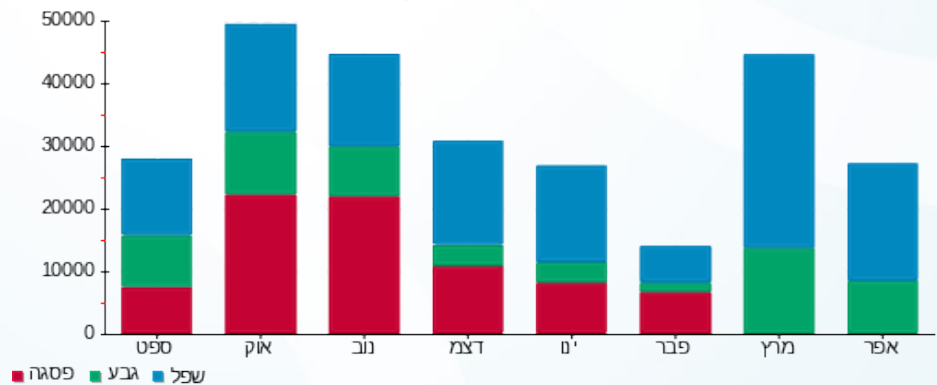

03/05/22 תאריך הפקה:
 30/04/22 תאריך קריאה נוכחית:
 01/04/22 תאריך קריאה קודמת:

שם דייר: ראשי שנאי T3
 שם אתר: סינמה סיטי ב"ש

לקוח/ה נכבד/ה, אנו מתכבדים להגיש את חישוב צריכת החשמל לתקופה 01/04/22 - 30/04/22:

ראשי שנאי 1 - 15114139 - T3

סה"כ לתשלום	מחיר לקוט"ש בא"ג	סה"כ צריכה בקוט"ש	קריאה נוכחית	קריאה קודמת	סוג צריכה	סוג תעריף
			30/04/22	01/04/22	פרטי חשבון עבור תאריכים:	
₪ 48,180.99	46.64	103,304.00	-592,512.00	-695,816.00	פסגה	777
₪ 16,653.27	38.61	43,132.00	-301,616.00	-344,748.00	גבע	778
₪ 21,166.29	31.90	66,352.00	-780,244.00	-846,596.00	שפל	779

סה"כ לדיר:

שיא ביקוש	סה"כ	שפל	גבע	פסגה	סה"כ צריכה
710.52	212,788.00	66,352.00	43,132.00	103,304.00	סה"כ לתשלום
	₪ 86,000.54	₪ 21,166.29	₪ 16,653.27	₪ 48,180.99	

₪ 0.00	תשלום קבוע	
₪ 86,000.54	סה"כ לתשלום	לא כולל מע"מ

התפלגות חיוב בש"ח לפי תעו"ז

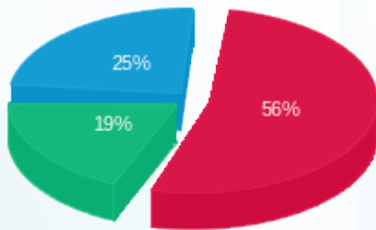

■ פסגה (₪ 48,180.99)
 ■ גבע (₪ 16,653.27)
 ■ שפל (₪ 21,166.29)

הסטוריית צריכה בקוט"ש

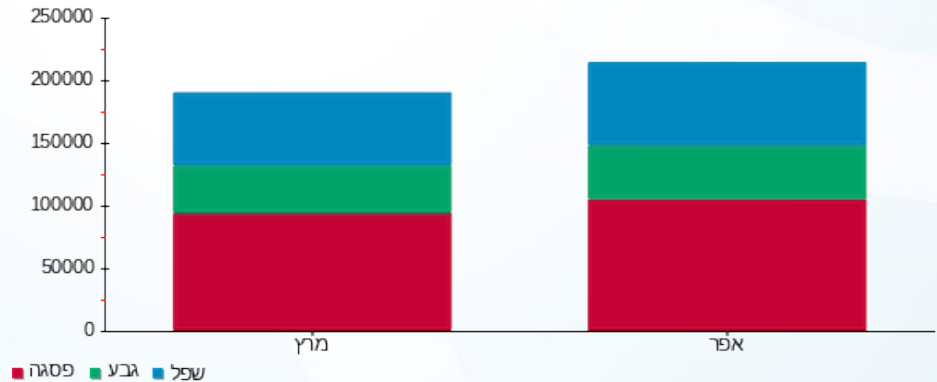



03/05/22 תאריך הפקה:
 30/04/22 תאריך קריאה נוכחי:
 01/04/22 תאריך קריאה קודמת:

שם דייר: ראשי שנאי T4
 שם אתר: סינמה סיטי ב"ש

לקוח/ה נכבד/ה, אנו מתכבדים להגיש את חישוב צריכת החשמל לתקופה 01/04/22 - 30/04/22:

ראשי שנאי 5 - 15114141 - T4

סוג תעריף	סוג צריכה	קריאה קודמת	קריאה נוכחית	סה"כ צריכה בקוט"ש	מחיר לקוט"ש בא"ג	סה"כ לתשלום
		01/04/22	30/04/22			
777	פסגה	1,846,444.00	1,918,176.00	71,732.00	46.64	33,455.80 ₪
778	גבע	879,336.00	907,020.00	27,684.00	38.61	10,688.79 ₪
779	שפל	1,872,812.00	1,918,820.00	46,008.00	31.90	14,676.55 ₪

סה"כ לדייר:

פסגה	גבע	שפל	סה"כ	שיא ביקוש
71,732.00	27,684.00	46,008.00	145,424.00	467.48
33,455.80 ₪	10,688.79 ₪	14,676.55 ₪	58,821.15 ₪	

סה"כ צריכה
 סה"כ לתשלום

0.00 ₪	תשלום קבוע	
58,821.15 ₪	סה"כ לתשלום	לא כולל מע"מ

התפלגות חיוב בש"ח לפי תעו"ז

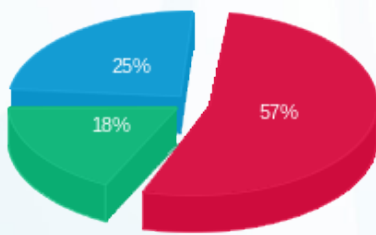

פסגה (33,455.80 ₪) 18%
 גבע (10,688.79 ₪) 25%
 שפל (14,676.55 ₪) 57%

הסטוריית צריכה בקוט"ש

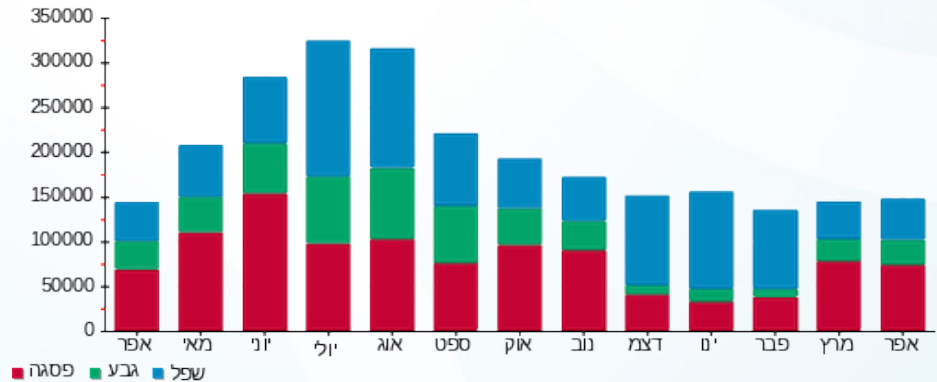



03/05/22

תאריך הפקה:

שם דייר: שוט פווינט חנות 61

30/04/22

תאריך קריאה נוכחית:

שם אתר: סינמה סיטי ב"ש

01/04/22

תאריך קריאה קודמת:

לקוח/ה נכבד/ה, אנו מתכבדים להגיש את חישוב צריכת החשמל לתקופה 30/04/22 - 01/04/22:

שוט פווינט חנות 61 - 13 - (3x63)16226480

סוג תעריף	סוג צריכה	קריאה קודמת	קריאה נוכחית	סה"כ צריכה בקוט"ש	מחיר לקוט"ש בא"ג	סה"כ לתשלום
פרטי חשבון עבור תאריכים:						
777	פסגה	01/04/22	30/04/22	521.20	46.64	243.09 ₪
778	גבע	5,352.90	5,529.40	176.50	38.61	68.15 ₪
779	שפל	9,923.20	10,260.60	337.40	31.90	107.63 ₪

סה"כ לדייר:

פסגה	גבע	שפל	סה"כ	שיא ביקוש
521.20	176.50	337.40	1,035.10	8.30
243.09 ₪	68.15 ₪	107.63 ₪	418.86 ₪	

סה"כ צריכה

סה"כ לתשלום

214.45 ₪	תשלום קבוע	
11.18 ₪	תשלום עבור גודל חיבור בKVA (3x63)	
644.50 ₪	סה"כ לתשלום	לא כולל מע"מ

התפלגות חיוב בש"ח לפי תעו"ז

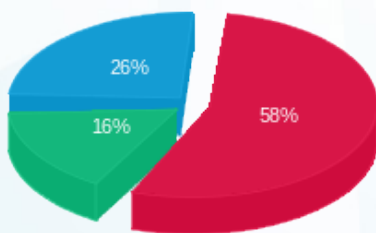

- פסגה (243.09 ₪)
- גבע (68.15 ₪)
- שפל (107.63 ₪)

הסטוריית צריכה בקוט"ש

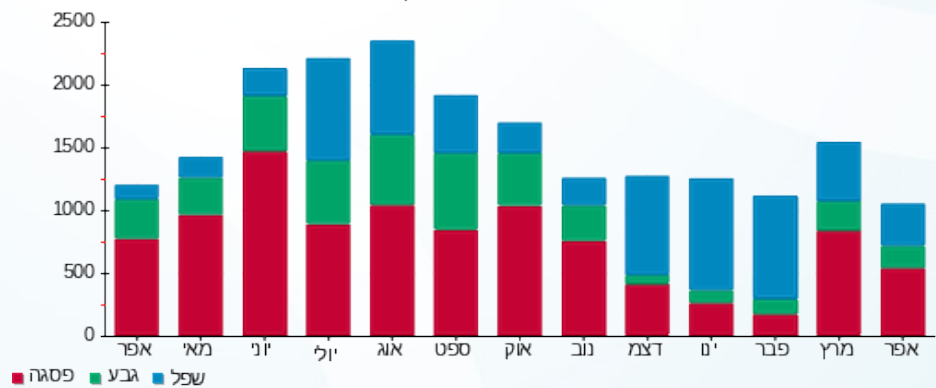



03/05/22

תאריך הפקה:

שם דייר: תיק התיקים חנות 53

30/04/22

תאריך קריאה נוכחית:

שם אתר: סינמה סיטי ב"ש

01/04/22

תאריך קריאה קודמת:

לקוח/ה נכבד/ה, אנו מתכבדים להגיש את חישוב צריכת החשמל לתקופה 30/04/22 - 01/04/22:

תיק התיקים חנות 53 - 1 - 16226477(3x63)

סוג תעריף	סוג צריכה	קריאה קודמת	קריאה נוכחית	סה"כ צריכה בקוט"ש	מחיר לקוט"ש בא"ג	סה"כ לתשלום
פרטי חשבון עבור תאריכים:						
777	פסגה	01/04/22	30/04/22	232.60	46.64	108.48 ₪
778	גבע	1,435.80	1,465.20	29.40	38.61	11.35 ₪
779	שפל	4,143.70	4,156.40	12.70	31.90	4.05 ₪

סה"כ לדייר:

פסגה	גבע	שפל	סה"כ	שיא ביקוש
232.60	29.40	12.70	274.70	6.77
108.48 ₪	11.35 ₪	4.05 ₪	123.89 ₪	

סה"כ צריכה

סה"כ לתשלום

214.45 ₪	תשלום קבוע	
11.18 ₪	תשלום עבור גודל חיבור בKVA (3x63)	
349.52 ₪	סה"כ לתשלום	לא כולל מע"מ

התפלגות חיוב בש"ח לפי תעו"ז

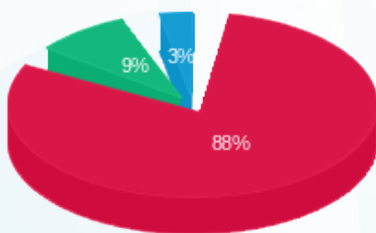

- פסגה (108.48 ₪)
- גבע (11.35 ₪)
- שפל (4.05 ₪)

הסטוריית צריכה בקוט"ש

