



03/05/22

תאריך הפקה:

שם דייר: (Bliss 17169)
שם אתר: קניון שבעת הכוכבים

30/04/22

תאריך קריאה נוכחית:

01/04/22

תאריך קריאה קודמת:

לקוח/ה נכבד/ה, אנו מתכבדים להגיש את חישוב צריכת החשמל לתקופה 01/04/22 - 30/04/22:

Bliss (17169) - (3x63)18017302 - 2

סוג תעריף	סוג צריכה	קריאה קודמת	קריאה נוכחית	סה"כ צריכה בקוט"ש	מחיר לקוט"ש בא"ג	סה"כ לתשלום
פרטי חשבון עבור תאריכים:						
517		01/04/22	30/04/22	121,249.00	48.45	1,064.59 ₪

סה"כ לדייר:

שיא ביקוש	סה"כ
15.69	2,197.30
	1,064.59 ₪

21.31 ₪	תשלום קבוע	
11.18 ₪	תשלום עבור גודל חיבור בKVA (3x63)	
1,097.08 ₪	סה"כ לתשלום	לא כולל מע"מ

התפלגות חיוב בש"ח לפי תעו"ז

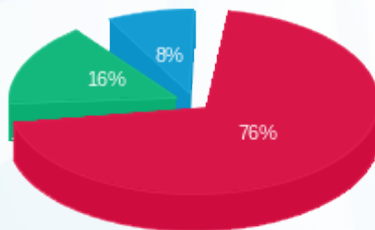

פסגה (805.97 ₪) 76%
גבע (169.48 ₪) 16%
שפל (89.15 ₪) 8%

הסטוריית צריכה בקוט"ש

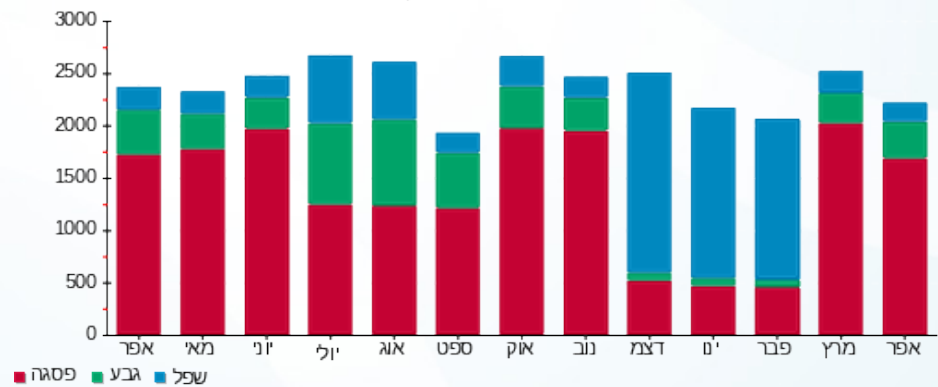



03/05/22

תאריך הפקה:

שם דייר: (CARFERS 20026)

30/04/22

תאריך קריאה נוכחית:

שם אתר: קניון שבעת הכוכבים

01/04/22

תאריך קריאה קודמת:

לקוח/ה נכבד/ה, אנו מתכבדים להגיש את חישוב צריכת החשמל לתקופה 01/04/22 - 30/04/22:

CARFERS (20026) - (3x32)18017203 - 3

סוג תעריף	סוג צריכה	קריאה קודמת	קריאה נוכחית	סה"כ צריכה בקוט"ש	מחיר לקוט"ש בא"ג	סה"כ לתשלום
פרטי חשבון עבור תאריכים:		01/04/22	30/04/22			
517		107,997.10	110,373.75	2,376.65	48.45	1,151.49 ₪

סה"כ לדייר:

שיא ביקוש	סה"כ
7.60	2,376.65
	1,151.49 ₪

תשלום קבוע	תשלום עבור גודל חיבור ב-KVA (3x32)	סה"כ לתשלום	לא כולל מע"מ
21.31 ₪	5.68 ₪	1,178.48 ₪	

התפלגות חיוב בש"ח לפי תעו"ז

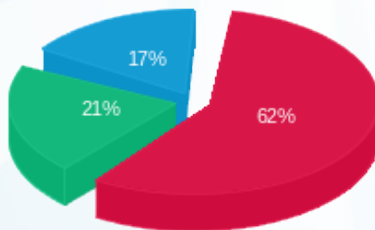

פסגה (710.59 ₪)
גבע (244.24 ₪)
שפל (196.66 ₪)

הסטוריית צריכה בקוט"ש

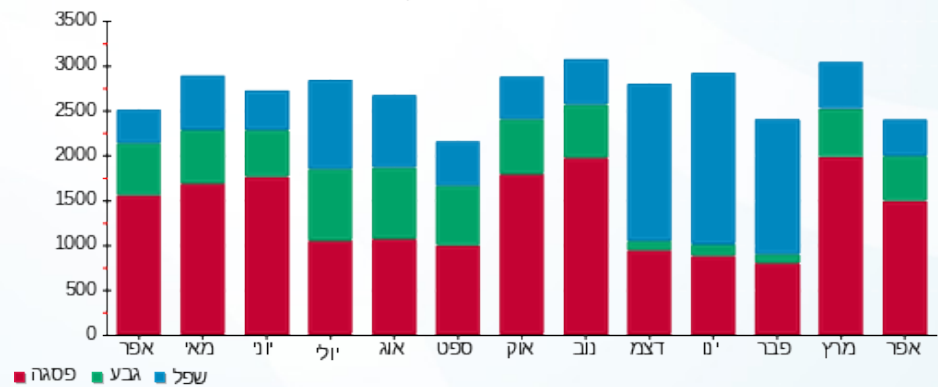

03/05/22 תאריך הפקה:
 30/04/22 תאריך קריאה נוכחי:
 01/04/22 תאריך קריאה קודמת:

שם דייר: FIX מס211
 שם אתר: קניון שבעת הכוכבים

לקוח/ה נכבד/ה, אנו מתכבדים להגיש את חישוב צריכת החשמל לתקופה 01/04/22 - 30/04/22:

FIX מס211 - 4 - 18017282(3x63)

סוג תעריף	סוג צריכה	קריאה קודמת	קריאה נוכחית	סה"כ צריכה בקוט"ש	מחיר לקוט"ש בא"ג	סה"כ לתשלום
פרטי חשבון עבור תאריכים:		01/04/22	30/04/22			
517		78,448.70	79,648.10	1,199.40	48.45	581.11 ₪

סה"כ לדייר:

שיא ביקוש	סה"כ
9.54	1,199.40
	581.11 ₪

תשלום קבוע	תשלום עבור גודל חיבור בKVA (3x63)	סה"כ לתשלום	לא כולל מע"מ
21.31 ₪	11.18 ₪	613.60 ₪	

התפלגות חיוב בש"ח לפי תעו"ז

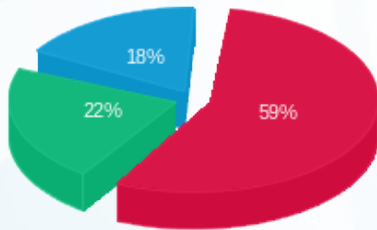

פסגה (₪ 345.74)
 גבע (₪ 130.67)
 שפל (₪ 104.70)

הסטוריית צריכה בקוט"ש

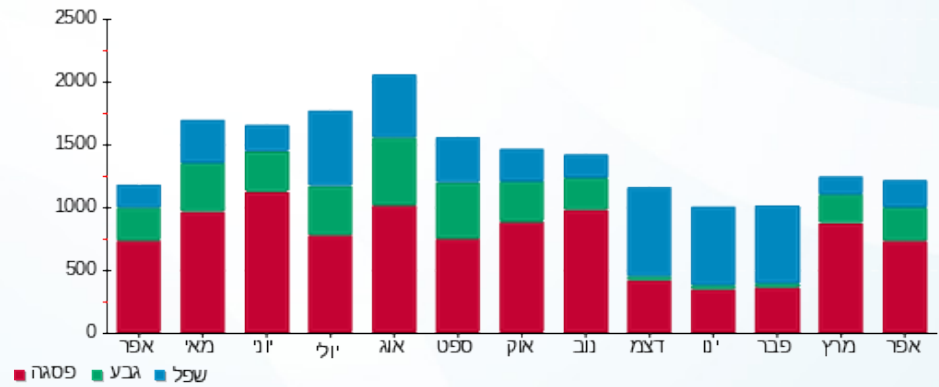



03/05/22

תאריך הפקדה:

שם דייר: H&M ב.חיוני (103) 17646

30/04/22

תאריך קריאה נוכחית:

שם אתר: קניון שבעת הכוכבים

01/04/22

תאריך קריאה קודמת:

לקוח/ה נכבד/ה, אנו מתכבדים להגיש את חישוב צריכת החשמל לתקופה 01/04/22 - 30/04/22:

H&M ב.חיוני (103) 17646 - 3 - 18017283 (3x630)

סוג תעריף	סוג צריכה	קריאה קודמת	קריאה נוכחית	סה"כ צריכה בקוט"ש	מחיר לקוט"ש בא"ג	סה"כ לתשלום
		01/04/22	30/04/22	פרטי חשבון עבור תאריכים:		
777	פסגה	949,584.00	973,256.40	23,672.40	46.64	11,040.81 ₪
778	גבע	462,098.40	471,732.00	9,633.60	38.61	3,719.53 ₪
779	שפל	758,161.80	769,494.00	11,332.20	31.90	3,614.97 ₪

סה"כ לדייר:

פסגה	גבע	שפל	סה"כ	שיא ביקוש
23,672.40	9,633.60	11,332.20	44,638.20	131.72
11,040.81 ₪	3,719.53 ₪	3,614.97 ₪	18,375.31 ₪	

סה"כ צריכה

סה"כ לתשלום

214.45 ₪	תשלום קבוע	
111.83 ₪	תשלום עבור גודל חיבור בKVA (3x630)	
18,701.59 ₪	סה"כ לתשלום	לא כולל מע"מ

התפלגות חיוב בש"ח לפי תעו"ז

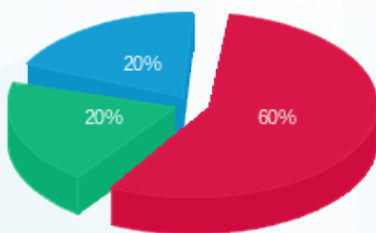

■ פסגה (11,040.81 ₪)
■ גבע (3,719.53 ₪)
■ שפל (3,614.97 ₪)

הסטוריית צריכה בקוט"ש

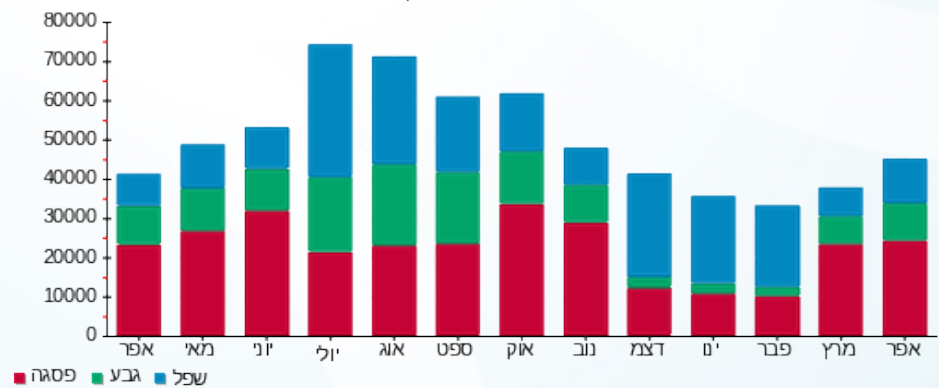

03/05/22 תאריך הפקה:
 30/04/22 תאריך קריאה נוכחי:
 01/04/22 תאריך קריאה קודמת:

שם דייר: H&M חיוני (17646)
 שם אתר: קניון שבעת הכוכבים

לקוח/ה נכבד/ה, אנו מתכבדים להגיש את חישוב צריכת החשמל לתקופה 01/04/22 - 30/04/22:

H&M חיוני (17646) - 1 - 18017342(3x50)

סוג תעריף	סוג צריכה	קריאה קודמת	קריאה נוכחית	סה"כ צריכה בקוט"ש	מחיר לקוט"ש בא"ג	סה"כ לתשלום
פרטי חשבון עבור תאריכים:		01/04/22	30/04/22			
517		36.40	36.40	0.00	48.45	0.00 ₪

סה"כ לדייר:

שיא ביקוש	סה"כ
	0.00
	0.00 ₪

21.31 ₪	תשלום קבוע	
8.88 ₪	תשלום עבור גודל חיבור ב KVA (3x50)	
30.19 ₪	סה"כ לתשלום	לא כולל מע"מ

התפלגות חיוב בש"ח לפי תעו"ז

- פסגה (0.00 ₪) ■
- גבע (0.00 ₪) ■
- שפל (0.00 ₪) ■

הסטוריית צריכה בקוט"ש

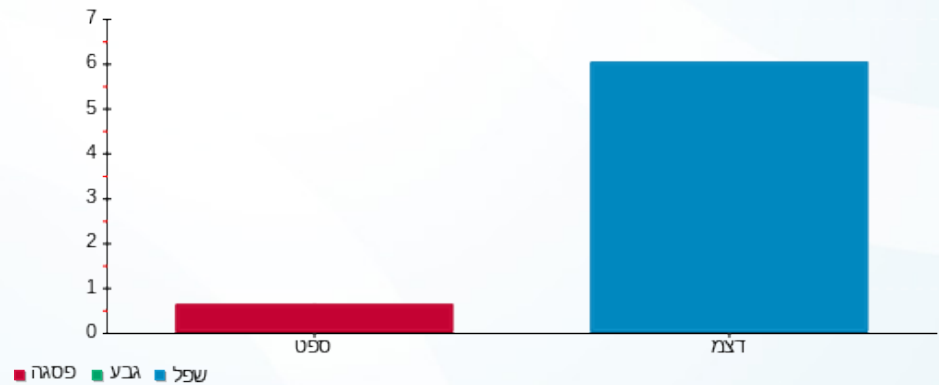



03/05/22

תאריך הפקה:

שם דייר: H&M מעלית 10
שם אתר: קניון שבעת הכוכבים

30/04/22

תאריך קריאה נוכחית:

01/04/22

תאריך קריאה קודמת:

לקוח/ה נכבד/ה, אנו מתכבדים להגיש את חישוב צריכת החשמל לתקופה 01/04/22 - 30/04/22:

מעלית 10 3 - H&M - (3x70)18040265

סוג תעריף	סוג צריכה	קריאה קודמת	קריאה נוכחית	סה"כ צריכה בקוט"ש	מחיר לקוט"ש בא"ג	סה"כ לתשלום
פרטי חשבון עבור תאריכים:		01/04/22	30/04/22			
517		10,373.20	10,604.40	231.20	48.45	112.02 ₪

סה"כ לדייר:

סה"כ	שיא ביקוש
231.20	4.68
112.02 ₪	

21.31 ₪	תשלום קבוע	
12.43 ₪	תשלום עבור גודל חיבור בKVA (3x70)	
145.75 ₪	סה"כ לתשלום	לא כולל מע"מ

התפלגות חיוב בש"ח לפי תעו"ז

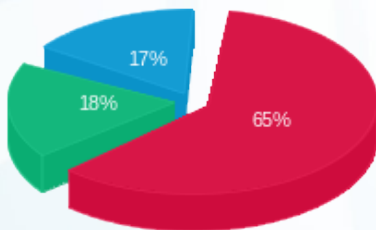

- פסגה (₪ 72.87)
- גבע (₪ 20.64)
- שפל (₪ 18.51)

הסטוריית צריכה בקוט"ש

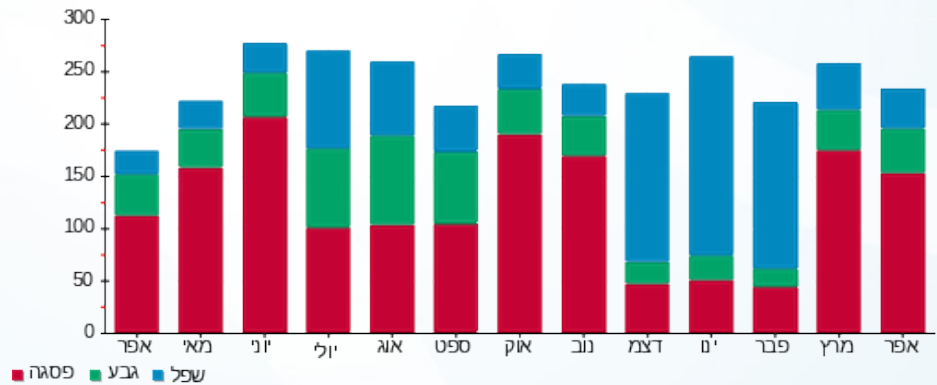

03/05/22 תאריך הפקה:
 30/04/22 תאריך קריאה נוכחית:
 01/04/22 תאריך קריאה קודמת:

שם דייר: MOBISELL
 שם אתר: קניון שבעת הכוכבים

לקוח/ה נכבד/ה, אנו מתכבדים להגיש את חישוב צריכת החשמל לתקופה 01/04/22 - 30/04/22:

MOBISELL - (3x50)18017203 - 4

סה"כ לתשלום	מחיר לקוט"ש בא"ג	סה"כ צריכה בקוט"ש	קריאה נוכחית	קריאה קודמת	סוג צריכה	סוג תעריף
			30/04/22	01/04/22	פרטי חשבון עבור תאריכים:	
204.70 ₪	48.45	422.50	28,002.90	27,580.40		517

סה"כ לדיר:

שיא ביקוש	סה"כ
3.18	422.50
	204.70 ₪

21.31 ₪	תשלום קבוע	
8.88 ₪	תשלום עבור גודל חיבור ב-KVA (3x50)	
234.89 ₪	סה"כ לתשלום	לא כולל מע"מ

התפלגות חיוב בש"ח לפי תעו"ז

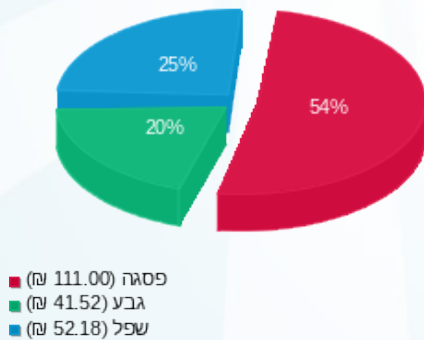

הסטוריית צריכה בקוט"ש

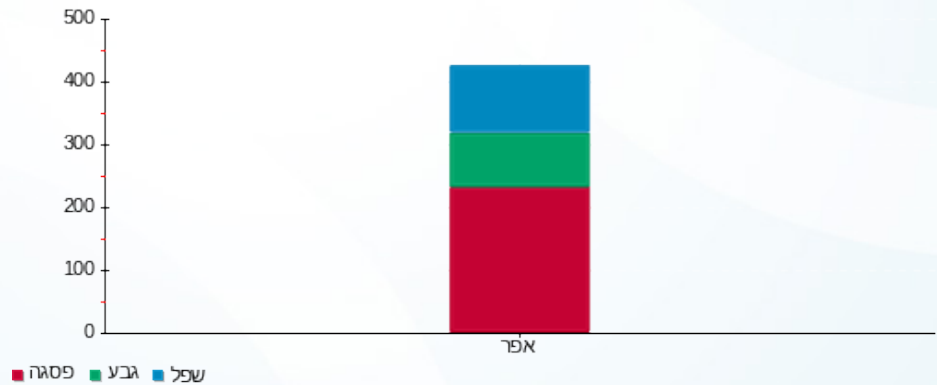

03/05/22 תאריך הפקה:
 30/04/22 תאריך קריאה נוכחית:
 01/04/22 תאריך קריאה קודמת:

שם דייר: MYM9
 שם אתר: קניון שבעת הכוכבים

לקוח/ה נכבד/ה, אנו מתכבדים להגיש את חישוב צריכת החשמל לתקופה 01/04/22 - 30/04/22:

MYM9 - (3x32)18017245 - 4

סוג תעריף	סוג צריכה	קריאה קודמת	קריאה נוכחית	סה"כ צריכה בקוט"ש	מחיר לקוט"ש בא"ג	סה"כ לתשלום
פרטי חשבון עבור תאריכים:		01/04/22	30/04/22			
517		19,588.15	20,035.65	447.50	48.45	216.81 ₪

סה"כ לדייר:

שיא ביקוש	סה"כ
3.01	447.50
	216.81 ₪

תשלום קבוע	תשלום עבור גודל חיבור ב-KVA (3x32)	סה"כ לתשלום	לא כולל מע"מ
21.31 ₪	5.68 ₪	243.80 ₪	

התפלגות חיוב בש"ח לפי תעו"ז

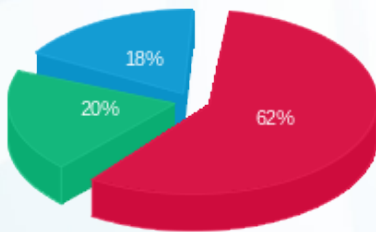

פסגה (134.76 ₪) 62%
 גבע (43.05 ₪) 20%
 שפל (39.00 ₪) 18%

הסטוריית צריכה בקוט"ש

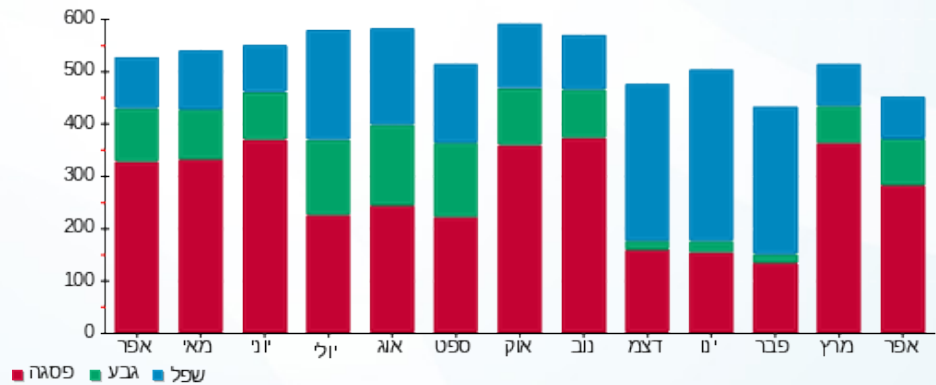

03/05/22 תאריך הפקה:
 30/04/22 תאריך קריאה נוכחית:
 01/04/22 תאריך קריאה קודמת:

שם דייר: SHOW OFF 106
 שם אתר: קניון שבעת הכוכבים

לקוח/ה נכבד/ה, אנו מתכבדים להגיש את חישוב צריכת החשמל לתקופה 01/04/22 - 30/04/22:

SHOW OFF - (3x40)18017244 - 1

סוג תעריף	סוג צריכה	קריאה קודמת	קריאה נוכחית	סה"כ צריכה בקוט"ש	מחיר לקוט"ש בא"ג	סה"כ לתשלום
			30/04/22	01/04/22	פרטי חשבון עבור תאריכים:	
517		16,681.95	18,299.75	1,617.80	48.45	783.82 ₪

סה"כ לדייר:

שיא ביקוש	סה"כ
9.15	1,617.80
	783.82 ₪

21.31 ₪	תשלום קבוע	
7.10 ₪	תשלום עבור גודל חיבור ב-KVA (3x40)	
812.23 ₪	סה"כ לתשלום	לא כולל מע"מ

התפלגות חיוב בש"ח לפי תעו"ז

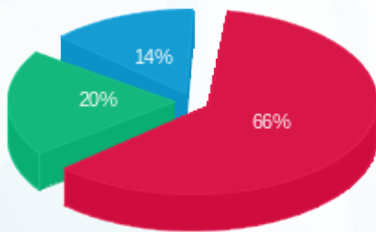

פסגה (514.59 ₪) 66%
 גבע (159.57 ₪) 20%
 שפל (109.67 ₪) 14%

הסטוריית צריכה בקוט"ש

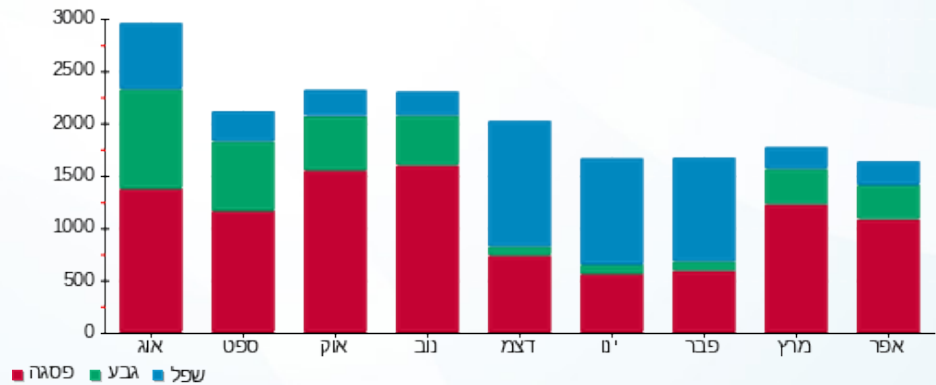



03/05/22

תאריך הפקה:

שם דייר: SWEET TIME 229
שם אתר: קניון שבעת הכוכבים

30/04/22

תאריך קריאה נוכחית:

01/04/22

תאריך קריאה קודמת:

לקוח/ה נכבד/ה, אנו מתכבדים להגיש את חישוב צריכת החשמל לתקופה 01/04/22 - 30/04/22:

SWEET TIME 229 - (3x25)18017243 - 2

סוג תעריף	סוג צריכה	קריאה קודמת	קריאה נוכחית	סה"כ צריכה בקוט"ש	מחיר לקוט"ש בא"ג	סה"כ לתשלום
פרטי חשבון עבור תאריכים:						
777	פסגה	01/04/22	30/04/22	1,559.05	46.64	727.14 ₪
778	גבע	8,838.05	9,410.50	572.45	38.61	221.02 ₪
779	שפל	13,500.80	14,235.05	734.25	31.90	234.23 ₪

סה"כ לדייר:

פסגה	גבע	שפל	סה"כ	שיא ביקוש
1,559.05	572.45	734.25	2,865.75	14.74
727.14 ₪	221.02 ₪	234.23 ₪	1,182.39 ₪	

סה"כ צריכה

סה"כ לתשלום

214.45 ₪	תשלום קבוע	
4.44 ₪	תשלום עבור גודל חיבור בKVA (3x25)	
1,401.28 ₪	סה"כ לתשלום	לא כולל מע"מ

התפלגות חיוב בש"ח לפי תע"ז

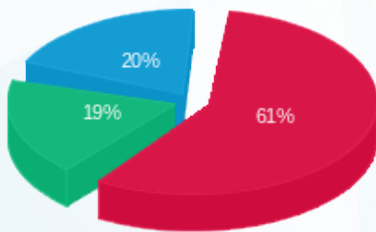

■ פסגה (727.14 ₪)
■ גבע (221.02 ₪)
■ שפל (234.23 ₪)

הסטוריית צריכה בקוט"ש

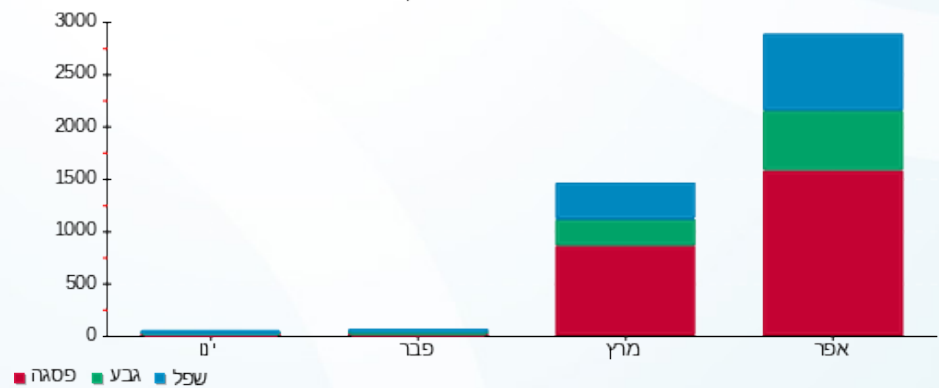

03/05/22 תאריך הפקה:
 30/04/22 תאריך קריאה נוכחית:
 01/04/22 תאריך קריאה קודמת:

שם דייר: (We Shoe's 114 (16058)
 שם אתר: קניון שבעת הכוכבים

לקוח/ה נכבד/ה, אנו מתכבדים להגיש את חישוב צריכת החשמל לתקופה 01/04/22 - 30/04/22:

We Shoe's 114 (16058) - (3x63)18017217 - 2

סוג תעריף	סוג צריכה	קריאה קודמת	קריאה נוכחית	סה"כ צריכה בקוט"ש	מחיר לקוט"ש בא"ג	סה"כ לתשלום
פרטי חשבון עבור תאריכים:		01/04/22	30/04/22			
517		38,866.80	39,775.25	908.45	48.45	440.14 ₪

סה"כ לדייר:

שיא ביקוש	סה"כ
4.45	908.45
	440.14 ₪

21.31 ₪	תשלום קבוע	
11.18 ₪	תשלום עבור גודל חיבור ב-KVA (3x63)	
472.64 ₪	סה"כ לתשלום	לא כולל מע"מ

התפלגות חיוב בש"ח לפי תעו"ז

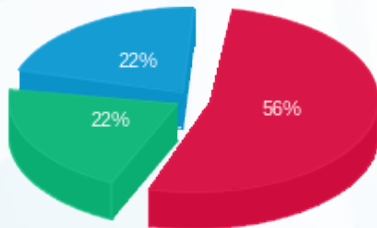

פסגה (247.31 ₪) ■
 גבע (95.69 ₪) ■
 שפל (97.14 ₪) ■

הסטוריית צריכה בקוט"ש

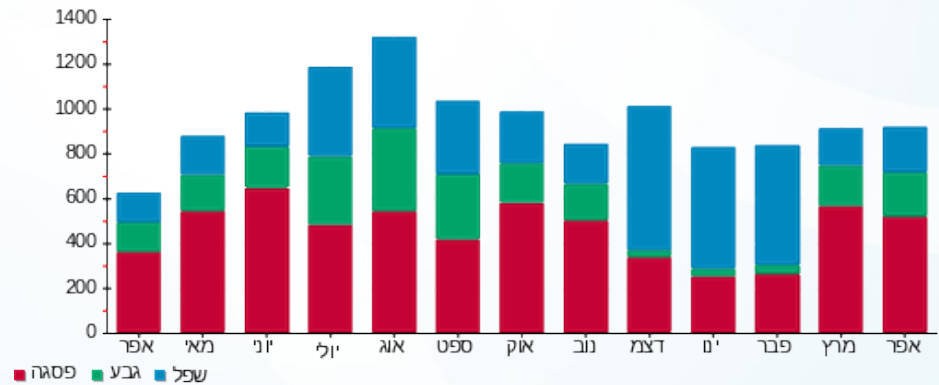



03/05/22

תאריך הפקה:

שם דייר: אדיס 246-247

30/04/22

תאריך קריאה נוכחית:

שם אתר: קניון שבעת הכוכבים

01/04/22

תאריך קריאה קודמת:

לקוח/ה נכבד/ה, אנו מתכבדים להגיש את חישוב צריכת החשמל לתקופה 01/04/22 - 30/04/22:

אדיס 246-247 - 3 - 16048011(3x63)

סוג תעריף	סוג צריכה	קריאה קודמת	קריאה נוכחית	סה"כ צריכה בקוט"ש	מחיר לקוט"ש בא"ג	סה"כ לתשלום
פרטי חשבון עבור תאריכים:		01/04/22	30/04/22			
517		105,370.60	111,411.30	6,040.70	48.45	2,926.72 ₪

סה"כ לדייר:

שיא ביקוש	סה"כ
33.30	6,040.70
	2,926.72 ₪

21.31 ₪	תשלום קבוע	
11.18 ₪	תשלום עבור גודל חיבור בKVA (3x63)	
2,959.21 ₪	סה"כ לתשלום	לא כולל מע"מ

התפלגות חיוב בש"ח לפי תעו"ז

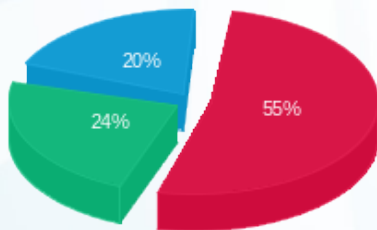

פסגה (1,617.79 ₪) ■
 גבע (713.77 ₪) ■
 שפל (595.16 ₪) ■

הסטוריית צריכה בקוט"ש

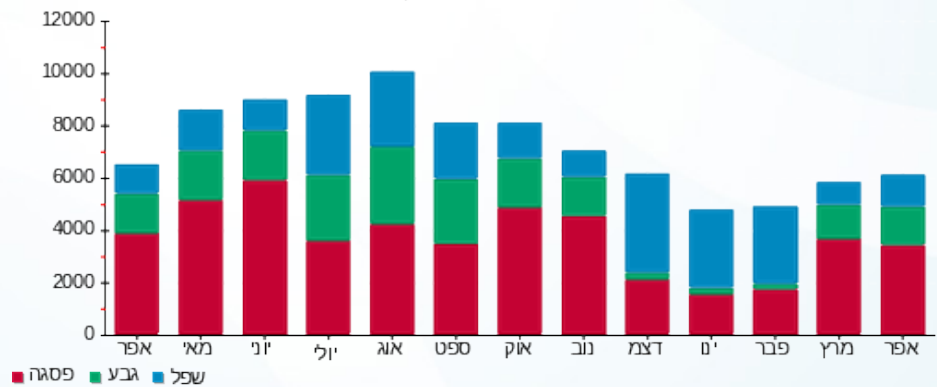

03/05/22 תאריך הפקה:
 30/04/22 תאריך קריאה נוכחית:
 01/04/22 תאריך קריאה קודמת:

שם דייר: אופטיקנה 203 (14453)
 שם אתר: קניון שבעת הכוכבים

לקוח/ה נכבד/ה, אנו מתכבדים להגיש את חישוב צריכת החשמל לתקופה 01/04/22 - 30/04/22:

אופטיקנה 203 (14453) - 1 - 15129240(3x40)

סוג תעריף	סוג צריכה	קריאה קודמת	קריאה נוכחית	סה"כ צריכה בקוט"ש	מחיר לקוט"ש בא"ג	סה"כ לתשלום
פרטי חשבון עבור תאריכים:		01/04/22	30/04/22			
517		141,337.80	144,100.75	2,762.95	48.45	1,338.65 ₪

סה"כ לדייר:

שיא ביקוש	סה"כ
13.22	2,762.95
	1,338.65 ₪

21.31 ₪	תשלום קבוע	
7.10 ₪	תשלום עבור גודל חיבור ב-KVA (3x40)	
1,367.06 ₪	סה"כ לתשלום	לא כולל מע"מ

התפלגות חיוב בש"ח לפי תעו"ז

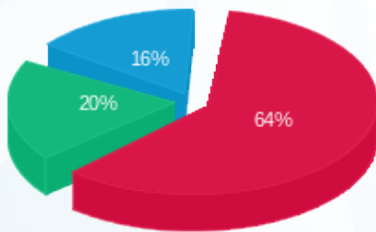

פסגה (862.34 ₪) 64%
 גבע (262.11 ₪) 20%
 שפל (214.20 ₪) 16%

הסטוריית צריכה בקוט"ש

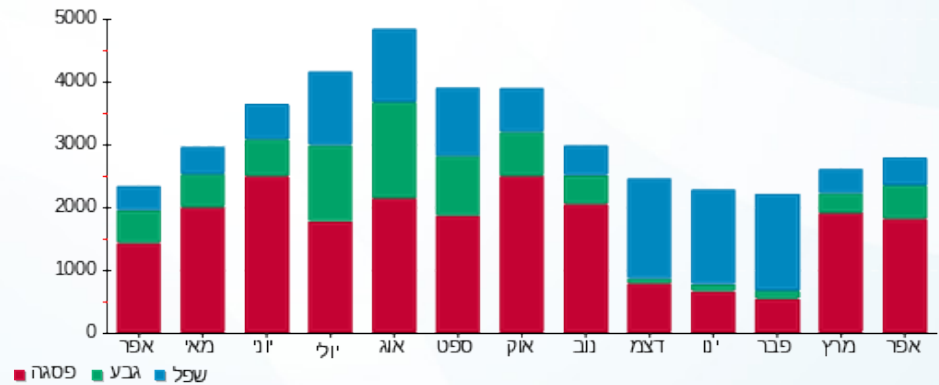



03/05/22

תאריך הפקדה:

30/04/22

תאריך קריאה נוכחית:

01/04/22

תאריך קריאה קודמת:

שם דייר: אופניים בייק
שם אתר: קניון שבעת הכוכבים

לקוח/ה נכבד/ה, אנו מתכבדים להגיש את חישוב צריכת החשמל לתקופה 01/04/22 - 30/04/22:

אופניים בייק - 1 - 18017236 (3x40)

סוג תעריף	סוג צריכה	קריאה קודמת	קריאה נוכחית	סה"כ צריכה בקוט"ש	מחיר לקוט"ש בא"ג	סה"כ לתשלום
פרטי חשבון עבור תאריכים:		01/04/22	30/04/22			
517		51,243.15	51,999.45	756.30	48.45	366.43 ₪

סה"כ לדיר:

שיא ביקוש	סה"כ
4.94	756.30
	366.43 ₪

21.31 ₪	תשלום קבוע	
7.10 ₪	תשלום עבור גודל חיבור בKVA (3x40)	
394.84 ₪	סה"כ לתשלום	לא כולל מע"מ

התפלגות חיוב בש"ח לפי תעו"ז

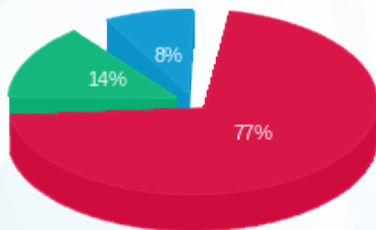

- פסגה (282.39 ₪)
- גבע (52.93 ₪)
- שפל (31.10 ₪)

הסטוריית צריכה בקוט"ש

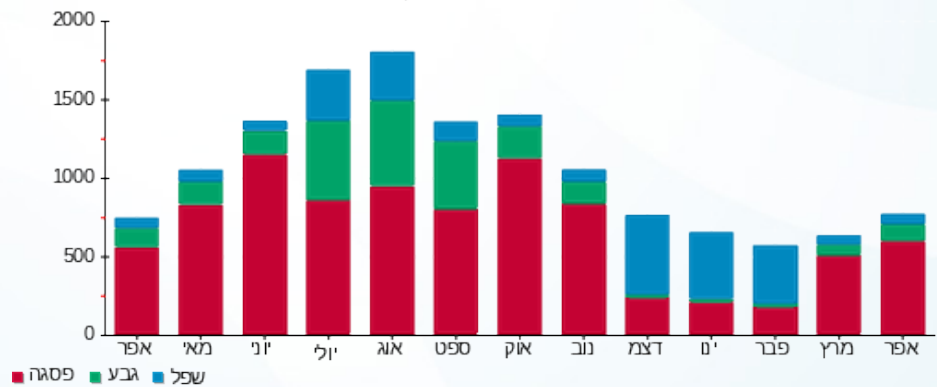



03/05/22

תאריך הפקה:

שם דייר: אירוקה 252 (14423)

30/04/22

תאריך קריאה נוכחית:

שם אתר: קניון שבעת הכוכבים

01/04/22

תאריך קריאה קודמת:

לקוח/ה נכבד/ה, אנו מתכבדים להגיש את חישוב צריכת החשמל לתקופה 01/04/22 - 30/04/22:

אירוקה 252 (14423) - 5 - 15129240(3x40)

סוג תעריף	סוג צריכה	קריאה קודמת	קריאה נוכחית	סה"כ צריכה בקוט"ש	מחיר לקוט"ש בא"ג	סה"כ לתשלום
פרטי חשבון עבור תאריכים:		01/04/22	30/04/22			
517		88,571.00	89,987.10	1,416.10	48.45	686.10 ₪

סה"כ לדייר:

שיא ביקוש	סה"כ
10.32	1,416.10
	686.10 ₪

21.31 ₪	תשלום קבוע	
7.10 ₪	תשלום עבור גודל חיבור בKVA (3x40)	
714.51 ₪	סה"כ לתשלום	לא כולל מע"מ

התפלגות חיוב בש"ח לפי תעו"ז

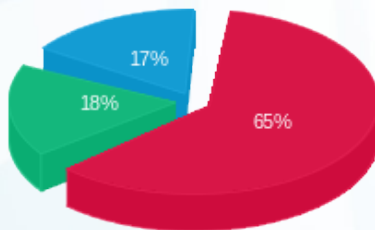

פסגה (448.89 ₪)
גבע (121.71 ₪)
שפל (115.50 ₪)

הסטוריית צריכה בקוט"ש

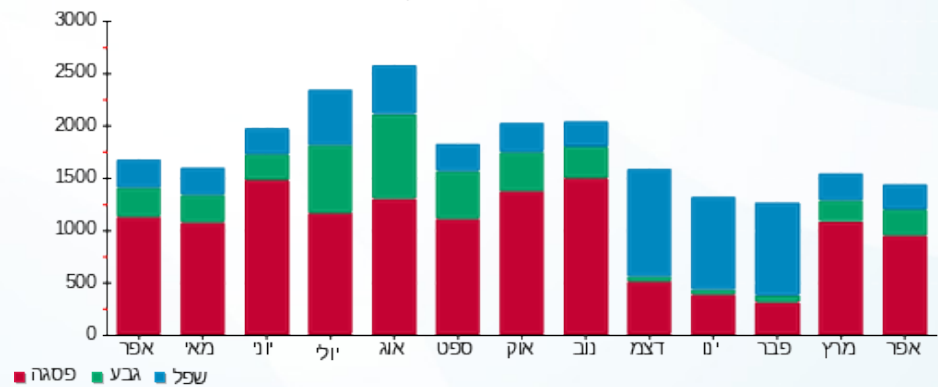

03/05/22 תאריך הפקה:
 30/04/22 תאריך קריאה נוכחית:
 01/04/22 תאריך קריאה קודמת:

שם דייר: אלדו 219 (19026)
 שם אתר: קניון שבעת הכוכבים

לקוח/ה נכבד/ה, אנו מתכבדים להגיש את חישוב צריכת החשמל לתקופה 01/04/22 - 30/04/22:

אלדו 219 (19026) - 3 - 18017312(3x63)

סוג תעריף	סוג צריכה	קריאה קודמת	קריאה נוכחית	סה"כ צריכה בקוט"ש	מחיר לקוט"ש בא"ג	סה"כ לתשלום
			30/04/22	01/04/22	פרטי חשבון עבור תאריכים:	
517		105,214.15	107,610.50	2,396.35	48.45	1,161.03 ₪

סה"כ לדייר:

שיא ביקוש	סה"כ
12.53	2,396.35
	1,161.03 ₪

21.31 ₪	תשלום קבוע	
11.18 ₪	תשלום עבור גודל חיבור בKVA (3x63)	
1,193.52 ₪	סה"כ לתשלום	לא כולל מע"מ

התפלגות חיוב בש"ח לפי תעו"ז

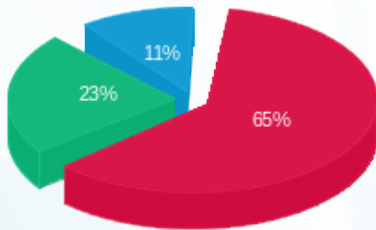

פסגה (759.77 ₪) ■
 גבע (272.77 ₪) ■
 שפל (128.49 ₪) ■

הסטוריית צריכה בקוט"ש

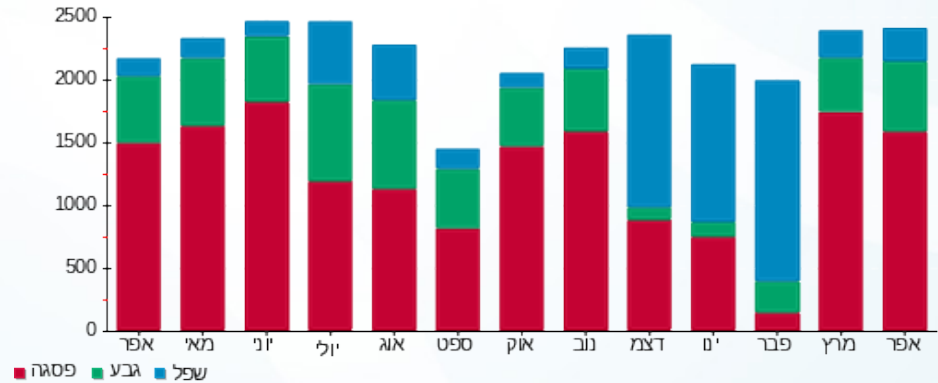

03/05/22 תאריך הפקה:
 30/04/22 תאריך קריאה נוכחית:
 01/04/22 תאריך קריאה קודמת:

שם דייר: אלמיקיז' 128 (15458)
 שם אתר: קניון שבעת הכוכבים

לקוח/ה נכבד/ה, אנו מתכבדים להגיש את חישוב צריכת החשמל לתקופה 01/04/22 - 30/04/22:

אלמיקיז' 128 (15458) - 3 - 18017211 (3x45)

סוג תעריף	סוג צריכה	קריאה קודמת	קריאה נוכחית	סה"כ צריכה בקוט"ש	מחיר לקוט"ש בא"ג	סה"כ לתשלום
פרטי חשבון עבור תאריכים:		01/04/22	30/04/22			
517		87,268.53	88,787.30	1,518.77	48.45	735.84 ₪

סה"כ לדייר:

שיא ביקוש	סה"כ
11.75	1,518.77
	735.84 ₪

21.31 ₪	תשלום קבוע	
7.99 ₪	תשלום עבור גודל חיבור ב KVA (3x45)	
765.14 ₪	סה"כ לתשלום	לא כולל מע"מ

התפלגות חיוב בש"ח לפי תעו"ז

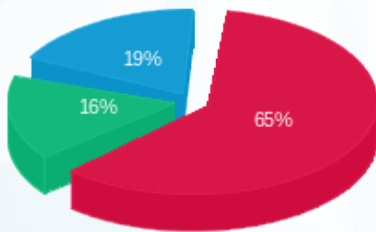

פסגה (476.40 ₪) 65%
 גבע (120.08 ₪) 16%
 שפל (139.36 ₪) 19%

הסטוריית צריכה בקוט"ש

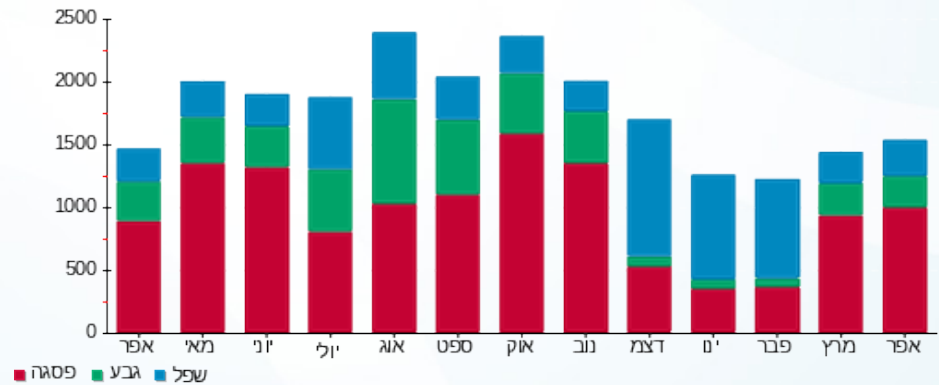

03/05/22 תאריך הפקה:
 30/04/22 תאריך קריאה נוכחית:
 01/04/22 תאריך קריאה קודמת:

שם דייר: אלנביקה 304 (18826)
 שם אתר: קניון שבעת הכוכבים

לקוח/ה נכבד/ה, אנו מתכבדים להגיש את חישוב צריכת החשמל לתקופה 01/04/22 - 30/04/22:

אלנביקה 304 (18826) - 1 - 18017302(3x50)

סוג תעריף	סוג צריכה	קריאה קודמת	קריאה נוכחית	סה"כ צריכה בקוט"ש	מחיר לקוט"ש בא"ג	סה"כ לתשלום
פרטי חשבון עבור תאריכים:		01/04/22	30/04/22			
517		23,016.70	23,407.50	390.80	48.45	189.34 ₪

סה"כ לדייר:

שיא ביקוש	סה"כ
1.61	390.80
	189.34 ₪

21.31 ₪	תשלום קבוע	
8.88 ₪	תשלום עבור גודל חיבור בKVA (3x50)	
219.53 ₪	סה"כ לתשלום	לא כולל מע"מ

התפלגות חיוב בש"ח לפי תעו"ז

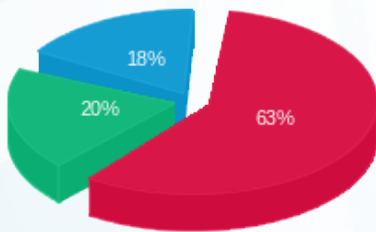

פסגה (118.51 ₪) ■
 גבע (37.60 ₪) ■
 שפל (33.24 ₪) ■

הסטוריית צריכה בקוט"ש

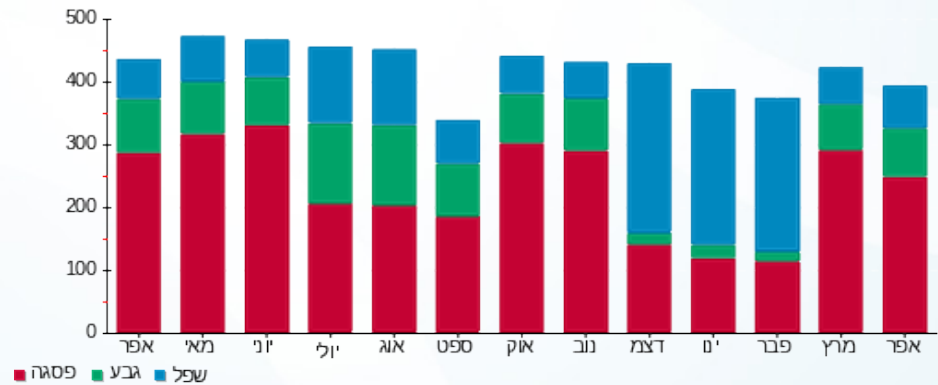



03/05/22

תאריך הפקה:

שם דייר: אלקליל 216 (18027)

30/04/22

תאריך קריאה נוכחית:

שם אתר: קניון שבעת הכוכבים

01/04/22

תאריך קריאה קודמת:

לקוח/ה נכבד/ה, אנו מתכבדים להגיש את חישוב צריכת החשמל לתקופה 01/04/22 - 30/04/22:

אלקליל 216 (18027) - 1 - 18017281(3x40)

סוג תעריף	סוג צריכה	קריאה קודמת	קריאה נוכחית	סה"כ צריכה בקוט"ש	מחיר לקוט"ש בא"ג	סה"כ לתשלום
פרטי חשבון עבור תאריכים:		01/04/22	30/04/22			
517		107,553.60	109,271.80	1,718.20	48.45	832.47 ₪

סה"כ לדייר:

שיא ביקוש	סה"כ
8.67	1,718.20
	832.47 ₪

21.31 ₪	תשלום קבוע	
7.10 ₪	תשלום עבור גודל חיבור בKVA (3x40)	
860.88 ₪	סה"כ לתשלום	לא כולל מע"מ

התפלגות חיוב בש"ח לפי תעו"ז

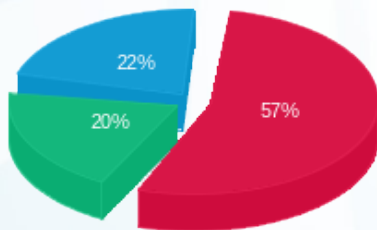

- פסגה (476.99 ₪) 57%
- גבע (168.73 ₪) 20%
- שפל (186.75 ₪) 22%

הסטוריית צריכה בקוט"ש

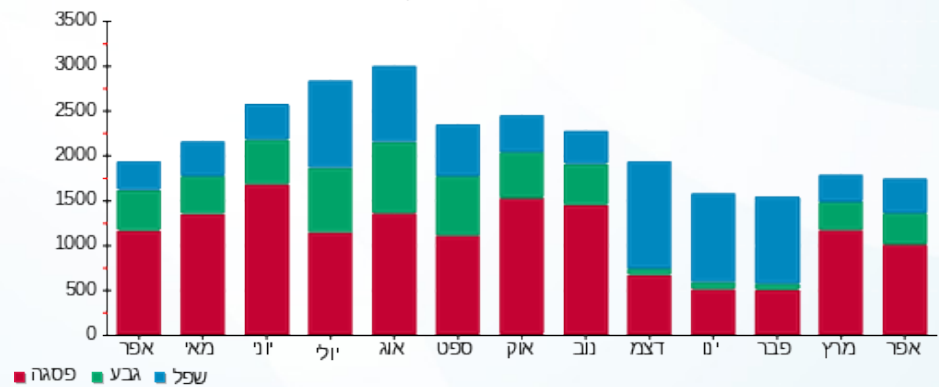

03/05/22 תאריך הפקה:
 30/04/22 תאריך קריאה נוכחית:
 01/04/22 תאריך קריאה קודמת:

שם דייר: אמין תקשורת 130 (16426)
 שם אתר: קניון שבעת הכוכבים

לקוח/ה נכבד/ה, אנו מתכבדים להגיש את חישוב צריכת החשמל לתקופה 01/04/22 - 30/04/22:

אמין תקשורת 130 (16426) - 2 - 18017287(3x63)

סוג תעריף	סוג צריכה	קריאה קודמת	קריאה נוכחית	סה"כ צריכה בקוט"ש	מחיר לקוט"ש בא"ג	סה"כ לתשלום
פרטי חשבון עבור תאריכים:		01/04/22	30/04/22			
517		34,197.20	34,863.20	666.00	48.45	322.68 ₪

סה"כ לדייר:

שיא ביקוש	סה"כ
6.95	666.00
	322.68 ₪

21.31 ₪	תשלום קבוע	
11.18 ₪	תשלום עבור גודל חיבור בKVA (3x63)	
355.17 ₪	סה"כ לתשלום	לא כולל מע"מ

התפלגות חיוב בש"ח לפי תעו"ז

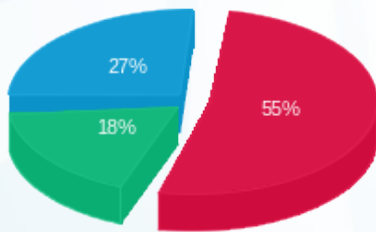

פסגה (178.05 ₪) 55%
 גבע (59.06 ₪) 18%
 שפל (85.56 ₪) 27%

הסטוריית צריכה בקוט"ש

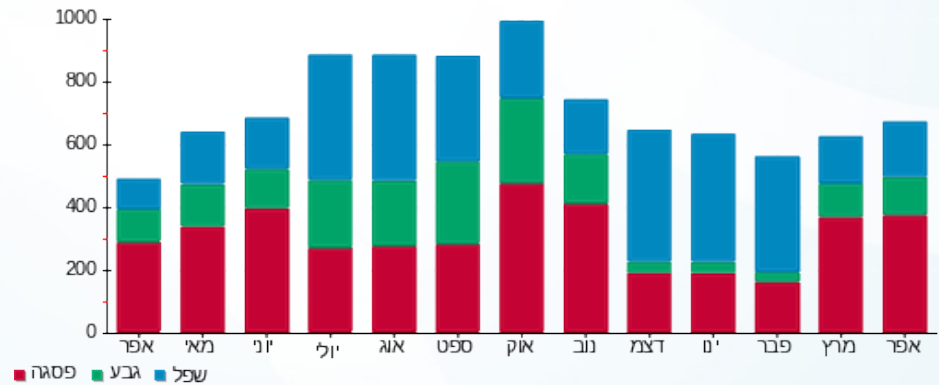



03/05/22 תאריך הפקה:
 30/04/22 תאריך קריאה נוכחית:
 01/04/22 תאריך קריאה קודמת:

שם דייר: אמריקן איגל (18326)
 שם אתר: קניון שבעת הכוכבים

לקוח/ה נכבד/ה, אנו מתכבדים להגיש את חישוב צריכת החשמל לתקופה 01/04/22 - 30/04/22:

אמריקן איגל (18326) - 1 - 18017261 (3x400)

סוג תעריף	סוג צריכה	קריאה קודמת	קריאה נוכחית	סה"כ צריכה בקוט"ש	מחיר לקוט"ש בא"ג	סה"כ לתשלום
		01/04/22	30/04/22			
777	פסגה	486,992.40	498,904.80	11,912.40	46.64	5,555.94 ₪
778	גבע	241,952.40	246,288.00	4,335.60	38.61	1,673.98 ₪
779	שפל	262,612.80	266,415.60	3,802.80	31.90	1,213.09 ₪

סה"כ לדייר:

פסגה	גבע	שפל	סה"כ	שיא ביקוש
11,912.40	4,335.60	3,802.80	20,050.80	103.65
₪ 5,555.94	₪ 1,673.98	₪ 1,213.09	₪ 8,443.01	

סה"כ צריכה

סה"כ לתשלום

214.45 ₪	תשלום קבוע	
71.00 ₪	תשלום עבור גודל חיבור בKVA (3x400)	
8,728.47 ₪	סה"כ לתשלום	לא כולל מע"מ

התפלגות חיוב בש"ח לפי תעו"ז

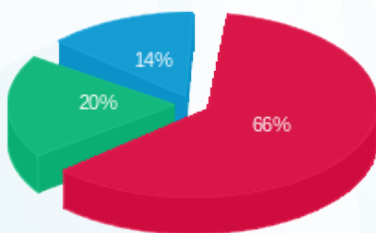

פסגה (₪ 5,555.94)
 גבע (₪ 1,673.98)
 שפל (₪ 1,213.09)

הסטוריית צריכה בקוט"ש

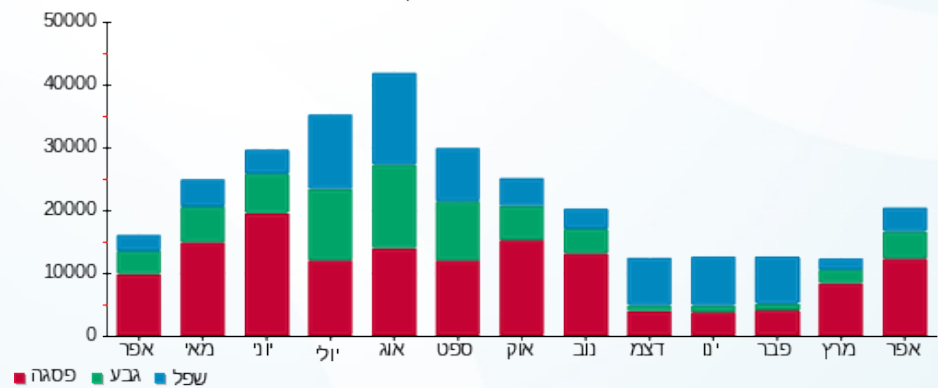

03/05/22 תאריך הפקה:
 30/04/22 תאריך קריאה נוכחית:
 01/04/22 תאריך קריאה קודמת:

שם דייר: אניס (19027)
 שם אתר: קניון שבעת הכוכבים

לקוח/ה נכבד/ה, אנו מתכבדים להגיש את חישוב צריכת החשמל לתקופה 01/04/22 - 30/04/22:

אניס (19027) - 1 - 18017207(3x32)

סוג תעריף	סוג צריכה	קריאה קודמת	קריאה נוכחית	סה"כ צריכה בקוט"ש	מחיר לקוט"ש בא"ג	סה"כ לתשלום
פרטי חשבון עבור תאריכים:		01/04/22	30/04/22			
517		161,945.55	165,642.00	3,696.45	48.45	1,790.93 ₪

סה"כ לדייר:

שיא ביקוש	סה"כ
8.08	3,696.45
	1,790.93 ₪

21.31 ₪	תשלום קבוע	
5.68 ₪	תשלום עבור גודל חיבור ב KVA (3x32)	
1,817.92 ₪	סה"כ לתשלום	לא כולל מע"מ

התפלגות חיוב בש"ח לפי תעו"ז

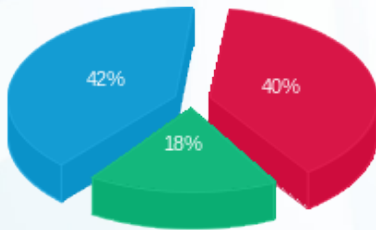

פסגה (717.16 ₪) ■
 גבע (329.10 ₪) ■
 שפל (744.68 ₪) ■

הסטוריית צריכה בקוט"ש

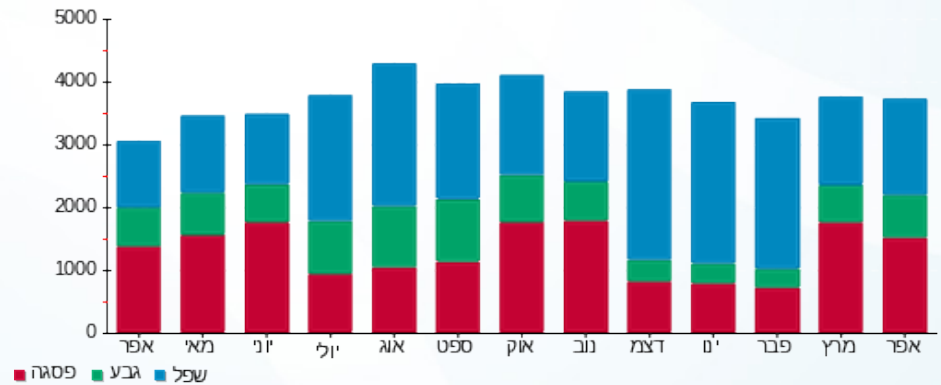

03/05/22 תאריך הפקה:
 30/04/22 תאריך קריאה נוכחי:
 01/04/22 תאריך קריאה קודמת:

שם דייר: אפרודיטה 133+134 (15320)
 שם אתר: קניון שבעת הכוכבים

לקוח/ה נכבד/ה, אנו מתכבדים להגיש את חישוב צריכת החשמל לתקופה 01/04/22 - 30/04/22:

אפרודיטה 133+134 (15320) - 2 - 18017218 (3x80)

סוג תעריף	סוג צריכה	קריאה קודמת	קריאה נוכחית	סה"כ צריכה בקוט"ש	מחיר לקוט"ש בא"ג	סה"כ לתשלום
פרטי חשבון עבור תאריכים:		01/04/22	30/04/22			
517		63,104.20	64,396.10	1,291.90	48.45	625.93 ₪

סה"כ לדייר:

שיא ביקוש	סה"כ
9.48	1,291.90
	625.93 ₪

תשלום קבוע	תשלום עבור גודל חיבור ב KVA (3x80)	סה"כ לתשלום	לא כולל מע"מ
21.31 ₪	14.20 ₪	661.44 ₪	

התפלגות חיוב בש"ח לפי תעו"ז

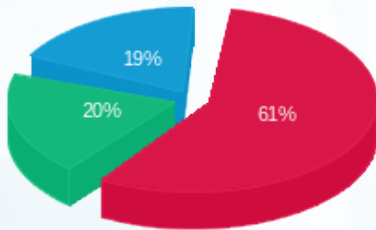

פסגה (₪ 381.74)
 גבע (₪ 125.05)
 שפל (₪ 119.14)

הסטוריית צריכה בקוט"ש

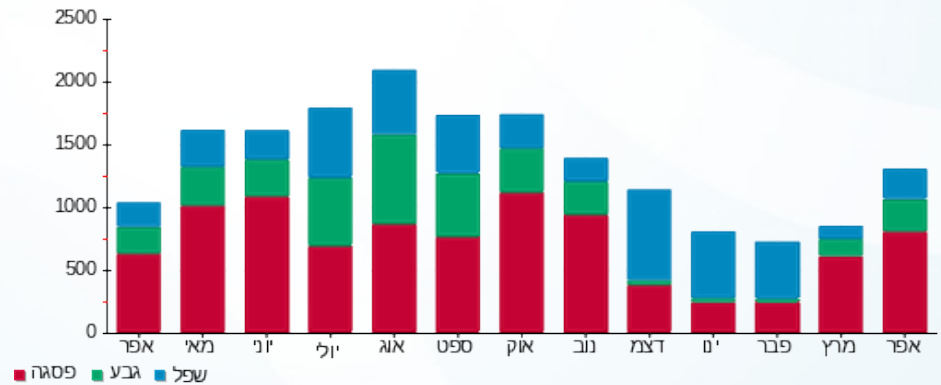

03/05/22 תאריך הפקה:
 30/04/22 תאריך קריאה נוכחית:
 01/04/22 תאריך קריאה קודמת:

שם דייר: אפריל 117+118 (14403)
 שם אתר: קניון שבעת הכוכבים

לקוח/ה נכבד/ה, אנו מתכבדים להגיש את חישוב צריכת החשמל לתקופה 01/04/22 - 30/04/22:

אפריל 117+118 (14403) - 1 - 18017287(3x63)

סוג תעריף	סוג צריכה	קריאה קודמת	קריאה נוכחית	סה"כ צריכה בקוט"ש	מחיר לקוט"ש בא"ג	סה"כ לתשלום
פרטי חשבון עבור תאריכים:		01/04/22	30/04/22			
517		136,791.00	139,508.40	2,717.40	48.45	1,316.58 ₪

סה"כ לדייר:

שיא ביקוש	סה"כ
14.38	2,717.40
	1,316.58 ₪

21.31 ₪	תשלום קבוע	
11.18 ₪	תשלום עבור גודל חיבור ב KVA (3x63)	
1,349.07 ₪	סה"כ לתשלום	לא כולל מע"מ

התפלגות חיוב בש"ח לפי תעו"ז

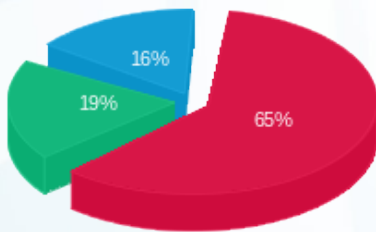

פסגה (850.10 ₪)
 גבע (255.67 ₪)
 שפל (210.81 ₪)

הסטוריית צריכה בקוט"ש

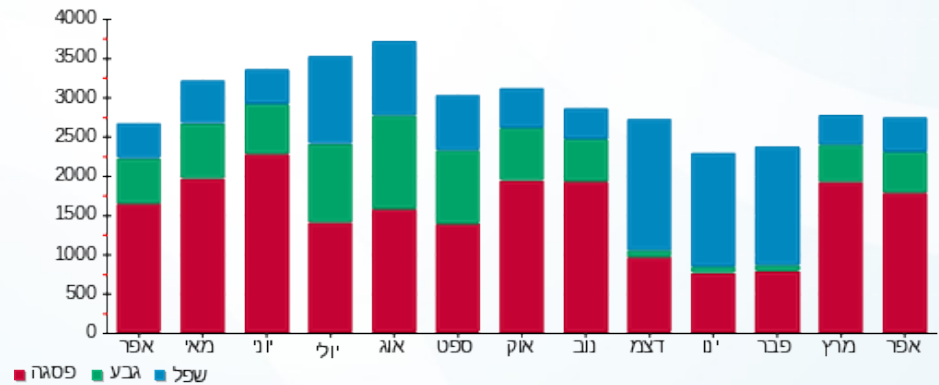



03/05/22 תאריך הפקה:
 30/04/22 תאריך קריאה נוכחית:
 01/04/22 תאריך קריאה קודמת:

שם דייר: אפרת עיצובים 312 (16003)
 שם אתר: קניון שבעת הכוכבים

לקוח/ה נכבד/ה, אנו מתכבדים להגיש את חישוב צריכת החשמל לתקופה 01/04/22 - 30/04/22:

אפרת עיצובים 312 (16003) - 3 - 18017302 (3x40)

סוג תעריף	סוג צריכה	קריאה קודמת	קריאה נוכחית	סה"כ צריכה בקוט"ש	מחיר לקוט"ש בא"ג	סה"כ לתשלום
פרטי חשבון עבור תאריכים:						
777	פסגה	01/04/22	30/04/22	0.65	46.64	0.30 ₪
778	גבע	84.20	84.20	0.00	38.61	0.00 ₪
779	שפל	106.55	106.55	0.00	31.90	0.00 ₪

סה"כ לדייר:

פסגה	גבע	שפל	סה"כ	שיא ביקוש
0.65	0.00	0.00	0.65	0.08
0.30 ₪	0.00 ₪	0.00 ₪	0.30 ₪	

סה"כ צריכה
 סה"כ לתשלום

214.45 ₪	תשלום קבוע	
7.10 ₪	תשלום עבור גודל חיבור בKVA (3x40)	
221.85 ₪	סה"כ לתשלום	לא כולל מע"מ

התפלגות חיוב בש"ח לפי תעו"ז



פסגה (0.30 ₪)
 גבע (0.00 ₪)
 שפל (0.00 ₪)

הסטוריית צריכה בקוט"ש

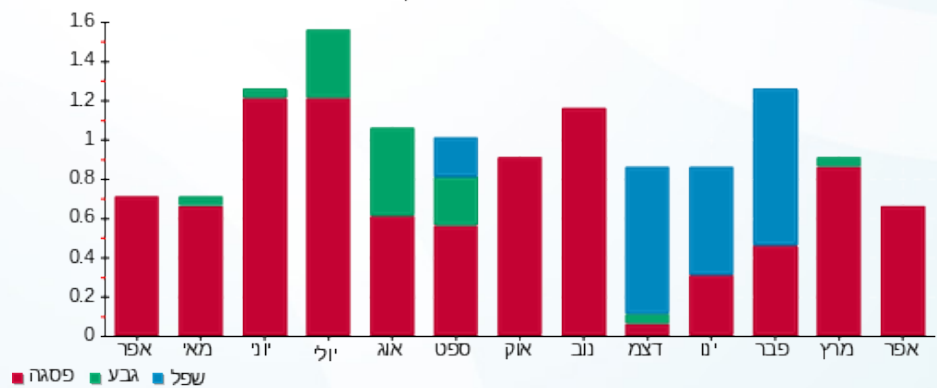



03/05/22 תאריך הפקה:
 30/04/22 תאריך קריאה נוכחי:
 01/04/22 תאריך קריאה קודמת:

שם דייר: אקספרס תיקונים (18527)
 שם אתר: קניון שבעת הכוכבים

לקוח/ה נכבד/ה, אנו מתכבדים להגיש את חישוב צריכת החשמל לתקופה 01/04/22 - 30/04/22:

אקספרס תיקונים (18527) - 2 - 18017285(3x63)

סוג תעריף	סוג צריכה	קריאה קודמת	קריאה נוכחית	סה"כ צריכה בקוט"ש	מחיר לקוט"ש בא"ג	סה"כ לתשלום
פרטי חשבון עבור תאריכים:		01/04/22	30/04/22			
517		27,760.90	28,262.30	501.40	48.45	242.93 ₪

סה"כ לדייר:

סה"כ	שיא ביקוש
501.40	5.34
242.93 ₪	

21.31 ₪	תשלום קבוע	
11.18 ₪	תשלום עבור גודל חיבור בKVA (3x63)	
275.42 ₪	סה"כ לתשלום	לא כולל מע"מ

התפלגות חיוב בש"ח לפי תעו"ז

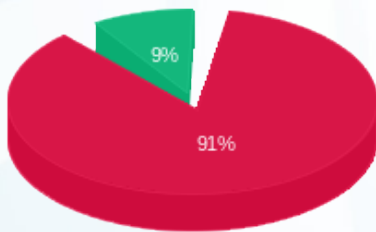

פסגה (220.11 ₪) 91%
 גבע (22.82 ₪) 9%
 שפל (0.00 ₪) 0%

הסטוריית צריכה בקוט"ש

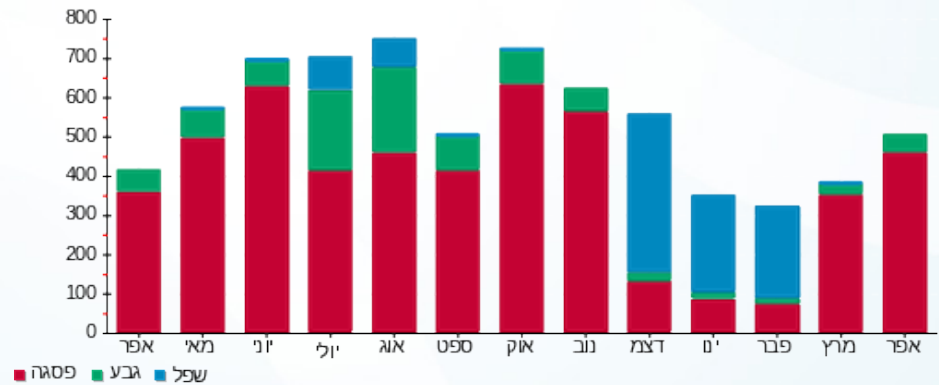

03/05/22 תאריך הפקה:
 30/04/22 תאריך קריאה נוכחית:
 01/04/22 תאריך קריאה קודמת:

שם דייר: ארומה - חיוני 128 א 15420
 שם אתר: קניון שבעת הכוכבים

לקוח/ה נכבד/ה, אנו מתכבדים להגיש את חישוב צריכת החשמל לתקופה 01/04/22 - 30/04/22:

ארומה - חיוני 128 א 15420 - 4 - 18017222 (3x40)

סוג תעריף	סוג צריכה	קריאה קודמת	קריאה נוכחית	סה"כ צריכה בקוט"ש	מחיר לקוט"ש בא"ג	סה"כ לתשלום
			01/04/22	30/04/22	פרטי חשבון עבור תאריכים:	
777	פסגה	111,186.25	114,287.60	3,101.35	46.64	1,446.47 ₪
778	גבע	57,738.65	59,218.05	1,479.40	38.61	571.20 ₪
779	שפל	176,212.45	179,575.15	3,362.70	31.90	1,072.70 ₪

סה"כ לדייר:

פסגה	גבע	שפל	סה"כ	שיא ביקוש
3,101.35	1,479.40	3,362.70	7,943.45	15.14
1,446.47 ₪	571.20 ₪	1,072.70 ₪	3,090.37 ₪	

סה"כ צריכה
סה"כ לתשלום

214.45 ₪	תשלום קבוע	
7.10 ₪	תשלום עבור גודל חיבור ב KVA (3x40)	
3,311.92 ₪	סה"כ לתשלום	לא כולל מע"מ

התפלגות חיוב בש"ח לפי תע"ז

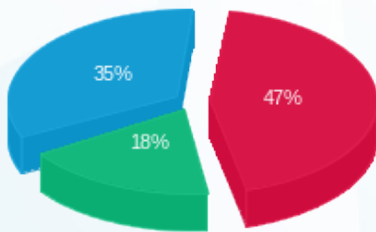

■ פסגה (1,446.47 ₪)
 ■ גבע (571.20 ₪)
 ■ שפל (1,072.70 ₪)

הסטוריית צריכה בקוט"ש

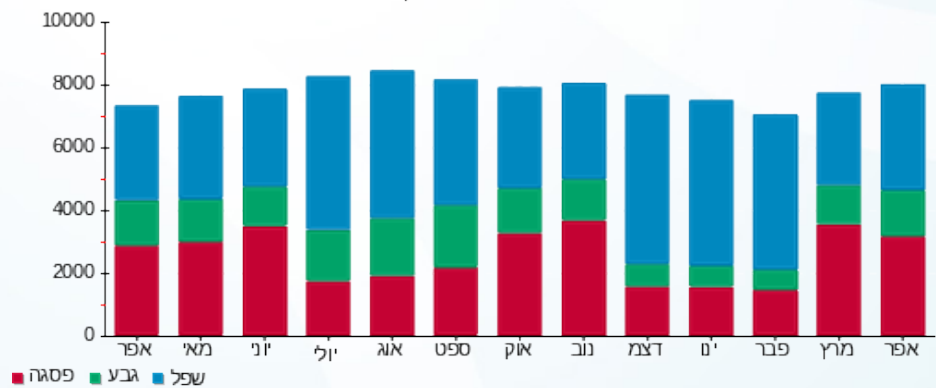



03/05/22

תאריך הפקה:

שם דייר: ארומה 128 א בילתי חיוני (15420)

30/04/22

תאריך קריאה נוכחית:

שם אתר: קניון שבעת הכוכבים

01/04/22

תאריך קריאה קודמת:

לקוח/ה נכבד/ה, אנו מתכבדים להגיש את חישוב צריכת החשמל לתקופה 30/04/22 - 01/04/22:

ארומה 128 א בילתי חיוני (15420) - 1 - 18017218 (3x125)

סוג תעריף	סוג צריכה	קריאה קודמת	קריאה נוכחית	סה"כ צריכה בקוט"ש	מחיר לקוט"ש בא"ג	סה"כ לתשלום
פרטי חשבון עבור תאריכים:						
		01/04/22	30/04/22			
777	פסגה	164,750.80	169,453.80	4,703.00	46.64	2,193.48 ₪
778	גבע	70,384.80	72,132.40	1,747.60	38.61	674.75 ₪
779	שפל	140,429.00	142,360.60	1,931.60	31.90	616.18 ₪

סה"כ לדייר:

פסגה	גבע	שפל	סה"כ	שיא ביקוש
4,703.00	1,747.60	1,931.60	8,382.20	33.15
2,193.48 ₪	674.75 ₪	616.18 ₪	3,484.41 ₪	

סה"כ צריכה

סה"כ לתשלום

214.45 ₪	תשלום קבוע	
22.19 ₪	תשלום עבור גודל חיבור ב KVA (3x125)	
3,721.05 ₪	סה"כ לתשלום	לא כולל מע"מ

התפלגות חיוב בש"ח לפי תעו"ז

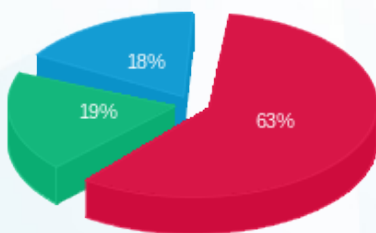

- פסגה (2,193.48 ₪) 63%
- גבע (674.75 ₪) 19%
- שפל (616.18 ₪) 18%

הסטוריית צריכה בקוט"ש

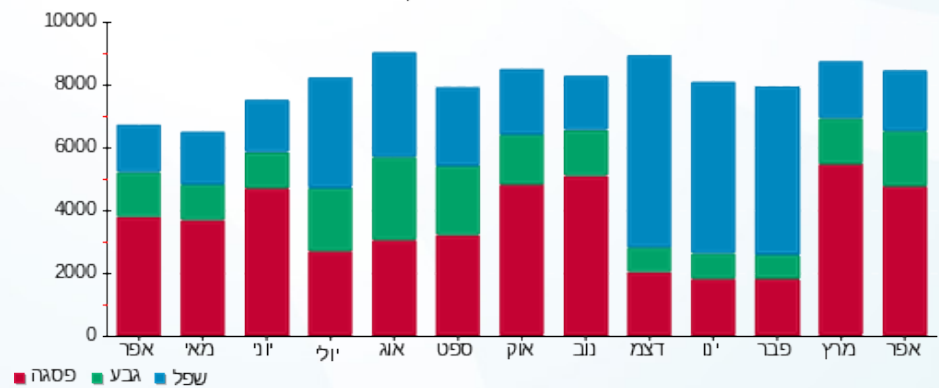

03/05/22 תאריך הפקה:
 30/04/22 תאריך קריאה נוכחית:
 01/04/22 תאריך קריאה קודמת:

שם דייר: אריסטו 210 (18828)
 שם אתר: קניון שבעת הכוכבים

לקוח/ה נכבד/ה, אנו מתכבדים להגיש את חישוב צריכת החשמל לתקופה 01/04/22 - 30/04/22:

אריסטו 210 (18828) - 3 - 18017282(3x63)

סוג תעריף	סוג צריכה	קריאה קודמת	קריאה נוכחית	סה"כ צריכה בקוט"ש	מחיר לקוט"ש בא"ג	סה"כ לתשלום
פרטי חשבון עבור תאריכים:		01/04/22	30/04/22			
517		106,104.70	108,198.00	2,093.30	48.45	1,014.20 ₪

סה"כ לדייר:

שיא ביקוש	סה"כ
11.03	2,093.30
	1,014.20 ₪

21.31 ₪	תשלום קבוע	
11.18 ₪	תשלום עבור גודל חיבור ב KVA (3x63)	
1,046.70 ₪	סה"כ לתשלום	לא כולל מע"מ

התפלגות חיוב בש"ח לפי תעו"ז

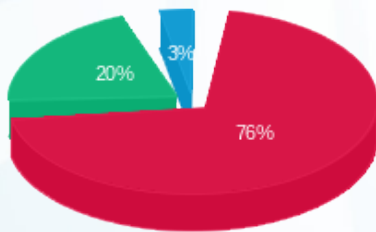

פסגה (773.60 ₪) ■
 גבע (207.56 ₪) ■
 שפל (33.04 ₪) ■

הסטוריית צריכה בקוט"ש

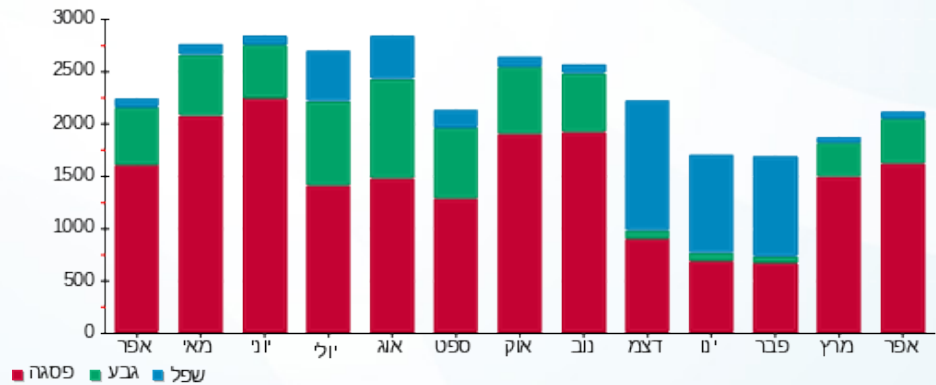

03/05/22 תאריך הפקה:
 30/04/22 תאריך קריאה נוכחית:
 01/04/22 תאריך קריאה קודמת:

שם דייר: ארנקי שולה 209 (15865)
 שם אתר: קניון שבעת הכוכבים

לקוח/ה נכבד/ה, אנו מתכבדים להגיש את חישוב צריכת החשמל לתקופה 01/04/22 - 30/04/22:

ארנקי שולה 209 (15865) - 2 - (3x45)18017282

סוג תעריף	סוג צריכה	קריאה קודמת	קריאה נוכחית	סה"כ צריכה בקוט"ש	מחיר לקוט"ש בא"ג	סה"כ לתשלום
פרטי חשבון עבור תאריכים:		01/04/22	30/04/22			
517		65,008.15	66,346.30	1,338.15	48.45	648.33 ₪

סה"כ לדייר:

שיא ביקוש	סה"כ
5.64	1,338.15
	648.33 ₪

21.31 ₪	תשלום קבוע	
7.99 ₪	תשלום עבור גודל חיבור ב-KVA (3x45)	
677.63 ₪	סה"כ לתשלום	לא כולל מע"מ

התפלגות חיוב בש"ח לפי תעו"ז

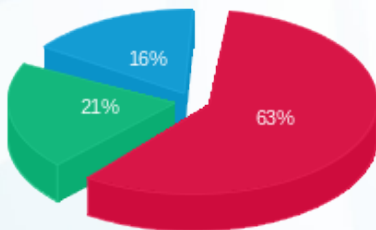

פסגה (406.57 ₪)
 גבע (134.91 ₪)
 שפל (106.86 ₪)

הסטוריית צריכה בקוט"ש

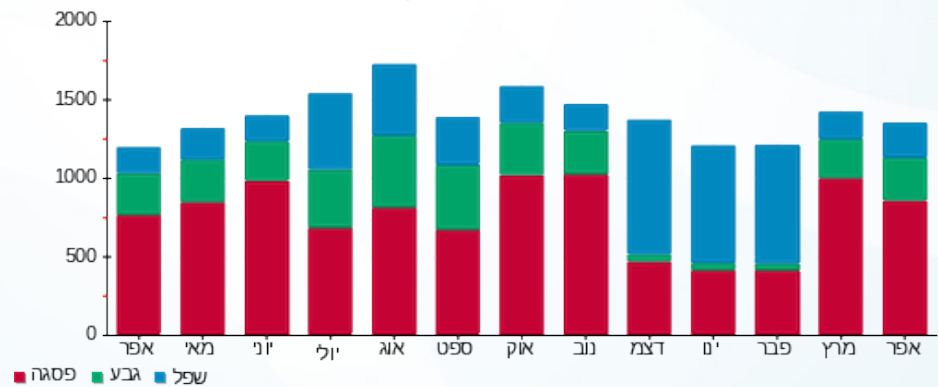

03/05/22 תאריך הפקה:
 30/04/22 תאריך קריאה נוכחית:
 01/04/22 תאריך קריאה קודמת:

שם דייר: בא מאהבה 126
 שם אתר: קניון שבעת הכוכבים

לקוח/ה נכבד/ה, אנו מתכבדים להגיש את חישוב צריכת החשמל לתקופה 01/04/22 - 30/04/22:

בא מאהבה 126 - 1 - 18017220(3x63)

סוג תעריף	סוג צריכה	קריאה קודמת	קריאה נוכחית	סה"כ צריכה בקוט"ש	מחיר לקוט"ש בא"ג	סה"כ לתשלום
פרטי חשבון עבור תאריכים:		01/04/22	30/04/22			
517		40,449.46	41,072.40	622.94	48.45	301.81 ₪

סה"כ לדייר:

שיא ביקוש	סה"כ
8.74	622.94
	301.81 ₪

21.31 ₪	תשלום קבוע	
11.18 ₪	תשלום עבור גודל חיבור בKVA (3x63)	
334.31 ₪	סה"כ לתשלום	לא כולל מע"מ

התפלגות חיוב בש"ח לפי תעו"ז

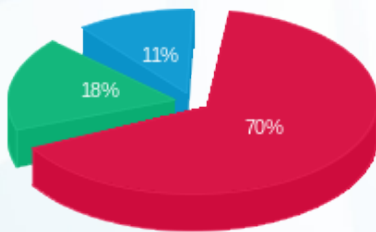

פסגה (212.66 ₪) ■
 גבע (54.90 ₪) ■
 שפל (34.25 ₪) ■

הסטוריית צריכה בקוט"ש

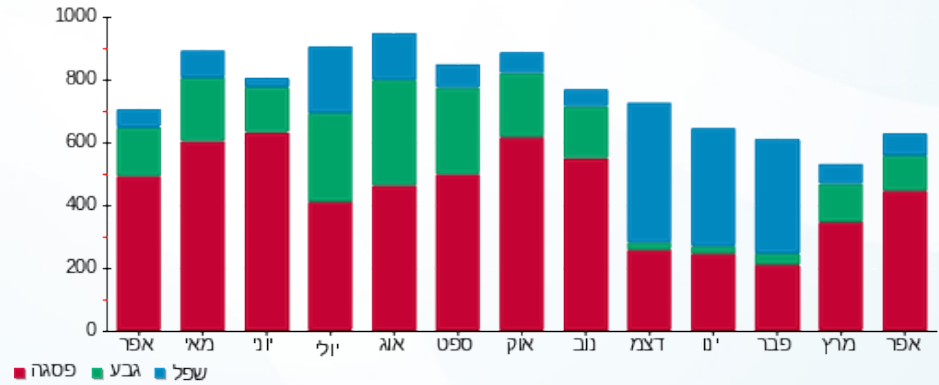

03/05/22 תאריך הפקה:
 30/04/22 תאריך קריאה נוכחית:
 01/04/22 תאריך קריאה קודמת:

שם דייר: באולינג - חיוני 12 (14486)
 שם אתר: קניון שבעת הכוכבים

לקוח/ה נכבד/ה, אנו מתכבדים להגיש את חישוב צריכת החשמל לתקופה 01/04/22 - 30/04/22:

באולינג - חיוני 12 (14486) - 3 - 18017342(3x40)

סוג תעריף	סוג צריכה	קריאה קודמת	קריאה נוכחית	סה"כ צריכה בקוט"ש	מחיר לקוט"ש בא"ג	סה"כ לתשלום
פרטי חשבון עבור תאריכים:		01/04/22	30/04/22			
517		52,321.46	53,355.40	1,033.94	48.45	500.95 ₪

סה"כ לדייר:

שיא ביקוש	סה"כ
2.33	1,033.94
	500.95 ₪

21.31 ₪	תשלום קבוע	
7.10 ₪	תשלום עבור גודל חיבור בKVA (3x40)	
529.36 ₪	סה"כ לתשלום	לא כולל מע"מ

התפלגות חיוב בש"ח לפי תעו"ז

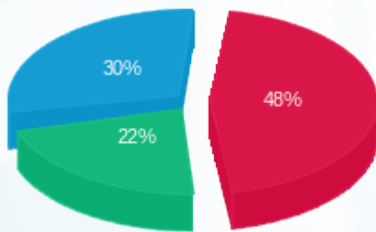

פסגה (241.27 ₪) ■
 גבע (110.28 ₪) ■
 שפל (149.39 ₪) ■

הסטוריית צריכה בקוט"ש

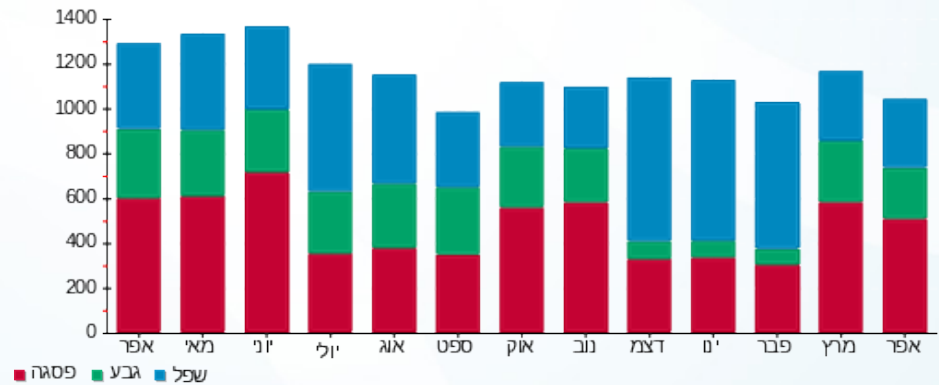



03/05/22

תאריך הפקה:

שם דייר: באולינג 12 (14486)

30/04/22

תאריך קריאה נוכחית:

שם אתר: קניון שבעת הכוכבים

01/04/22

תאריך קריאה קודמת:

לקוח/ה נכבד/ה, אנו מתכבדים להגיש את חישוב צריכת החשמל לתקופה 01/04/22 - 30/04/22:

באולינג 12 (14486) - 2 - (3x250)18017266

סוג תעריף	סוג צריכה	קריאה קודמת	קריאה נוכחית	סה"כ צריכה בקוט"ש	מחיר לקוט"ש בא"ג	סה"כ לתשלום
פרטי חשבון עבור תאריכים:						
		01/04/22	30/04/22			
777	פסגה	237,664.80	244,729.20	7,064.40	46.64	3,294.84 ₪
778	גבע	164,536.00	169,033.20	4,497.20	38.61	1,736.37 ₪
779	שפל	318,671.60	324,067.60	5,396.00	31.90	1,721.32 ₪

סה"כ לדייר:

פסגה	גבע	שפל	סה"כ	שיא ביקוש
7,064.40	4,497.20	5,396.00	16,957.60	64.06
₪ 3,294.84	₪ 1,736.37	₪ 1,721.32	₪ 6,752.53	

סה"כ צריכה

סה"כ לתשלום

214.45 ₪	תשלום קבוע	
44.38 ₪	תשלום עבור גודל חיבור בKVA (3x250)	
7,011.36 ₪	סה"כ לתשלום	לא כולל מע"מ

התפלגות חיוב בש"ח לפי תע"ז

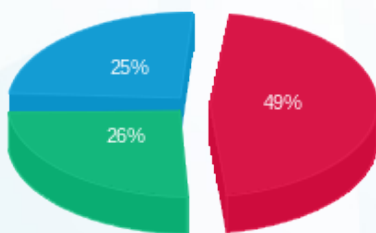

- פסגה (₪ 3,294.84) 25%
- גבע (₪ 1,736.37) 26%
- שפל (₪ 1,721.32) 49%

הסטוריית צריכה בקוט"ש

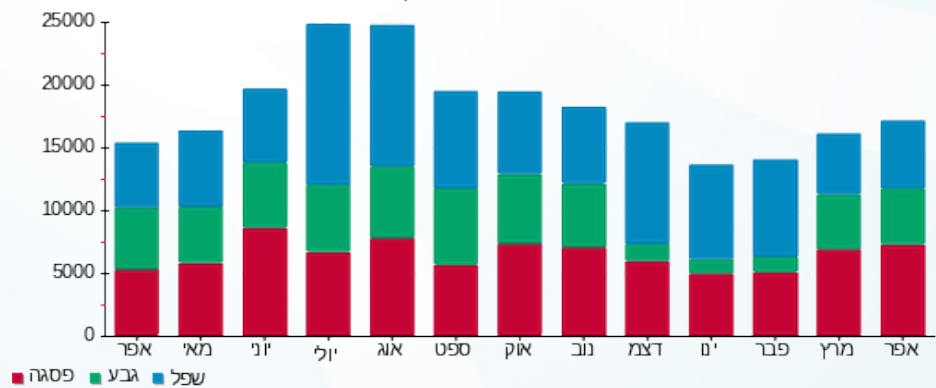



03/05/22

תאריך הפקה:

שם דייר: בגט ניר 226 (15292)

30/04/22

תאריך קריאה נוכחית:

שם אתר: קניון שבעת הכוכבים

01/04/22

תאריך קריאה קודמת:

לקוח/ה נכבד/ה, אנו מתכבדים להגיש את חישוב צריכת החשמל לתקופה 01/04/22 - 30/04/22:

בגט ניר 226 (15292) - 1 - 16193882 (3x63)

סוג תעריף	סוג צריכה	קריאה קודמת	קריאה נוכחית	סה"כ צריכה בקוט"ש	מחיר לקוט"ש בא"ג	סה"כ לתשלום
פרטי חשבון עבור תאריכים:						
777	פסגה	01/04/22	30/04/22	3,083.50	46.64	1,438.14 ₪
778	גבע	47,928.60	49,082.60	1,154.00	38.61	445.56 ₪
779	שפל	108,622.70	110,153.90	1,531.20	31.90	488.45 ₪

סה"כ לדייר:

פסגה	גבע	שפל	סה"כ	שיא ביקוש
3,083.50	1,154.00	1,531.20	5,768.70	26.58
1,438.14 ₪	445.56 ₪	488.45 ₪	2,372.16 ₪	

סה"כ צריכה

סה"כ לתשלום

214.45 ₪	תשלום קבוע	
11.18 ₪	תשלום עבור גודל חיבור בKVA (3x63)	
2,597.79 ₪	סה"כ לתשלום	לא כולל מע"מ

התפלגות חיוב בש"ח לפי תע"ז

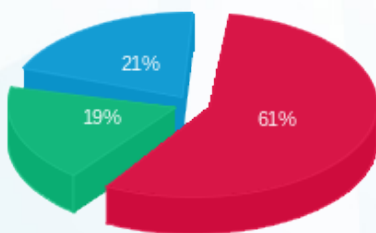

- פסגה (1,438.14 ₪)
- גבע (445.56 ₪)
- שפל (488.45 ₪)

הסטוריית צריכה בקוט"ש

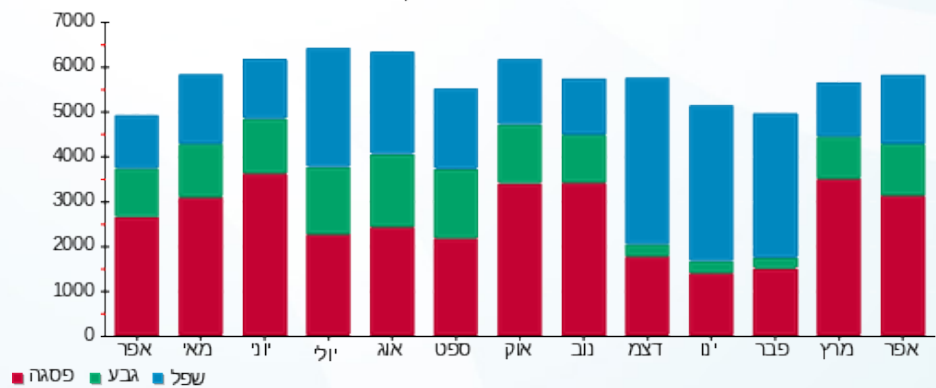



03/05/22

תאריך הפקה:

שם דייר: בורגר ראנץ 227 (18526)

30/04/22

תאריך קריאה נוכחית:

שם אתר: קניון שבעת הכוכבים

01/04/22

תאריך קריאה קודמת:

לקוח/ה נכבד/ה, אנו מתכבדים להגיש את חישוב צריכת החשמל לתקופה 01/04/22 - 30/04/22:

בורגר ראנץ 227 (18526) - 2 - 18017281(3x40)

סוג תעריף	סוג צריכה	קריאה קודמת	קריאה נוכחית	סה"כ צריכה בקוט"ש	מחיר לקוט"ש בא"ג	סה"כ לתשלום
פרטי חשבון עבור תאריכים:						
		01/04/22	30/04/22			
777	פסגה	93,184.75	95,409.80	2,225.05	46.64	1,037.76 ₪
778	גבע	40,753.40	41,748.95	995.55	38.61	384.38 ₪
779	שפל	111,081.30	112,753.75	1,672.45	31.90	533.51 ₪

סה"כ לדייר:

פסגה	גבע	שפל	סה"כ	שיא ביקוש
2,225.05	995.55	1,672.45	4,893.05	14.10
1,037.76 ₪	384.38 ₪	533.51 ₪	1,955.66 ₪	

סה"כ צריכה

סה"כ לתשלום

214.45 ₪	תשלום קבוע	
7.10 ₪	תשלום עבור גודל חיבור בKVA (3x40)	
2,177.21 ₪	סה"כ לתשלום	לא כולל מע"מ

התפלגות חיוב בש"ח לפי תע"ז

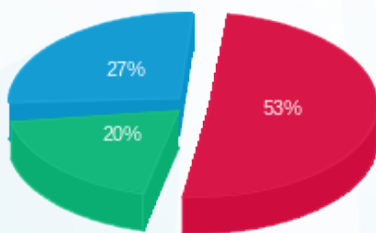

- פסגה (1,037.76 ₪)
- גבע (384.38 ₪)
- שפל (533.51 ₪)

הסטוריית צריכה בקוט"ש

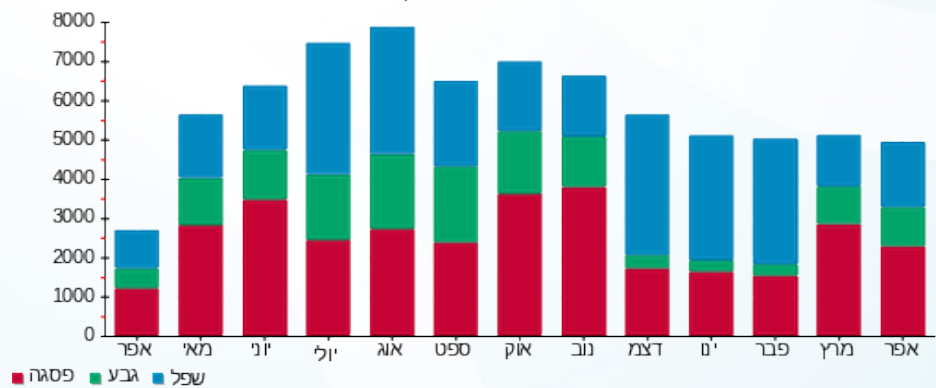

03/05/22 תאריך הפקה:
 30/04/22 תאריך קריאה נוכחית:
 01/04/22 תאריך קריאה קודמת:

שם דייר: בילאבונג 145 (17766)
 שם אתר: קניון שבעת הכוכבים

לקוח/ה נכבד/ה, אנו מתכבדים להגיש את חישוב צריכת החשמל לתקופה 01/04/22 - 30/04/22:

בילאבונג 145 (17766) - 3 - (3x40)18017244

סוג תעריף	סוג צריכה	קריאה קודמת	קריאה נוכחית	סה"כ צריכה בקוט"ש	מחיר לקוט"ש בא"ג	סה"כ לתשלום
פרטי חשבון עבור תאריכים:		01/04/22	30/04/22			
517		90,910.10	92,704.00	1,793.90	48.45	869.14 ₪

סה"כ לדייר:

שיא ביקוש	סה"כ
9.06	1,793.90
	869.14 ₪

21.31 ₪	תשלום קבוע	
7.10 ₪	תשלום עבור גודל חיבור בKVA (3x40)	
897.55 ₪	סה"כ לתשלום	לא כולל מע"מ

התפלגות חיוב בש"ח לפי תעו"ז

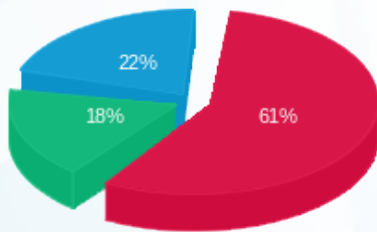

פסגה (527.52 ₪) 61%
 גבע (153.68 ₪) 18%
 שפל (187.94 ₪) 22%

הסטוריית צריכה בקוט"ש

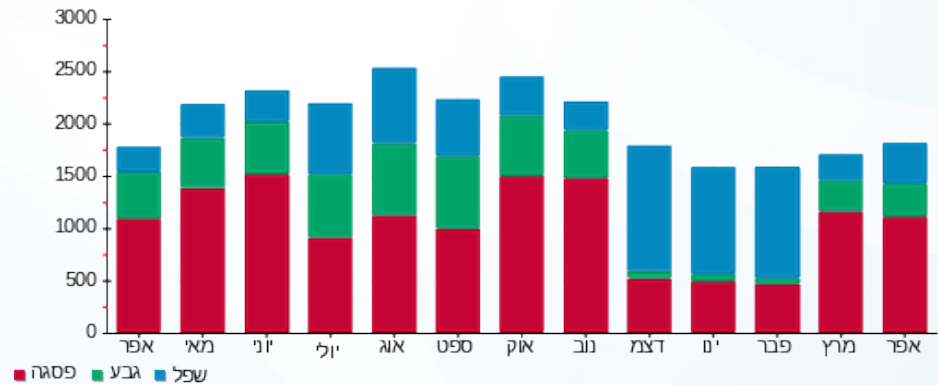

03/05/22 תאריך הפקה:
 30/04/22 תאריך קריאה נוכחית:
 01/04/22 תאריך קריאה קודמת:

שם דייר: בתי קולנוע 254 (14475)
 שם אתר: קניון שבעת הכוכבים

לקוח/ה נכבד/ה, אנו מתכבדים להגיש את חישוב צריכת החשמל לתקופה 01/04/22 - 30/04/22:

בתי קולנוע 254 (14475) - 1 - 18017258(3x1250)

סוג תעריף	סוג צריכה	קריאה קודמת	קריאה נוכחית	סה"כ צריכה בקוט"ש	מחיר לקוט"ש בא"ג	סה"כ לתשלום
פרטי חשבון עבור תאריכים:						
777	פסגה	01/04/22	30/04/22	0.00	46.64	0.00 ₪
778	גבע	279,108.00	279,108.00	0.00	38.61	0.00 ₪
779	שפל	575,896.80	575,896.80	0.00	31.90	0.00 ₪

סה"כ לדייר:

פסגה	גבע	שפל	סה"כ	שיא ביקוש
0.00	0.00	0.00	0.00	
0.00 ₪	0.00 ₪	0.00 ₪	0.00 ₪	

סה"כ צריכה
 סה"כ לתשלום

214.45 ₪	תשלום קבוע	
221.89 ₪	תשלום עבור גודל חיבור ב-KVA (3x1250)	
436.34 ₪	סה"כ לתשלום	לא כולל מע"מ



03/05/22

תאריך הפקה:

שם דייר: ג.ר.א.ס 136 (14442)

30/04/22

תאריך קריאה נוכחית:

שם אתר: קניון שבעת הכוכבים

01/04/22

תאריך קריאה קודמת:

לקוח/ה נכבד/ה, אנו מתכבדים להגיש את חישוב צריכת החשמל לתקופה **01/04/22 - 30/04/22**:

ג.ר.א.ס 136 (14442) - 3 - (18017235) (3x40)

סוג תעריף	סוג צריכה	קריאה קודמת	קריאה נוכחית	סה"כ צריכה בקוט"ש	מחיר לקוט"ש בא"ג	סה"כ לתשלום
פרטי חשבון עבור תאריכים:		01/04/22	30/04/22			
517		48,912.15	49,731.55	819.40	48.45	397.00 ₪

סה"כ לדייר:

שיא ביקוש	סה"כ
7.43	819.40
	397.00 ₪

21.31 ₪	תשלום קבוע	
7.10 ₪	תשלום עבור גודל חיבור ב-KVA (3x40)	
425.41 ₪	סה"כ לתשלום	לא כולל מע"מ

התפלגות חיוב בש"ח לפי תעו"ז

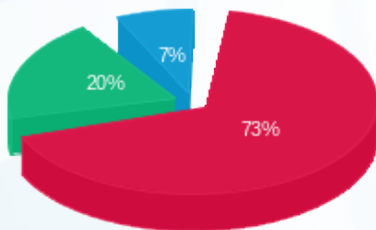

- פסגה (288.91 ₪) 73%
- גבע (78.44 ₪) 20%
- שפל (29.65 ₪) 7%

הסטוריית צריכה בקוט"ש

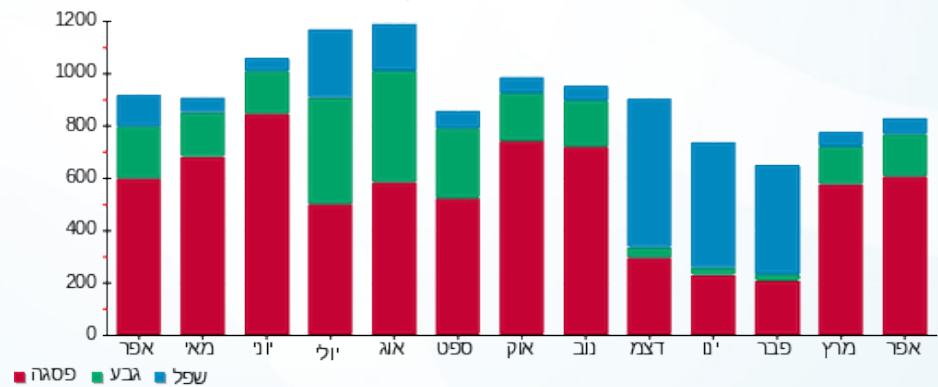

03/05/22 תאריך הפקה:
 30/04/22 תאריך קריאה נוכחי:
 01/04/22 תאריך קריאה קודמת:

שם דייר: גוד פארם 231-234
 שם אתר: קניון שבעת הכוכבים

לקוח/ה נכבד/ה, אנו מתכבדים להגיש את חישוב צריכת החשמל לתקופה 01/04/22 - 30/04/22:

גוד פארם 231-234 - 3 - 16048003(3x40)

סוג תעריף	סוג צריכה	קריאה קודמת	קריאה נוכחית	סה"כ צריכה בקוט"ש	מחיר לקוט"ש בא"ג	סה"כ לתשלום
פרטי חשבון עבור תאריכים:		01/04/22	30/04/22			
517		124,065.00	129,518.05	5,453.05	48.45	2,642.00 ₪

סה"כ לדייר:

שיא ביקוש	סה"כ
23.28	5,453.05
	2,642.00 ₪

21.31 ₪	תשלום קבוע	
7.10 ₪	תשלום עבור גודל חיבור בKVA (3x40)	
2,670.41 ₪	סה"כ לתשלום	לא כולל מע"מ

התפלגות חיוב בש"ח לפי תעו"ז

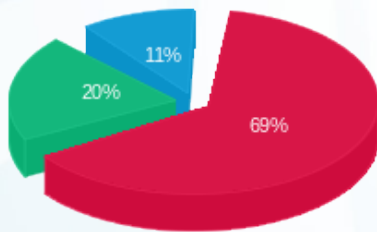

פסגה (1,811.88 ₪)
 גבע (540.29 ₪)
 שפל (289.83 ₪)

הסטוריית צריכה בקוט"ש

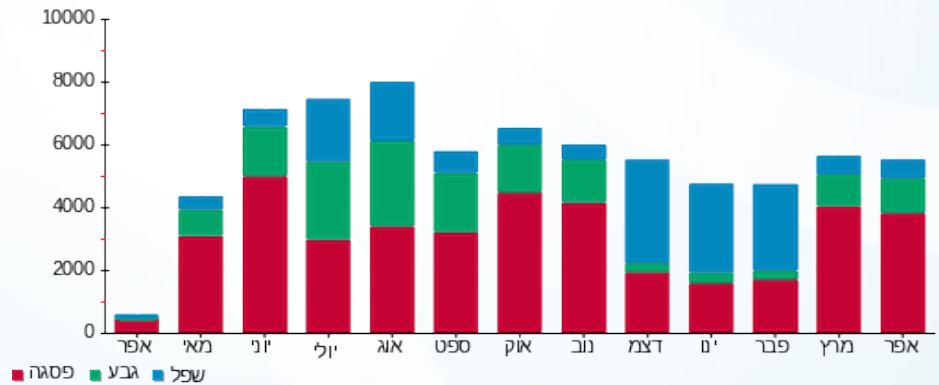



03/05/22

תאריך הפקה:

שם דייר: גודיז ח.113

30/04/22

תאריך קריאה נוכחי:

שם אתר: קניון שבעת הכוכבים

01/04/22

תאריך קריאה קודמת:

לקוח/ה נכבד/ה, אנו מתכבדים להגיש את חישוב צריכת החשמל לתקופה 01/04/22 - 30/04/22:

גודיז ח.113 - 1 - 18017217(3x63)

סוג תעריף	סוג צריכה	קריאה קודמת	קריאה נוכחית	סה"כ צריכה בקוט"ש	מחיר לקוט"ש בא"ג	סה"כ לתשלום
פרטי חשבון עבור תאריכים:		01/04/22	30/04/22			
517		32,177.65	33,078.50	900.85	48.45	436.46 ₪

סה"כ לדייר:

שיא ביקוש	סה"כ
4.38	900.85
	436.46 ₪

21.31 ₪	תשלום קבוע	
11.18 ₪	תשלום עבור גודל חיבור בKVA (3x63)	
468.95 ₪	סה"כ לתשלום	לא כולל מע"מ

התפלגות חיוב בש"ח לפי תעו"ז

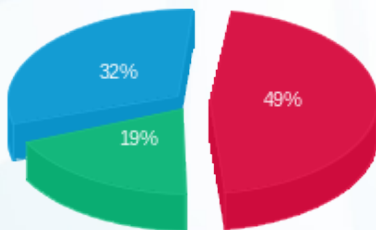

- פסגה (213.01 ₪)
- גבע (83.21 ₪)
- שפל (140.24 ₪)

הסטוריית צריכה בקוט"ש

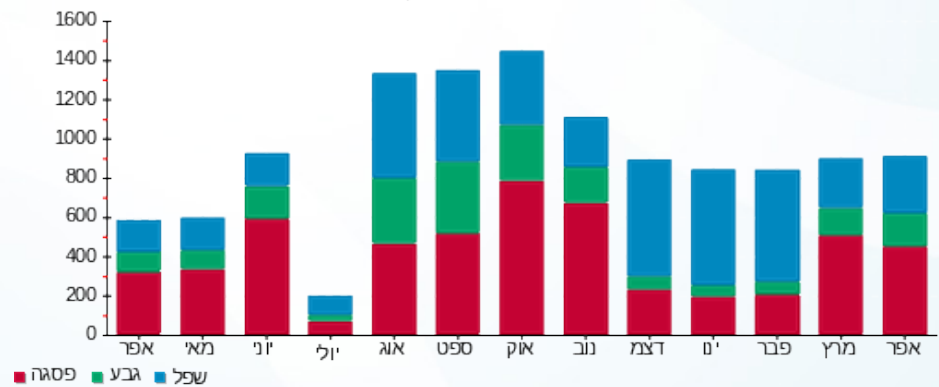



03/05/22

תאריך הפקה:

שם דייר: גולברי (18927)

30/04/22

תאריך קריאה נוכח:

שם אתר: קניון שבעת הכוכבים

01/04/22

תאריך קריאה קודמת:

לקוח/ה נכבד/ה, אנו מתכבדים להגיש את חישוב צריכת החשמל לתקופה 01/04/22 - 30/04/22:

גולברי (18927) - 4 - 18017270(3x63)

סוג תעריף	סוג צריכה	קריאה קודמת	קריאה נוכחית	סה"כ צריכה בקוט"ש	מחיר לקוט"ש בא"ג	סה"כ לתשלום
			30/04/22	01/04/22	פרטי חשבון עבור תאריכים:	
517		143,193.15	146,335.10	3,141.95	48.45	1,522.27 ₪

סה"כ לדייר:

שיא ביקוש	סה"כ
14.97	3,141.95
	1,522.27 ₪

21.31 ₪	תשלום קבוע	
11.18 ₪	תשלום עבור גודל חיבור בKVA (3x63)	
1,554.77 ₪	סה"כ לתשלום	לא כולל מע"מ

התפלגות חיוב בש"ח לפי תעו"ז

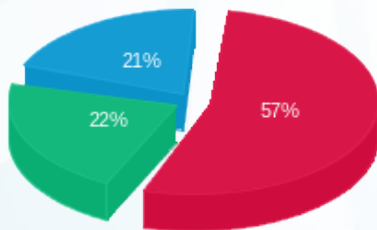

- פסגה (867.04 ₪)
- גבע (341.96 ₪)
- שפל (313.28 ₪)

הסטוריית צריכה בקוט"ש

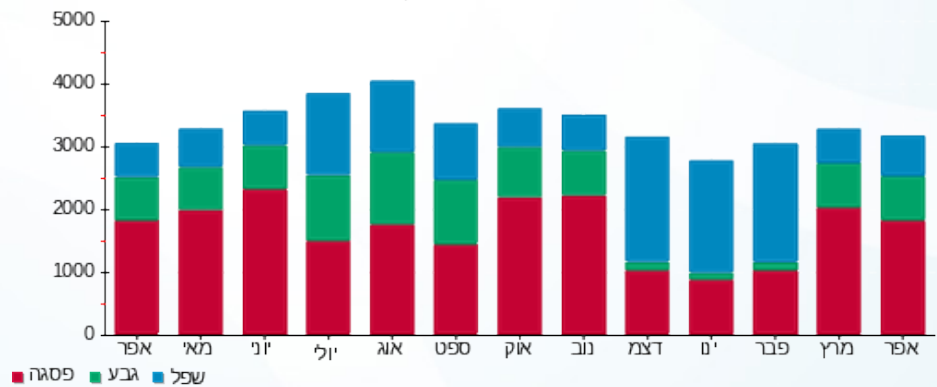

03/05/22 תאריך הפקה:
 30/04/22 תאריך קריאה נוכחית:
 01/04/22 תאריך קריאה קודמת:

שם דייר: גולף 242-240 (14514)
 שם אתר: קניון שבעת הכוכבים

לקוח/ה נכבד/ה, אנו מתכבדים להגיש את חישוב צריכת החשמל לתקופה 01/04/22 - 30/04/22:

גולף 240-242 (14514) - 1 - 16193897(3x125)

סוג תעריף	סוג צריכה	קריאה קודמת	קריאה נוכחית	סה"כ צריכה בקוט"ש	מחיר לקוט"ש בא"ג	סה"כ לתשלום
פרטי חשבון עבור תאריכים:		01/04/22	30/04/22			
517		334,868.40	341,306.00	6,437.60	48.45	3,119.02 ₪

סה"כ לדייר:

שיא ביקוש	סה"כ
31.67	6,437.60
	3,119.02 ₪

21.31 ₪	תשלום קבוע	
22.19 ₪	תשלום עבור גודל חיבור בKVA (3x125)	
3,162.52 ₪	סה"כ לתשלום	לא כולל מע"מ

התפלגות חיוב בש"ח לפי תעו"ז

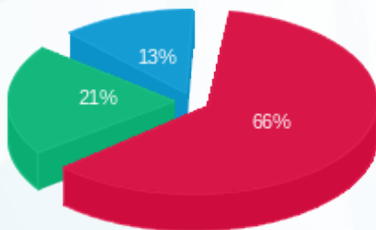

פסגה (2,050.21 ₪)
 גבע (663.47 ₪)
 שפל (405.33 ₪)

הסטוריית צריכה בקוט"ש

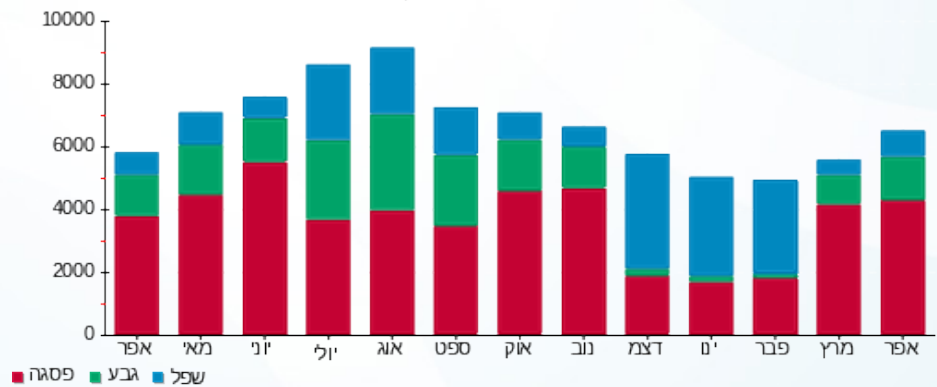

03/05/22

תאריך הפקה:

שם דייר: גולף אנד קו.ב. חיוני (כיתן) 200 (14515)
שם אתר: קניון שבעת הכוכבים

30/04/22

תאריך קריאה נוכחית:

01/04/22

תאריך קריאה קודמת:

לקוח/ה נכבד/ה, אנו מתכבדים להגיש את חישוב צריכת החשמל לתקופה 01/04/22 - 30/04/22:

גולף אנד קו.ב. חיוני (כיתן) 200 (14515) - 1 - (3x250)18017286

סוג תעריף	סוג צריכה	קריאה קודמת	קריאה נוכחית	סה"כ צריכה בקוט"ש	מחיר לקוט"ש בא"ג	סה"כ לתשלום
פרטי חשבון עבור תאריכים:						
		01/04/22	30/04/22			
777	פסגה	277,724.40	284,782.80	7,058.40	46.64	3,292.04 ₪
778	גבע	101,087.60	103,627.60	2,540.00	38.61	980.69 ₪
779	שפל	158,368.40	160,394.40	2,026.00	31.90	646.29 ₪

סה"כ לדייר:

פסגה	גבע	שפל	סה"כ	שיא ביקוש
7,058.40	2,540.00	2,026.00	11,624.40	31.68
₪ 3,292.04	₪ 980.69	₪ 646.29	₪ 4,919.03	

סה"כ צריכה

סה"כ לתשלום

214.45 ₪	תשלום קבוע	
44.38 ₪	תשלום עבור גודל חיבור בKVA (3x250)	
5,177.85 ₪	סה"כ לתשלום	לא כולל מע"מ

התפלגות חיוב בש"ח לפי תעו"ז

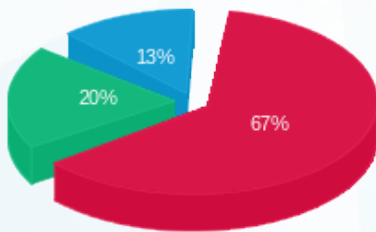

■ פסגה (₪ 3,292.04)
■ גבע (₪ 980.69)
■ שפל (₪ 646.29)

הסטוריית צריכה בקוט"ש

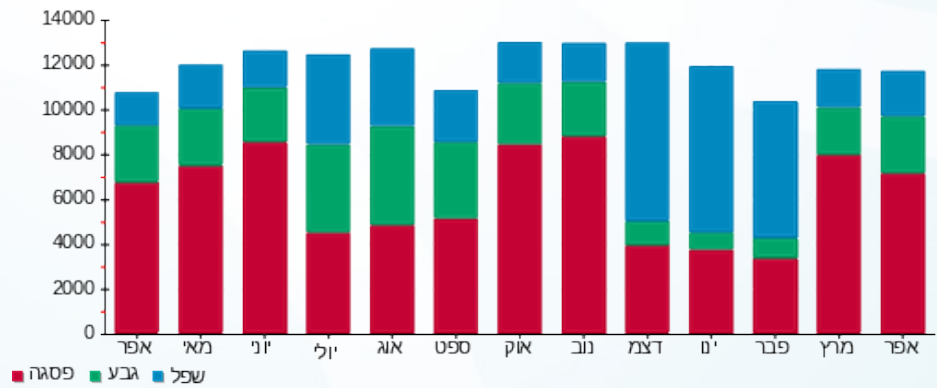



03/05/22

תאריך הפקה:

שם דייר: גולף אנד קו חיוני (כיתן) 200 (14515)
שם אתר: קניון שבעת הכוכבים

30/04/22

תאריך קריאה נוכחית:

01/04/22

תאריך קריאה קודמת:

לקוח/ה נכבד/ה, אנו מתכבדים להגיש את חישוב צריכת החשמל לתקופה 01/04/22 - 30/04/22:

גולף אנד קו חיוני (כיתן) 200 (14515) - 1 - 18017305(3x100)

סוג תעריף	סוג צריכה	קריאה קודמת	קריאה נוכחית	סה"כ צריכה בקוט"ש	מחיר לקוט"ש בא"ג	סה"כ לתשלום
פרטי חשבון עבור תאריכים:						
		01/04/22	30/04/22			
777	פסגה	102,973.10	105,780.20	2,807.10	46.64	1,309.23 ₪
778	גבע	37,387.50	38,421.80	1,034.30	38.61	399.34 ₪
779	שפל	61,516.00	62,337.60	821.60	31.90	262.09 ₪

סה"כ לדייר:

פסגה	גבע	שפל	סה"כ	שיא ביקוש
2,807.10	1,034.30	821.60	4,663.00	13.90
1,309.23 ₪	399.34 ₪	262.09 ₪	1,970.67 ₪	

סה"כ צריכה

סה"כ לתשלום

214.45 ₪	תשלום קבוע	
17.75 ₪	תשלום עבור גודל חיבור בKVA (3x100)	
2,202.87 ₪	סה"כ לתשלום	לא כולל מע"מ

התפלגות חיוב בש"ח לפי תעו"ז

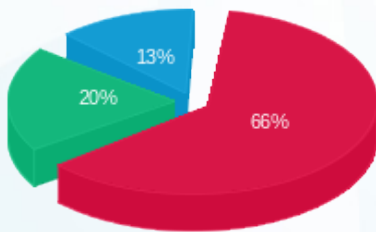

■ פסגה (1,309.23 ₪)
■ גבע (399.34 ₪)
■ שפל (262.09 ₪)

הסטוריית צריכה בקוט"ש

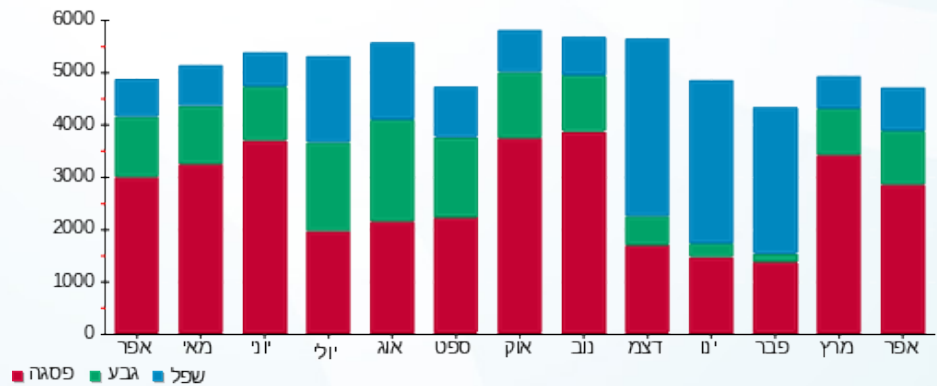



03/05/22 תאריך הפקה:
 30/04/22 תאריך קריאה נוכחית:
 01/04/22 תאריך קריאה קודמת:

שם דייר: גולף חיוני 242-240 (14514)
 שם אתר: קניון שבעת הכוכבים

לקוח/ה נכבד/ה, אנו מתכבדים להגיש את חישוב צריכת החשמל לתקופה 01/04/22 - 30/04/22:

גולף חיוני 240-242 (14514) - 4 - 18017272 (3x25)

סוג תעריף	סוג צריכה	קריאה קודמת	קריאה נוכחית	סה"כ צריכה בקוט"ש	מחיר לקוט"ש בא"ג	סה"כ לתשלום
פרטי חשבון עבור תאריכים:						
777	פסגה	01/04/22	30/04/22	767.80	46.64	358.10 ₪
778	גבע	11,208.30	11,466.10	257.80	38.61	99.54 ₪
779	שפל	17,083.45	17,273.70	190.25	31.90	60.69 ₪

סה"כ לדייר:

פסגה	גבע	שפל	סה"כ	שיא ביקוש
767.80	257.80	190.25	1,215.85	4.11
358.10 ₪	99.54 ₪	60.69 ₪	518.33 ₪	

סה"כ צריכה
 סה"כ לתשלום

214.45 ₪	תשלום קבוע	
4.44 ₪	תשלום עבור גודל חיבור בKVA (3x25)	
737.22 ₪	סה"כ לתשלום	לא כולל מע"מ

התפלגות חיוב בש"ח לפי תע"ז

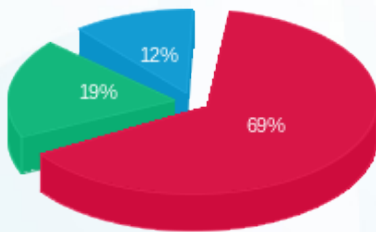

■ פסגה (₪ 358.10)
 ■ גבע (₪ 99.54)
 ■ שפל (₪ 60.69)

הסטוריית צריכה בקוט"ש

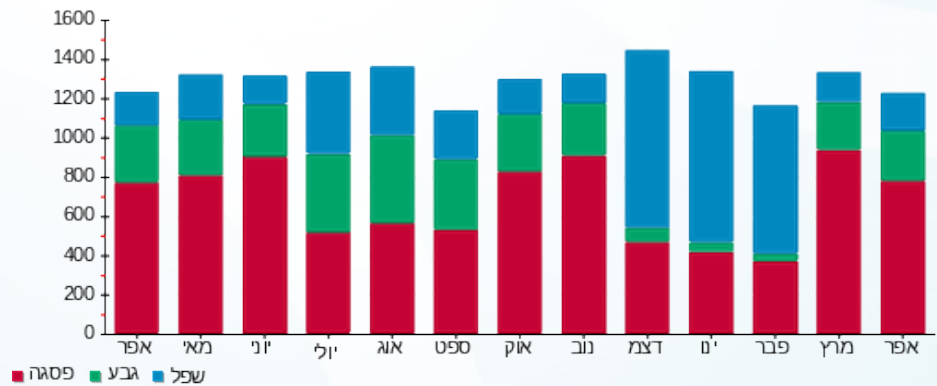

03/05/22 תאריך הפקה:
 30/04/22 תאריך קריאה נוכחית:
 01/04/22 תאריך קריאה קודמת:

שם דייר: גינטלמן 220 (17007)
 שם אתר: קניון שבעת הכוכבים

לקוח/ה נכבד/ה, אנו מתכבדים להגיש את חישוב צריכת החשמל לתקופה 01/04/22 - 30/04/22:

גינטלמן 220 (17007) - 4 - 18017312(3x63)

סוג תעריף	סוג צריכה	קריאה קודמת	קריאה נוכחית	סה"כ צריכה בקוט"ש	מחיר לקוט"ש בא"ג	סה"כ לתשלום
פרטי חשבון עבור תאריכים:		01/04/22	30/04/22			
517		81,368.30	83,076.95	1,708.65	48.45	827.84 ₪

סה"כ לדייר:

שיא ביקוש	סה"כ
7.52	1,708.65
	827.84 ₪

21.31 ₪	תשלום קבוע	
11.18 ₪	תשלום עבור גודל חיבור בKVA (3x63)	
860.33 ₪	סה"כ לתשלום	לא כולל מע"מ

התפלגות חיוב בש"ח לפי תעו"ז

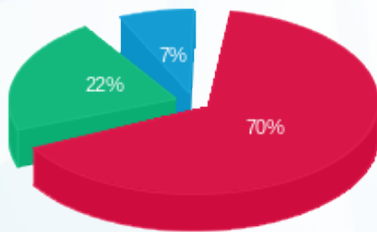

פסגה (583.48 ₪) ■
 גבע (183.12 ₪) ■
 שפל (61.24 ₪) ■

הסטוריית צריכה בקוט"ש

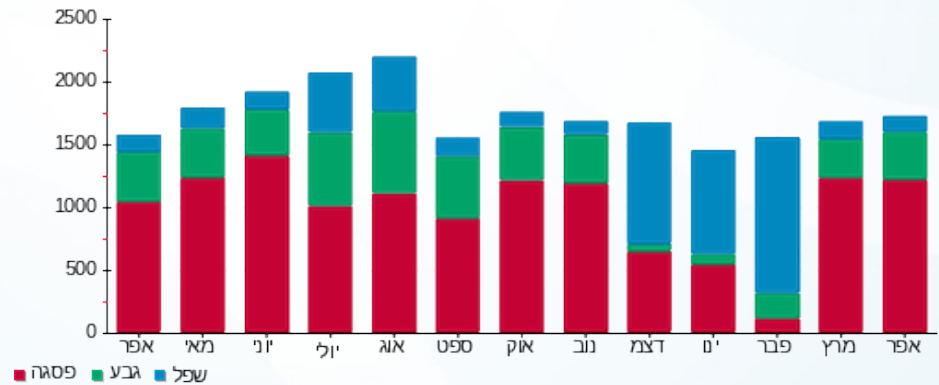

03/05/22 תאריך הפקה:
 30/04/22 תאריך קריאה נוכחי:
 01/04/22 תאריך קריאה קודמת:

שם דייר: גק קובה 121 (15319)
 שם אתר: קניון שבעת הכוכבים

לקוח/ה נכבד/ה, אנו מתכבדים להגיש את חישוב צריכת החשמל לתקופה 01/04/22 - 30/04/22:

גק קובה 121 (15319) - 2 - 18017220(3x63)

סוג תעריף	סוג צריכה	קריאה קודמת	קריאה נוכחית	סה"כ צריכה בקוט"ש	מחיר לקוט"ש בא"ג	סה"כ לתשלום
פרטי חשבון עבור תאריכים:		01/04/22	30/04/22			
517		87,040.73	88,615.40	1,574.67	48.45	762.93 ₪

סה"כ לדייר:

שיא ביקוש	סה"כ
9.96	1,574.67
	762.93 ₪

21.31 ₪	תשלום קבוע	
11.18 ₪	תשלום עבור גודל חיבור ב KVA (3x63)	
795.42 ₪	סה"כ לתשלום	לא כולל מע"מ

התפלגות חיוב בש"ח לפי תעו"ז

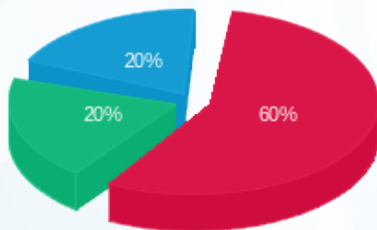

פסגה (₪ 459.77) 60%
 גבע (₪ 153.56) 20%
 שפל (₪ 149.59) 20%

הסטוריית צריכה בקוט"ש

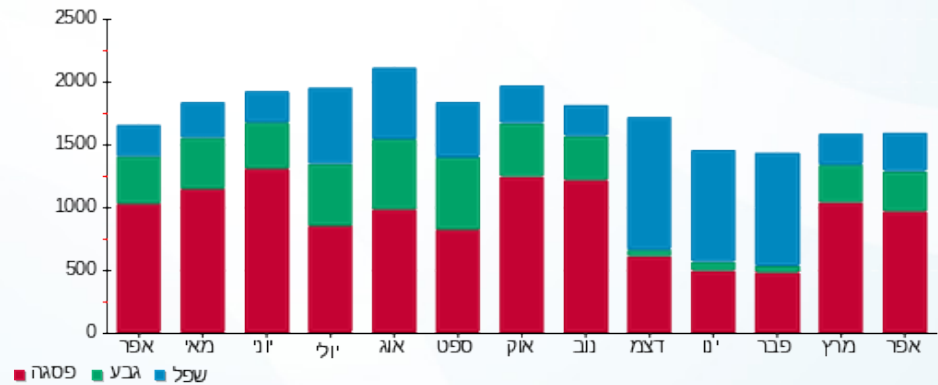



03/05/22

תאריך הפקה:

שם דייר: דבאן 132 (14400)

30/04/22

תאריך קריאה נוכחית:

שם אתר: קניון שבעת הכוכבים

01/04/22

תאריך קריאה קודמת:

לקוח/ה נכבד/ה, אנו מתכבדים להגיש את חישוב צריכת החשמל לתקופה 01/04/22 - 30/04/22:

דבאן 132 (14400) - 2 - 18017224(3x40)

סוג תעריף	סוג צריכה	קריאה קודמת	קריאה נוכחית	סה"כ צריכה בקוט"ש	מחיר לקוט"ש בא"ג	סה"כ לתשלום
פרטי חשבון עבור תאריכים:		01/04/22	30/04/22			
517		48,186.85	49,212.95	1,026.10	48.45	497.15 ₪

סה"כ לדייר:

שיא ביקוש	סה"כ
5.17	1,026.10
	497.15 ₪

תשלום קבוע	תשלום עבור גודל חיבור בKVA (3x40)	סה"כ לתשלום	לא כולל מע"מ
21.31 ₪	7.10 ₪	525.56 ₪	

התפלגות חיוב בש"ח לפי תעו"ז

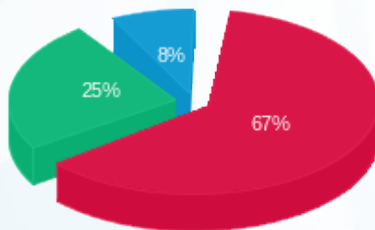

פסגה (332.08 ₪) 67%
 גבע (125.24 ₪) 25%
 שפל (39.83 ₪) 8%

הסטוריית צריכה בקוט"ש

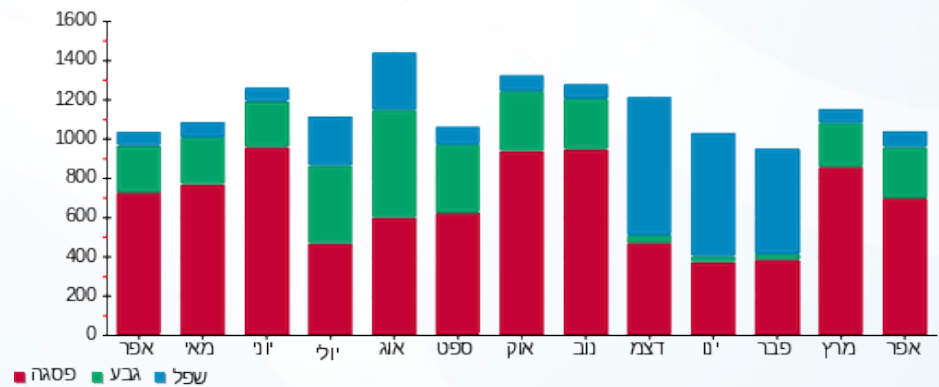



03/05/22

תאריך הפקה:

30/04/22

תאריך קריאה נוכחי:

01/04/22

תאריך קריאה קודמת:

שם דייר: דוקן YOLO
שם אתר: קניון שבעת הכוכבים

לקוח/ה נכבד/ה, אנו מתכבדים להגיש את חישוב צריכת החשמל לתקופה 01/04/22 - 30/04/22:

דוקן 2 - (3x40)18017248 - YOLO

סוג תעריף	סוג צריכה	קריאה קודמת	קריאה נוכחית	סה"כ צריכה בקוט"ש	מחיר לקוט"ש בא"ג	סה"כ לתשלום
פרטי חשבון עבור תאריכים:		01/04/22	30/04/22			
517		15,896.20	16,037.70	141.50	48.45	68.56 ₪

סה"כ לדייר:

שיא ביקוש	סה"כ
0.42	141.50
	68.56 ₪

21.31 ₪	תשלום קבוע	
7.10 ₪	תשלום עבור גודל חיבור בKVA (3x40)	
96.97 ₪	סה"כ לתשלום	לא כולל מע"מ

התפלגות חיוב בש"ח לפי תעו"ז

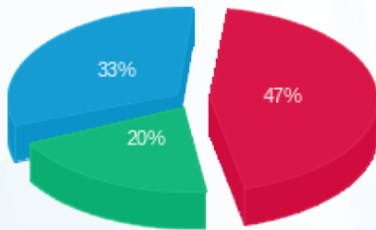

פסגה (32.29 ₪) 47%
גבע (13.83 ₪) 20%
שפל (22.43 ₪) 33%

הסטוריית צריכה בקוט"ש

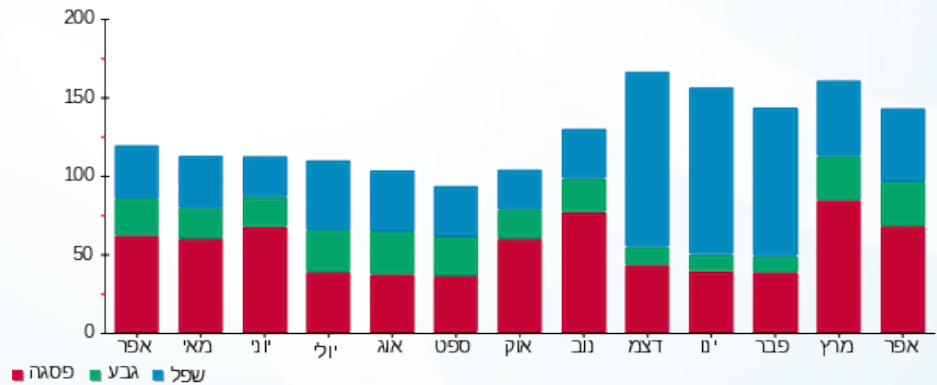

03/05/22 תאריך הפקה:
 30/04/22 תאריך קריאה נוכחית:
 01/04/22 תאריך קריאה קודמת:

שם דייר: דוכן אושי אושי (16646)
 שם אתר: קניון שבעת הכוכבים

לקוח/ה נכבד/ה, אנו מתכבדים להגיש את חישוב צריכת החשמל לתקופה 01/04/22 - 30/04/22:

דוכן אושי אושי (16646) - 2 - 18017207(3x32)

סוג תעריף	סוג צריכה	קריאה קודמת	קריאה נוכחית	סה"כ צריכה בקוט"ש	מחיר לקוט"ש בא"ג	סה"כ לתשלום
פרטי חשבון עבור תאריכים:		01/04/22	30/04/22			
517		73,147.90	74,394.85	1,246.95	48.45	604.15 ₪

סה"כ לדייר:

שיא ביקוש	סה"כ
5.78	1,246.95
	604.15 ₪

21.31 ₪	תשלום קבוע	
5.68 ₪	תשלום עבור גודל חיבור בKVA (3x32)	
631.14 ₪	סה"כ לתשלום	לא כולל מע"מ

התפלגות חיוב בש"ח לפי תעו"ז

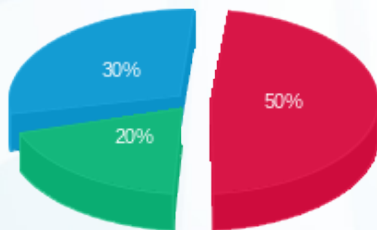

פסגה (₪ 303.44) ■
 גבע (₪ 119.04) ■
 שפל (₪ 181.66) ■

הסטוריית צריכה בקוט"ש

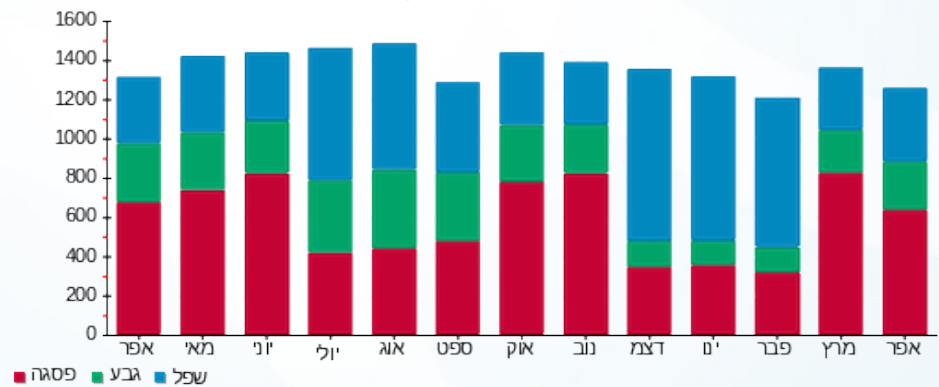



03/05/22 תאריך הפקה:
 30/04/22 תאריך קריאה נוכחית:
 01/04/22 תאריך קריאה קודמת:

שם דייר: דוכן אר קפה (14555)
 שם אתר: קניון שבעת הכוכבים

לקוח/ה נכבד/ה, אנו מתכבדים להגיש את חישוב צריכת החשמל לתקופה 01/04/22 - 30/04/22:

דוכן אר קפה (14555) - 1 - 18017248(3x63)

סוג תעריף	סוג צריכה	קריאה קודמת	קריאה נוכחית	סה"כ צריכה בקוט"ש	מחיר לקוט"ש בא"ג	סה"כ לתשלום
פרטי חשבון עבור תאריכים:		01/04/22	30/04/22			
517		137,747.60	140,675.10	2,927.50	48.45	1,418.37 ₪

סה"כ לדייר:

סה"כ	שיא ביקוש
2,927.50	12.80
1,418.37 ₪	

21.31 ₪	תשלום קבוע	
11.18 ₪	תשלום עבור גודל חיבור בKVA (3x63)	
1,450.87 ₪	סה"כ לתשלום	לא כולל מע"מ

התפלגות חיוב בש"ח לפי תעו"ז

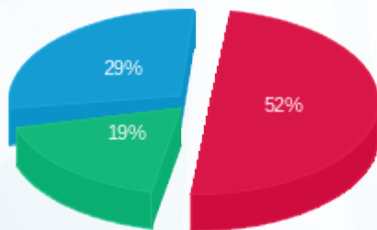

פסגה (742.21 ₪) 52%
 גבע (263.91 ₪) 19%
 שפל (412.26 ₪) 29%

הסטוריית צריכה בקוט"ש

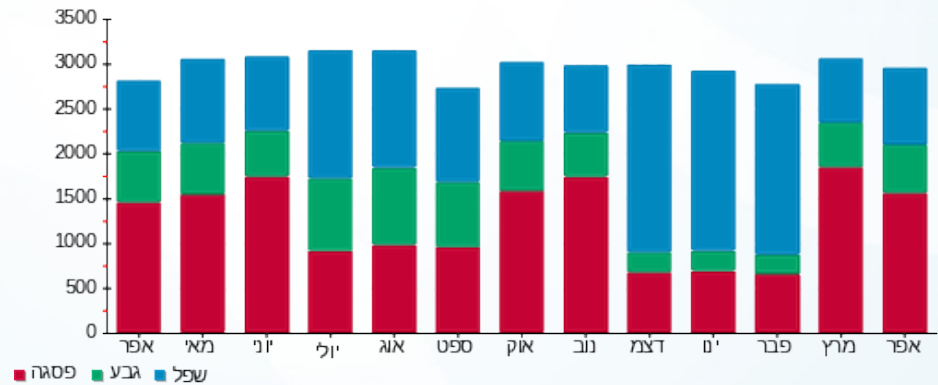

03/05/22 תאריך הפקדה:
 30/04/22 תאריך קריאה נוכחית:
 01/04/22 תאריך קריאה קודמת:

שם דייר: דוכן גלידה וניליה
 שם אתר: קניון שבעת הכוכבים

לקוח/ה נכבד/ה, אנו מתכבדים להגיש את חישוב צריכת החשמל לתקופה 01/04/22 - 30/04/22:

דוכן גלידה וניליה - 1 - 18017222(3x40)

סוג תעריף	סוג צריכה	קריאה קודמת	קריאה נוכחית	סה"כ צריכה בקוט"ש	מחיר לקוט"ש בא"ג	סה"כ לתשלום
פרטי חשבון עבור תאריכים:						
517		01/04/22	30/04/22	4,511.60	48.45	2,185.87 ₪

סה"כ לדייר:

שיא ביקוש	סה"כ
20.10	4,511.60
	2,185.87 ₪

21.31 ₪	תשלום קבוע	
7.10 ₪	תשלום עבור גודל חיבור בKVA (3x40)	
2,214.28 ₪	סה"כ לתשלום	לא כולל מע"מ

התפלגות חיוב בש"ח לפי תעו"ז

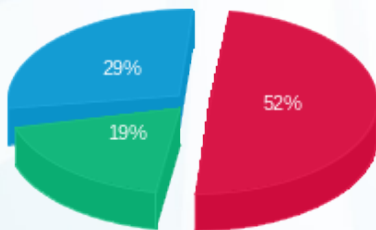

פסגה (1,128.84 ₪)
 גבע (420.21 ₪)
 שפל (636.83 ₪)

הסטוריית צריכה בקוט"ש

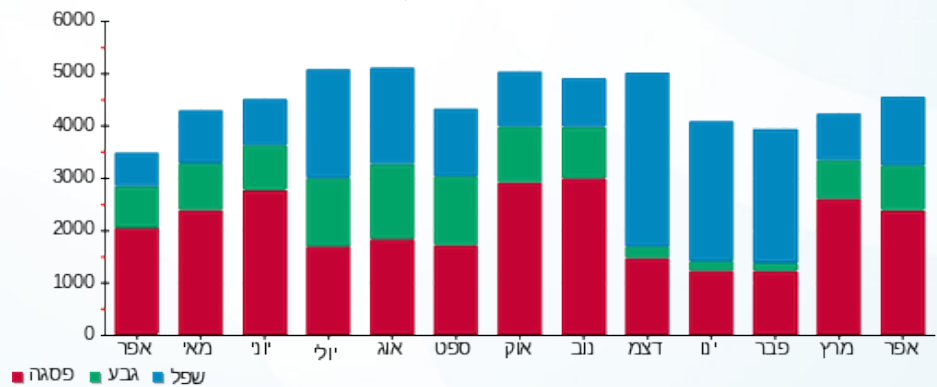



03/05/22

תאריך הפקה:

שם דייר: דוכן דינמיקה (14469)

30/04/22

תאריך קריאה נוכחית:

שם אתר: קניון שבעת הכוכבים

01/04/22

תאריך קריאה קודמת:

לקוח/ה נכבד/ה, אנו מתכבדים להגיש את חישוב צריכת החשמל לתקופה **01/04/22 - 30/04/22**:

דוכן דינמיקה (14469) - 4 - (3x25)18017255

סוג תעריף	סוג צריכה	קריאה קודמת	קריאה נוכחית	סה"כ צריכה בקוט"ש	מחיר לקוט"ש בא"ג	סה"כ לתשלום
פרטי חשבון עבור תאריכים:		01/04/22	30/04/22			
517		30,981.25	31,584.25	603.00	48.45	292.15 ₪

סה"כ לדייר:

שיא ביקוש	סה"כ
1.75	603.00
	292.15 ₪

21.31 ₪	תשלום קבוע	
4.44 ₪	תשלום עבור גודל חיבור בKVA (3x25)	
317.90 ₪	סה"כ לתשלום	לא כולל מע"מ

התפלגות חיוב בש"ח לפי תעו"ז

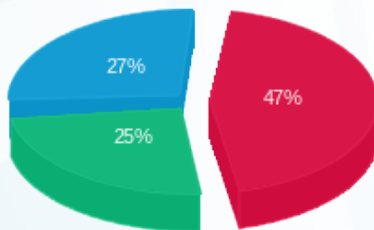

- פסגה (138.42 ₪)
- גבע (73.81 ₪)
- שפל (79.92 ₪)

הסטוריית צריכה בקוט"ש

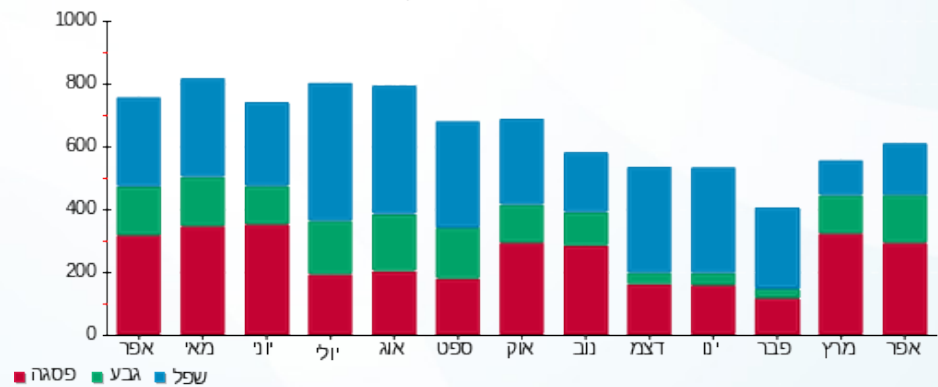

03/05/22 תאריך הפקה:
 30/04/22 תאריך קריאה נוכחי:
 01/04/22 תאריך קריאה קודמת:

שם דייר: דוכן עולם הממתקים (14668)
 שם אתר: קניון שבעת הכוכבים

לקוח/ה נכבד/ה, אנו מתכבדים להגיש את חישוב צריכת החשמל לתקופה 01/04/22 - 30/04/22:

דוכן עולם הממתקים (14668) - 1 - 18017223(3x25)

סוג תעריף	סוג צריכה	קריאה קודמת	קריאה נוכחית	סה"כ צריכה בקוט"ש	מחיר לקוט"ש בא"ג	סה"כ לתשלום
פרטי חשבון עבור תאריכים:		01/04/22	30/04/22			
517		42,297.20	43,256.20	959.00	48.45	464.64 ₪

סה"כ לדייר:

שיא ביקוש	סה"כ
2.48	959.00
	464.64 ₪

21.31 ₪	תשלום קבוע	
4.44 ₪	תשלום עבור גודל חיבור ב KVA (3x25)	
490.38 ₪	סה"כ לתשלום	לא כולל מע"מ

התפלגות חיוב בש"ח לפי תעו"ז

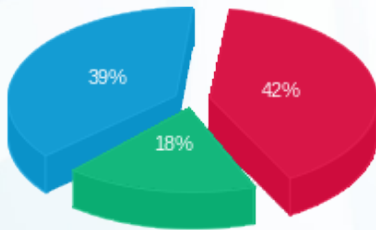

פסגה (195.62 ₪) 42%
 גבע (85.93 ₪) 18%
 שפל (183.09 ₪) 39%

הסטוריית צריכה בקוט"ש

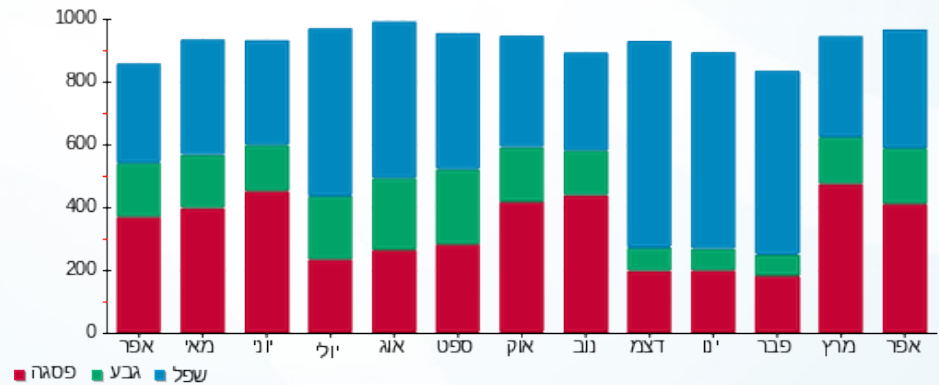

03/05/22 תאריך הפקה:
 30/04/22 תאריך קריאה נוכחית:
 01/04/22 תאריך קריאה קודמת:

שם דייר: דוכן קרולינה
 שם אתר: קניון שבעת הכוכבים

לקוח/ה נכבד/ה, אנו מתכבדים להגיש את חישוב צריכת החשמל לתקופה 01/04/22 - 30/04/22:

דוכן קרולינה - 1 - 18017242 (3x25)

סוג תעריף	סוג צריכה	קריאה קודמת	קריאה נוכחית	סה"כ צריכה בקוט"ש	מחיר לקוט"ש בא"ג	סה"כ לתשלום
פרטי חשבון עבור תאריכים:		01/04/22	30/04/22			
517		34,619.50	34,942.80	323.30	48.45	156.64 ₪

סה"כ לדייר:

שיא ביקוש	סה"כ
1.05	323.30
	156.64 ₪

תשלום קבוע	תשלום עבור גודל חיבור ב-KVA (3x25)	סה"כ לתשלום	לא כולל מע"מ
21.31 ₪	4.44 ₪	182.39 ₪	

התפלגות חיוב בש"ח לפי תעו"ז

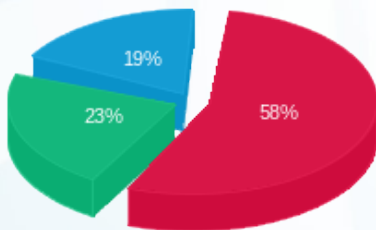

פסגה (91.16 ₪)
 גבע (36.24 ₪)
 שפל (29.24 ₪)

הסטוריית צריכה בקוט"ש

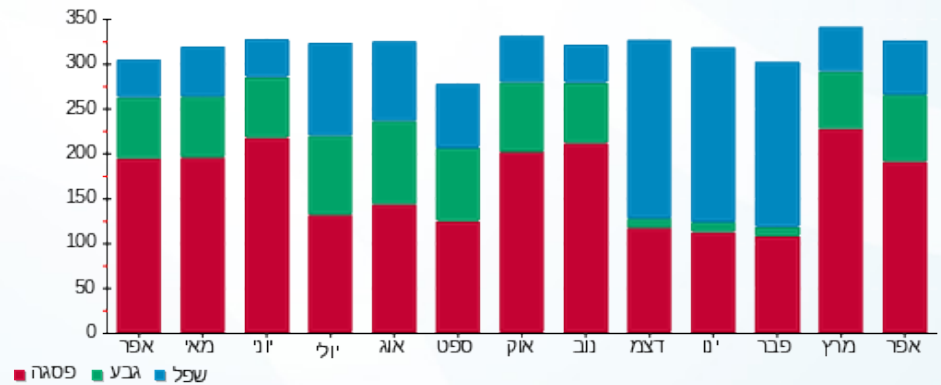



03/05/22

תאריך הפקה:

30/04/22

תאריך קריאה נוכחית:

01/04/22

תאריך קריאה קודמת:

שם דייר: דוכן שישי שף
שם אתר: קניון שבעת הכוכבים

לקוח/ה נכבד/ה, אנו מתכבדים להגיש את חישוב צריכת החשמל לתקופה 01/04/22 - 30/04/22:

דוכן שישי שף 1 - 3 - 18017233 (3x90)

סוג תעריף	סוג צריכה	קריאה קודמת	קריאה נוכחית	סה"כ צריכה בקוט"ש	מחיר לקוט"ש בא"ג	סה"כ לתשלום
			30/04/22	01/04/22	פרטי חשבון עבור תאריכים:	
777	פסגה	4,746.40	4,827.00	80.60	46.64	37.59 ₪
778	גבע	5,731.40	5,867.40	136.00	38.61	52.51 ₪
779	שפל	6,248.50	6,259.80	11.30	31.90	3.60 ₪

דוכן שישי שף 2 - 4 - 18017233 (3x80)

סוג תעריף	סוג צריכה	קריאה קודמת	קריאה נוכחית	סה"כ צריכה בקוט"ש	מחיר לקוט"ש בא"ג	סה"כ לתשלום
			30/04/22	01/04/22	פרטי חשבון עבור תאריכים:	
777	פסגה	3,788.40	3,833.90	45.50	46.64	21.22 ₪
778	גבע	6,122.40	6,275.70	153.30	38.61	59.19 ₪
779	שפל	5,654.10	5,666.80	12.70	31.90	4.05 ₪

סה"כ לדירה:

פסגה	גבע	שפל	סה"כ	שיא ביקוש
126.10	289.30	24.00	439.40	15.19
₪ 58.81	₪ 111.70	₪ 7.66	₪ 178.17	

סה"כ צריכה
סה"כ לתשלום

214.45 ₪	תשלום קבוע	
30.18 ₪	תשלום עבור גודל חיבור בKVA (3x170)	
422.79 ₪	סה"כ לתשלום	לא כולל מע"מ

התפלגות חיוב בש"ח לפי תע"ז

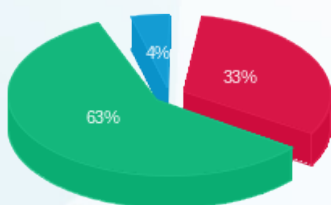

פסגה (58.81 ₪)
גבע (111.70 ₪)
שפל (7.66 ₪)

הסטוריית צריכה בקוט"ש

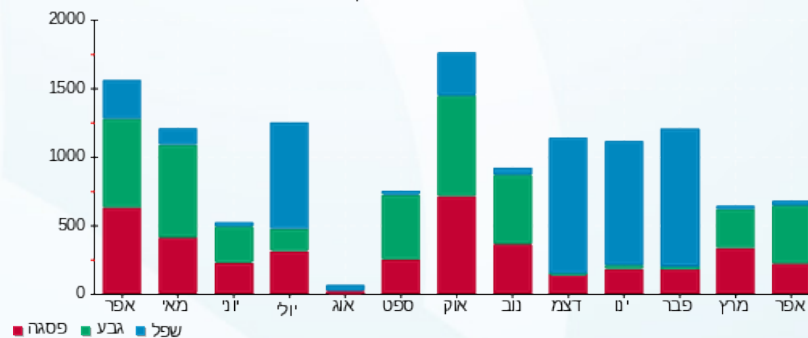

03/05/22 תאריך הפקדה:
 30/04/22 תאריך קריאה נוכחית:
 01/04/22 תאריך קריאה קודמת:

שם דייר: דוכן תירס
 שם אתר: קניון שבעת הכוכבים

לקוח/ה נכבד/ה, אנו מתכבדים להגיש את חישוב צריכת החשמל לתקופה 01/04/22 - 30/04/22:

דוכן תירס - 1 - 18017211 (3x40)

סוג תעריף	סוג צריכה	קריאה קודמת	קריאה נוכחית	סה"כ צריכה בקוט"ש	מחיר לקוט"ש בא"ג	סה"כ לתשלום
פרטי חשבון עבור תאריכים:		01/04/22	30/04/22			
517		93,506.81	96,370.50	2,863.69	48.45	1,387.46 ₪

סה"כ לדייר:

סה"כ	שיא ביקוש
2,863.69	15.95
1,387.46 ₪	

תשלום קבוע	תשלום עבור גודל חיבור ב KVA (3x40)	סה"כ לתשלום	לא כולל מע"מ
21.31 ₪	7.10 ₪	1,415.87 ₪	

התפלגות חיוב בש"ח לפי תעו"ז

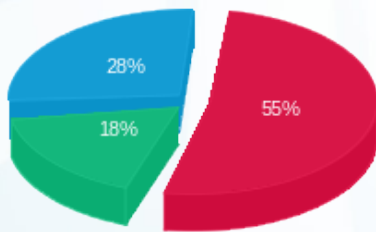

פסגה (₪ 759.07)
 גבע (₪ 246.34)
 שפל (₪ 382.05)

הסטוריית צריכה בקוט"ש

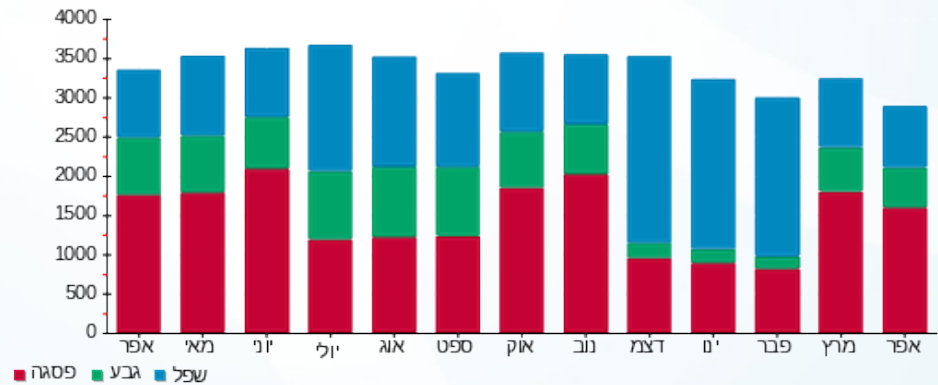



03/05/22 תאריך הפקה:
 30/04/22 תאריך קריאה נוכחית:
 01/04/22 תאריך קריאה קודמת:

שם דייר: דומו דליקטס ב.חיוני (20527)
 שם אתר: קניון שבעת הכוכבים

לקוח/ה נכבד/ה, אנו מתכבדים להגיש את חישוב צריכת החשמל לתקופה 01/04/22 - 30/04/22:

דומו דליקטס ב.חיוני (20527) - 1 - 18017264 (3x200)

סוג תעריף	סוג צריכה	קריאה קודמת	קריאה נוכחית	סה"כ צריכה בקוט"ש	מחיר לקוט"ש בא"ג	סה"כ לתשלום
פרטי חשבון עבור תאריכים:						
		01/04/22	30/04/22			
777	פסגה	198,757.60	203,036.80	4,279.20	46.64	1,995.82 ₪
778	גבע	83,148.40	84,570.80	1,422.40	38.61	549.19 ₪
779	שפל	130,123.20	131,133.60	1,010.40	31.90	322.32 ₪

סה"כ לדיר:

פסגה	גבע	שפל	סה"כ	שיא ביקוש
4,279.20	1,422.40	1,010.40	6,712.00	38.65
1,995.82 ₪	549.19 ₪	322.32 ₪	2,867.33 ₪	

סה"כ צריכה

סה"כ לתשלום

214.45 ₪	תשלום קבוע	
35.50 ₪	תשלום עבור גודל חיבור בKVA (3x200)	
3,117.28 ₪	סה"כ לתשלום	לא כולל מע"מ

התפלגות חיוב בש"ח לפי תעו"ז

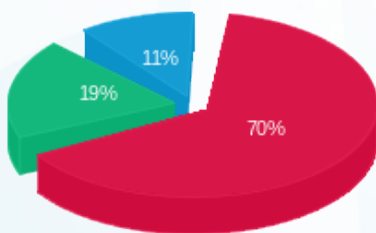

■ פסגה (1,995.82 ₪)
 ■ גבע (549.19 ₪)
 ■ שפל (322.32 ₪)

הסטוריית צריכה בקוט"ש

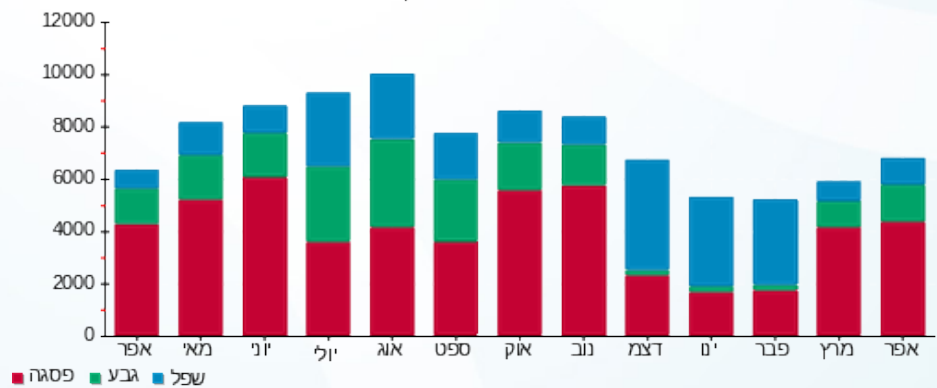

03/05/22 תאריך הפקה:
 30/04/22 תאריך קריאה נוכחי:
 01/04/22 תאריך קריאה קודמת:

שם דייר: דורית פרוקפורט 304 א (15476)
 שם אתר: קניון שבעת הכוכבים

לקוח/ה נכבד/ה, אנו מתכבדים להגיש את חישוב צריכת החשמל לתקופה 01/04/22 - 30/04/22:

דורית פרוקפורט 304 א (15476) - 1 - 18017245(3x40)

סוג תעריף	סוג צריכה	קריאה קודמת	קריאה נוכחית	סה"כ צריכה בקוט"ש	מחיר לקוט"ש בא"ג	סה"כ לתשלום
פרטי חשבון עבור תאריכים:		01/04/22	30/04/22			
517		18,097.95	18,244.40	146.45	48.45	70.96 ₪

סה"כ לדייר:

שיא ביקוש	סה"כ
1.69	146.45
	70.96 ₪

תשלום קבוע	תשלום עבור גודל חיבור ב-KVA (3x40)	סה"כ לתשלום	לא כולל מע"מ
21.31 ₪	7.10 ₪	99.37 ₪	

התפלגות חיוב בש"ח לפי תעו"ז

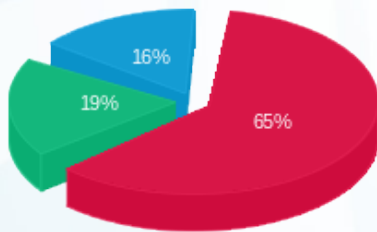

פסגה (₪ 46.39)
 גבע (₪ 13.44)
 שפל (₪ 11.12)

הסטוריית צריכה בקוט"ש

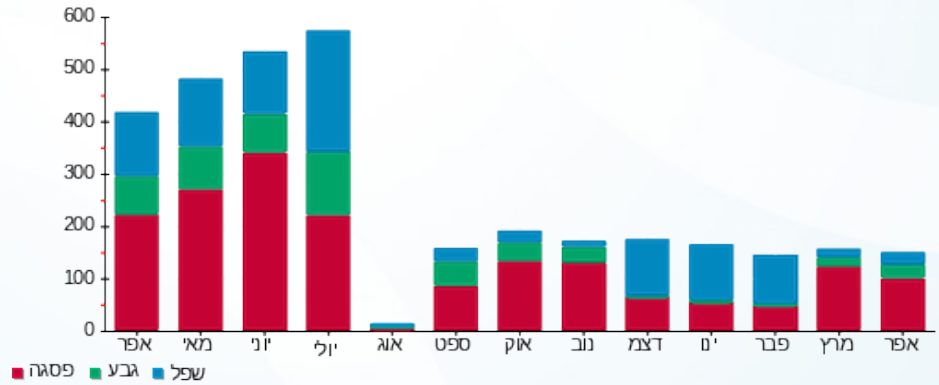



03/05/22

תאריך הפקדה:

שם דייר: דיזל 139 (14472)

30/04/22

תאריך קריאה נוכחית:

שם אתר: קניון שבעת הכוכבים

01/04/22

תאריך קריאה קודמת:

לקוח/ה נכבד/ה, אנו מתכבדים להגיש את חישוב צריכת החשמל לתקופה 01/04/22 - 30/04/22:

דיזל 139 (14472) - 1 - 18017235(3x40)

סוג תעריף	סוג צריכה	קריאה קודמת	קריאה נוכחית	סה"כ צריכה בקוט"ש	מחיר לקוט"ש בא"ג	סה"כ לתשלום
פרטי חשבון עבור תאריכים:		01/04/22	30/04/22			
517		54,761.10	55,996.00	1,234.90	48.45	598.31 ₪

סה"כ לדייר:

שיא ביקוש	סה"כ
8.58	1,234.90
	598.31 ₪

21.31 ₪	תשלום קבוע	
7.10 ₪	תשלום עבור גודל חיבור ב-KVA (3x40)	
626.72 ₪	סה"כ לתשלום	לא כולל מע"מ

התפלגות חיוב בש"ח לפי תעו"ז

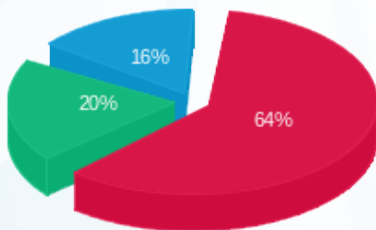

פסגה (384.94 ₪)
גבע (118.85 ₪)
שפל (94.53 ₪)

הסטוריית צריכה בקוט"ש

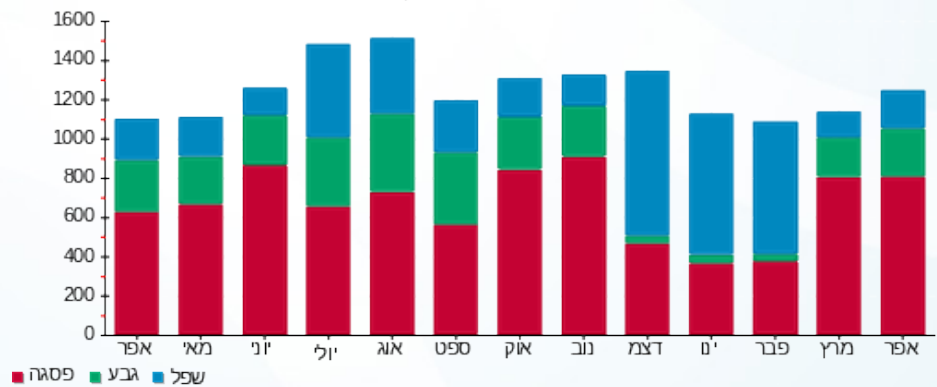

03/05/22 תאריך הפקה:
 30/04/22 תאריך קריאה נוכחית:
 01/04/22 תאריך קריאה קודמת:

שם דייר: דירן פרטנר (15974)
 שם אתר: קניון שבעת הכוכבים

לקוח/ה נכבד/ה, אנו מתכבדים להגיש את חישוב צריכת החשמל לתקופה 01/04/22 - 30/04/22:

דירן פרטנר (15974) - 2 - 18017242(3x25)

סוג תעריף	סוג צריכה	קריאה קודמת	קריאה נוכחית	סה"כ צריכה בקוט"ש	מחיר לקוט"ש בא"ג	סה"כ לתשלום
פרטי חשבון עבור תאריכים:		01/04/22	30/04/22			
517		17,696.75	18,114.10	417.35	48.45	202.21 ₪

סה"כ לדייר:

שיא ביקוש	סה"כ
1.13	417.35
	202.21 ₪

21.31 ₪	תשלום קבוע	
4.44 ₪	תשלום עבור גודל חיבור בKVA (3x25)	
227.95 ₪	סה"כ לתשלום	לא כולל מע"מ

התפלגות חיוב בש"ח לפי תעו"ז

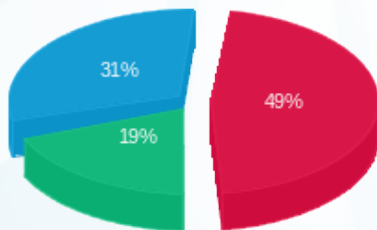

פסגה (99.54 ₪)
 גבע (39.24 ₪)
 שפל (63.42 ₪)

הסטוריית צריכה בקוט"ש

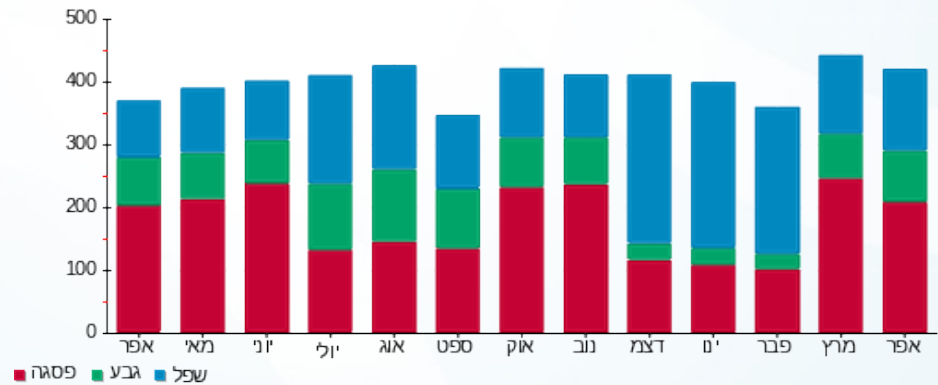

03/05/22 תאריך הפקה:
 30/04/22 תאריך קריאה נוכחית:
 01/04/22 תאריך קריאה קודמת:

שם דייר: דלתא 1006 (20646)
 שם אתר: קניון שבעת הכוכבים

לקוח/ה נכבד/ה, אנו מתכבדים להגיש את חישוב צריכת החשמל לתקופה 01/04/22 - 30/04/22:

דלתא 1006 (20646) - 1 - 18017208 (3x63)

סוג תעריף	סוג צריכה	קריאה קודמת	קריאה נוכחית	סה"כ צריכה בקוט"ש	מחיר לקוט"ש בא"ג	סה"כ לתשלום
			30/04/22	01/04/22	פרטי חשבון עבור תאריכים:	
517		143,928.10	146,972.30	3,044.20	48.45	1,474.91 ₪

סה"כ לדייר:

שיא ביקוש	סה"כ
7.81	3,044.20
	1,474.91 ₪

21.31 ₪	תשלום קבוע	
11.18 ₪	תשלום עבור גודל חיבור בKVA (3x63)	
1,507.41 ₪	סה"כ לתשלום	לא כולל מע"מ

התפלגות חיוב בש"ח לפי תעו"ז

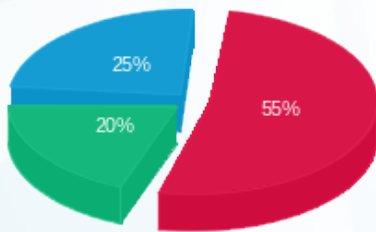

פסגה (815.75 ₪) 55%
 גבע (292.78 ₪) 20%
 שפל (366.38 ₪) 25%

הסטוריית צריכה בקוט"ש

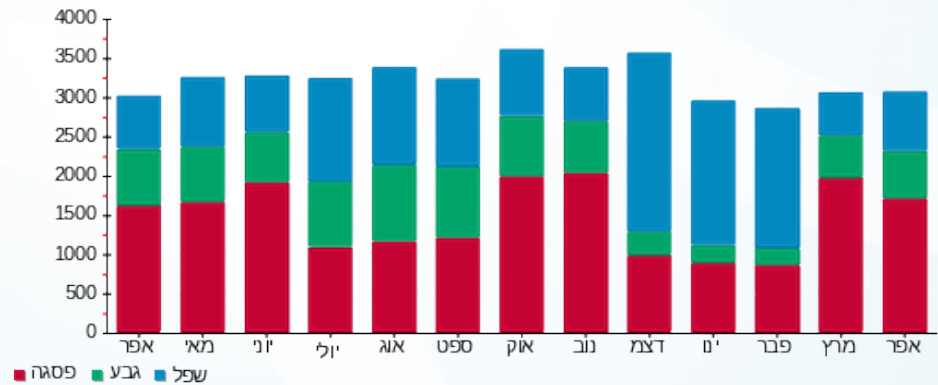

03/05/22 תאריך הפקה:
 30/04/22 תאריך קריאה נוכחית:
 01/04/22 תאריך קריאה קודמת:

שם דייר: דלתא פילם 127 (14907)
 שם אתר: קניון שבעת הכוכבים

לקוח/ה נכבד/ה, אנו מתכבדים להגיש את חישוב צריכת החשמל לתקופה 01/04/22 - 30/04/22:

דלתא פילם 127 (14907) - 1 - 18017224(3x40)

סוג תעריף	סוג צריכה	קריאה קודמת	קריאה נוכחית	סה"כ צריכה בקוט"ש	מחיר לקוט"ש בא"ג	סה"כ לתשלום
פרטי חשבון עבור תאריכים:		01/04/22	30/04/22			
517		114,456.40	116,451.90	1,995.50	48.45	966.82 ₪

סה"כ לדייר:

שיא ביקוש	סה"כ
11.62	1,995.50
	966.82 ₪

21.31 ₪	תשלום קבוע	
7.10 ₪	תשלום עבור גודל חיבור בKVA (3x40)	
995.23 ₪	סה"כ לתשלום	לא כולל מע"מ

התפלגות חיוב בש"ח לפי תעו"ז

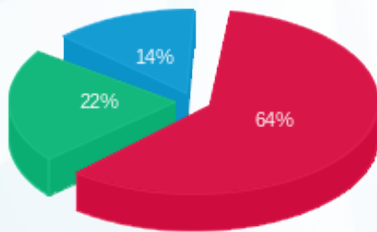

פסגה (620.28 ₪) ■
 גבע (212.94 ₪) ■
 שפל (133.60 ₪) ■

הסטוריית צריכה בקוט"ש

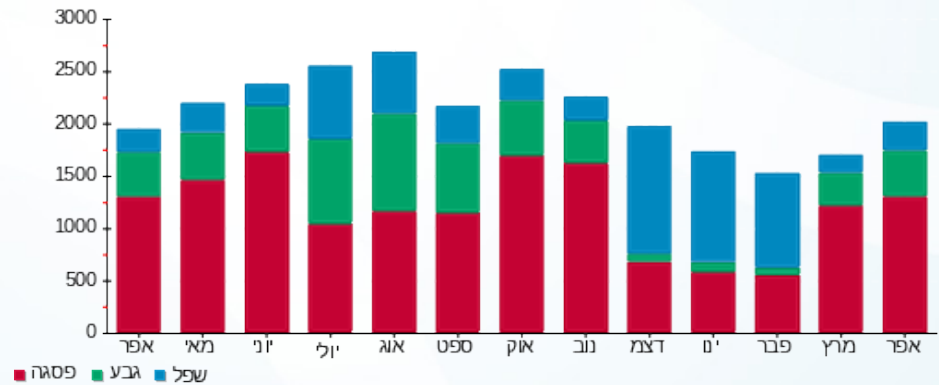

03/05/22 תאריך הפקה:
 30/04/22 תאריך קריאה נוכחית:
 01/04/22 תאריך קריאה קודמת:

שם דייר: דנה אשכנזי 131 (17830)
 שם אתר: קניון שבעת הכוכבים

לקוח/ה נכבד/ה, אנו מתכבדים להגיש את חישוב צריכת החשמל לתקופה 01/04/22 - 30/04/22:

דנה אשכנזי 131 (17830) - 3 - 18017224 (3x40)

סוג תעריף	סוג צריכה	קריאה קודמת	קריאה נוכחית	סה"כ צריכה בקוט"ש	מחיר לקוט"ש בא"ג	סה"כ לתשלום
פרטי חשבון עבור תאריכים:		01/04/22	30/04/22			
517		31,006.55	31,466.25	459.70	48.45	222.72 ₪

סה"כ לדייר:

שיא ביקוש	סה"כ
9.40	459.70
	222.72 ₪

21.31 ₪	תשלום קבוע	
7.10 ₪	תשלום עבור גודל חיבור בKVA (3x40)	
251.14 ₪	סה"כ לתשלום	לא כולל מע"מ

התפלגות חיוב בש"ח לפי תעו"ז

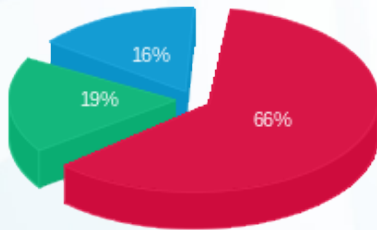

פסגה (146.17 ₪)
 גבע (41.23 ₪)
 שפל (35.32 ₪)

הסטוריית צריכה בקוט"ש

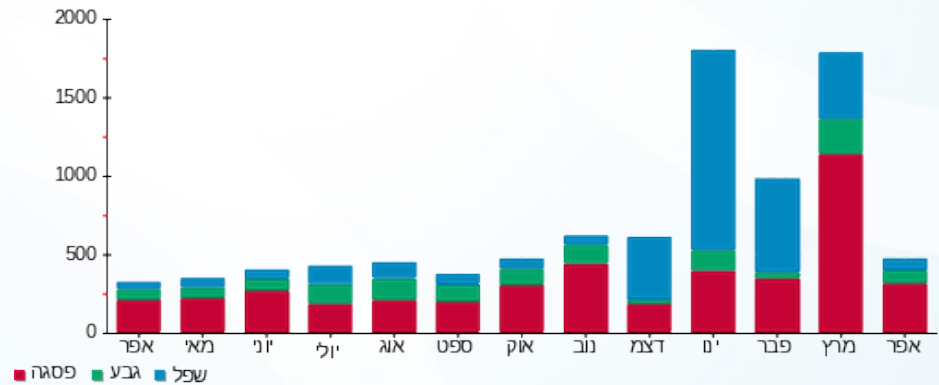

03/05/22 תאריך הפקה:
 30/04/22 תאריך קריאה נוכחית:
 01/04/22 תאריך קריאה קודמת:

שם דייר: דפנה לוינסון (309 15419)
 שם אתר: קניון שבעת הכוכבים

לקוח/ה נכבד/ה, אנו מתכבדים להגיש את חישוב צריכת החשמל לתקופה 01/04/22 - 30/04/22:

דפנה לוינסון (309 15419 - 1 - 18017303(3x32)

סוג תעריף	סוג צריכה	קריאה קודמת	קריאה נוכחית	סה"כ צריכה בקוט"ש	מחיר לקוט"ש בא"ג	סה"כ לתשלום
פרטי חשבון עבור תאריכים:		01/04/22	30/04/22			
517		23,073.40	23,560.55	487.15	48.45	236.02 ₪

סה"כ לדייר:

שיא ביקוש	סה"כ
1.64	487.15
	236.02 ₪

21.31 ₪	תשלום קבוע	
5.68 ₪	תשלום עבור גודל חיבור בKVA (3x32)	
263.01 ₪	סה"כ לתשלום	לא כולל מע"מ

התפלגות חיוב בש"ח לפי תעו"ז

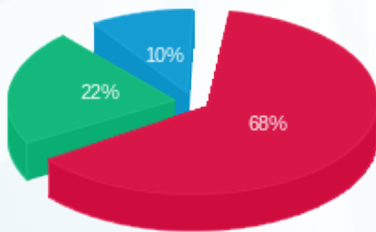

פסגה (160.10 ₪) 68%
 גבע (52.40 ₪) 22%
 שפל (23.52 ₪) 10%

הסטוריית צריכה בקוט"ש

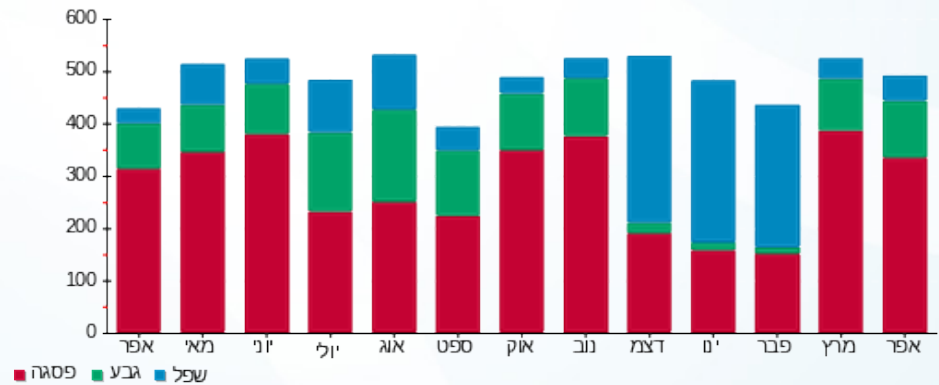

03/05/22 תאריך הפקדה:
 30/04/22 תאריך קריאה נוכחית:
 01/04/22 תאריך קריאה קודמת:

שם דייר: הגרה 301 (15098)
 שם אתר: קניון שבעת הכוכבים

לקוח/ה נכבד/ה, אנו מתכבדים להגיש את חישוב צריכת החשמל לתקופה 01/04/22 - 30/04/22:

הגרה 301 (15098) - 1 - 18017219(3x32)

סוג תעריף	סוג צריכה	קריאה קודמת	קריאה נוכחית	סה"כ צריכה בקוט"ש	מחיר לקוט"ש בא"ג	סה"כ לתשלום
פרטי חשבון עבור תאריכים:		01/04/22	30/04/22			
517		29,735.95	30,237.15	501.20	48.45	242.83 ₪

סה"כ לדייר:

שיא ביקוש	סה"כ
2.26	501.20
	242.83 ₪

21.31 ₪	תשלום קבוע	
5.68 ₪	תשלום עבור גודל חיבור בKVA (3x32)	
269.82 ₪	סה"כ לתשלום	לא כולל מע"מ

התפלגות חיוב בש"ח לפי תעו"ז

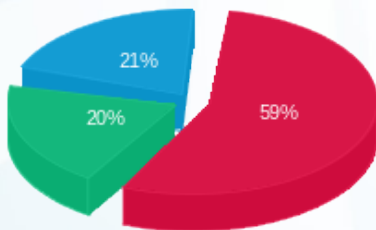

פסגה (142.76 ₪)
 גבע (49.06 ₪)
 שפל (51.02 ₪)

הסטוריית צריכה בקוט"ש

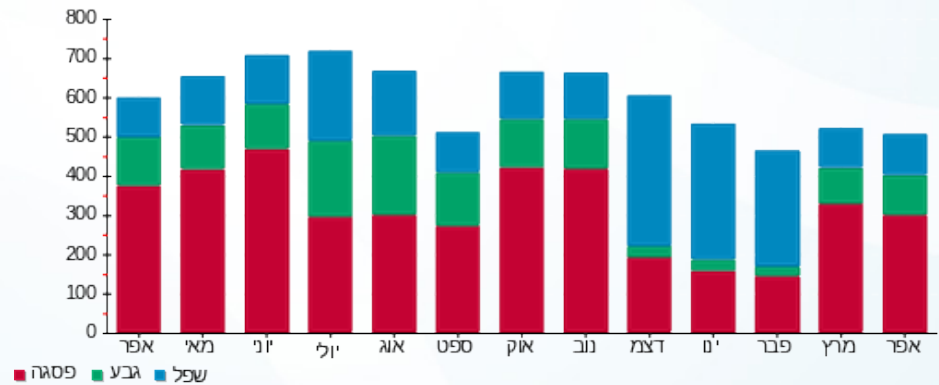

03/05/22 תאריך הפקה:
 30/04/22 תאריך קריאה נוכחית:
 01/04/22 תאריך קריאה קודמת:

שם דייר: הודיס 111-110
 שם אתר: קניון שבעת הכוכבים

לקוח/ה נכבד/ה, אנו מתכבדים להגיש את חישוב צריכת החשמל לתקופה 01/04/22 - 30/04/22:

הודיס 110-111 - 2 - 18017254(3x40)

סוג תעריף	סוג צריכה	קריאה קודמת	קריאה נוכחית	סה"כ צריכה בקוט"ש	מחיר לקוט"ש בא"ג	סה"כ לתשלום
פרטי חשבון עבור תאריכים:		01/04/22	30/04/22			
517		99,999.65	100,017.85	18.20	48.45	8.82 ₪

סה"כ לדייר:

שיא ביקוש	סה"כ
0.73	18.20
	8.82 ₪

21.31 ₪	תשלום קבוע	
7.10 ₪	תשלום עבור גודל חיבור בKVA (3x40)	
37.23 ₪	סה"כ לתשלום	לא כולל מע"מ

התפלגות חיוב בש"ח לפי תעו"ז

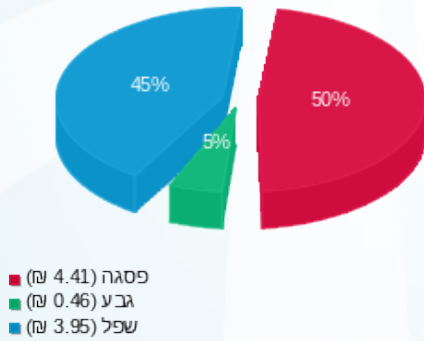

הסטוריית צריכה בקוט"ש

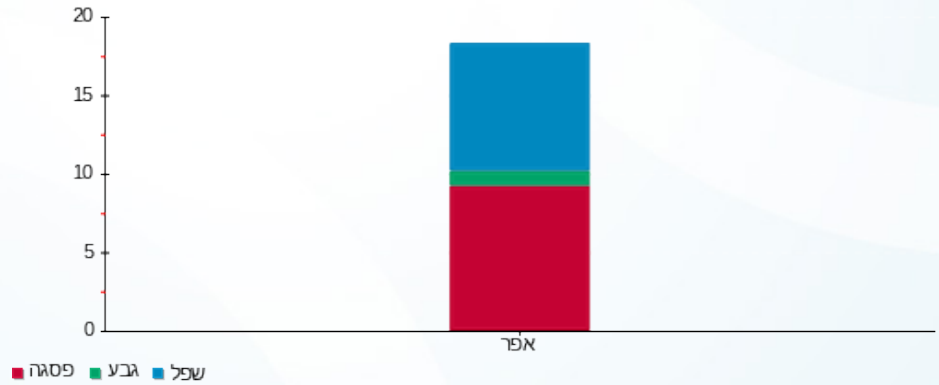

03/05/22 תאריך הפקה:
 30/04/22 תאריך קריאה נוכחי:
 01/04/22 תאריך קריאה קודמת:

שם דייר: הודיס 147 (14401)
 שם אתר: קניון שבעת הכוכבים

לקוח/ה נכבד/ה, אנו מתכבדים להגיש את חישוב צריכת החשמל לתקופה 01/04/22 - 30/04/22:

הודיס 147 (14401) - 1 - 18017246(3x50)

סוג תעריף	סוג צריכה	קריאה קודמת	קריאה נוכחית	סה"כ צריכה בקוט"ש	מחיר לקוט"ש בא"ג	סה"כ לתשלום
פרטי חשבון עבור תאריכים:		01/04/22	30/04/22			
517		101,612.05	102,991.40	1,379.35	48.45	668.30 ₪

סה"כ לדייר:

סה"כ	שיא ביקוש
1,379.35	9.61
668.30 ₪	

21.31 ₪	תשלום קבוע	
8.88 ₪	תשלום עבור גודל חיבור בKVA (3x50)	
698.48 ₪	סה"כ לתשלום	לא כולל מע"מ

התפלגות חיוב בש"ח לפי תעו"ז

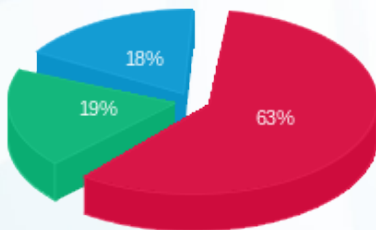

פסגה (421.22 ₪)
 גבע (128.49 ₪)
 שפל (118.58 ₪)

הסטוריית צריכה בקוט"ש

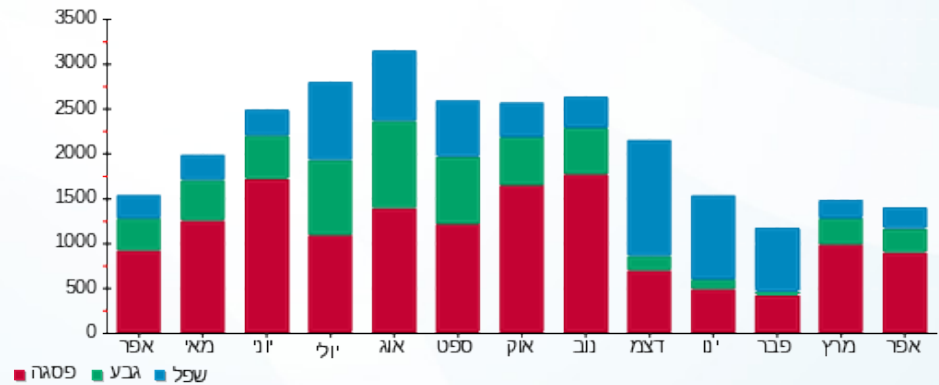



03/05/22

תאריך הפקדה:

שם דייר: הום סנטר 10 (14480)

30/04/22

תאריך קריאה נוכחית:

שם אתר: קניון שבעת הכוכבים

01/04/22

תאריך קריאה קודמת:

לקוח/ה נכבד/ה, אנו מתכבדים להגיש את חישוב צריכת החשמל לתקופה 01/04/22 - 30/04/22:

הום סנטר 10 (14480) - 2 - 18017262 (3x500)

סוג תעריף	סוג צריכה	קריאה קודמת	קריאה נוכחית	סה"כ צריכה בקוט"ש	מחיר לקוט"ש בא"ג	סה"כ לתשלום
פרטי חשבון עבור תאריכים:						
		01/04/22	30/04/22			
777	פסגה	785,022.40	803,182.40	18,160.00	46.64	8,469.82 ₪
778	גבע	322,244.80	328,128.00	5,883.20	38.61	2,271.50 ₪
779	שפל	577,166.40	582,664.00	5,497.60	31.90	1,753.73 ₪

סה"כ לדיר:

פסגה	גבע	שפל	סה"כ	שיא ביקוש
18,160.00	5,883.20	5,497.60	29,540.80	126.61
8,469.82 ₪	2,271.50 ₪	1,753.73 ₪	12,495.06 ₪	

סה"כ צריכה

סה"כ לתשלום

214.45 ₪	תשלום קבוע	
88.75 ₪	תשלום עבור גודל חיבור בKVA (3x500)	
12,798.27 ₪	סה"כ לתשלום	לא כולל מע"מ

התפלגות חיוב בש"ח לפי תעו"ז

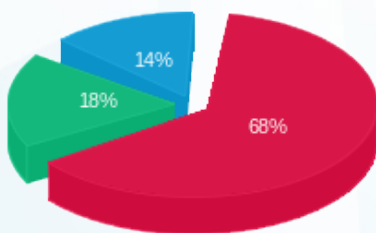

- פסגה (8,469.82 ₪)
- גבע (2,271.50 ₪)
- שפל (1,753.73 ₪)

הסטוריית צריכה בקוט"ש

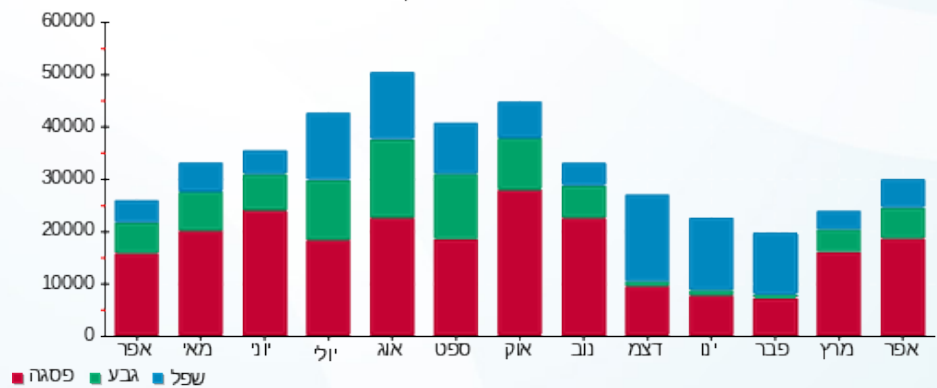

03/05/22 תאריך הפקה:
 30/04/22 תאריך קריאה נוכחית:
 01/04/22 תאריך קריאה קודמת:

שם דייר: הום סנטר חיוני 10 (14480) חדש
 שם אתר: קניון שבעת הכוכבים

לקוח/ה נכבד/ה, אנו מתכבדים להגיש את חישוב צריכת החשמל לתקופה 01/04/22 - 30/04/22:

הום סנטר חיוני 10 (14480) - 2 - 18040265 (3x100)

סוג תעריף	סוג צריכה	קריאה קודמת	קריאה נוכחית	סה"כ צריכה בקוט"ש	מחיר לקוט"ש בא"ג	סה"כ לתשלום
פרטי חשבון עבור תאריכים:						
777	פסגה	01/04/22	30/04/22	2,482.20	46.64	1,157.70 ₪
778	גבע	39,211.80	40,036.50	824.70	38.61	318.42 ₪
779	שפל	88,698.00	89,737.10	1,039.10	31.90	331.47 ₪

סה"כ לדייר:

פסגה	גבע	שפל	סה"כ	שיא ביקוש
2,482.20	824.70	1,039.10	4,346.00	13.33
1,157.70 ₪	318.42 ₪	331.47 ₪	1,807.59 ₪	

סה"כ צריכה
 סה"כ לתשלום

214.45 ₪	תשלום קבוע	
17.75 ₪	תשלום עבור גודל חיבור בKVA (3x100)	
2,039.79 ₪	סה"כ לתשלום	לא כולל מע"מ

התפלגות חיוב בש"ח לפי תעו"ז

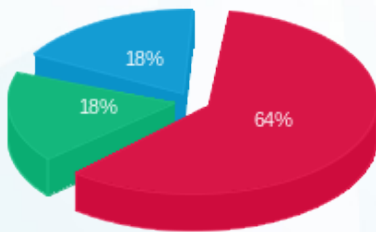

■ פסגה (1,157.70 ₪)
 ■ גבע (318.42 ₪)
 ■ שפל (331.47 ₪)

הסטוריית צריכה בקוט"ש

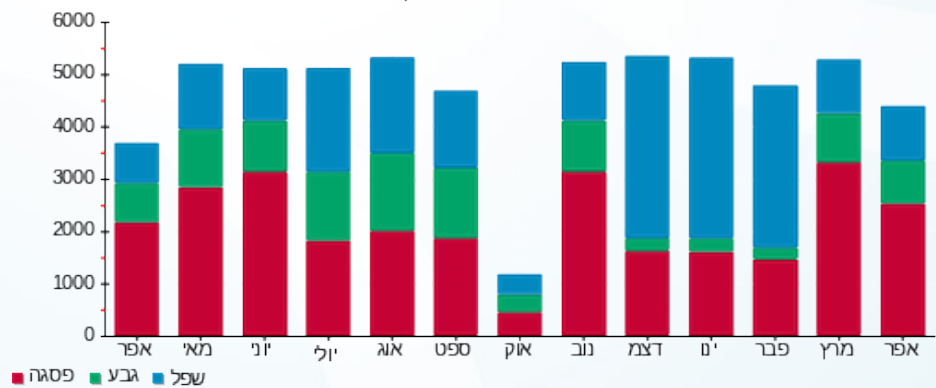

03/05/22 תאריך הפקה:
 30/04/22 תאריך קריאה נוכחית:
 01/04/22 תאריך קריאה קודמת:

שם דייר: הזנה ב.חיוני ללוח מס' 7 (חלוקה)
 שם אתר: קניון שבעת הכוכבים

לקוח/ה נכבד/ה, אנו מתכבדים להגיש את חישוב צריכת החשמל לתקופה 01/04/22 - 30/04/22:

הזנה ב.חיוני ללוח מס' 7 (חלוקה) - 1 - 18017284(3x630)

סוג תעריף	סוג צריכה	קריאה קודמת	קריאה נוכחית	סה"כ צריכה בקוט"ש	מחיר לקוט"ש בא"ג	סה"כ לתשלום
פרטי חשבון עבור תאריכים:						
		01/04/22	30/04/22			
777	פסגה	493,654.20	507,331.30	13,677.10	46.64	6,379.00 ₪
778	גבע	209,664.00	214,868.28	5,204.28	38.61	2,009.37 ₪
779	שפל	403,144.20	409,574.26	6,430.06	31.90	2,051.19 ₪

סה"כ לדייר:

פסגה	גבע	שפל	סה"כ	שיא ביקוש
13,677.10	5,204.28	6,430.06	25,311.43	60.59
₪ 6,379.00	₪ 2,009.37	₪ 2,051.19	₪ 10,439.56	

סה"כ צריכה

סה"כ לתשלום

214.45 ₪	תשלום קבוע	
111.83 ₪	תשלום עבור גודל חיבור בKVA (3x630)	
10,765.84 ₪	סה"כ לתשלום	לא כולל מע"מ

התפלגות חיוב בש"ח לפי תעו"ז

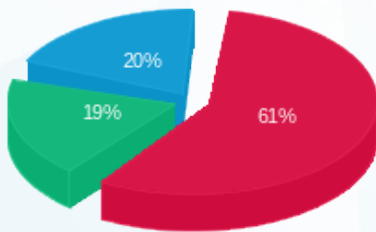

■ פסגה (₪ 6,379.00) 20%
 ■ גבע (₪ 2,009.37) 19%
 ■ שפל (₪ 2,051.19) 61%

הסטוריית צריכה בקוט"ש

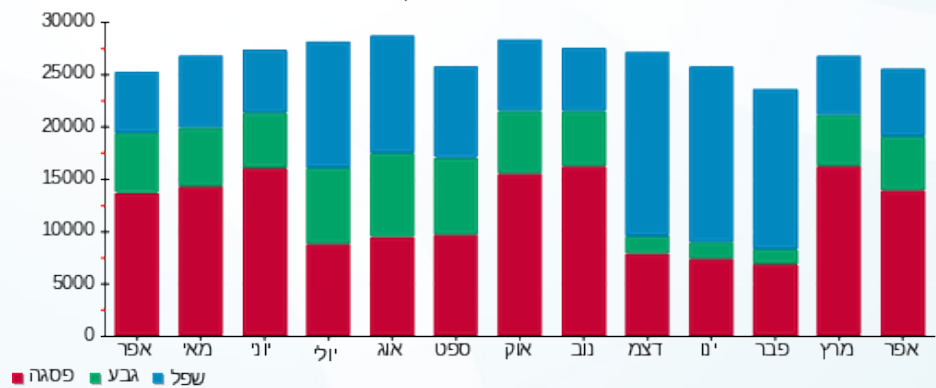

03/05/22 תאריך הפקה:
 30/04/22 תאריך קריאה נוכחית:
 01/04/22 תאריך קריאה קודמת:

שם דייר: הזנה ללוח 29 אגף חדש חיוני
שם אתר: קניון שבעת הכוכבים

לקוח/ה נכבד/ה, אנו מתכבדים להגיש את חישוב צריכת החשמל לתקופה 01/04/22 - 30/04/22:

הזנה ללוח 29 אגף חדש חיוני - 1 - 18017239 (3x100)

סוג תעריף	סוג צריכה	קריאה קודמת	קריאה נוכחית	סה"כ צריכה בקוט"ש	מחיר לקוט"ש בא"ג	סה"כ לתשלום
פרטי חשבון עבור תאריכים:						
777	פסגה	01/04/22	30/04/22	1,226.00	46.64	571.81 ₪
778	גבע	23,829.20	24,324.40	495.20	38.61	191.20 ₪
779	שפל	45,148.40	45,611.60	463.20	31.90	147.76 ₪

סה"כ לדייר:

פסגה	גבע	שפל	סה"כ	שיא ביקוש
1,226.00	495.20	463.20	2,184.40	6.61
571.81 ₪	191.20 ₪	147.76 ₪	910.76 ₪	

סה"כ צריכה
סה"כ לתשלום

214.45 ₪	תשלום קבוע	
17.75 ₪	תשלום עבור גודל חיבור בKVA (3x100)	
1,142.96 ₪	סה"כ לתשלום	לא כולל מע"מ

התפלגות חיוב בש"ח לפי תע"ז

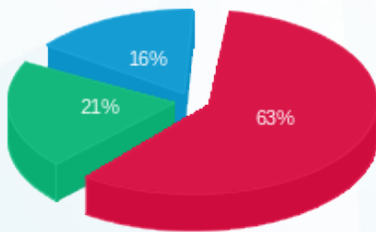

■ פסגה (571.81 ₪)
 ■ גבע (191.20 ₪)
 ■ שפל (147.76 ₪)

הסטוריית צריכה בקוט"ש

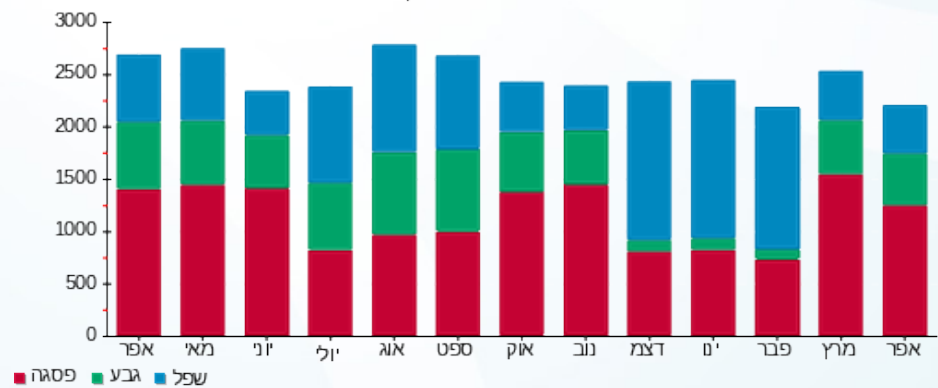



03/05/22 תאריך הפקה:
 30/04/22 תאריך קריאה נוכחית:
 01/04/22 תאריך קריאה קודמת:

שם דייר: הזנה ללוח ציבורי 29 מול חדש
 שם אתר: קניון שבעת הכוכבים

לקוח/ה נכבד/ה, אנו מתכבדים להגיש את חישוב צריכת החשמל לתקופה 01/04/22 - 30/04/22:

הזנה ללוח ציבורי 29 מול חדש - 4 - 18017302(3x250)

סוג תעריף	סוג צריכה	קריאה קודמת	קריאה נוכחית	סה"כ צריכה בקוט"ש	מחיר לקוט"ש בא"ג	סה"כ לתשלום
פרטי חשבון עבור תאריכים:						
777	פסגה	01/04/22	30/04/22	1,886.00	46.64	879.63 ₪
778	גבע	26,524.00	27,182.80	658.80	38.61	254.36 ₪
779	שפל	39,779.60	40,130.00	350.40	31.90	111.78 ₪

סה"כ לדייר:

פסגה	גבע	שפל	סה"כ	שיא ביקוש
1,886.00	658.80	350.40	2,895.20	9.19
879.63 ₪	254.36 ₪	111.78 ₪	1,245.77 ₪	

סה"כ צריכה
 סה"כ לתשלום

214.45 ₪	תשלום קבוע	
44.38 ₪	תשלום עבור גודל חיבור בKVA (3x250)	
1,504.60 ₪	סה"כ לתשלום	לא כולל מע"מ

התפלגות חיוב בש"ח לפי תעו"ז

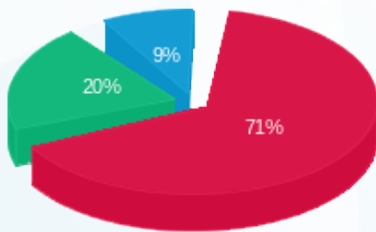

■ פסגה (879.63 ₪)
 ■ גבע (254.36 ₪)
 ■ שפל (111.78 ₪)

הסטוריית צריכה בקוט"ש

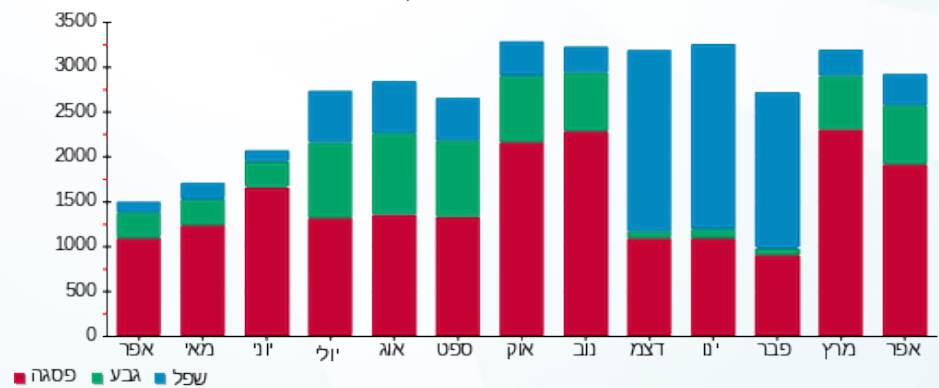



03/05/22

תאריך הפקה:

שם דייר: הזנה ללוח ראשי 27 (חלוקה לחנויות)
שם אתר: קניון שבעת הכוכבים

30/04/22

תאריך קריאה נוכחית:

01/04/22

תאריך קריאה קודמת:

לקוח/ה נכבד/ה, אנו מתכבדים להגיש את חישוב צריכת החשמל לתקופה 01/04/22 - 30/04/22:

הזנה ללוח ראשי 27 (חלוקה לחנויות) - 4 - 18017304 (3x875)

סוג תעריף	סוג צריכה	קריאה קודמת	קריאה נוכחית	סה"כ צריכה בקוט"ש	מחיר לקוט"ש בא"ג	סה"כ לתשלום
פרטי חשבון עבור תאריכים:						
		01/04/22	30/04/22			
777	פסגה	268,388.80	274,489.60	6,100.80	46.64	2,845.41 ₪
778	גבע	96,087.20	97,916.80	1,829.60	38.61	706.41 ₪
779	שפל	155,796.00	156,871.20	1,075.20	31.90	342.99 ₪

סה"כ לדייר:

פסגה	גבע	שפל	סה"כ	שיא ביקוש
6,100.80	1,829.60	1,075.20	9,005.60	36.82
2,845.41 ₪	706.41 ₪	342.99 ₪	3,894.81 ₪	

סה"כ צריכה

סה"כ לתשלום

214.45 ₪	תשלום קבוע	
155.32 ₪	תשלום עבור גודל חיבור בKVA (3x875)	
4,264.58 ₪	סה"כ לתשלום	לא כולל מע"מ

התפלגות חיוב בש"ח לפי תעו"ז

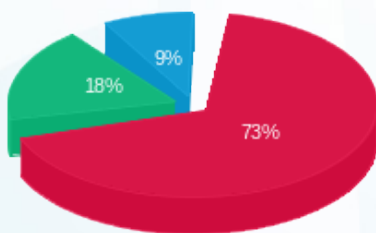

■ פסגה (2,845.41 ₪)
■ גבע (706.41 ₪)
■ שפל (342.99 ₪)

הסטוריית צריכה בקוט"ש

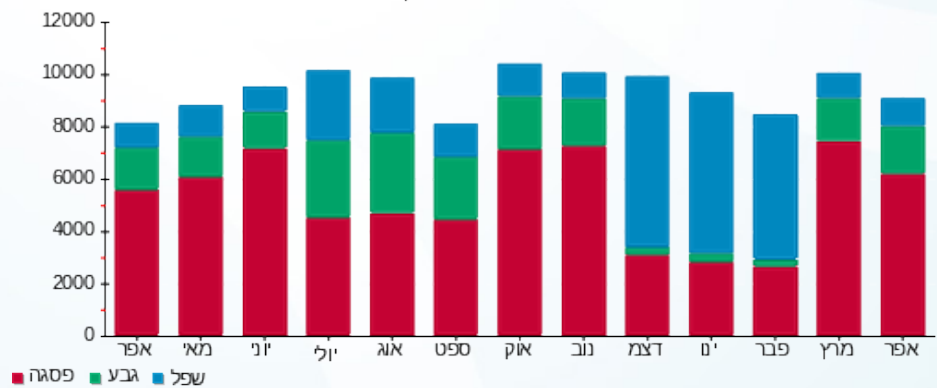



03/05/22 תאריך הפקה:
 30/04/22 תאריך קריאה נוכחית:
 01/04/22 תאריך קריאה קודמת:

שם דייר: היינס ילדים 215 (15325)
 שם אתר: קניון שבעת הכוכבים

לקוח/ה נכבד/ה, אנו מתכבדים להגיש את חישוב צריכת החשמל לתקופה 01/04/22 - 30/04/22:

היינס ילדים 215 (15325) - 4 - 18017310 (3x63)

סוג תעריף	סוג צריכה	קריאה קודמת	קריאה נוכחית	סה"כ צריכה בקוט"ש	מחיר לקוט"ש בא"ג	סה"כ לתשלום
פרטי חשבון עבור תאריכים:						
777	פסגה	01/04/22	30/04/22	2,122.80	46.64	990.07 ₪
778	גבע	31,136.10	31,877.80	741.70	38.61	286.37 ₪
779	שפל	43,587.20	44,196.90	609.70	31.90	194.49 ₪

סה"כ לדיר:

פסגה	גבע	שפל	סה"כ	שיא ביקוש
2,122.80	741.70	609.70	3,474.20	11.74
990.07 ₪	286.37 ₪	194.49 ₪	1,470.94 ₪	

סה"כ צריכה
 סה"כ לתשלום

214.45 ₪	תשלום קבוע	
11.18 ₪	תשלום עבור גודל חיבור בKVA (3x63)	
1,696.57 ₪	סה"כ לתשלום	לא כולל מע"מ

התפלגות חיוב בש"ח לפי תעו"ז

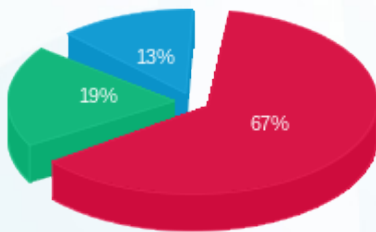

■ פסגה (990.07 ₪)
 ■ גבע (286.37 ₪)
 ■ שפל (194.49 ₪)

הסטוריית צריכה בקוט"ש

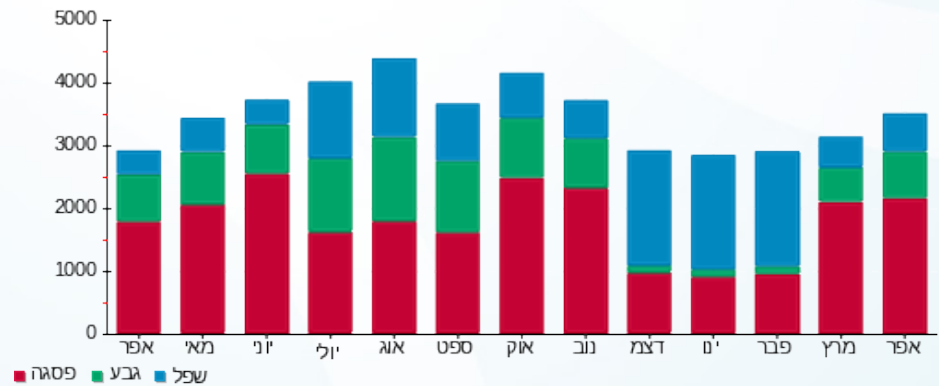

03/05/22 תאריך הפקה:
 30/04/22 תאריך קריאה נוכחית:
 01/04/22 תאריך קריאה קודמת:

שם דייר: הפנינג 124+125 (14402)
 שם אתר: קניון שבעת הכוכבים

לקוח/ה נכבד/ה, אנו מתכבדים להגיש את חישוב צריכת החשמל לתקופה 01/04/22 - 30/04/22:

הפנינג 124+125 (14402) - 1 - 18017251(3x63)

סוג תעריף	סוג צריכה	קריאה קודמת	קריאה נוכחית	סה"כ צריכה בקוט"ש	מחיר לקוט"ש בא"ג	סה"כ לתשלום
פרטי חשבון עבור תאריכים:		01/04/22	30/04/22			
517		84,801.31	86,415.30	1,614.00	48.45	781.98 ₪

סה"כ לדייר:

שיא ביקוש	סה"כ
10.57	1,614.00
	781.98 ₪

21.31 ₪	תשלום קבוע	
11.18 ₪	תשלום עבור גודל חיבור ב KVA (3x63)	
814.47 ₪	סה"כ לתשלום	לא כולל מע"מ

התפלגות חיוב בש"ח לפי תעו"ז

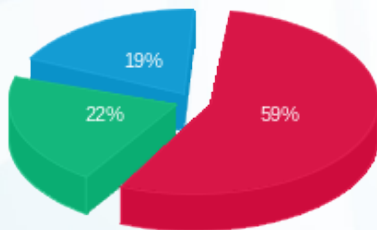

פסגה (462.58 ₪) ■
 גבע (169.42 ₪) ■
 שפל (149.98 ₪) ■

הסטוריית צריכה בקוט"ש

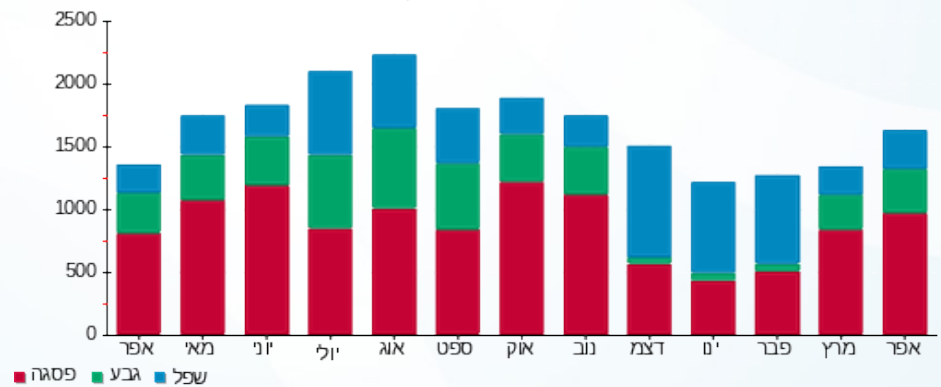

03/05/22 תאריך הפקה:
 30/04/22 תאריך קריאה נוכחית:
 01/04/22 תאריך קריאה קודמת:

שם דייר: הפנינג טויס 1011
 שם אתר: קניון שבעת הכוכבים

לקוח/ה נכבד/ה, אנו מתכבדים להגיש את חישוב צריכת החשמל לתקופה 01/04/22 - 30/04/22:

הפנינג טויס 1011 - 1 - 18017203 (3x50)

סוג תעריף	סוג צריכה	קריאה קודמת	קריאה נוכחית	סה"כ צריכה בקוט"ש	מחיר לקוט"ש בא"ג	סה"כ לתשלום
פרטי חשבון עבור תאריכים:		01/04/22	30/04/22			
517		92,952.00	94,961.40	2,009.40	48.45	973.55 ₪

סה"כ לדייר:

שיא ביקוש	סה"כ
5.80	2,009.40
	973.55 ₪

תשלום קבוע	תשלום עבור גודל חיבור ב KVA (3x50)	סה"כ לתשלום	לא כולל מע"מ
21.31 ₪	8.88 ₪	1,003.74 ₪	

התפלגות חיוב בש"ח לפי תעו"ז

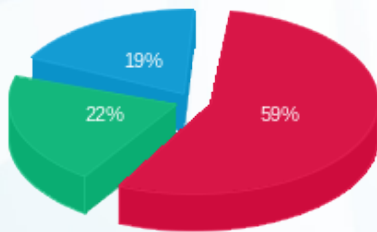

פסגה (577.38 ₪) ■
 גבע (210.37 ₪) ■
 שפל (185.81 ₪) ■

הסטוריית צריכה בקוט"ש

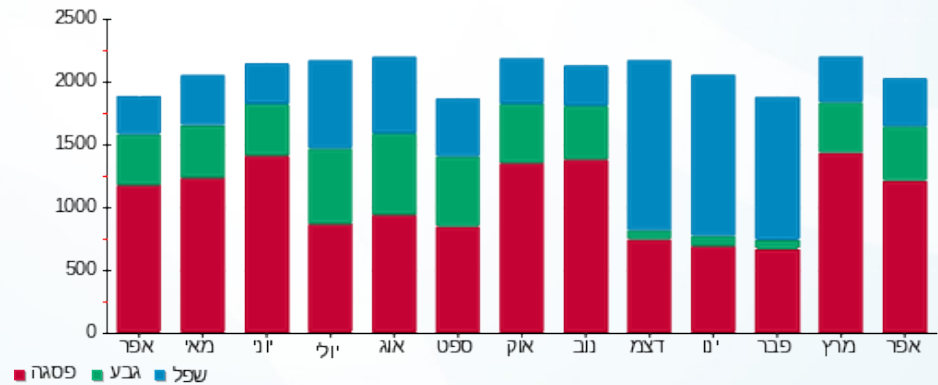

03/05/22 תאריך הפקה:
 30/04/22 תאריך קריאה נוכחי:
 01/04/22 תאריך קריאה קודמת:

שם דייר: ואהו קוסמטיקס 303 (15096)
 שם אתר: קניון שבעת הכוכבים

לקוח/ה נכבד/ה, אנו מתכבדים להגיש את חישוב צריכת החשמל לתקופה 01/04/22 - 30/04/22:

ואהו קוסמטיקס 303 (15096) - 3 - 18017219 (3x63)

סוג תעריף	סוג צריכה	קריאה קודמת	קריאה נוכחית	סה"כ צריכה בקוט"ש	מחיר לקוט"ש בא"ג	סה"כ לתשלום
פרטי חשבון עבור תאריכים:		01/04/22	30/04/22			
517		36,688.50	37,332.50	644.00	48.45	312.02 ₪

סה"כ לדייר:

שיא ביקוש	סה"כ
2.64	644.00
	312.02 ₪

21.31 ₪	תשלום קבוע	
11.18 ₪	תשלום עבור גודל חיבור ב-KVA (3x63)	
344.51 ₪	סה"כ לתשלום	לא כולל מע"מ

התפלגות חיוב בש"ח לפי תעו"ז

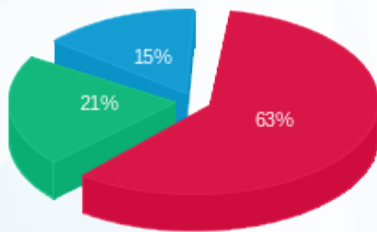

פסגה (198.06 ₪) ■
 גבע (66.76 ₪) ■
 שפל (47.19 ₪) ■

הסטוריית צריכה בקוט"ש

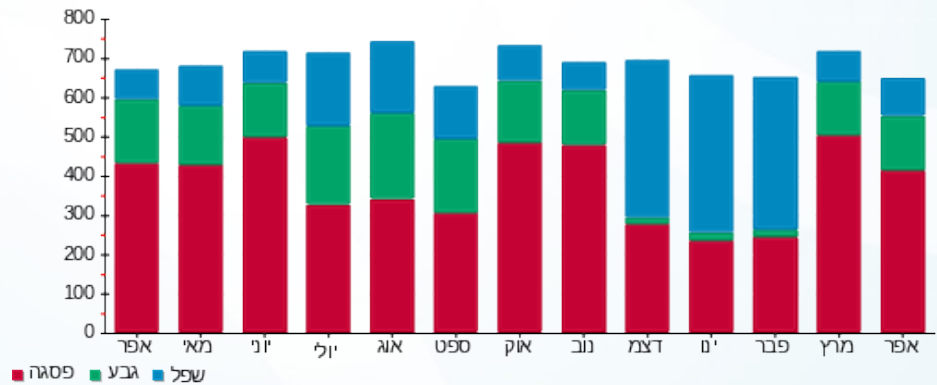

03/05/22 תאריך הפקה:
 30/04/22 תאריך קריאה נוכחית:
 01/04/22 תאריך קריאה קודמת:

שם דייר: וי אף 146 (16147)
 שם אתר: קניון שבעת הכוכבים

לקוח/ה נכבד/ה, אנו מתכבדים להגיש את חישוב צריכת החשמל לתקופה **01/04/22 - 30/04/22**:

וי אף 146 (16147) - 4 - 18017244(3x40)

סוג תעריף	סוג צריכה	קריאה קודמת	קריאה נוכחית	סה"כ צריכה בקוט"ש	מחיר לקוט"ש בא"ג	סה"כ לתשלום
פרטי חשבון עבור תאריכים:		01/04/22	30/04/22			
517		76,859.45	78,743.35	1,883.90	48.45	912.75 ₪

סה"כ לדייר:

שיא ביקוש	סה"כ
9.03	1,883.90
	912.75 ₪

21.31 ₪	תשלום קבוע	
7.10 ₪	תשלום עבור גודל חיבור ב-KVA (3x40)	
941.16 ₪	סה"כ לתשלום	לא כולל מע"מ

התפלגות חיוב בש"ח לפי תעו"ז

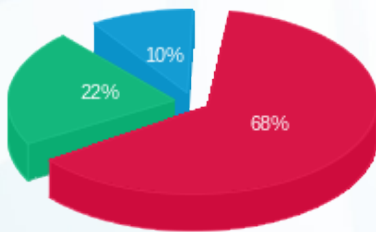

פסגה (617.86 ₪) ■
 גבע (203.51 ₪) ■
 שפל (91.38 ₪) ■

הסטוריית צריכה בקוט"ש

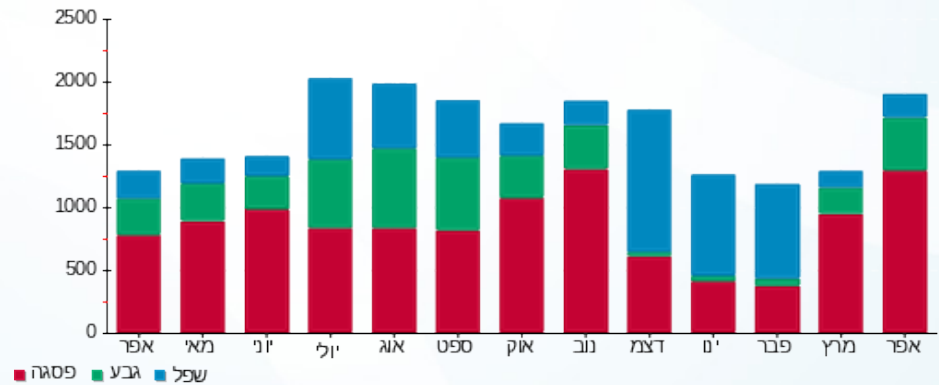

03/05/22 תאריך הפקה:
 30/04/22 תאריך קריאה נוכחית:
 01/04/22 תאריך קריאה קודמת:

שם דייר: ויקטורי סופר מרקט 101 (14477)
 שם אתר: קניון שבעת הכוכבים

לקוח/ה נכבד/ה, אנו מתכבדים להגיש את חישוב צריכת החשמל לתקופה 01/04/22 - 30/04/22:

ויקטורי סופר מרקט 101 (14477) - 1 - 18017262 (3x800)

סוג תעריף	סוג צריכה	קריאה קודמת	קריאה נוכחית	סה"כ צריכה בקוט"ש	מחיר לקוט"ש בא"ג	סה"כ לתשלום
		01/04/22	30/04/22			
777	פסגה	1,985,803.20	2,030,076.80	44,273.60	46.64	20,649.21 ₪
778	גבע	1,024,259.20	1,042,960.00	18,700.80	38.61	7,220.38 ₪
779	שפל	2,921,774.40	2,958,307.20	36,532.80	31.90	11,653.96 ₪

סה"כ לדייר:

פסגה	גבע	שפל	סה"כ	שיא ביקוש
44,273.60	18,700.80	36,532.80	99,507.20	234.88
20,649.21 ₪	7,220.38 ₪	11,653.96 ₪	39,523.55 ₪	

סה"כ צריכה
 סה"כ לתשלום

214.45 ₪	תשלום קבוע	
142.01 ₪	תשלום עבור גודל חיבור בKVA (3x800)	
39,880.01 ₪	סה"כ לתשלום	לא כולל מע"מ

התפלגות חיוב בש"ח לפי תעו"ז

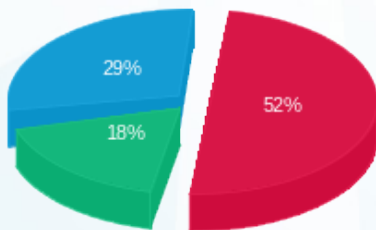

■ פסגה (20,649.21 ₪)
 ■ גבע (7,220.38 ₪)
 ■ שפל (11,653.96 ₪)

הסטוריית צריכה בקוט"ש

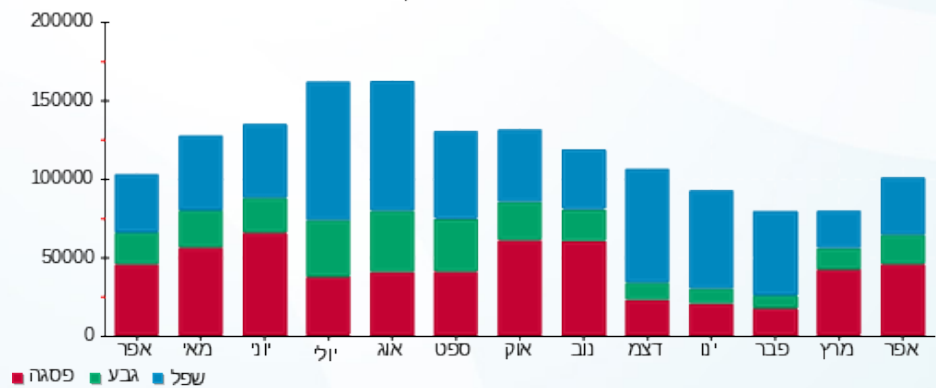



03/05/22

תאריך הפקה:

שם דייר: ורדינון טקסטיל 135 (14991)

30/04/22

תאריך קריאה נוכחית:

שם אתר: קניון שבעת הכוכבים

01/04/22

תאריך קריאה קודמת:

לקוח/ה נכבד/ה, אנו מתכבדים להגיש את חישוב צריכת החשמל לתקופה 01/04/22 - 30/04/22:

ורדינון טקסטיל 135 (14991) - 2 - (3x63)18017233

סוג תעריף	סוג צריכה	קריאה קודמת	קריאה נוכחית	סה"כ צריכה בקוט"ש	מחיר לקוט"ש בא"ג	סה"כ לתשלום
פרטי חשבון עבור תאריכים:						
517		01/04/22	30/04/22	113,241.70	48.45	820.79 ₪

סה"כ לדייר:

שיא ביקוש	סה"כ
11.22	1,694.10
	820.79 ₪

21.31 ₪	תשלום קבוע	
11.18 ₪	תשלום עבור גודל חיבור ב-KVA (3x63)	
853.28 ₪	סה"כ לתשלום	לא כולל מע"מ

התפלגות חיוב בש"ח לפי תעו"ז

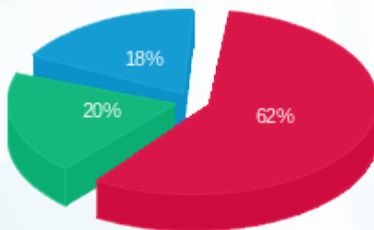

פסגה (505.53 ₪)
גבע (163.66 ₪)
שפל (151.60 ₪)

הסטוריית צריכה בקוט"ש

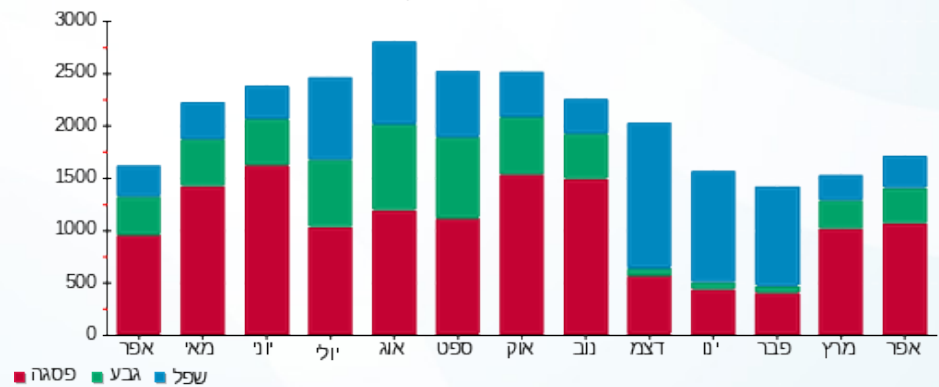



03/05/22

תאריך הפקה:

שם דייר: זמן 204 (15053)

30/04/22

תאריך קריאה נוכחית:

שם אתר: קניון שבעת הכוכבים

01/04/22

תאריך קריאה קודמת:

לקוח/ה נכבד/ה, אנו מתכבדים להגיש את חישוב צריכת החשמל לתקופה **01/04/22 - 30/04/22**:

זמן 204 (15053) - 2 - 15129240(3x40)

סוג תעריף	סוג צריכה	קריאה קודמת	קריאה נוכחית	סה"כ צריכה בקוט"ש	מחיר לקוט"ש בא"ג	סה"כ לתשלום
פרטי חשבון עבור תאריכים:		01/04/22	30/04/22			
517		79,373.85	80,933.90	1,560.05	48.45	755.84 ₪

סה"כ לדייר:

שיא ביקוש	סה"כ
12.35	1,560.05
	755.84 ₪

21.31 ₪	תשלום קבוע	
7.10 ₪	תשלום עבור גודל חיבור ב-KVA (3x40)	
784.25 ₪	סה"כ לתשלום	לא כולל מע"מ

התפלגות חיוב בש"ח לפי תעו"ז

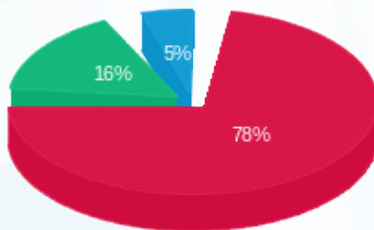

פסגה (₪ 593.27)
גבע (₪ 124.03)
שפל (₪ 38.54)

הסטוריית צריכה בקוט"ש

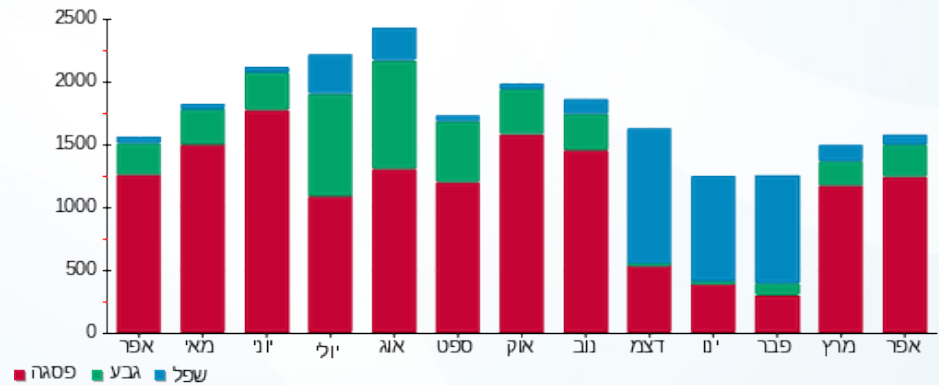

03/05/22 תאריך הפקה:
 30/04/22 תאריך קריאה נוכחית:
 01/04/22 תאריך קריאה קודמת:

שם דייר: ח.24 אייסל (18787)
 שם אתר: קניון שבעת הכוכבים

לקוח/ה נכבד/ה, אנו מתכבדים להגיש את חישוב צריכת החשמל לתקופה **01/04/22 - 30/04/22**:

ח.24 אייסל (18787) - 3 - 18017264 (3x63)

סוג תעריף	סוג צריכה	קריאה קודמת	קריאה נוכחית	סה"כ צריכה בקוט"ש	מחיר לקוט"ש בא"ג	סה"כ לתשלום
פרטי חשבון עבור תאריכים:		01/04/22	30/04/22			
517		43,543.40	44,287.60	744.20	48.45	360.56 ₪

סה"כ לדייר:

סה"כ	שיא ביקוש
744.20	4.36
360.56 ₪	

תשלום קבוע	תשלום עבור גודל חיבור ב-KVA (3x63)	סה"כ לתשלום	לא כולל מע"מ
21.31 ₪	11.18 ₪	393.06 ₪	

התפלגות חיוב בש"ח לפי תעו"ז

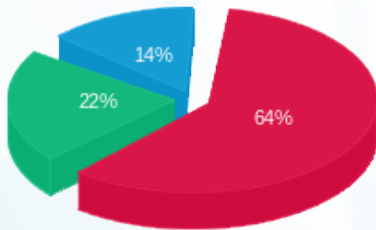

פסגה (230.09 ₪) ■
 גבע (78.44 ₪) ■
 שפל (52.04 ₪) ■

הסטוריית צריכה בקוט"ש

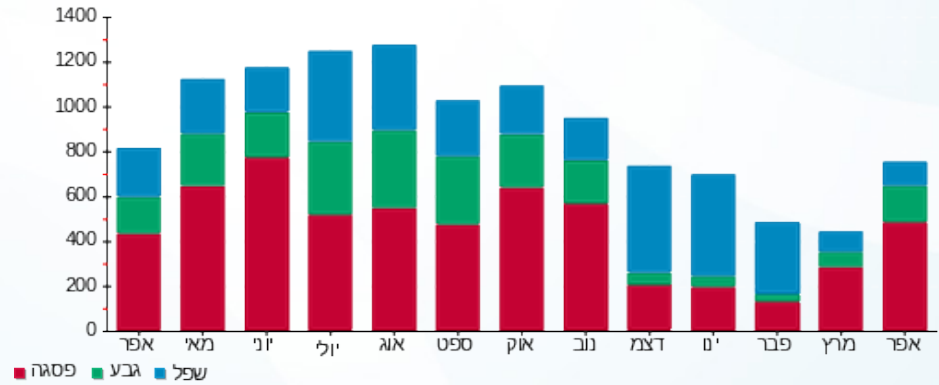



03/05/22

תאריך הפקה:

שם דייר: ח.25 למטייל 17626

30/04/22

תאריך קריאה נוכחית:

שם אתר: קניון שבעת הכוכבים

01/04/22

תאריך קריאה קודמת:

לקוח/ה נכבד/ה, אנו מתכבדים להגיש את חישוב צריכת החשמל לתקופה 01/04/22 - 30/04/22:

ח.25 למטייל 17626 - 4 - 18017264(3x63)

סוג תעריף	סוג צריכה	קריאה קודמת	קריאה נוכחית	סה"כ צריכה בקוט"ש	מחיר לקוט"ש בא"ג	סה"כ לתשלום
פרטי חשבון עבור תאריכים:		01/04/22	30/04/22			
517		135,971.90	139,094.00	3,122.10	48.45	1,512.66 ₪

סה"כ לדייר:

שיא ביקוש	סה"כ
14.05	3,122.10
	1,512.66 ₪

21.31 ₪	תשלום קבוע	
11.18 ₪	תשלום עבור גודל חיבור בKVA (3x63)	
1,545.15 ₪	סה"כ לתשלום	לא כולל מע"מ

התפלגות חיוב בש"ח לפי תעו"ז

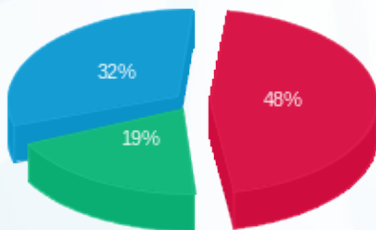

פסגה (728.20 ₪)
גבע (294.82 ₪)
שפל (489.64 ₪)

הסטוריית צריכה בקוט"ש

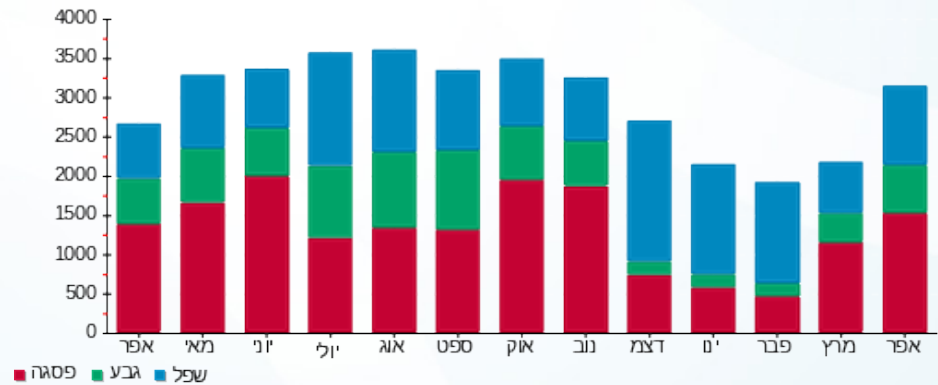



03/05/22

תאריך הפקדה:

שם דייר: ח.26 ג'ונגל 15221

30/04/22

תאריך קריאה נוכחית:

שם אתר: קניון שבעת הכוכבים

01/04/22

תאריך קריאה קודמת:

לקוח/ה נכבד/ה, אנו מתכבדים להגיש את חישוב צריכת החשמל לתקופה 01/04/22 - 30/04/22:

ח.26 ג'ונגל 15221 - 2 - 18017236(3x63)

סוג תעריף	סוג צריכה	קריאה קודמת	קריאה נוכחית	סה"כ צריכה בקוט"ש	מחיר לקוט"ש בא"ג	סה"כ לתשלום
פרטי חשבון עבור תאריכים:		01/04/22	30/04/22			
517		69,883.30	70,876.60	993.30	48.45	481.25 ₪

סה"כ לדייר:

שיא ביקוש	סה"כ
9.15	993.30
	481.25 ₪

21.31 ₪	תשלום קבוע	
11.18 ₪	תשלום עבור גודל חיבור בKVA (3x63)	
513.75 ₪	סה"כ לתשלום	לא כולל מע"מ

התפלגות חיוב בש"ח לפי תעו"ז

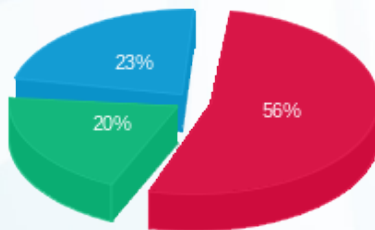

פסגה (271.13 ₪) ■
 גבע (98.45 ₪) ■
 שפל (111.68 ₪) ■

הסטוריית צריכה בקוט"ש

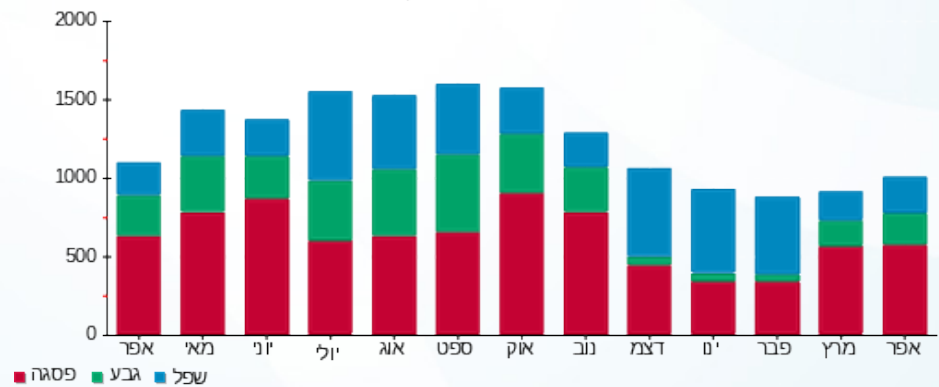

פסגה ■ גבע ■ שפל





03/05/22

תאריך הפקה:

שם דייר: חדר כושר (18766)

30/04/22

תאריך קריאה נוכחית:

שם אתר: קניון שבעת הכוכבים

01/04/22

תאריך קריאה קודמת:

לקוח/ה נכבד/ה, אנו מתכבדים להגיש את חישוב צריכת החשמל לתקופה 01/04/22 - 30/04/22:

חדר כושר (18766) - 2 - 18017261(3x630)

סה"כ לתשלום	מחיר לקוט"ש בא"ג	סה"כ צריכה בקוט"ש	קריאה נוכחית	קריאה קודמת	סוג צריכה	סוג תעריף
			30/04/22	01/04/22		פרטי חשבון עבור תאריכים:
₪ 5,080.40	46.64	10,892.80	485,322.40	474,429.60	פסגה	777
₪ 1,503.94	38.61	3,895.20	239,668.00	235,772.80	גבע	778
₪ 1,829.53	31.90	5,735.20	370,522.00	364,786.80	שפל	779

עבור הפקה שבועית

סה"כ לתשלום	הערה
₪ 88.00	עבור הפקה שבועית

סה"כ לדייר:

שיא ביקוש	סה"כ	שפל	גבע	פסגה	סה"כ צריכה
71.89	20,523.20	5,735.20	3,895.20	10,892.80	סה"כ לתשלום
	₪ 8,413.87	₪ 1,829.53	₪ 1,503.94	₪ 5,080.40	

₪ 214.45	תשלום קבוע	
₪ 111.83	תשלום עבור גודל חיבור בKVA (3x630)	
₪ 8,828.15	סה"כ לתשלום	לא כולל מע"מ

התפלגות חיוב בש"ח לפי תעו"ז

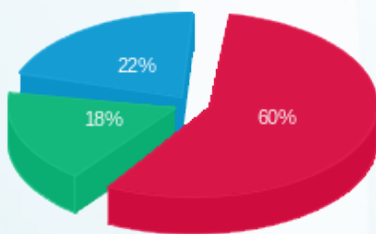

■ פסגה (₪ 5,080.40) 60%
■ גבע (₪ 1,503.94) 18%
■ שפל (₪ 1,829.53) 22%

הסטוריית צריכה בקוט"ש

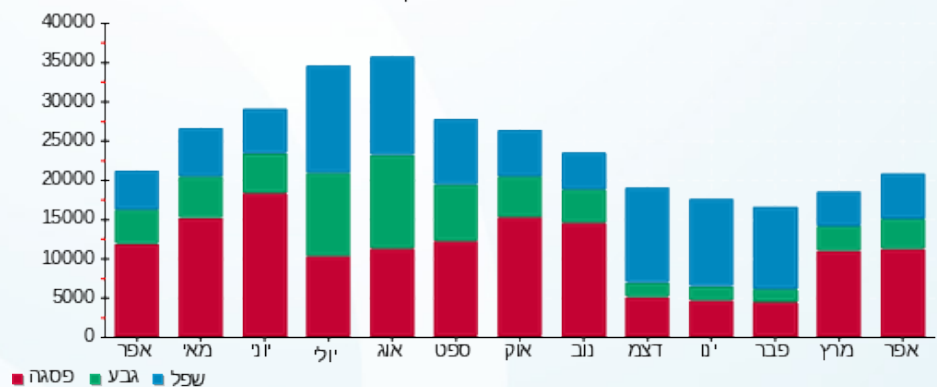

03/05/22 תאריך הפקה:
 30/04/22 תאריך קריאה נוכחית:
 01/04/22 תאריך קריאה קודמת:

שם דייר: חיוני לוח 9 אגף חדש (ציבורי)
 שם אתר: קניון שבעת הכוכבים

לקוח/ה נכבד/ה, אנו מתכבדים להגיש את חישוב צריכת החשמל לתקופה 30/04/22 - 01/04/22:

חיוני לוח 9 אגף חדש (ציבורי) - 4 - 18017257(3x125)

סוג תעריף	סוג צריכה	קריאה קודמת	קריאה נוכחית	סה"כ צריכה בקוט"ש	מחיר לקוט"ש בא"ג	סה"כ לתשלום
פרטי חשבון עבור תאריכים:						
777	פסגה	01/04/22	30/04/22	2,759.60	46.64	1,287.08 ₪
778	גבע	39,160.20	40,159.80	999.60	38.61	385.95 ₪
779	שפל	69,010.20	69,987.60	977.40	31.90	311.79 ₪

סה"כ לדייר:

פסגה	גבע	שפל	סה"כ	שיא ביקוש
2,759.60	999.60	977.40	4,736.60	14.95
1,287.08 ₪	385.95 ₪	311.79 ₪	1,984.81 ₪	

סה"כ צריכה
 סה"כ לתשלום

214.45 ₪	תשלום קבוע	
22.19 ₪	תשלום עבור גודל חיבור בKVA (3x125)	
2,221.45 ₪	סה"כ לתשלום	לא כולל מע"מ

התפלגות חיוב בש"ח לפי תע"ז

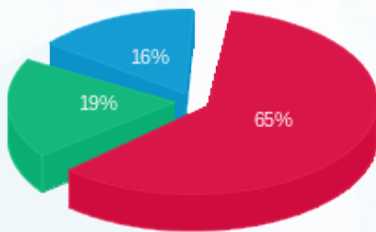

פסגה (1,287.08 ₪) 65%
 גבע (385.95 ₪) 19%
 שפל (311.79 ₪) 16%

הסטוריית צריכה בקוט"ש

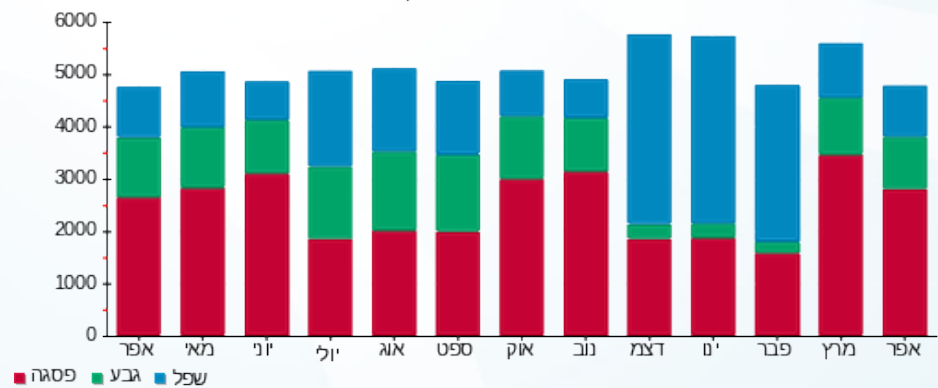



03/05/22

תאריך הפקה:

שם דייר: חנות 27 - סופר פארטי

30/04/22

תאריך קריאה נוכחית:

שם אתר: קניון שבעת הכוכבים

01/04/22

תאריך קריאה קודמת:

לקוח/ה נכבד/ה, אנו מתכבדים להגיש את חישוב צריכת החשמל לתקופה 01/04/22 - 30/04/22:

חנות 27 - סופר פארטי - 3 - 18017236(3x63)

סוג תעריף	סוג צריכה	קריאה קודמת	קריאה נוכחית	סה"כ צריכה בקוט"ש	מחיר לקוט"ש בא"ג	סה"כ לתשלום
פרטי חשבון עבור תאריכים:		01/04/22	30/04/22			
517		88,952.90	90,713.00	1,760.10	48.45	852.77 ₪

סה"כ לדייר:

שיא ביקוש	סה"כ
7.23	1,760.10
	852.77 ₪

21.31 ₪	תשלום קבוע	
11.18 ₪	תשלום עבור גודל חיבור בKVA (3x63)	
885.26 ₪	סה"כ לתשלום	לא כולל מע"מ

התפלגות חיוב בש"ח לפי תעו"ז

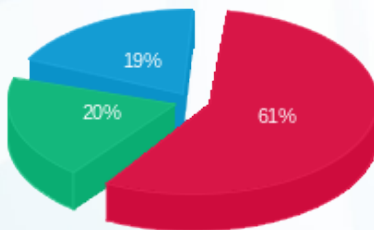

פסגה (517.74 ₪)
גבע (170.50 ₪)
שפל (164.54 ₪)

הסטוריית צריכה בקוט"ש

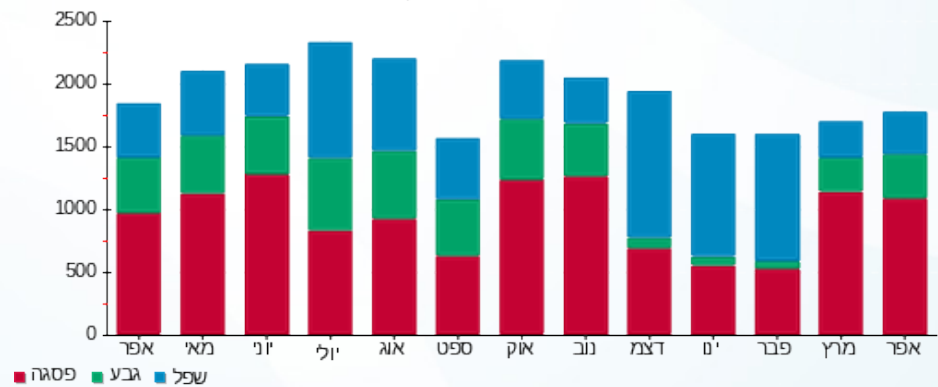



03/05/22 תאריך הפקה:
 30/04/22 תאריך קריאה נוכחית:
 01/04/22 תאריך קריאה קודמת:

שם דייר: חנות צ'וקה 223 (14448)
 שם אתר: קניון שבעת הכוכבים

לקוח/ה נכבד/ה, אנו מתכבדים להגיש את חישוב צריכת החשמל לתקופה 01/04/22 - 30/04/22:

חנות צ'וקה 223 (14448) - 2 - 16193881(3x67)

סוג תעריף	סוג צריכה	קריאה קודמת	קריאה נוכחית	סה"כ צריכה בקוט"ש	מחיר לקוט"ש בא"ג	סה"כ לתשלום
פרטי חשבון עבור תאריכים:						
		01/04/22	30/04/22			
777	פסגה	153,861.90	157,326.10	3,464.20	46.64	1,615.70 ₪
778	גבע	62,139.40	63,536.00	1,396.60	38.61	539.23 ₪
779	שפל	121,933.30	123,571.80	1,638.50	31.90	522.68 ₪

סה"כ לדייר:

פסגה	גבע	שפל	סה"כ	שיא ביקוש
3,464.20	1,396.60	1,638.50	6,499.30	21.01
1,615.70 ₪	539.23 ₪	522.68 ₪	2,677.61 ₪	

סה"כ צריכה

סה"כ לתשלום

214.45 ₪	תשלום קבוע	
11.89 ₪	תשלום עבור גודל חיבור בKVA (3x67)	
2,903.95 ₪	סה"כ לתשלום	לא כולל מע"מ

התפלגות חיוב בש"ח לפי תעו"ז

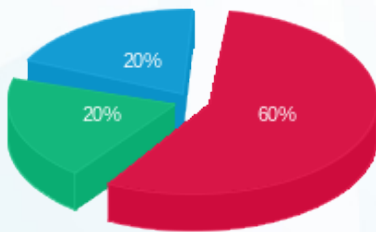

פסגה (1,615.70 ₪) 60%
 גבע (539.23 ₪) 20%
 שפל (522.68 ₪) 20%

הסטוריית צריכה בקוט"ש

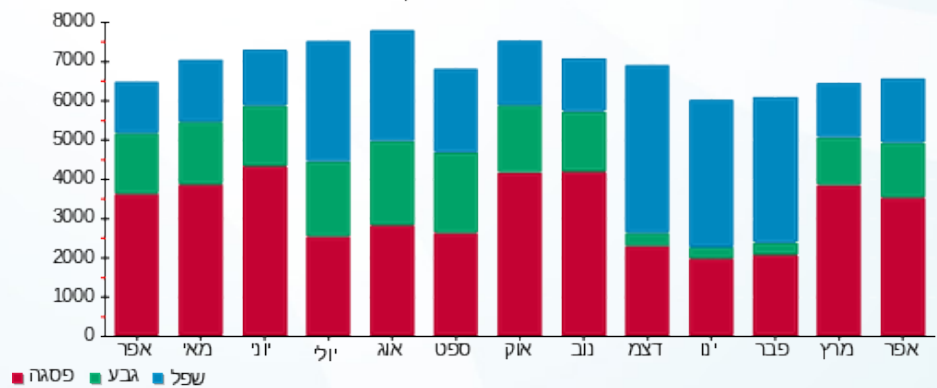

03/05/22 תאריך הפקה:
 30/04/22 תאריך קריאה נוכחי:
 01/04/22 תאריך קריאה קודמת:

שם דייר: טבע נאות חנות 135 א
 שם אתר: קניון שבעת הכוכבים

לקוח/ה נכבד/ה, אנו מתכבדים להגיש את חישוב צריכת החשמל לתקופה 01/04/22 - 30/04/22:

טבע נאות חנות 135 - 2 - 18017235(3x40)

סוג תעריף	סוג צריכה	קריאה קודמת	קריאה נוכחית	סה"כ צריכה בקוט"ש	מחיר לקוט"ש בא"ג	סה"כ לתשלום
פרטי חשבון עבור תאריכים:		01/04/22	30/04/22			
517		71,691.50	71,701.70	10.20	48.45	4.94 ₪

סה"כ לדייר:

סה"כ	שיא ביקוש
10.20	1.19
4.94 ₪	

21.31 ₪	תשלום קבוע	
7.10 ₪	תשלום עבור גודל חיבור בKVA (3x40)	
33.35 ₪	סה"כ לתשלום	לא כולל מע"מ

התפלגות חיוב בש"ח לפי תעו"ז

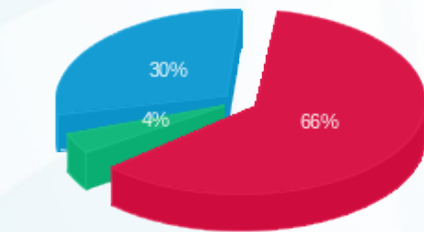

פסגה (₪ 3.25)
 גבע (₪ 0.19)
 שפל (₪ 1.50)

הסטוריית צריכה בקוט"ש

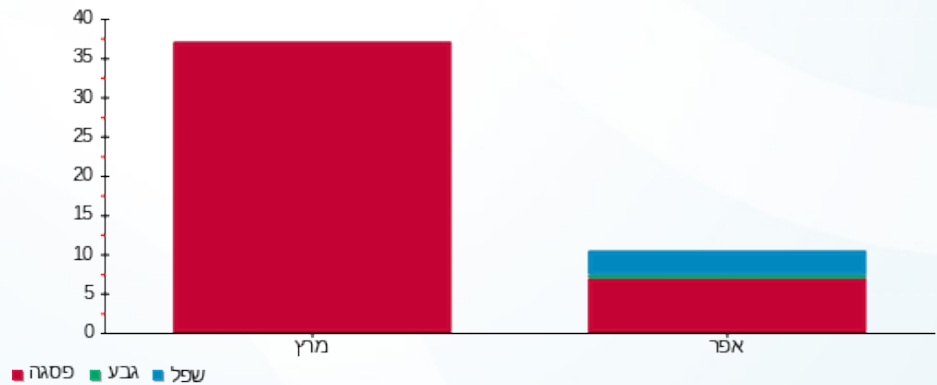

03/05/22 תאריך הפקה:
 30/04/22 תאריך קריאה נוכחית:
 01/04/22 תאריך קריאה קודמת:

שם דייר: טופ טן אביזרים (16146)
 שם אתר: קניון שבעת הכוכבים

לקוח/ה נכבד/ה, אנו מתכבדים להגיש את חישוב צריכת החשמל לתקופה 01/04/22 - 30/04/22:

טופ טן אביזרים (16146) - 1 - 18017299 (3x63)

סוג תעריף	סוג צריכה	קריאה קודמת	קריאה נוכחית	סה"כ צריכה בקוט"ש	מחיר לקוט"ש בא"ג	סה"כ לתשלום
פרטי חשבון עבור תאריכים:		01/04/22	30/04/22			
517		60,919.70	62,261.60	1,341.90	48.45	650.15 ₪

סה"כ לדייר:

שיא ביקוש	סה"כ
3.44	1,341.90
	650.15 ₪

21.31 ₪	תשלום קבוע	
11.18 ₪	תשלום עבור גודל חיבור בKVA (3x63)	
682.64 ₪	סה"כ לתשלום	לא כולל מע"מ

התפלגות חיוב בש"ח לפי תעו"ז

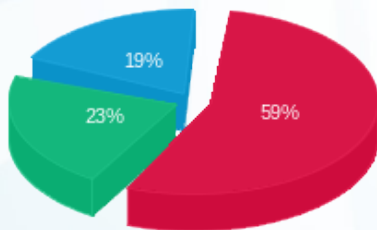

פסגה (380.48 ₪) 59%
 גבע (146.42 ₪) 23%
 שפל (123.26 ₪) 19%

הסטוריית צריכה בקוט"ש

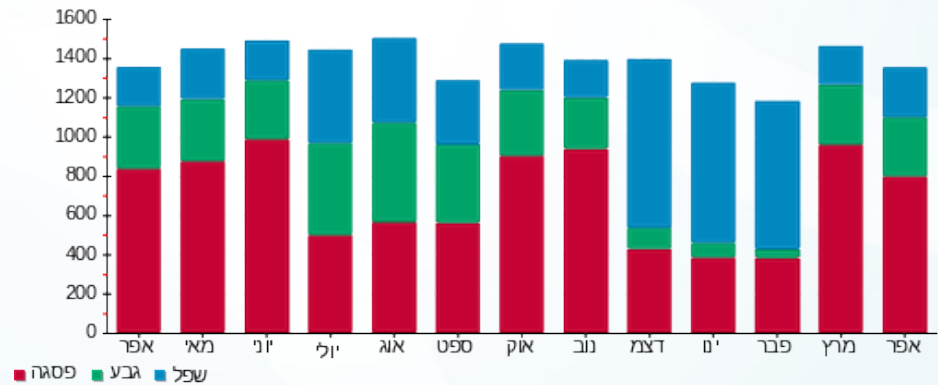

03/05/22 תאריך הפקה:
 30/04/22 תאריך קריאה נוכחית:
 01/04/22 תאריך קריאה קודמת:

שם דייר: יאנגה 115 (20046)
 שם אתר: קניון שבעת הכוכבים

לקוח/ה נכבד/ה, אנו מתכבדים להגיש את חישוב צריכת החשמל לתקופה 01/04/22 - 30/04/22:

יאנגה 115 (20046) - 3 - 18017217(3x63)

סוג תעריף	סוג צריכה	קריאה קודמת	קריאה נוכחית	סה"כ צריכה בקוט"ש	מחיר לקוט"ש בא"ג	סה"כ לתשלום
פרטי חשבון עבור תאריכים:		01/04/22	30/04/22			
517		47,844.90	48,534.45	689.55	48.45	334.09 ₪

סה"כ לדייר:

סה"כ	שיא ביקוש
689.55	7.17
334.09 ₪	

לא כולל מע"מ	סה"כ לתשלום	תשלום קבוע
		21.31 ₪
		11.18 ₪
		תשלום עבור גודל חיבור בKVA (3x63)
		366.58 ₪

התפלגות חיוב בש"ח לפי תעו"ז

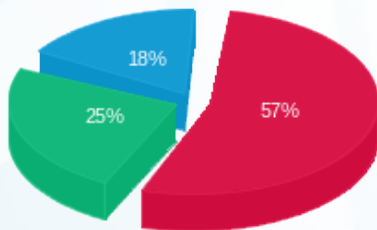

פסגה (190.53 ₪)
 גבע (84.62 ₪)
 שפל (58.94 ₪)

הסטוריית צריכה בקוט"ש

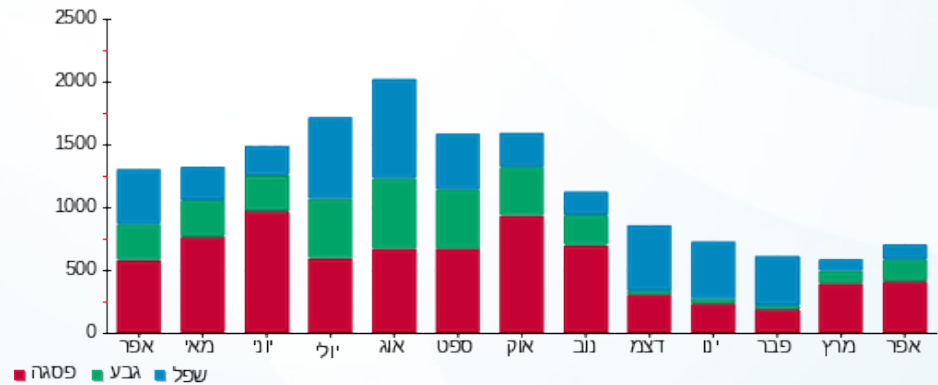

03/05/22 תאריך הפקה:
 30/04/22 תאריך קריאה נוכחית:
 01/04/22 תאריך קריאה קודמת:

שם דייר: יסמין 120
 שם אתר: קניון שבעת הכוכבים

לקוח/ה נכבד/ה, אנו מתכבדים להגיש את חישוב צריכת החשמל לתקופה 01/04/22 - 30/04/22:

יסמין 120 - 4 - 18017287(3x63)

סוג תעריף	סוג צריכה	קריאה קודמת	קריאה נוכחית	סה"כ צריכה בקוט"ש	מחיר לקוט"ש בא"ג	סה"כ לתשלום
פרטי חשבון עבור תאריכים:		01/04/22	30/04/22			
517		89,117.90	91,388.80	2,270.90	48.45	1,100.25 ₪

סה"כ לדייר:

שיא ביקוש	סה"כ
12.62	2,270.90
	1,100.25 ₪

21.31 ₪	תשלום קבוע	
11.18 ₪	תשלום עבור גודל חיבור בKVA (3x63)	
1,132.74 ₪	סה"כ לתשלום	לא כולל מע"מ

התפלגות חיוב בש"ח לפי תעו"ז

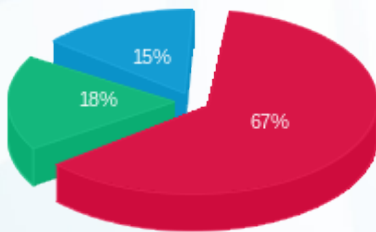

פסגה (732.81 ₪) ■
 גבע (200.49 ₪) ■
 שפל (166.96 ₪) ■

הסטוריית צריכה בקוט"ש

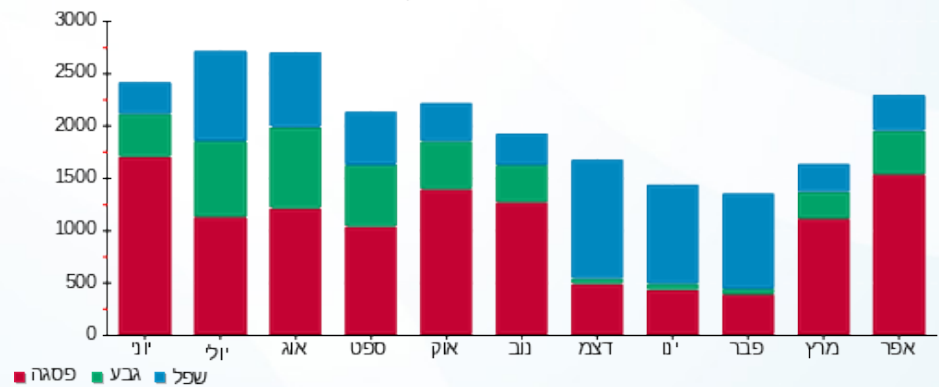



03/05/22

תאריך הפקה:

שם דייר: לבידו 310 (18786)

30/04/22

תאריך קריאה נוכחית:

שם אתר: קניון שבעת הכוכבים

01/04/22

תאריך קריאה קודמת:

לקוח/ה נכבד/ה, אנו מתכבדים להגיש את חישוב צריכת החשמל לתקופה 01/04/22 - 30/04/22:

לבידו 310 (18786) - 2 - 18017303(3x40)

סוג תעריף	סוג צריכה	קריאה קודמת	קריאה נוכחית	סה"כ צריכה בקוט"ש	מחיר לקוט"ש בא"ג	סה"כ לתשלום
פרטי חשבון עבור תאריכים:		01/04/22	30/04/22			
517		26,256.65	26,533.45	276.80	48.45	134.11 ₪

סה"כ לדייר:

שיא ביקוש	סה"כ
0.87	276.80
	134.11 ₪

21.31 ₪	תשלום קבוע	
7.10 ₪	תשלום עבור גודל חיבור בKVA (3x40)	
162.52 ₪	סה"כ לתשלום	לא כולל מע"מ

התפלגות חיוב בש"ח לפי תעו"ז

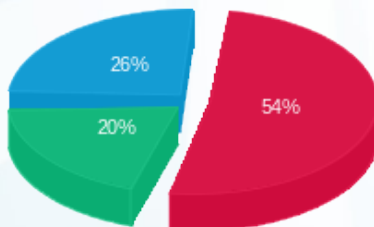

פסגה (72.72 ₪) ■
 גבע (26.96 ₪) ■
 שפל (34.42 ₪) ■

הסטוריית צריכה בקוט"ש

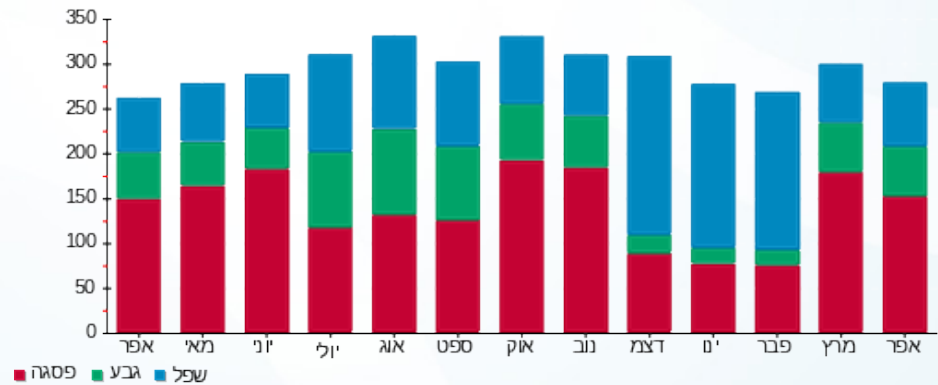

03/05/22 תאריך הפיקה:
 30/04/22 תאריך קריאה נוכחית:
 01/04/22 תאריך קריאה קודמת:

שם דייר: לוח חלוקה לחנויות 20-29 חניון 1- (14468)
 שם אתר: קניון שבעת הכוכבים

לקוח/ה נכבד/ה, אנו מתכבדים להגיש את חישוב צריכת החשמל לתקופה 01/04/22 - 30/04/22:

לוח חלוקה לחנויות 20-29 חניון 1- (14468) - 1 - 18017266(3x0)

סוג תעריף	סוג צריכה	קריאה קודמת	קריאה נוכחית	סה"כ צריכה בקוט"ש	מחיר לקוט"ש בא"ג	סה"כ לתשלום
פרטי חשבון עבור תאריכים:						
		01/04/22	30/04/22			
777	פסגה	808,304.40	827,186.40	18,882.00	46.64	8,806.56 ₪
778	גבע	331,245.60	337,256.40	6,010.80	38.61	2,320.77 ₪
779	שפל	524,467.20	530,741.40	6,274.20	31.90	2,001.47 ₪

סה"כ לדייר:

פסגה	גבע	שפל	סה"כ	שיא ביקוש
18,882.00	6,010.80	6,274.20	31,167.00	112.68
8,806.56 ₪	2,320.77 ₪	2,001.47 ₪	13,128.80 ₪	

סה"כ צריכה
 סה"כ לתשלום

214.45 ₪	תשלום קבוע	
0.00 ₪	תשלום עבור גודל חיבור בKVA (3x0)	
13,343.25 ₪	סה"כ לתשלום	לא כולל מע"מ

התפלגות חיוב בש"ח לפי תע"ז

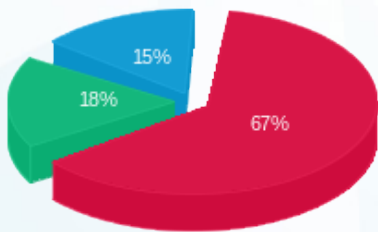

■ פסגה (8,806.56 ₪)
 ■ גבע (2,320.77 ₪)
 ■ שפל (2,001.47 ₪)

הסטוריית צריכה בקוט"ש

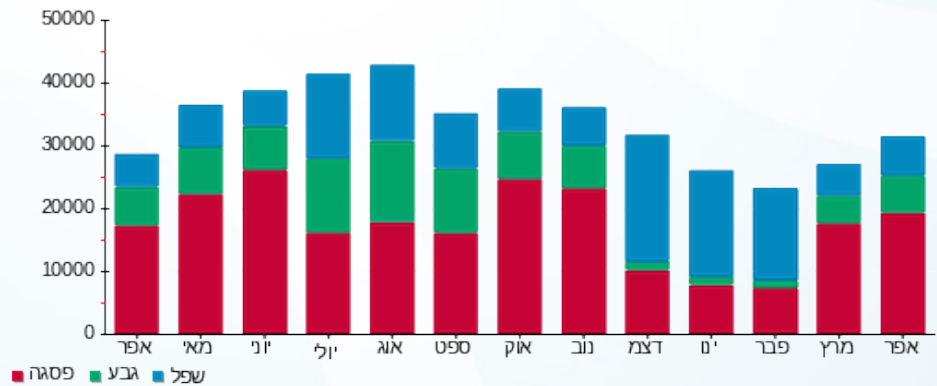

03/05/22 תאריך הפקה:
 30/04/22 תאריך קריאה נוכחית:
 01/04/22 תאריך קריאה קודמת:

שם דייר: לוח ל,ח,מ 7 (מפוחי יניקה ואויר צח)
 שם אתר: קניון שבעת הכוכבים

לקוח/ה נכבד/ה, אנו מתכבדים להגיש את חישוב צריכת החשמל לתקופה 01/04/22 - 30/04/22:

לוח ל,ח,מ 7 (מפוחי יניקה ואויר צח) - 3 - 18017284(3x35)

סוג תעריף	סוג צריכה	קריאה קודמת	קריאה נוכחית	סה"כ צריכה בקוט"ש	מחיר לקוט"ש בא"ג	סה"כ לתשלום
פרטי חשבון עבור תאריכים:						
777	פסגה	01/04/22	30/04/22	472.82	46.64	220.52 ₪
778	גבע	6,232.40	6,380.39	147.99	38.61	57.14 ₪
779	שפל	9,880.40	9,983.18	102.78	31.90	32.79 ₪

סה"כ לדייר:

פסגה	גבע	שפל	סה"כ	שיא ביקוש
472.82	147.99	102.78	723.58	2.61
220.52 ₪	57.14 ₪	32.79 ₪	310.45 ₪	

סה"כ צריכה
 סה"כ לתשלום

214.45 ₪	תשלום קבוע	
6.21 ₪	תשלום עבור גודל חיבור ב KVA (3x35)	
531.11 ₪	סה"כ לתשלום	לא כולל מע"מ

התפלגות חיוב בש"ח לפי תע"ז

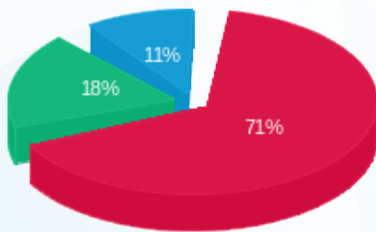

■ פסגה (220.52 ₪)
 ■ גבע (57.14 ₪)
 ■ שפל (32.79 ₪)

הסטוריית צריכה בקוט"ש

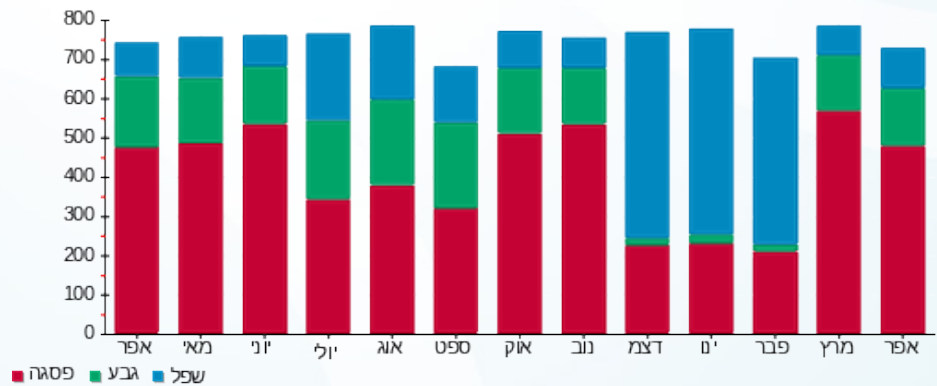



03/05/22 תאריך הפקדה:
 30/04/22 תאריך קריאה נוכחית:
 01/04/22 תאריך קריאה קודמת:

שם דייר: לוח מ 1 מגדשלי קירור
 שם אתר: קניון שבעת הכוכבים

לקוח/ה נכבד/ה, אנו מתכבדים להגיש את חישוב צריכת החשמל לתקופה 01/04/22 - 30/04/22:

לוח מ 1 מגדשלי קירור - 4 - 18017266(3x0)

סוג תעריף	סוג צריכה	קריאה קודמת	קריאה נוכחית	סה"כ צריכה בקוט"ש	מחיר לקוט"ש בא"ג	סה"כ לתשלום
		01/04/22	30/04/22			
777	פסגה	1,439,785.60	1,469,552.00	29,766.40	46.64	13,883.05 ₪
778	גבע	599,865.60	607,398.40	7,532.80	38.61	2,908.41 ₪
779	שפל	631,750.40	639,683.20	7,932.80	31.90	2,530.56 ₪

סה"כ לדיר:

פסגה	גבע	שפל	סה"כ	שיא ביקוש
29,766.40	7,532.80	7,932.80	45,232.00	545.44
13,883.05 ₪	2,908.41 ₪	2,530.56 ₪	19,322.03 ₪	

סה"כ צריכה
 סה"כ לתשלום

214.45 ₪	תשלום קבוע	
0.00 ₪	תשלום עבור גודל חיבור בKVA (3x0)	
19,536.48 ₪	סה"כ לתשלום	לא כולל מע"מ

התפלגות חיוב בש"ח לפי תעו"ז

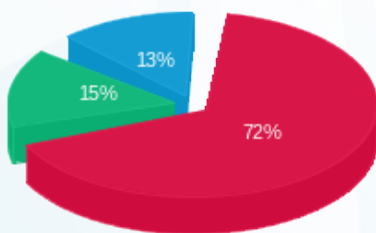

פסגה (13,883.05 ₪) 72%
 גבע (2,908.41 ₪) 15%
 שפל (2,530.56 ₪) 13%

הסטוריית צריכה בקוט"ש

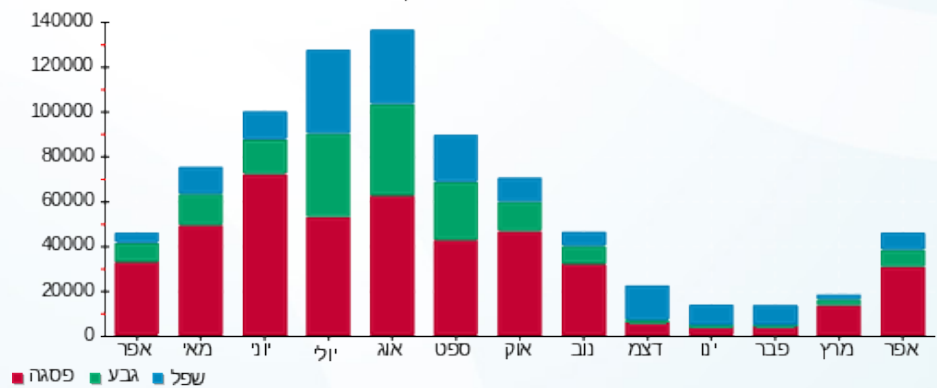

03/05/22 תאריך הפקה:
 30/04/22 תאריך קריאה נוכחית:
 01/04/22 תאריך קריאה קודמת:

שם דייר: לוח מס 7 חיוני (חלוקה)
 שם אתר: קניון שבעת הכוכבים

לקוח/ה נכבד/ה, אנו מתכבדים להגיש את חישוב צריכת החשמל לתקופה 01/04/22 - 30/04/22:

לוח מס 7 חיוני (חלוקה) - 3 - 18017257(3x200)

סוג תעריף	סוג צריכה	קריאה קודמת	קריאה נוכחית	סה"כ צריכה בקוט"ש	מחיר לקוט"ש בא"ג	סה"כ לתשלום
			30/04/22	01/04/22	פרטי חשבון עבור תאריכים:	
777	פסגה	186,511.60	191,656.40	5,144.80	46.64	2,399.53 ₪
778	גבע	75,035.20	76,696.40	1,661.20	38.61	641.39 ₪
779	שפל	160,856.00	163,107.20	2,251.20	31.90	718.13 ₪

סה"כ לדייר:

פסגה	גבע	שפל	סה"כ	שיא ביקוש
5,144.80	1,661.20	2,251.20	9,057.20	34.29
2,399.53 ₪	641.39 ₪	718.13 ₪	3,759.06 ₪	

סה"כ צריכה
 סה"כ לתשלום

214.45 ₪	תשלום קבוע	
35.50 ₪	תשלום עבור גודל חיבור בKVA (3x200)	
4,009.01 ₪	סה"כ לתשלום	לא כולל מע"מ

התפלגות חיוב בש"ח לפי תע"ז

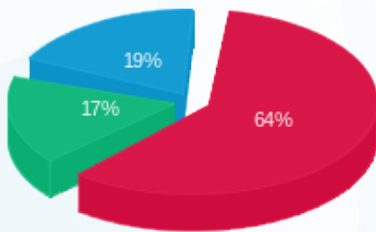

■ פסגה (2,399.53 ₪)
 ■ גבע (641.39 ₪)
 ■ שפל (718.13 ₪)

הסטוריית צריכה בקוט"ש

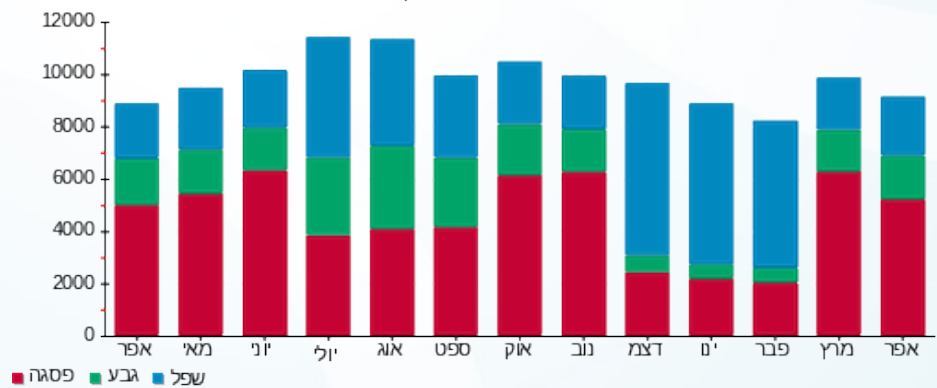

03/05/22 תאריך הפקה:
 30/04/22 תאריך קריאה נוכחית:
 01/04/22 תאריך קריאה קודמת:

שם דייר: לוח מס 9 בלתי חיוני (ציבורי)
 שם אתר: קניון שבעת הכוכבים

לקוח/ה נכבד/ה, אנו מתכבדים להגיש את חישוב צריכת החשמל לתקופה 01/04/22 - 30/04/22:

לוח מס 9 בלתי חיוני (ציבורי) - 2 - 18017284 (3x200)

סוג תעריף	סוג צריכה	קריאה קודמת	קריאה נוכחית	סה"כ צריכה בקוט"ש	מחיר לקוט"ש בא"ג	סה"כ לתשלום
פרטי חשבון עבור תאריכים:						
777	פסגה	01/04/22	30/04/22	567.01	46.64	264.45 ₪
778	גבע	13,606.40	13,804.13	197.73	38.61	76.34 ₪
779	שפל	24,916.80	25,188.53	271.73	31.90	86.68 ₪

סה"כ לדייר:

פסגה	גבע	שפל	סה"כ	שיא ביקוש
567.01	197.73	271.73	1,036.46	3.87
264.45 ₪	76.34 ₪	86.68 ₪	427.48 ₪	

סה"כ צריכה
 סה"כ לתשלום

214.45 ₪	תשלום קבוע	
35.50 ₪	תשלום עבור גודל חיבור בKVA (3x200)	
677.43 ₪	סה"כ לתשלום	לא כולל מע"מ

התפלגות חיוב בש"ח לפי תע"ז

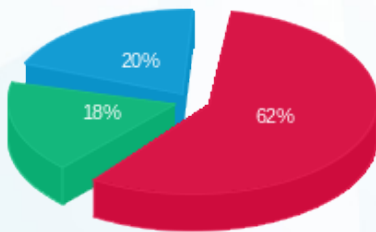

■ פסגה (264.45 ₪)
 ■ גבע (76.34 ₪)
 ■ שפל (86.68 ₪)

הסטוריית צריכה בקוט"ש

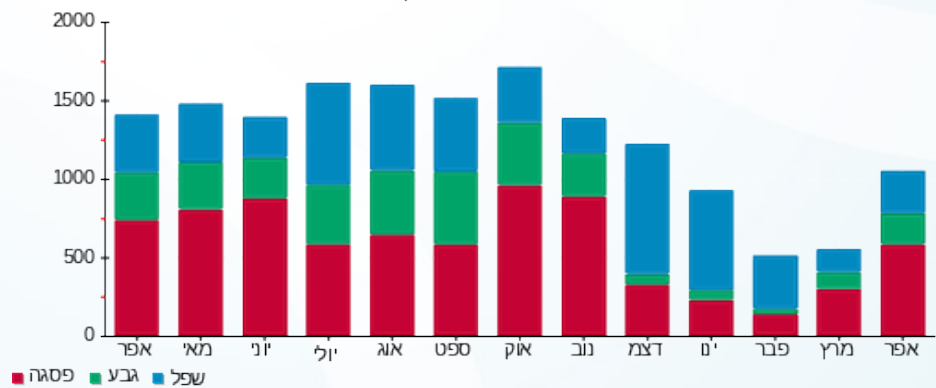



03/05/22 תאריך הפקה:
 30/04/22 תאריך קריאה נוכחית:
 01/04/22 תאריך קריאה קודמת:

שם דייר: לוח משאבות לצילר 3F+4
 שם אתר: קניון שבעת הכוכבים

לקוח/ה נכבד/ה, אנו מתכבדים להגיש את חישוב צריכת החשמל לתקופה 01/04/22 - 30/04/22:

לוח משאבות לצילר 3 - 18017304 (3x125) 3F+4

סוג תעריף	סוג צריכה	קריאה קודמת	קריאה נוכחית	סה"כ צריכה בקוט"ש	מחיר לקוט"ש בא"ג	סה"כ לתשלום
פרטי חשבון עבור תאריכים:						
		01/04/22	30/04/22			
777	פסגה	161,963.50	165,449.60	3,486.10	46.64	1,625.92 ₪
778	גבע	58,236.60	58,911.50	674.90	38.61	260.58 ₪
779	שפל	75,436.50	76,249.10	812.60	31.90	259.22 ₪

סה"כ לדייר:

פסגה	גבע	שפל	סה"כ	שיא ביקוש
3,486.10	674.90	812.60	4,973.60	23.55
1,625.92 ₪	260.58 ₪	259.22 ₪	2,145.72 ₪	

סה"כ צריכה

סה"כ לתשלום

214.45 ₪	תשלום קבוע	
22.19 ₪	תשלום עבור גודל חיבור בKVA (3x125)	
2,382.35 ₪	סה"כ לתשלום	לא כולל מע"מ

התפלגות חיוב בש"ח לפי תעו"ז

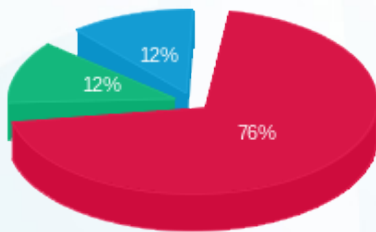

פסגה (1,625.92 ₪) ■
 גבע (260.58 ₪) ■
 שפל (259.22 ₪) ■

הסטוריית צריכה בקוט"ש

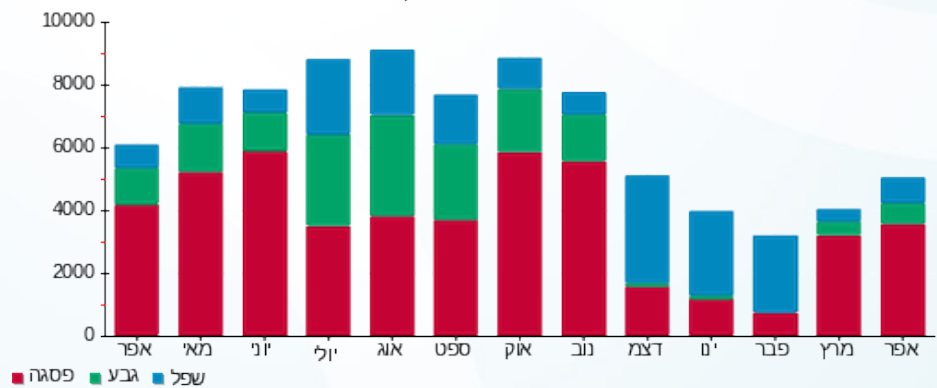



03/05/22

תאריך הפקה:

שם דייר: לוח צ 1 צילרים 1+2

30/04/22

תאריך קריאה נוכחית:

שם אתר: קניון שבעת הכוכבים

01/04/22

תאריך קריאה קודמת:

לקוח/ה נכבד/ה, אנו מתכבדים להגיש את חישוב צריכת החשמל לתקופה 30/04/22 - 01/04/22:

לוח צ 1 צילרים 1+2 - 18017268(0x0)

סוג תעריף	סוג צריכה	קריאה קודמת	קריאה נוכחית	סה"כ צריכה בקוט"ש	מחיר לקוט"ש בא"ג	סה"כ לתשלום
פרטי חשבון עבור תאריכים:						
777	פסגה	01/04/22	30/04/22	7,140.00	46.64	3,330.10 ₪
778	גבע	269,426.40	271,279.20	1,852.80	38.61	715.37 ₪
779	שפל	278,119.20	279,450.00	1,330.80	31.90	424.53 ₪

סה"כ לדייר:

פסגה	גבע	שפל	סה"כ	שיא ביקוש
7,140.00	1,852.80	1,330.80	10,323.60	67.91
3,330.10 ₪	715.37 ₪	424.53 ₪	4,469.99 ₪	

סה"כ צריכה

סה"כ לתשלום

214.45 ₪	תשלום קבוע	
0.00 ₪	תשלום עבור גודל חיבור בKVA (0x0)	
4,684.44 ₪	סה"כ לתשלום	לא כולל מע"מ

התפלגות חיוב בש"ח לפי תעו"ז

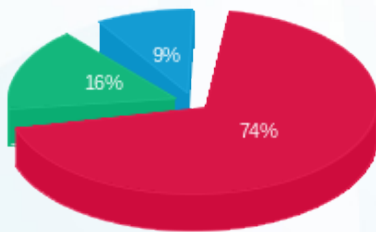

פסגה (3,330.10 ₪) 74%
גבע (715.37 ₪) 16%
שפל (424.53 ₪) 9%

הסטוריית צריכה בקוט"ש

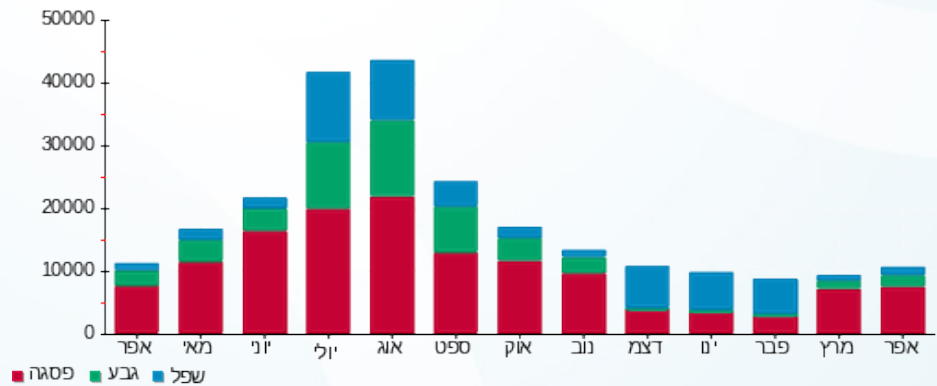

03/05/22 תאריך הפקה:
 30/04/22 תאריך קריאה נוכחית:
 01/04/22 תאריך קריאה קודמת:

שם דייר: לילא 302
 שם אתר: קניון שבעת הכוכבים

לקוח/ה נכבד/ה, אנו מתכבדים להגיש את חישוב צריכת החשמל לתקופה 01/04/22 - 30/04/22:

לילא 302 - 2 - 18017219(3x32)

סוג תעריף	סוג צריכה	קריאה קודמת	קריאה נוכחית	סה"כ צריכה בקוט"ש	מחיר לקוט"ש בא"ג	סה"כ לתשלום
פרטי חשבון עבור תאריכים:		01/04/22	30/04/22			
517		8,233.60	8,336.85	103.25	48.45	50.02 ₪

סה"כ לדייר:

שיא ביקוש	סה"כ
0.44	103.25
	50.02 ₪

21.31 ₪	תשלום קבוע	
5.68 ₪	תשלום עבור גודל חיבור בKVA (3x32)	
77.01 ₪	סה"כ לתשלום	לא כולל מע"מ

התפלגות חיוב בש"ח לפי תעו"ז

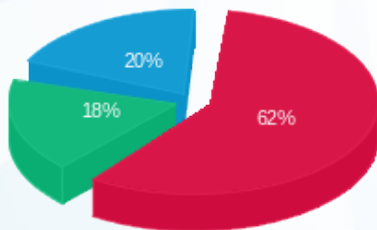

פסגה (₪ 31.15)
 גבע (₪ 9.04)
 שפל (₪ 9.84)

הסטוריית צריכה בקוט"ש

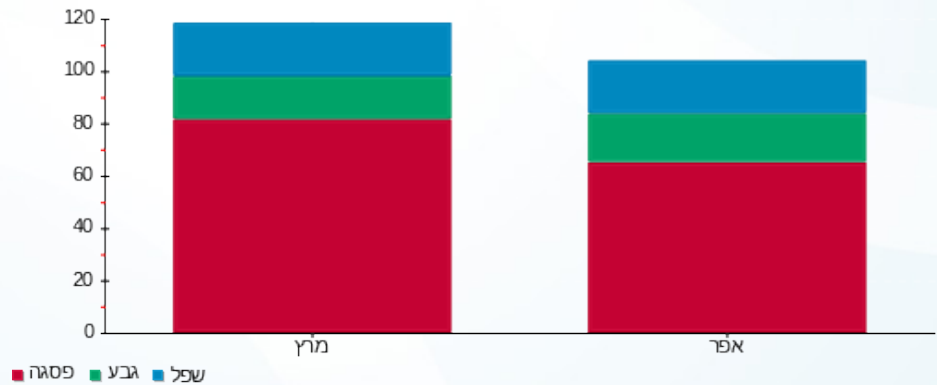

03/05/22 תאריך הפקדה:
 30/04/22 תאריך קריאה נוכחית:
 01/04/22 תאריך קריאה קודמת:

שם דייר: ללין 119
 שם אתר: קניון שבעת הכוכבים

לקוח/ה נכבד/ה, אנו מתכבדים להגיש את חישוב צריכת החשמל לתקופה 01/04/22 - 30/04/22:

ללין 119 - 3 - 18017287(3x63)

סוג תעריף	סוג צריכה	קריאה קודמת	קריאה נוכחית	סה"כ צריכה בקוט"ש	מחיר לקוט"ש בא"ג	סה"כ לתשלום
פרטי חשבון עבור תאריכים:		01/04/22	30/04/22			
517		138,483.00	141,229.50	2,746.50	48.45	1,330.68 ₪

סה"כ לדייר:

שיא ביקוש	סה"כ
11.13	2,746.50
	1,330.68 ₪

21.31 ₪	תשלום קבוע	
11.18 ₪	תשלום עבור גודל חיבור בKVA (3x63)	
1,363.17 ₪	סה"כ לתשלום	לא כולל מע"מ

התפלגות חיוב בש"ח לפי תעו"ז

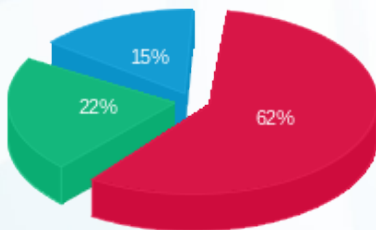

פסגה (828.59 ₪) ■
 גבע (297.34 ₪) ■
 שפל (204.75 ₪) ■

הסטוריית צריכה בקוט"ש

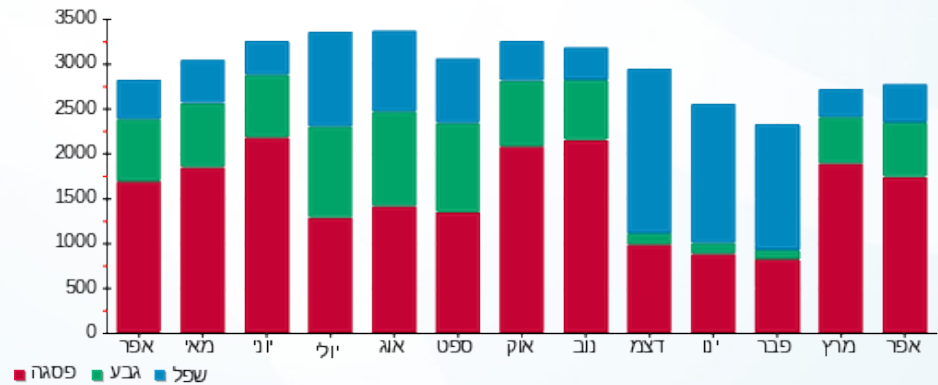



03/05/22

תאריך הפקדה:

שם דייר: מגה ספורט 14466
שם אתר: קניון שבעת הכוכבים

30/04/22

תאריך קריאה נוכחית:

01/04/22

תאריך קריאה קודמת:

לקוח/ה נכבד/ה, אנו מתכבדים להגיש את חישוב צריכת החשמל לתקופה 01/04/22 - 30/04/22:

מגה ספורט 14466 - 2 - 18017264 (3x80)

סוג תעריף	סוג צריכה	קריאה קודמת	קריאה נוכחית	סה"כ צריכה בקוט"ש	מחיר לקוט"ש בא"ג	סה"כ לתשלום
פרטי חשבון עבור תאריכים:						
		01/04/22	30/04/22			
777	פסגה	161,481.40	165,044.10	3,562.70	46.64	1,661.64 ₪
778	גבע	72,112.90	73,513.30	1,400.40	38.61	540.69 ₪
779	שפל	104,862.20	106,181.30	1,319.10	31.90	420.79 ₪

סה"כ לדיר:

פסגה	גבע	שפל	סה"כ	שיא ביקוש
3,562.70	1,400.40	1,319.10	6,282.20	25.48
1,661.64 ₪	540.69 ₪	420.79 ₪	2,623.13 ₪	

סה"כ צריכה

סה"כ לתשלום

214.45 ₪	תשלום קבוע	
14.20 ₪	תשלום עבור גודל חיבור בKVA (3x80)	
2,851.78 ₪	סה"כ לתשלום	לא כולל מע"מ

התפלגות חיוב בש"ח לפי תעו"ז

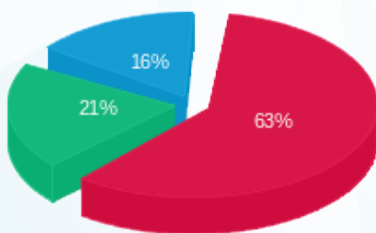

■ פסגה (1,661.64 ₪)
■ גבע (540.69 ₪)
■ שפל (420.79 ₪)

הסטוריית צריכה בקוט"ש

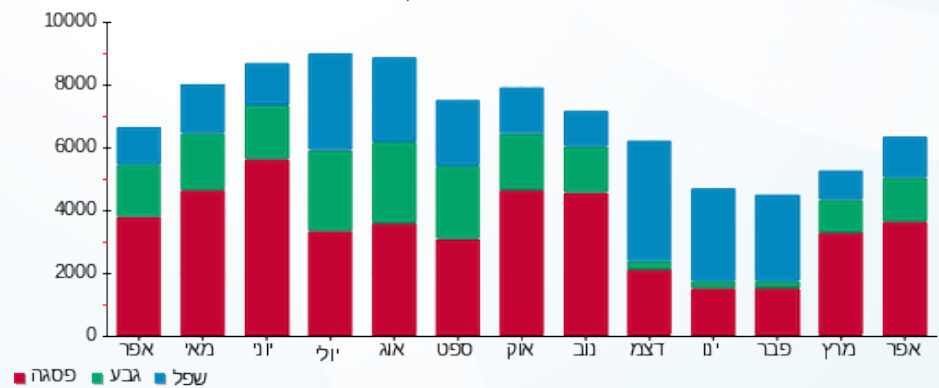



03/05/22

תאריך הפקה:

שם דייר: מד סרף (19387)
שם אתר: קניון שבעת הכוכבים

30/04/22

תאריך קריאה נוכחית:

01/04/22

תאריך קריאה קודמת:

לקוח/ה נכבד/ה, אנו מתכבדים להגיש את חישוב צריכת החשמל לתקופה 01/04/22 - 30/04/22:

מד סרף (19387) - 3 - 18017271(3x80)

סוג תעריף	סוג צריכה	קריאה קודמת	קריאה נוכחית	סה"כ צריכה בקוט"ש	מחיר לקוט"ש בא"ג	סה"כ לתשלום
פרטי חשבון עבור תאריכים:		01/04/22	30/04/22			
517		73,484.20	74,435.30	951.10	48.45	460.81 ₪

סה"כ לדייר:

סה"כ	שיא ביקוש
951.10	5.54
460.81 ₪	

לא כולל מע"מ	סה"כ לתשלום	תשלום קבוע
	496.32 ₪	21.31 ₪
		14.20 ₪
		תשלום עבור גודל חיבור בKVA (3x80)

התפלגות חיוב בש"ח לפי תעו"ז

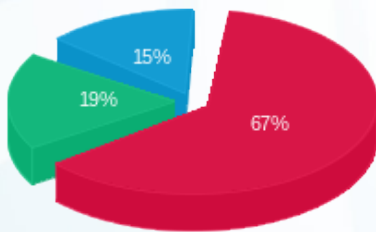

- פסגה (307.22 ₪)
- גבע (85.97 ₪)
- שפל (67.61 ₪)

הסטוריית צריכה בקוט"ש

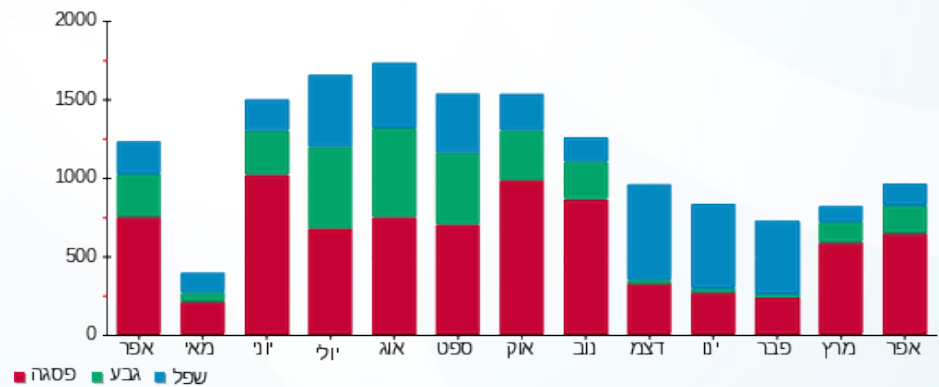

03/05/22 תאריך הפקה:
 30/04/22 תאריך קריאה נוכחי:
 01/04/22 תאריך קריאה קודמת:

שם דייר: מחסן אושי אושי חיוני(16646)
 שם אתר: קניון שבעת הכוכבים

לקוח/ה נכבד/ה, אנו מתכבדים להגיש את חישוב צריכת החשמל לתקופה 01/04/22 - 30/04/22:

מחסן אושי אושי חיוני(16646) - 1 - 18017247(3x36)

סוג תעריף	סוג צריכה	קריאה קודמת	קריאה נוכחית	סה"כ צריכה בקוט"ש	מחיר לקוט"ש בא"ג	סה"כ לתשלום
פרטי חשבון עבור תאריכים:		01/04/22	30/04/22			
517		14,341.75	14,581.70	239.95	48.45	116.26 ₪

סה"כ לדייר:

שיא ביקוש	סה"כ
2.97	239.95
	116.26 ₪

21.31 ₪	תשלום קבוע	
6.39 ₪	תשלום עבור גודל חיבור בKVA (3x36)	
143.96 ₪	סה"כ לתשלום	לא כולל מע"מ

התפלגות חיוב בש"ח לפי תעו"ז

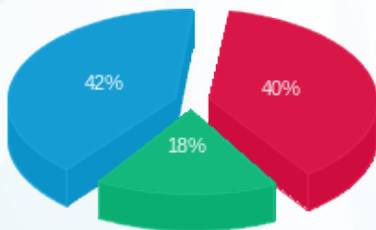

פסגה (46.58 ₪) ■
 גבע (20.37 ₪) ■
 שפל (49.30 ₪) ■

הסטוריית צריכה בקוט"ש

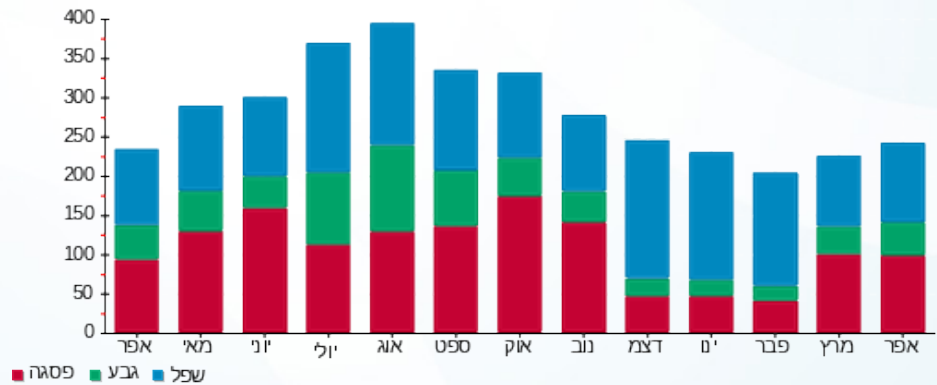



03/05/22

תאריך הפקה:

שם דייר: מחסן נקיון 1-

30/04/22

תאריך קריאה נוכחית:

שם אתר: קניון שבעת הכוכבים

01/04/22

תאריך קריאה קודמת:

לקוח/ה נכבד/ה, אנו מתכבדים להגיש את חישוב צריכת החשמל לתקופה 01/04/22 - 30/04/22:

מחסן נקיון 1 - - 2 - 18017271 (3x30)

סוג תעריף	סוג צריכה	קריאה קודמת	קריאה נוכחית	סה"כ צריכה בקוט"ש	מחיר לקוט"ש בא"ג	סה"כ לתשלום
פרטי חשבון עבור תאריכים:						
777	פסגה	01/04/22	30/04/22	633.80	46.64	295.60 ₪
778	גבע	13,377.15	13,681.95	304.80	38.61	117.68 ₪
779	שפל	32,631.60	33,105.80	474.20	31.90	151.27 ₪

סה"כ לדייר:

פסגה	גבע	שפל	סה"כ	שיא ביקוש
633.80	304.80	474.20	1,412.80	7.49
295.60 ₪	117.68 ₪	151.27 ₪	564.56 ₪	

סה"כ צריכה

סה"כ לתשלום

214.45 ₪	תשלום קבוע	
5.33 ₪	תשלום עבור גודל חיבור בKVA (3x30)	
784.33 ₪	סה"כ לתשלום	לא כולל מע"מ

התפלגות חיוב בש"ח לפי תעו"ז

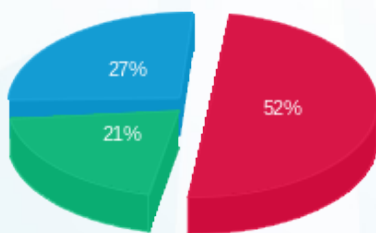

- פסגה (295.60 ₪) - 52%
- גבע (117.68 ₪) - 21%
- שפל (151.27 ₪) - 27%

הסטוריית צריכה בקוט"ש

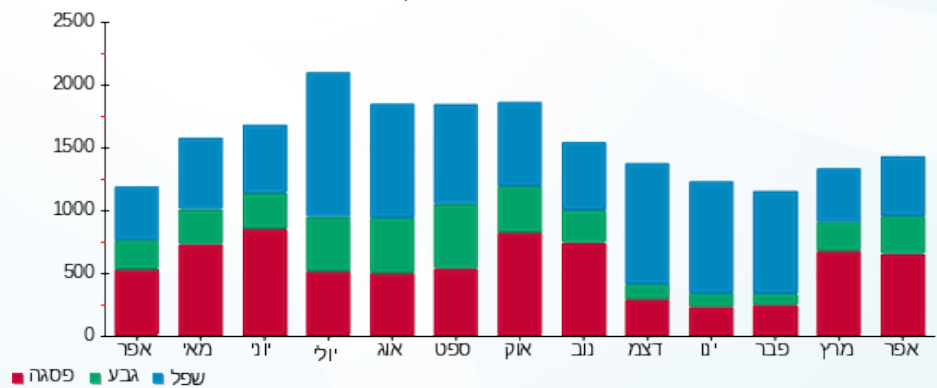

03/05/22 תאריך הפקה:
 30/04/22 תאריך קריאה נוכחית:
 01/04/22 תאריך קריאה קודמת:

שם דייר: מטבח אושי אושי 15484 (1010B)
 שם אתר: קניון שבעת הכוכבים

לקוח/ה נכבד/ה, אנו מתכבדים להגיש את חישוב צריכת החשמל לתקופה 01/04/22 - 30/04/22:

מטבח אושי אושי 3 - 18017221 (3x78) - 1010B (15484)

סוג תעריף	סוג צריכה	קריאה קודמת	קריאה נוכחית	סה"כ צריכה בקוט"ש	מחיר לקוט"ש בא"ג	סה"כ לתשלום
פרטי חשבון עבור תאריכים:		01/04/22	30/04/22			
517		79,360.20	80,960.60	1,600.40	48.45	775.39 ₪

סה"כ לדייר:

שיא ביקוש	סה"כ
17.71	1,600.40
	775.39 ₪

תשלום קבוע	תשלום עבור גודל חיבור ב-KVA (3x78)	סה"כ לתשלום	לא כולל מע"מ
21.31 ₪	13.85 ₪	810.55 ₪	

התפלגות חיוב בש"ח לפי תעו"ז

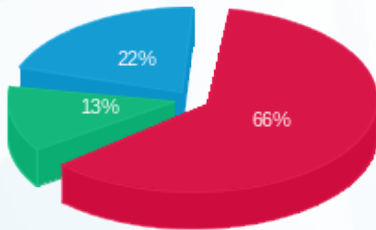

- פסגה (510.13 ₪)
- גבע (98.45 ₪)
- שפל (166.81 ₪)

הסטוריית צריכה בקוט"ש

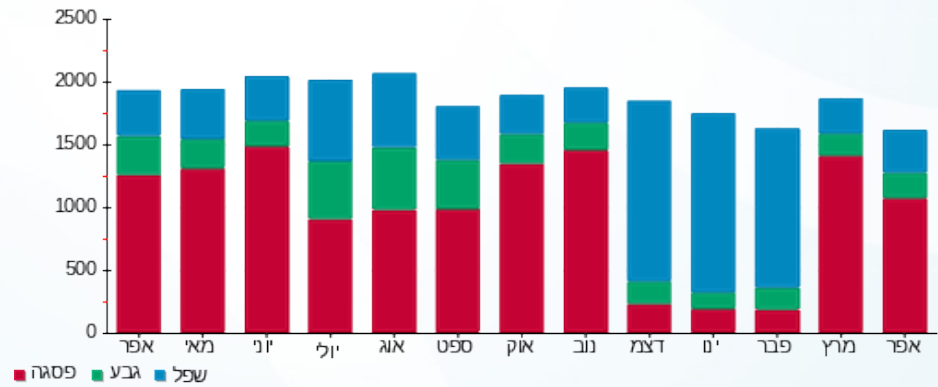



03/05/22

תאריך הפקה:

שם דייר: מטבח אר קפה (14555)

30/04/22

תאריך קריאה נוכחית:

שם אתר: קניון שבעת הכוכבים

01/04/22

תאריך קריאה קודמת:

לקוח/ה נכבד/ה, אנו מתכבדים להגיש את חישוב צריכת החשמל לתקופה 01/04/22 - 30/04/22:

מטבח אר קפה (14555) - 4 - (3x40)18017210

סוג תעריף	סוג צריכה	קריאה קודמת	קריאה נוכחית	סה"כ צריכה בקוט"ש	מחיר לקוט"ש בא"ג	סה"כ לתשלום
פרטי חשבון עבור תאריכים:		01/04/22	30/04/22			
517		141,954.75	145,013.40	3,058.65	48.45	1,481.92 ₪

סה"כ לדייר:

שיא ביקוש	סה"כ
24.02	3,058.65
	1,481.92 ₪

21.31 ₪	תשלום קבוע	
7.10 ₪	תשלום עבור גודל חיבור בKVA (3x40)	
1,510.33 ₪	סה"כ לתשלום	לא כולל מע"מ

התפלגות חיוב בש"ח לפי תעו"ז

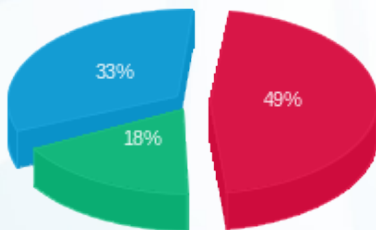

- פסגה (721.54 ₪)
- גבע (264.63 ₪)
- שפל (495.74 ₪)

הסטוריית צריכה בקוט"ש

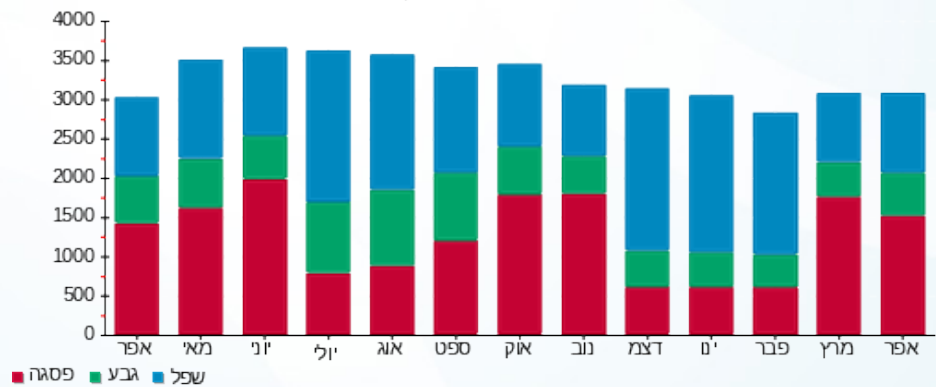



03/05/22

תאריך הפקה:

שם דייר: מטרופוליס 230
שם אתר: קניון שבעת הכוכבים

30/04/22

תאריך קריאה נוכחית:

01/04/22

תאריך קריאה קודמת:

לקוח/ה נכבד/ה, אנו מתכבדים להגיש את חישוב צריכת החשמל לתקופה 01/04/22 - 30/04/22:

מטרופוליס 230 - 3 - 16193897 (3x80)

סוג תעריף	סוג צריכה	קריאה קודמת	קריאה נוכחית	סה"כ צריכה בקוט"ש	מחיר לקוט"ש בא"ג	סה"כ לתשלום
פרטי חשבון עבור תאריכים:						
777	פסגה	01/04/22	30/04/22	380.40	46.64	177.42 ₪
778	גבע	8,643.00	8,774.00	131.00	38.61	50.58 ₪
779	שפל	13,119.90	13,296.90	177.00	31.90	56.46 ₪

סה"כ לדייר:

פסגה	גבע	שפל	סה"כ	שיא ביקוש
380.40	131.00	177.00	688.40	4.24
177.42 ₪	50.58 ₪	56.46 ₪	284.46 ₪	

סה"כ צריכה

סה"כ לתשלום

214.45 ₪	תשלום קבוע	
14.20 ₪	תשלום עבור גודל חיבור בKVA (3x80)	
513.11 ₪	סה"כ לתשלום	לא כולל מע"מ

התפלגות חיוב בש"ח לפי תע"ז

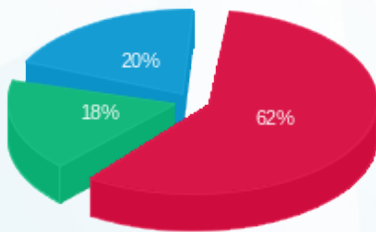

- פסגה (177.42 ₪)
- גבע (50.58 ₪)
- שפל (56.46 ₪)

הסטוריית צריכה בקוט"ש

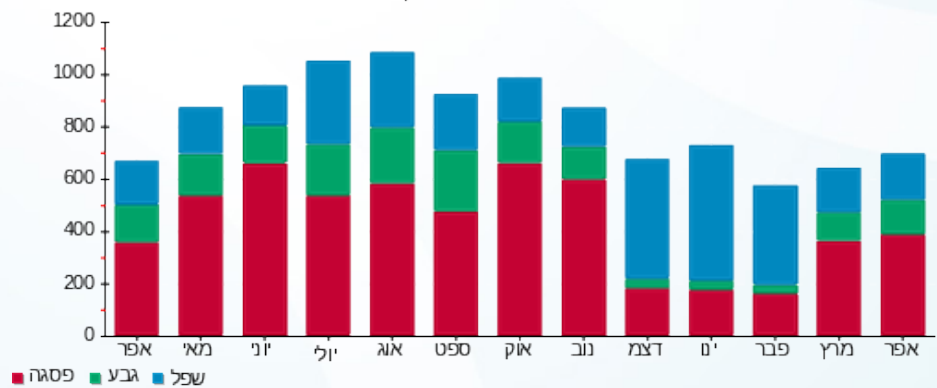

03/05/22 תאריך הפקה:
 30/04/22 תאריך קריאה נוכחית:
 01/04/22 תאריך קריאה קודמת:

שם דייר: מילר תכשטים 253 (14427)
 שם אתר: קניון שבעת הכוכבים

לקוח/ה נכבד/ה, אנו מתכבדים להגיש את חישוב צריכת החשמל לתקופה 01/04/22 - 30/04/22:

מילר תכשטים 253 (14427) - 4 - (3x40)15129240

סוג תעריף	סוג צריכה	קריאה קודמת	קריאה נוכחית	סה"כ צריכה בקוט"ש	מחיר לקוט"ש בא"ג	סה"כ לתשלום
פרטי חשבון עבור תאריכים:		01/04/22	30/04/22			
517		51,618.30	52,608.90	990.60	48.45	479.95 ₪

סה"כ לדייר:

שיא ביקוש	סה"כ
8.06	990.60
	479.95 ₪

21.31 ₪	תשלום קבוע	
7.10 ₪	תשלום עבור גודל חיבור ב-KVA (3x40)	
508.36 ₪	סה"כ לתשלום	לא כולל מע"מ

התפלגות חיוב בש"ח לפי תעו"ז

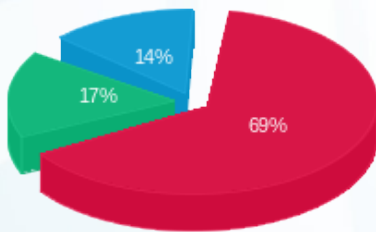

פסגה (331.33 ₪) ■
 גבע (80.62 ₪) ■
 שפל (68.00 ₪) ■

הסטוריית צריכה בקוט"ש

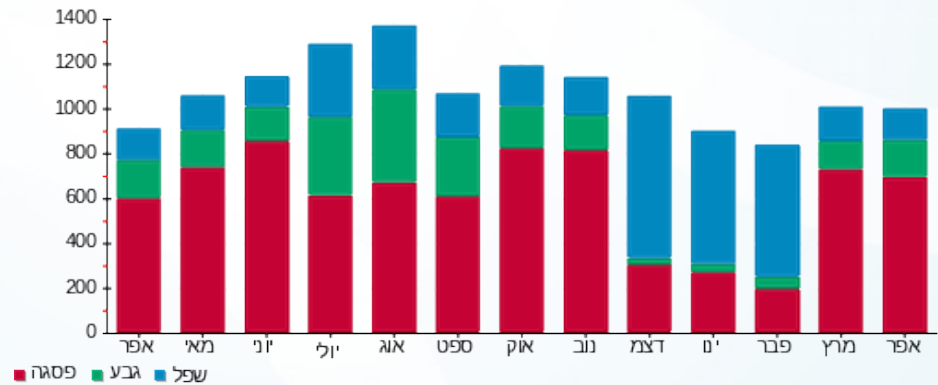

03/05/22 תאריך הפקה:
 30/04/22 תאריך קריאה נוכחית:
 01/04/22 תאריך קריאה קודמת:

שם דייר: מינה 229 (14444)
 שם אתר: קניון שבעת הכוכבים

לקוח/ה נכבד/ה, אנו מתכבדים להגיש את חישוב צריכת החשמל לתקופה 01/04/22 - 30/04/22:

מינה 229 (14444) - 3 - 18017270(3x40)

סוג תעריף	סוג צריכה	קריאה קודמת	קריאה נוכחית	סה"כ צריכה בקוט"ש	מחיר לקוט"ש בא"ג	סה"כ לתשלום
פרטי חשבון עבור תאריכים:		01/04/22	30/04/22			
517		58,330.80	59,499.20	1,168.40	48.45	566.09 ₪

סה"כ לדייר:

שיא ביקוש	סה"כ
7.39	1,168.40
	566.09 ₪

21.31 ₪	תשלום קבוע	
7.10 ₪	תשלום עבור גודל חיבור בKVA (3x40)	
594.50 ₪	סה"כ לתשלום	לא כולל מע"מ

התפלגות חיוב בש"ח לפי תעו"ז

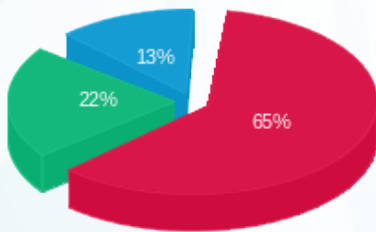

פסגה (368.61 ₪) ■
 גבע (122.29 ₪) ■
 שפל (75.19 ₪) ■

הסטוריית צריכה בקוט"ש

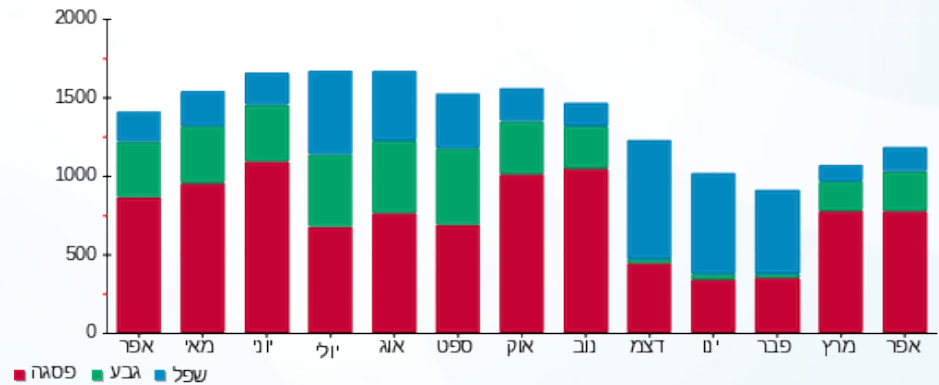

03/05/22 תאריך הפקה:
 30/04/22 תאריך קריאה נוכחית:
 01/04/22 תאריך קריאה קודמת:

שם דייר: מנגו ב. חיוני 201 (17387)
 שם אתר: קניון שבעת הכוכבים

לקוח/ה נכבד/ה, אנו מתכבדים להגיש את חישוב צריכת החשמל לתקופה 01/04/22 - 30/04/22:

מנגו ב. חיוני 201 (17387) - 3 - 16048010(3x80)

סוג תעריף	סוג צריכה	קריאה קודמת	קריאה נוכחית	סה"כ צריכה בקוט"ש	מחיר לקוט"ש בא"ג	סה"כ לתשלום
פרטי חשבון עבור תאריכים:		01/04/22	30/04/22			
517		285,954.50	289,697.30	3,742.80	48.45	1,813.39 ₪

סה"כ לדייר:

שיא ביקוש	סה"כ
25.78	3,742.80
	1,813.39 ₪

תשלום קבוע	תשלום עבור גודל חיבור בKVA (3x80)	סה"כ לתשלום	לא כולל מע"מ
21.31 ₪	14.20 ₪	1,848.90 ₪	

התפלגות חיוב בש"ח לפי תעו"ז

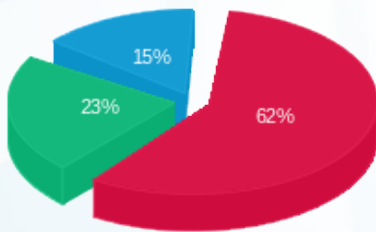

פסגה (1,122.88 ₪) 62%
 גבע (414.88 ₪) 23%
 שפל (275.63 ₪) 15%

הסטוריית צריכה בקוט"ש

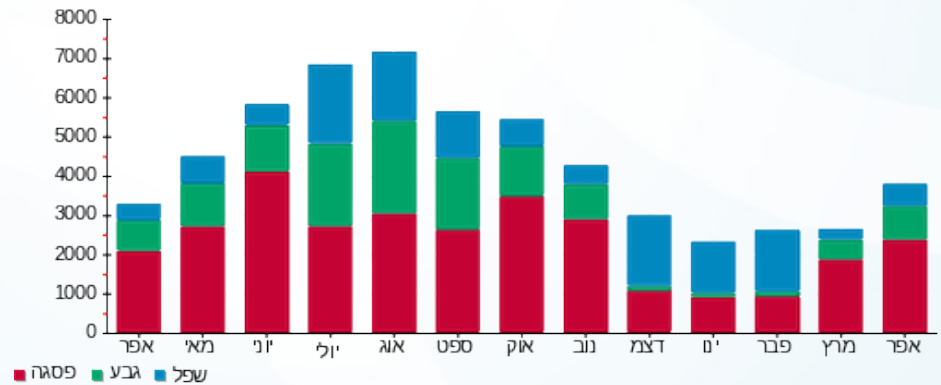



03/05/22

תאריך הפקה:

שם דייר: מגנו חיוני (17387)

30/04/22

תאריך קריאה נוכחית:

שם אתר: קניון שבעת הכוכבים

01/04/22

תאריך קריאה קודמת:

לקוח/ה נכבד/ה, אנו מתכבדים להגיש את חישוב צריכת החשמל לתקופה 01/04/22 - 30/04/22:

מגנו חיוני (17387) - 2 - 18017241(3x40)

סוג תעריף	סוג צריכה	קריאה קודמת	קריאה נוכחית	סה"כ צריכה בקוט"ש	מחיר לקוט"ש בא"ג	סה"כ לתשלום
פרטי חשבון עבור תאריכים:						
777	פסגה	01/04/22	30/04/22	3,365.45	46.64	1,569.65 ₪
778	גבע	46,904.80	48,123.15	1,218.35	38.61	470.40 ₪
779	שפל	72,918.90	73,803.15	884.25	31.90	282.08 ₪

סה"כ לדייר:

פסגה	גבע	שפל	סה"כ	שיא ביקוש
3,365.45	1,218.35	884.25	5,468.05	15.97
1,569.65 ₪	470.40 ₪	282.08 ₪	2,322.13 ₪	

סה"כ צריכה

סה"כ לתשלום

214.45 ₪	תשלום קבוע	
7.10 ₪	תשלום עבור גודל חיבור בKVA (3x40)	
2,543.68 ₪	סה"כ לתשלום	לא כולל מע"מ

התפלגות חיוב בש"ח לפי תע"ז

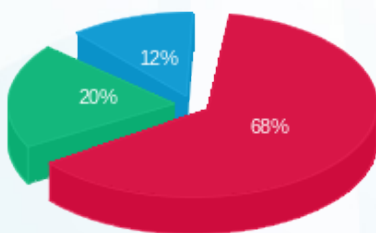

- פסגה (1,569.65 ₪) 68%
- גבע (470.40 ₪) 20%
- שפל (282.08 ₪) 12%

הסטוריית צריכה בקוט"ש

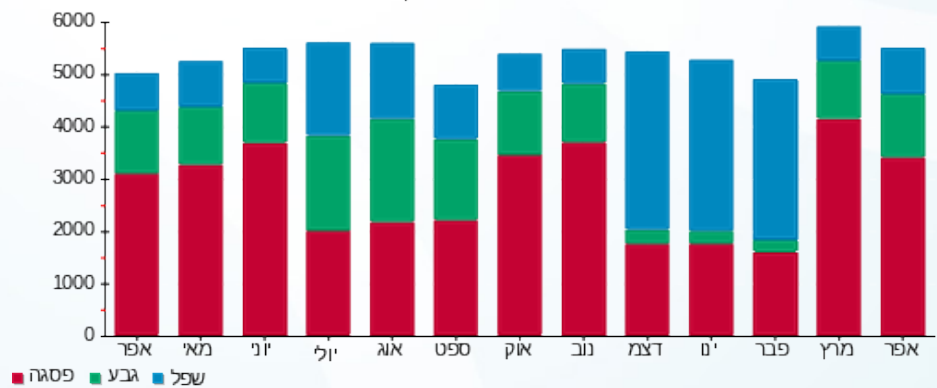



03/05/22 תאריך הפקה:
 30/04/22 תאריך קריאה נוכחית:
 01/04/22 תאריך קריאה קודמת:

שם דייר: מפוחי עשן, אגף חדש 26/32
 שם אתר: קניון שבעת הכוכבים

לקוח/ה נכבד/ה, אנו מתכבדים להגיש את חישוב צריכת החשמל לתקופה 01/04/22 - 30/04/22:

מפוחי עשן, אגף חדש 26/32 - 3 - 18017239 (3x250)

סוג תעריף	סוג צריכה	קריאה קודמת	קריאה נוכחית	סה"כ צריכה בקוט"ש	מחיר לקוט"ש בא"ג	סה"כ לתשלום
פרטי חשבון עבור תאריכים:						
777	פסגה	01/04/22	30/04/22	579.60	46.64	270.33 ₪
778	גבע	10,370.00	10,586.80	216.80	38.61	83.71 ₪
779	שפל	15,599.20	15,757.60	158.40	31.90	50.53 ₪

סה"כ לדייר:

פסגה	גבע	שפל	סה"כ	שיא ביקוש
579.60	216.80	158.40	954.80	18.17
270.33 ₪	83.71 ₪	50.53 ₪	404.56 ₪	

סה"כ צריכה
 סה"כ לתשלום

214.45 ₪	תשלום קבוע	
44.38 ₪	תשלום עבור גודל חיבור ב KVA (3x250)	
663.39 ₪	סה"כ לתשלום	לא כולל מע"מ

התפלגות חיוב בש"ח לפי תע"ז

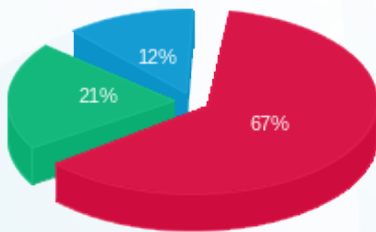

■ פסגה (270.33 ₪)
 ■ גבע (83.71 ₪)
 ■ שפל (50.53 ₪)

הסטוריית צריכה בקוט"ש

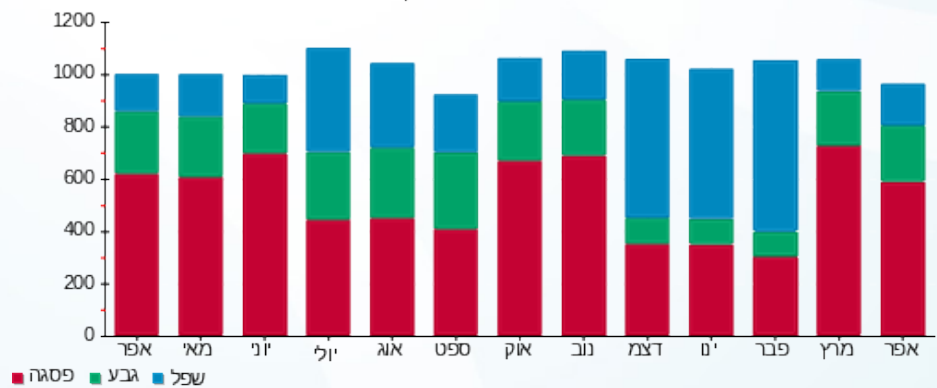

03/05/22

תאריך הפקה:

שם דייר: מקדונלדס חדר קירור-חניון 225 (15761)
שם אתר: קניון שבעת הכוכבים

30/04/22

תאריך קריאה נוכחי:

01/04/22

תאריך קריאה קודמת:

לקוח/ה נכבד/ה, אנו מתכבדים להגיש את חישוב צריכת החשמל לתקופה 01/04/22 - 30/04/22:

מקדונלדס חדר קירור-חניון 225 (15761) - 4 - 18017221(3x32)

סוג תעריף	סוג צריכה	קריאה קודמת	קריאה נוכחית	סה"כ צריכה בקוט"ש	מחיר לקוט"ש בא"ג	סה"כ לתשלום
פרטי חשבון עבור תאריכים:		01/04/22	30/04/22			
517		99,228.05	101,033.25	1,805.20	48.45	874.62 ₪

סה"כ לדייר:

שיא ביקוש	סה"כ
6.90	1,805.20
	874.62 ₪

21.31 ₪	תשלום קבוע	
5.68 ₪	תשלום עבור גודל חיבור בKVA (3x32)	
901.61 ₪	סה"כ לתשלום	לא כולל מע"מ

התפלגות חיוב בש"ח לפי תעו"ז

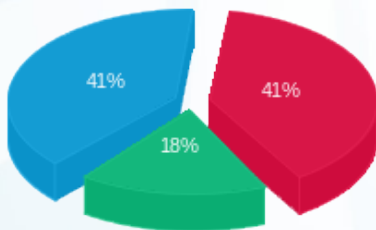

פסגה (₪ 359.72) ■
גבע (₪ 158.55) ■
שפל (₪ 356.35) ■

הסטוריית צריכה בקוט"ש

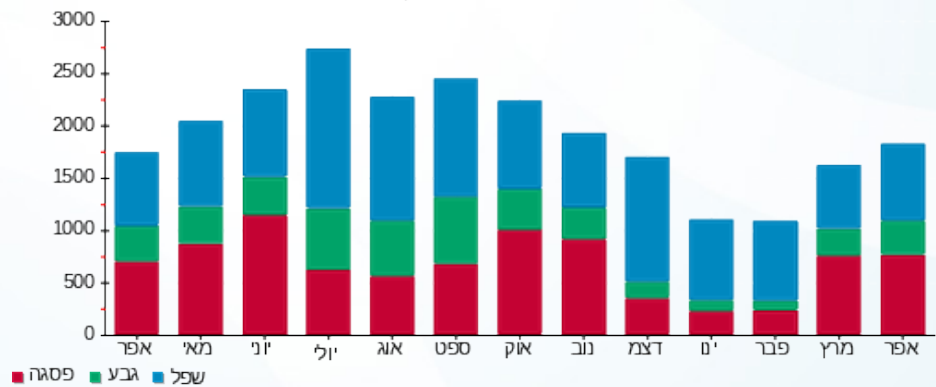



03/05/22 תאריך הפקדה:
 30/04/22 תאריך קריאה נוכחית:
 01/04/22 תאריך קריאה קודמת:

שם דייר: מקדונלדס מפסק F31
 שם אתר: קניון שבעת הכוכבים

לקוח/ה נכבד/ה, אנו מתכבדים להגיש את חישוב צריכת החשמל לתקופה 01/04/22 - 30/04/22:

מקדונלדס מפסק 2 - (3x160)18017286 - F31

סוג תעריף	סוג צריכה	קריאה קודמת	קריאה נוכחית	סה"כ צריכה בקוט"ש	מחיר לקוט"ש בא"ג	סה"כ לתשלום
פרטי חשבון עבור תאריכים:						
777	פסגה	01/04/22	30/04/22	9,109.92	46.64	4,248.87 ₪
778	גבע	4,035.52	8,293.28	4,257.76	38.61	1,643.92 ₪
779	שפל	9,534.08	15,603.20	6,069.12	31.90	1,936.05 ₪

סה"כ לדייר:

פסגה	גבע	שפל	סה"כ	שיא ביקוש
9,109.92	4,257.76	6,069.12	19,436.80	52.54
4,248.87 ₪	1,643.92 ₪	1,936.05 ₪	7,828.84 ₪	

סה"כ צריכה
 סה"כ לתשלום

214.45 ₪	תשלום קבוע	
28.40 ₪	תשלום עבור גודל חיבור בKVA (3x160)	
8,071.69 ₪	סה"כ לתשלום	לא כולל מע"מ

התפלגות חיוב בש"ח לפי תעו"ז

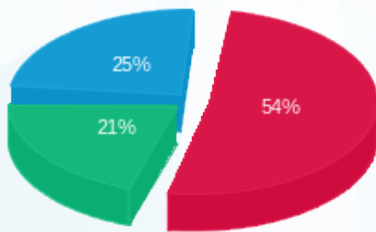

■ פסגה (4,248.87 ₪)
 ■ גבע (1,643.92 ₪)
 ■ שפל (1,936.05 ₪)

הסטוריית צריכה בקוט"ש

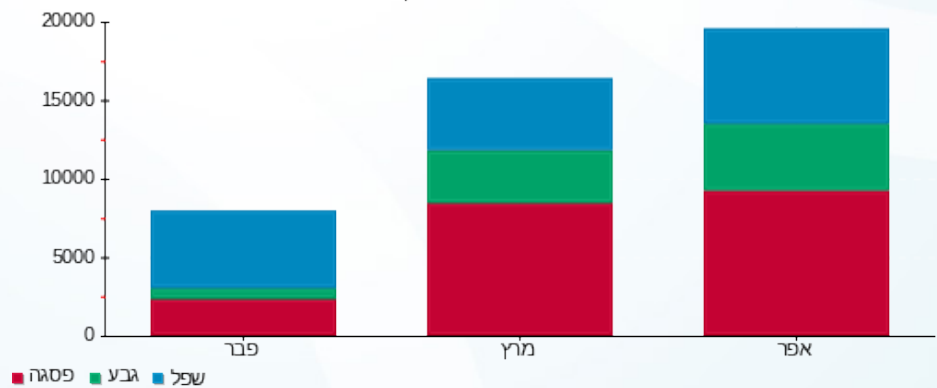



03/05/22 תאריך הפקה:
 30/04/22 תאריך קריאה נוכחית:
 01/04/22 תאריך קריאה קודמת:

שם דייר: מתח גבוה
 שם אתר: קניון שבעת הכוכבים

לקוח/ה נכבד/ה, אנו מתכבדים להגיש את חישוב צריכת החשמל לתקופה 01/04/22 - 30/04/22:

מתח גבוה - 1 - 11103575 (3x1)

סוג תעריף	סוג צריכה	קריאה קודמת	קריאה נוכחית	סה"כ צריכה בקוט"ש	מחיר לקוט"ש בא"ג	סה"כ לתשלום
		01/04/22	30/04/22			
777	פסגה	3,023,402.80	3,089,764.00	66,361.20	38.28	25,403.07 ₪
778	גבע	1,307,389.90	1,328,450.90	21,061.00	30.77	6,480.47 ₪
779	שפל	1,881,507.40	1,906,683.70	25,176.30	24.79	6,241.20 ₪

סה"כ לדיר:

פסגה	גבע	שפל	סה"כ	שיא ביקוש
66,361.20	21,061.00	25,176.30	112,598.50	0.21
25,403.07 ₪	6,480.47 ₪	6,241.20 ₪	38,124.74 ₪	

סה"כ צריכה
 סה"כ לתשלום

0.00 ₪	תשלום קבוע	
59.53 ₪	תשלום עבור גודל חיבור בKVA (3x1)	
38,184.27 ₪	סה"כ לתשלום	לא כולל מע"מ

התפלגות חיוב בש"ח לפי תעו"ז

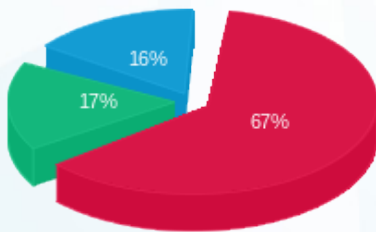

פסגה (25,403.07 ₪) 67%
 גבע (6,480.47 ₪) 17%
 שפל (6,241.20 ₪) 16%

הסטוריית צריכה בקוט"ש

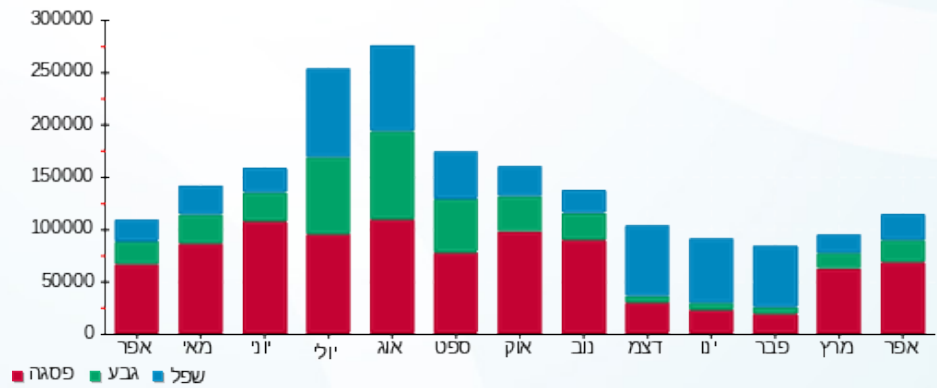



03/05/22

תאריך הפקדה:

30/04/22

תאריך קריאה נוכחית:

01/04/22

תאריך קריאה קודמת:

שם דייר: נעלי ביוניק
שם אתר: קניון שבעת הכוכבים

לקוח/ה נכבד/ה, אנו מתכבדים להגיש את חישוב צריכת החשמל לתקופה 01/04/22 - 30/04/22:

נעלי ביוניק - 1 - 18017267(3x40)

סוג תעריף	סוג צריכה	קריאה קודמת	קריאה נוכחית	סה"כ צריכה בקוט"ש	מחיר לקוט"ש בא"ג	סה"כ לתשלום
פרטי חשבון עבור תאריכים:		01/04/22	30/04/22			
517		61,211.50	61,855.15	643.65	48.45	311.85 ₪

סה"כ לדיר:

שיא ביקוש	סה"כ
7.41	643.65
	311.85 ₪

21.31 ₪	תשלום קבוע	
7.10 ₪	תשלום עבור גודל חיבור בKVA (3x40)	
340.26 ₪	סה"כ לתשלום	לא כולל מע"מ

התפלגות חיוב בש"ח לפי תעו"ז

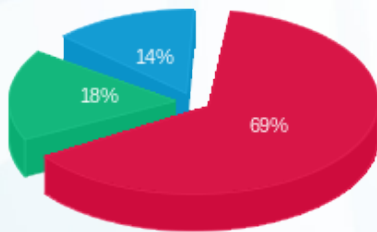

- פסגה (213.74 ₪)
- גבע (54.65 ₪)
- שפל (43.46 ₪)

הסטוריית צריכה בקוט"ש

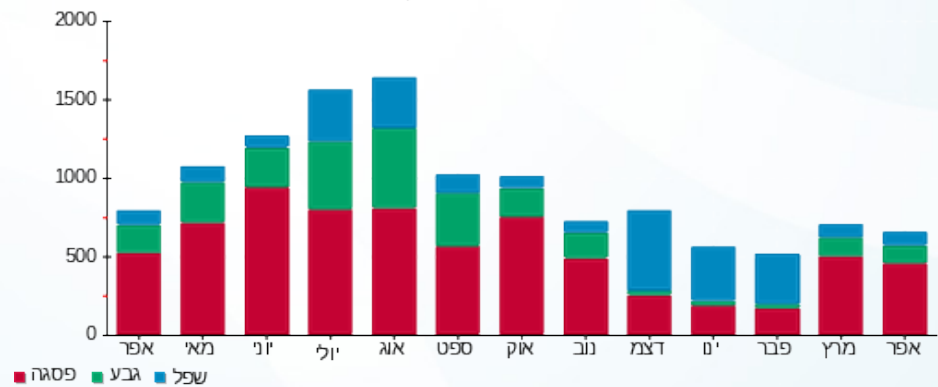



03/05/22

תאריך הפקה:

שם דייר: נעלי נמרוד 116 (15677)

30/04/22

תאריך קריאה נוכחית:

שם אתר: קניון שבעת הכוכבים

01/04/22

תאריך קריאה קודמת:

לקוח/ה נכבד/ה, אנו מתכבדים להגיש את חישוב צריכת החשמל לתקופה **01/04/22 - 30/04/22**:

נעלי נמרוד 116 (15677) - 4 - 18017217(3x63)

סוג תעריף	סוג צריכה	קריאה קודמת	קריאה נוכחית	סה"כ צריכה בקוט"ש	מחיר לקוט"ש בא"ג	סה"כ לתשלום
פרטי חשבון עבור תאריכים:		01/04/22	30/04/22			
517		29,378.45	30,449.85	1,071.40	48.45	519.09 ₪

סה"כ לדייר:

שיא ביקוש	סה"כ
4.89	1,071.40
	519.09 ₪

21.31 ₪	תשלום קבוע	
11.18 ₪	תשלום עבור גודל חיבור בKVA (3x63)	
551.59 ₪	סה"כ לתשלום	לא כולל מע"מ

התפלגות חיוב בש"ח לפי תעו"ז

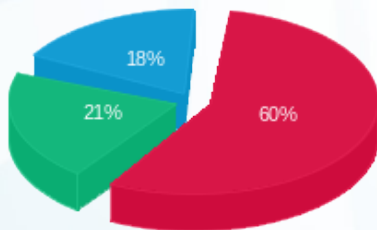

פסגה (₪ 312.70)
גבע (₪ 110.81)
שפל (₪ 95.59)

הסטוריית צריכה בקוט"ש

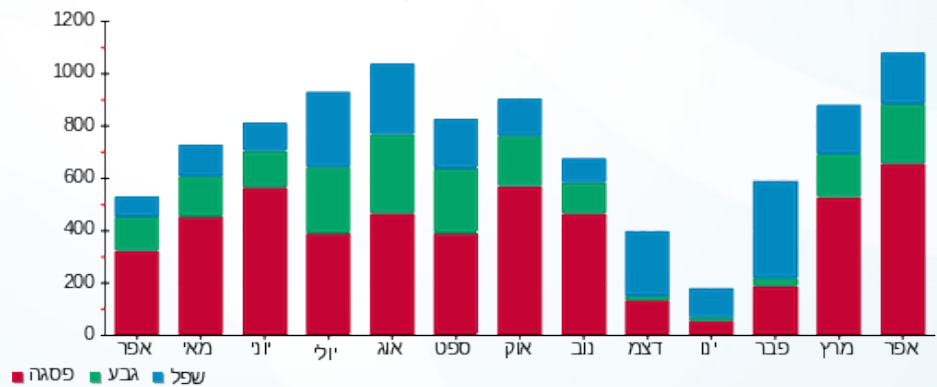

03/05/22 תאריך הפקה:
 30/04/22 תאריך קריאה נוכחית:
 01/04/22 תאריך קריאה קודמת:

שם דייר: נעלי עמנואל 129 (16071)
 שם אתר: קניון שבעת הכוכבים

לקוח/ה נכבד/ה, אנו מתכבדים להגיש את חישוב צריכת החשמל לתקופה 01/04/22 - 30/04/22:

נעלי עמנואל 129 (16071) - 4 - 18017254 (3x63)

סוג תעריף	סוג צריכה	קריאה קודמת	קריאה נוכחית	סה"כ צריכה בקוט"ש	מחיר לקוט"ש בא"ג	סה"כ לתשלום
פרטי חשבון עבור תאריכים:		01/04/22	30/04/22			
517		38,727.65	39,570.55	842.90	48.45	408.39 ₪

סה"כ לדייר:

סה"כ	שיא ביקוש
842.90	4.50
408.39 ₪	

21.31 ₪	תשלום קבוע	
11.18 ₪	תשלום עבור גודל חיבור בKVA (3x63)	
440.88 ₪	סה"כ לתשלום	לא כולל מע"מ

התפלגות חיוב בש"ח לפי תעו"ז

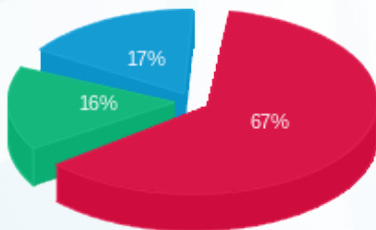

פסגה (271.80 ₪)
 גבע (66.42 ₪)
 שפל (70.16 ₪)

הסטוריית צריכה בקוט"ש

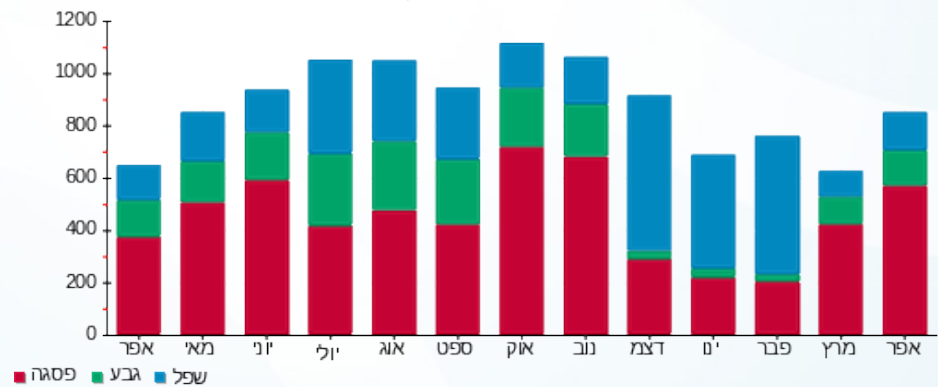

03/05/22 תאריך הפקה:
 30/04/22 תאריך קריאה נוכחית:
 01/04/22 תאריך קריאה קודמת:

שם דייר: סאקס 148 (18529)
 שם אתר: קניון שבעת הכוכבים

לקוח/ה נכבד/ה, אנו מתכבדים להגיש את חישוב צריכת החשמל לתקופה 01/04/22 - 30/04/22:

סאקס 148 (18529) - 3 - 18017246(3x63)

סוג תעריף	סוג צריכה	קריאה קודמת	קריאה נוכחית	סה"כ צריכה בקוט"ש	מחיר לקוט"ש בא"ג	סה"כ לתשלום
פרטי חשבון עבור תאריכים:		01/04/22	30/04/22			
517		87,411.00	88,841.10	1,430.10	48.45	692.88 ₪

סה"כ לדייר:

סה"כ	שיא ביקוש
1,430.10	7.51
692.88 ₪	

21.31 ₪	תשלום קבוע	
11.18 ₪	תשלום עבור גודל חיבור ב-KVA (3x63)	
725.38 ₪	סה"כ לתשלום	לא כולל מע"מ

התפלגות חיוב בש"ח לפי תעו"ז

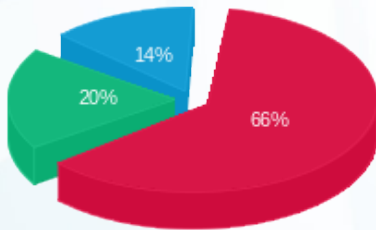

פסגה (₪ 460.32)
 גבע (₪ 135.56)
 שפל (₪ 97.00)

הסטוריית צריכה בקוט"ש

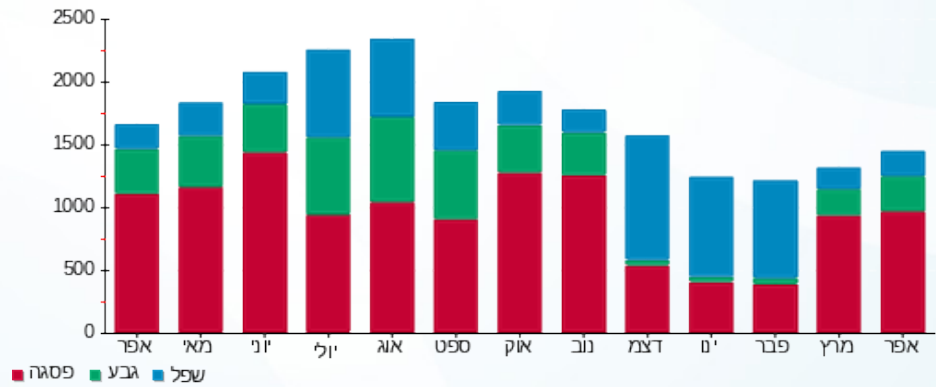



03/05/22

תאריך הפקה:

שם דייר: סבון 149

30/04/22

תאריך קריאה נוכחית:

שם אתר: קניון שבעת הכוכבים

01/04/22

תאריך קריאה קודמת:

לקוח/ה נכבד/ה, אנו מתכבדים להגיש את חישוב צריכת החשמל לתקופה 01/04/22 - 30/04/22:

סבון 149 - 4 - 18017246(3x63)

סוג תעריף	סוג צריכה	קריאה קודמת	קריאה נוכחית	סה"כ צריכה בקוט"ש	מחיר לקוט"ש בא"ג	סה"כ לתשלום
פרטי חשבון עבור תאריכים:		01/04/22	30/04/22			
517		47,468.30	48,042.60	574.30	48.45	278.25 ₪

סה"כ לדייר:

שיא ביקוש	סה"כ
5.62	574.30
	278.25 ₪

21.31 ₪	תשלום קבוע	
11.18 ₪	תשלום עבור גודל חיבור בKVA (3x63)	
310.74 ₪	סה"כ לתשלום	לא כולל מע"מ

התפלגות חיוב בש"ח לפי תעו"ז

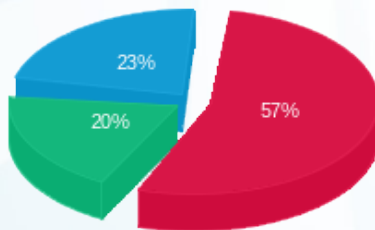

פסגה (159.69 ₪) ■
 גבע (54.46 ₪) ■
 שפל (64.10 ₪) ■

הסטוריית צריכה בקוט"ש

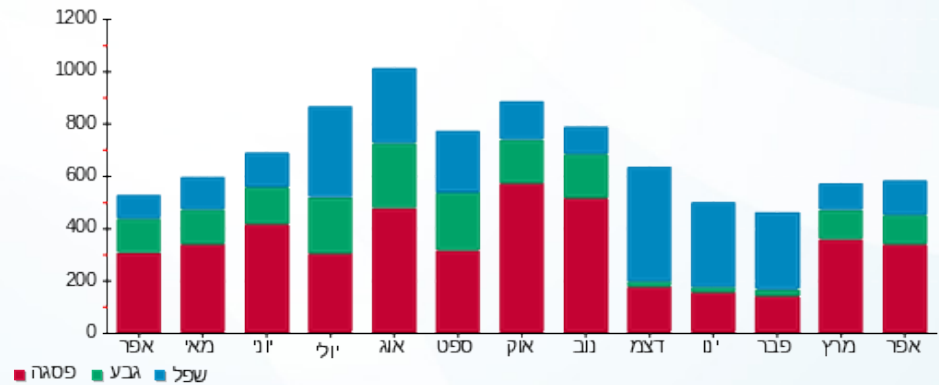

03/05/22 תאריך הפקה:
 30/04/22 תאריך קריאה נוכחית:
 01/04/22 תאריך קריאה קודמת:

שם דייר: סוטס 125 א (14410)
 שם אתר: קניון שבעת הכוכבים

לקוח/ה נכבד/ה, אנו מתכבדים להגיש את חישוב צריכת החשמל לתקופה 01/04/22 - 30/04/22:

סוטס 125 א (14410) - 4 - (3x40)18017211

סוג תעריף	סוג צריכה	קריאה קודמת	קריאה נוכחית	סה"כ צריכה בקוט"ש	מחיר לקוט"ש בא"ג	סה"כ לתשלום
פרטי חשבון עבור תאריכים:		01/04/22	30/04/22			
517		28,936.82	29,637.00	700.18	48.45	339.24 ₪

סה"כ לדייר:

סה"כ	שיא ביקוש
700.18	3.40
339.24 ₪	

21.31 ₪	תשלום קבוע	
7.10 ₪	תשלום עבור גודל חיבור ב KVA (3x40)	
367.65 ₪	סה"כ לתשלום	לא כולל מע"מ

התפלגות חיוב בש"ח לפי תעו"ז

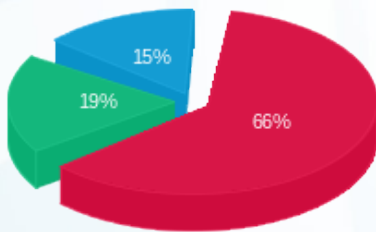

פסגה (223.70 ₪) ■
 גבע (64.66 ₪) ■
 שפל (50.87 ₪) ■

הסטוריית צריכה בקוט"ש

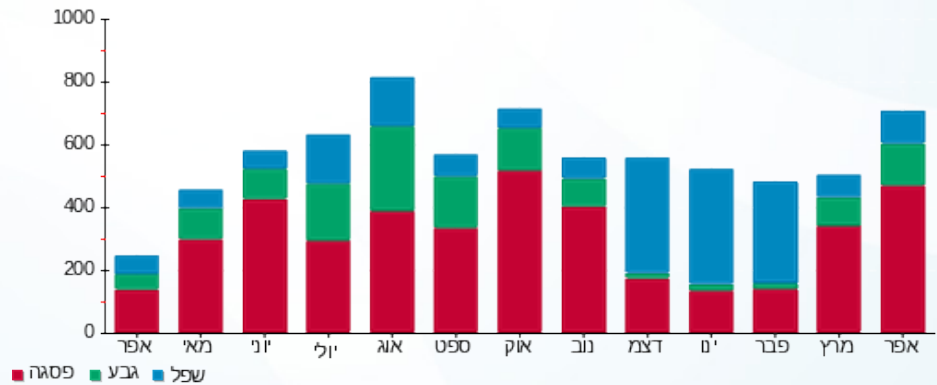

03/05/22 תאריך הפקה:
 30/04/22 תאריך קריאה נוכחית:
 01/04/22 תאריך קריאה קודמת:

שם דייר: סולתם ח.250
 שם אתר: קניון שבעת הכוכבים

לקוח/ה נכבד/ה, אנו מתכבדים להגיש את חישוב צריכת החשמל לתקופה 01/04/22 - 30/04/22:

סולתם ח.250 - 7 - 15129240(3x40)

סוג תעריף	סוג צריכה	קריאה קודמת	קריאה נוכחית	סה"כ צריכה בקוט"ש	מחיר לקוט"ש בא"ג	סה"כ לתשלום
פרטי חשבון עבור תאריכים:		01/04/22	30/04/22			
517		85,023.25	86,654.15	1,630.90	48.45	790.17 ₪

סה"כ לדיר:

שיא ביקוש	סה"כ
9.10	1,630.90
	790.17 ₪

21.31 ₪	תשלום קבוע	
7.10 ₪	תשלום עבור גודל חיבור בKVA (3x40)	
818.58 ₪	סה"כ לתשלום	לא כולל מע"מ

התפלגות חיוב בש"ח לפי תעו"ז

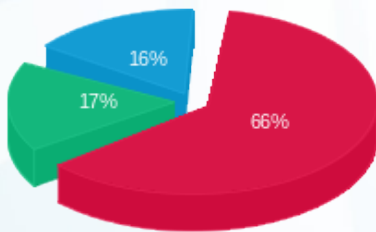

פסגה (₪ 525.22) 66%
 גבע (₪ 135.85) 17%
 שפל (₪ 129.10) 16%

הסטוריית צריכה בקוט"ש

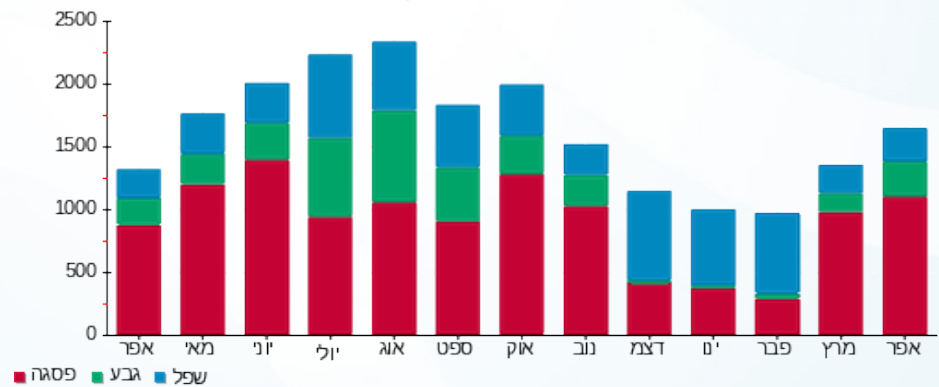



03/05/22 תאריך הפקה:
 30/04/22 תאריך קריאה נוכחי:
 01/04/22 תאריך קריאה קודמת:

שם דייר: סופר פארם - חיוני 102 (14594)
 שם אתר: קניון שבעת הכוכבים

לקוח/ה נכבד/ה, אנו מתכבדים להגיש את חישוב צריכת החשמל לתקופה 01/04/22 - 30/04/22:

סופר פארם - חיוני 102 (14594) - 2 - 18017255(3x40)

סוג תעריף	סוג צריכה	קריאה קודמת	קריאה נוכחית	סה"כ צריכה בקוט"ש	מחיר לקוט"ש בא"ג	סה"כ לתשלום
			30/04/22	01/04/22	פרטי חשבון עבור תאריכים:	
517		0.00	0.00	0.00	48.45	0.00 ₪

סה"כ לדייר:

שיא ביקוש	סה"כ
	0.00
	0.00 ₪

21.31 ₪	תשלום קבוע	
7.10 ₪	תשלום עבור גודל חיבור בKVA (3x40)	
28.41 ₪	סה"כ לתשלום	לא כולל מע"מ





03/05/22

תאריך הפקה:

שם דייר: סופרפארם 128 (14594)

30/04/22

תאריך קריאה נוכחית:

שם אתר: קניון שבעת הכוכבים

01/04/22

תאריך קריאה קודמת:

לקוח/ה נכבד/ה, אנו מתכבדים להגיש את חישוב צריכת החשמל לתקופה 01/04/22 - 30/04/22:

סופרפארם 128 (14594) - 1 - 18017283 (3x400)

סוג תעריף	סוג צריכה	קריאה קודמת	קריאה נוכחית	סה"כ צריכה בקוט"ש	מחיר לקוט"ש בא"ג	סה"כ לתשלום
פרטי חשבון עבור תאריכים:						
		01/04/22	30/04/22			
777	פסגה	511,491.60	521,592.00	10,100.40	46.64	4,710.83 ₪
778	גבע	256,272.40	260,526.80	4,254.40	38.61	1,642.62 ₪
779	שפל	433,658.00	439,035.20	5,377.20	31.90	1,715.33 ₪

סה"כ לדיר:

פסגה	גבע	שפל	סה"כ	שיא ביקוש
10,100.40	4,254.40	5,377.20	19,732.00	53.86
4,710.83 ₪	1,642.62 ₪	1,715.33 ₪	8,068.78 ₪	

סה"כ צריכה

סה"כ לתשלום

214.45 ₪	תשלום קבוע	
71.00 ₪	תשלום עבור גודל חיבור בKVA (3x400)	
8,354.23 ₪	סה"כ לתשלום	לא כולל מע"מ

התפלגות חיוב בש"ח לפי תעו"ז

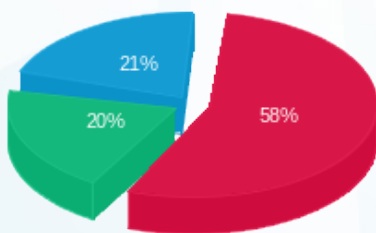

- פסגה (4,710.83 ₪) - 21%
- גבע (1,642.62 ₪) - 20%
- שפל (1,715.33 ₪) - 58%

הסטוריית צריכה בקוט"ש

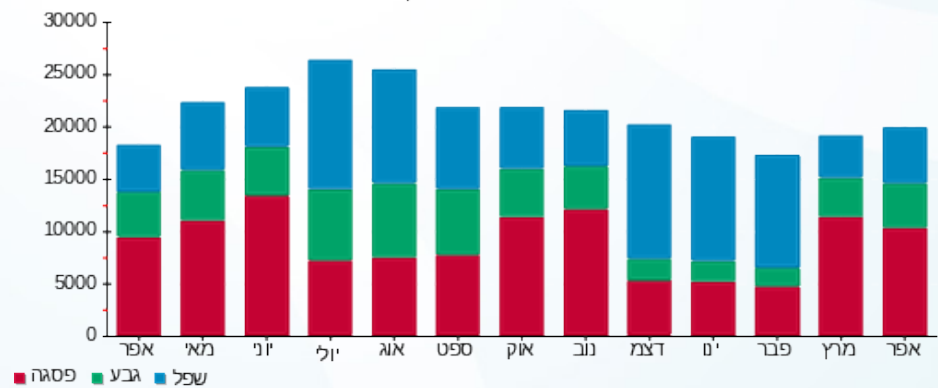

03/05/22 תאריך הפקה:
 30/04/22 תאריך קריאה נוכחי:
 01/04/22 תאריך קריאה קודמת:

שם דייר: סטודיו פשה 221 (18829)
 שם אתר: קניון שבעת הכוכבים

לקוח/ה נכבד/ה, אנו מתכבדים להגיש את חישוב צריכת החשמל לתקופה **01/04/22 - 30/04/22**:

סטודיו פשה 221 (18829) - 1 - 16193881(3x63)

סוג תעריף	סוג צריכה	קריאה קודמת	קריאה נוכחית	סה"כ צריכה בקוט"ש	מחיר לקוט"ש בא"ג	סה"כ לתשלום
פרטי חשבון עבור תאריכים:		01/04/22	30/04/22			
517		64,729.20	65,710.80	981.60	48.45	475.59 ₪

סה"כ לדייר:

שיא ביקוש	סה"כ
5.57	981.60
	475.59 ₪

21.31 ₪	תשלום קבוע	
11.18 ₪	תשלום עבור גודל חיבור ב-KVA (3x63)	
508.08 ₪	סה"כ לתשלום	לא כולל מע"מ

התפלגות חיוב בש"ח לפי תעו"ז

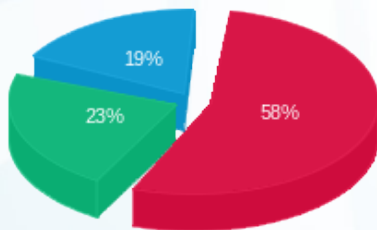

פסגה (275.83 ₪) ■
 גבע (111.34 ₪) ■
 שפל (88.42 ₪) ■

הסטוריית צריכה בקוט"ש

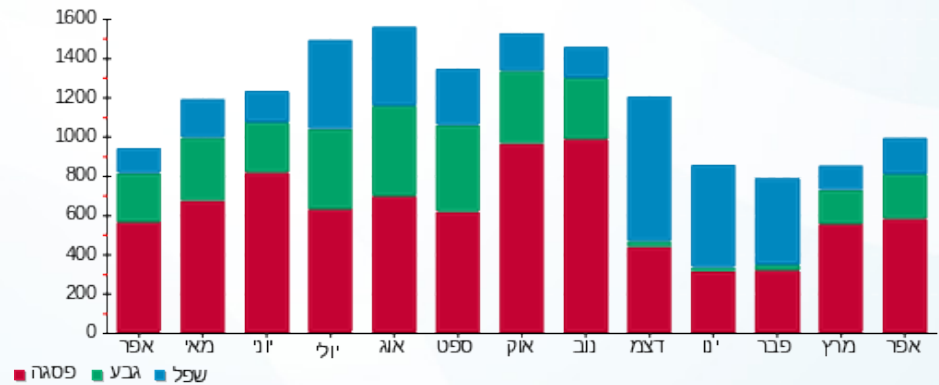

03/05/22 תאריך הפקה:
 30/04/22 תאריך קריאה נוכחית:
 01/04/22 תאריך קריאה קודמת:

שם דייר: סטימצקי 213 (14416)
 שם אתר: קניון שבעת הכוכבים

לקוח/ה נכבד/ה, אנו מתכבדים להגיש את חישוב צריכת החשמל לתקופה 01/04/22 - 30/04/22:

סטימצקי 213 (14416) - 2 - 18017310(3x63)

סוג תעריף	סוג צריכה	קריאה קודמת	קריאה נוכחית	סה"כ צריכה בקוט"ש	מחיר לקוט"ש בא"ג	סה"כ לתשלום
פרטי חשבון עבור תאריכים:		01/04/22	30/04/22			
517		137,338.90	141,122.80	3,783.90	48.45	1,833.30 ₪

סה"כ לדייר:

שיא ביקוש	סה"כ
14.17	3,783.90
	1,833.30 ₪

תשלום קבוע	תשלום עבור גודל חיבור בKVA (3x63)	סה"כ לתשלום	לא כולל מע"מ
21.31 ₪	11.18 ₪	1,865.79 ₪	

התפלגות חיוב בש"ח לפי תעו"ז

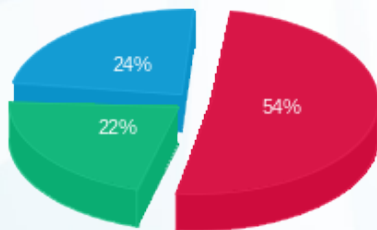

פסגה (984.65 ₪) 54%
 גבע (406.20 ₪) 22%
 שפל (442.45 ₪) 24%

הסטוריית צריכה בקוט"ש

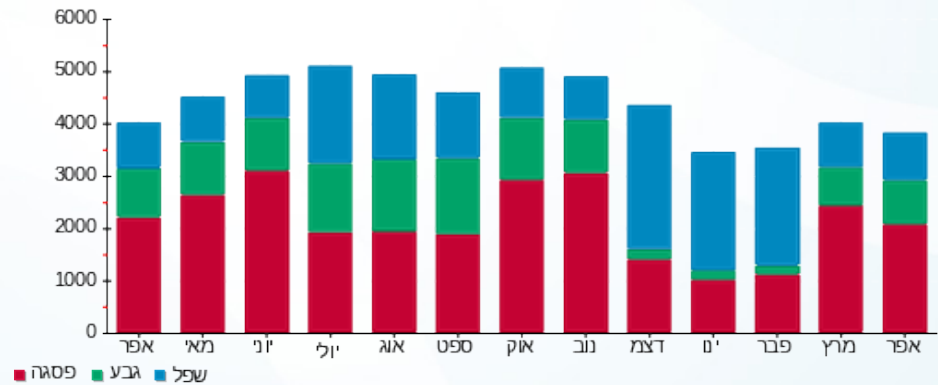



03/05/22 תאריך הפקה:
 30/04/22 תאריך קריאה נוכחית:
 01/04/22 תאריך קריאה קודמת:

שם דייר: סליו (15733)
 שם אתר: קניון שבעת הכוכבים

לקוח/ה נכבד/ה, אנו מתכבדים להגיש את חישוב צריכת החשמל לתקופה 01/04/22 - 30/04/22:

סליו (15733) - 1 - 18017270(3x40)

סוג תעריף	סוג צריכה	קריאה קודמת	קריאה נוכחית	סה"כ צריכה בקוט"ש	מחיר לקוט"ש בא"ג	סה"כ לתשלום
פרטי חשבון עבור תאריכים:						
777	פסגה	01/04/22	30/04/22	1,045.30	46.64	487.53 ₪
778	גבע	22,849.85	23,058.65	208.80	38.61	80.62 ₪
779	שפל	34,233.40	34,426.90	193.50	31.90	61.73 ₪

סה"כ לדייר:

פסגה	גבע	שפל	סה"כ	שיא ביקוש
1,045.30	208.80	193.50	1,447.60	8.71
487.53 ₪	80.62 ₪	61.73 ₪	629.87 ₪	

סה"כ צריכה
 סה"כ לתשלום

214.45 ₪	תשלום קבוע	
7.10 ₪	תשלום עבור גודל חיבור בKVA (3x40)	
851.42 ₪	סה"כ לתשלום	לא כולל מע"מ

התפלגות חיוב בש"ח לפי תעו"ז

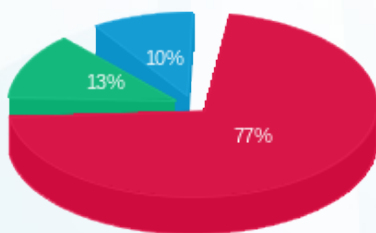

פסגה (487.53 ₪) - 77%
 גבע (80.62 ₪) - 13%
 שפל (61.73 ₪) - 10%

הסטוריית צריכה בקוט"ש

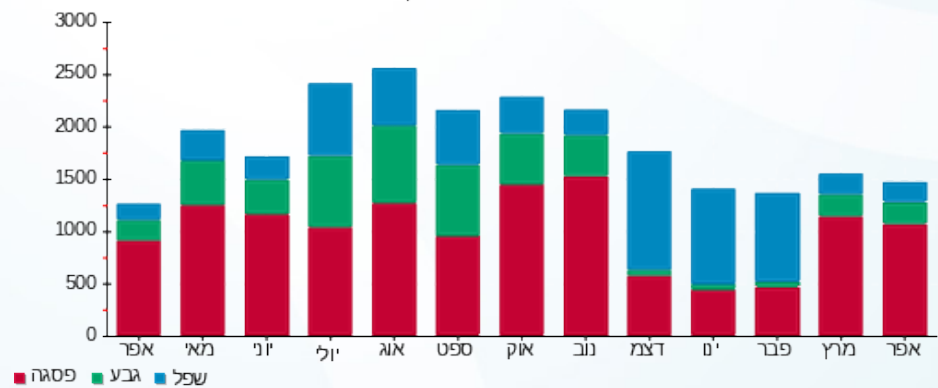

03/05/22 תאריך הפקה:
 30/04/22 תאריך קריאה נוכחי:
 01/04/22 תאריך קריאה קודמת:

שם דייר: סלקום חדר חשמל (14809)
 שם אתר: קניון שבעת הכוכבים

לקוח/ה נכבד/ה, אנו מתכבדים להגיש את חישוב צריכת החשמל לתקופה 01/04/22 - 30/04/22:

סלקום חדר חשמל (14809) - 4 - (3x63)18017342

סוג תעריף	סוג צריכה	קריאה קודמת	קריאה נוכחית	סה"כ צריכה בקוט"ש	מחיר לקוט"ש בא"ג	סה"כ לתשלום
פרטי חשבון עבור תאריכים:		01/04/22	30/04/22			
517		35,684.25	36,476.85	792.60	48.45	384.01 ₪

סה"כ לדייר:

שיא ביקוש	סה"כ
1.31	792.60
	384.01 ₪

21.31 ₪	תשלום קבוע	
11.18 ₪	תשלום עבור גודל חיבור בKVA (3x63)	
416.51 ₪	סה"כ לתשלום	לא כולל מע"מ

התפלגות חיוב בש"ח לפי תעו"ז

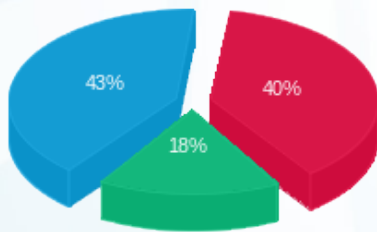

פסגה (153.13 ₪) ■
 גבע (67.40 ₪) ■
 שפל (163.49 ₪) ■

הסטוריית צריכה בקוט"ש

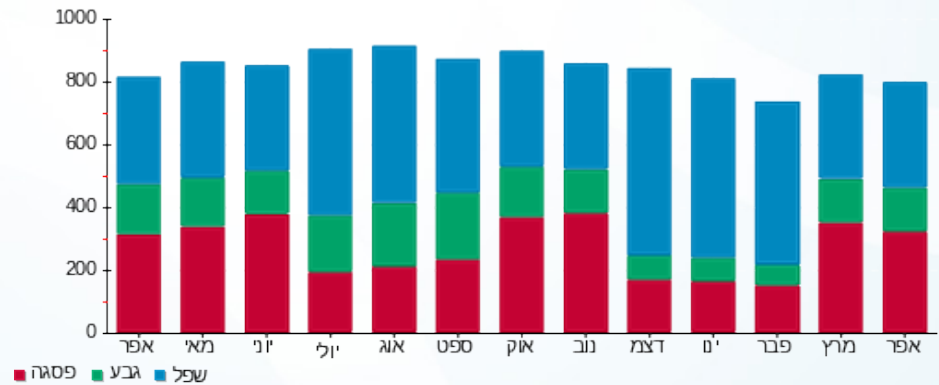



03/05/22

תאריך הפקה:

שם דייר: סנדוויץ בר (16327)

30/04/22

תאריך קריאה נוכחית:

שם אתר: קניון שבעת הכוכבים

01/04/22

תאריך קריאה קודמת:

לקוח/ה נכבד/ה, אנו מתכבדים להגיש את חישוב צריכת החשמל לתקופה 01/04/22 - 30/04/22:

סנדוויץ בר (16327) - 3 - (16193881)(3x75)

סוג תעריף	סוג צריכה	קריאה קודמת	קריאה נוכחית	סה"כ צריכה בקוט"ש	מחיר לקוט"ש בא"ג	סה"כ לתשלום
פרטי חשבון עבור תאריכים:						
		01/04/22	30/04/22			
777	פסגה	70,234.30	72,171.00	1,936.70	46.64	903.28 ₪
778	גבע	29,116.10	29,828.40	712.30	38.61	275.02 ₪
779	שפל	78,461.10	79,627.30	1,166.20	31.90	372.02 ₪

סה"כ לדייר:

פסגה	גבע	שפל	סה"כ	שיא ביקוש
1,936.70	712.30	1,166.20	3,815.20	14.14
903.28 ₪	275.02 ₪	372.02 ₪	1,550.31 ₪	

סה"כ צריכה

סה"כ לתשלום

214.45 ₪	תשלום קבוע	
13.31 ₪	תשלום עבור גודל חיבור בKVA (3x75)	
1,778.08 ₪	סה"כ לתשלום	לא כולל מע"מ

התפלגות חיוב בש"ח לפי תע"ז

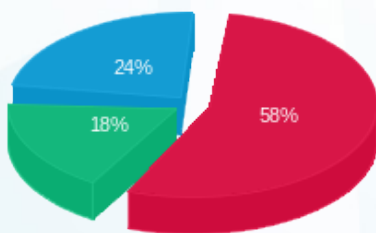

- פסגה (903.28 ₪)
- גבע (275.02 ₪)
- שפל (372.02 ₪)

הסטוריית צריכה בקוט"ש

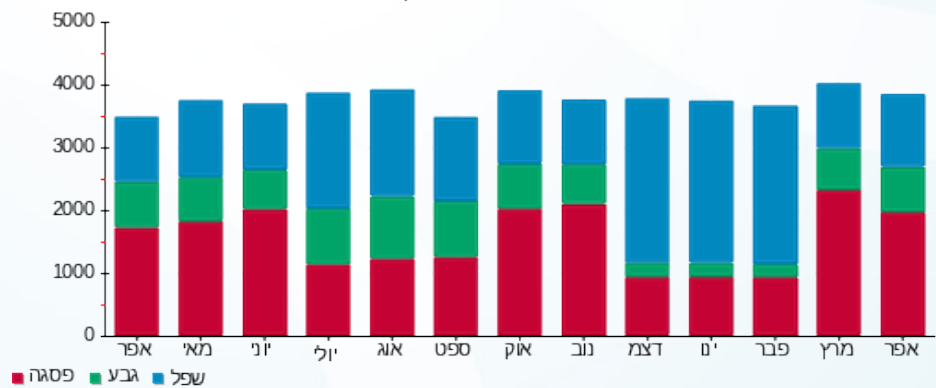

- פסגה
- גבע
- שפל





03/05/22 תאריך הפקה:
 30/04/22 תאריך קריאה נוכחית:
 01/04/22 תאריך קריאה קודמת:

שם דייר: סקאל 104-106 (17389)
 שם אתר: קניון שבעת הכוכבים

לקוח/ה נכבד/ה, אנו מתכבדים להגיש את חישוב צריכת החשמל לתקופה 01/04/22 - 30/04/22:

סקאל 104-106 (17389) - 1 - 18017233(3x80)

סוג תעריף	סוג צריכה	קריאה קודמת	קריאה נוכחית	סה"כ צריכה בקוט"ש	מחיר לקוט"ש בא"ג	סה"כ לתשלום
פרטי חשבון עבור תאריכים:						
		01/04/22	30/04/22			
777	פסגה	167,106.30	169,983.00	2,876.70	46.64	1,341.69 ₪
778	גבע	63,834.70	64,663.80	829.10	38.61	320.12 ₪
779	שפל	75,147.90	75,666.00	518.10	31.90	165.27 ₪

סה"כ לדייר:

פסגה	גבע	שפל	סה"כ	שיא ביקוש
2,876.70	829.10	518.10	4,223.90	23.36
1,341.69 ₪	320.12 ₪	165.27 ₪	1,827.08 ₪	

סה"כ צריכה

סה"כ לתשלום

214.45 ₪	תשלום קבוע	
14.20 ₪	תשלום עבור גודל חיבור בKVA (3x80)	
2,055.73 ₪	סה"כ לתשלום	לא כולל מע"מ

התפלגות חיוב בש"ח לפי תעו"ז

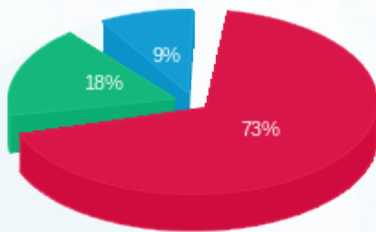

■ פסגה (1,341.69 ₪)
 ■ גבע (320.12 ₪)
 ■ שפל (165.27 ₪)

הסטוריית צריכה בקוט"ש

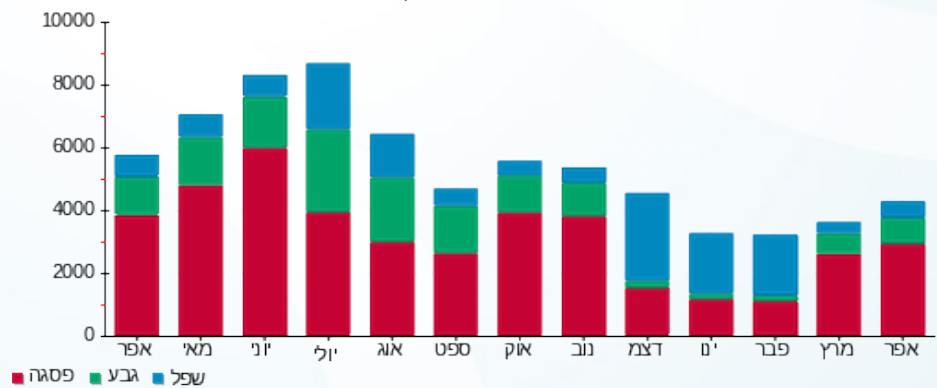



03/05/22

תאריך הפקה:

שם דייר: עונות 249 (16986)

30/04/22

תאריך קריאה נוכחית:

שם אתר: קניון שבעת הכוכבים

01/04/22

תאריך קריאה קודמת:

לקוח/ה נכבד/ה, אנו מתכבדים להגיש את חישוב צריכת החשמל לתקופה 01/04/22 - 30/04/22:

עונות 249 (16986) - 8 - (3x60)15129240

סוג תעריף	סוג צריכה	קריאה קודמת	קריאה נוכחית	סה"כ צריכה בקוט"ש	מחיר לקוט"ש בא"ג	סה"כ לתשלום
פרטי חשבון עבור תאריכים:		01/04/22	30/04/22			
517		106,326.55	107,911.20	1,584.65	48.45	767.76 ₪

סה"כ לדייר:

שיא ביקוש	סה"כ
8.93	1,584.65
	767.76 ₪

21.31 ₪	תשלום קבוע	
10.65 ₪	תשלום עבור גודל חיבור בKVA (3x60)	
799.72 ₪	סה"כ לתשלום	לא כולל מע"מ

התפלגות חיוב בש"ח לפי תעו"ז

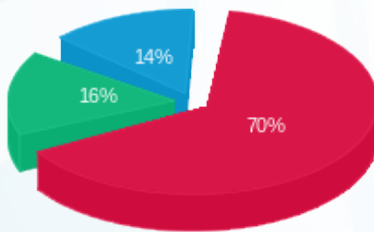

פסגה (533.65 ₪) 70%
 גבע (124.61 ₪) 16%
 שפל (109.50 ₪) 14%

הסטוריית צריכה בקוט"ש

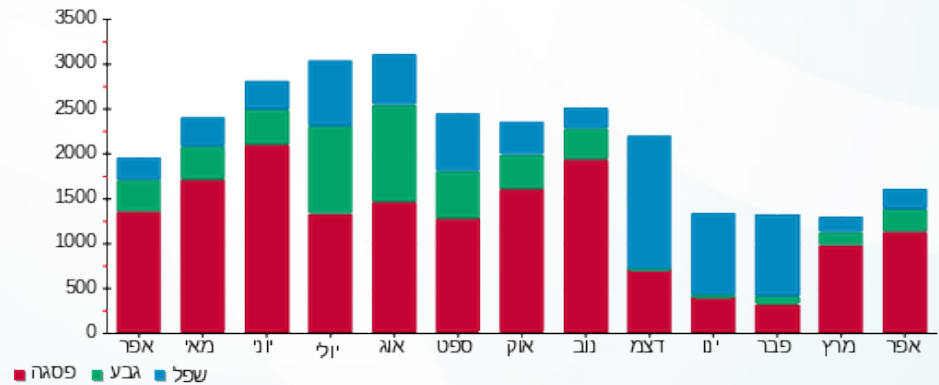



03/05/22

תאריך הפקה:

שם דייר: עתיד 11 (14487)

30/04/22

תאריך קריאה נוכחית:

שם אתר: קניון שבעת הכוכבים

01/04/22

תאריך קריאה קודמת:

לקוח/ה נכבד/ה, אנו מתכבדים להגיש את חישוב צריכת החשמל לתקופה 01/04/22 - 30/04/22:

עתיד 11 (14487) - 4 - 18017283 (3x250)

סוג תעריף	סוג צריכה	קריאה קודמת	קריאה נוכחית	סה"כ צריכה בקוט"ש	מחיר לקוט"ש בא"ג	סה"כ לתשלום
פרטי חשבון עבור תאריכים:						
		01/04/22	30/04/22			
777	פסגה	133,836.40	137,642.80	3,806.40	46.64	1,775.30 ₪
778	גבע	54,307.20	55,433.60	1,126.40	38.61	434.90 ₪
779	שפל	88,457.20	89,678.00	1,220.80	31.90	389.44 ₪

סה"כ לדיר:

פסגה	גבע	שפל	סה"כ	שיא ביקוש
3,806.40	1,126.40	1,220.80	6,153.60	22.95
1,775.30 ₪	434.90 ₪	389.44 ₪	2,599.64 ₪	

סה"כ צריכה

סה"כ לתשלום

214.45 ₪	תשלום קבוע	
44.38 ₪	תשלום עבור גודל חיבור בKVA (3x250)	
2,858.47 ₪	סה"כ לתשלום	לא כולל מע"מ

התפלגות חיוב בש"ח לפי תע"ז

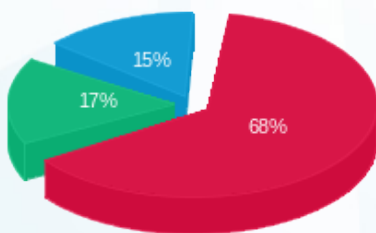

- פסגה (1,775.30 ₪)
- גבע (434.90 ₪)
- שפל (389.44 ₪)

הסטוריית צריכה בקוט"ש

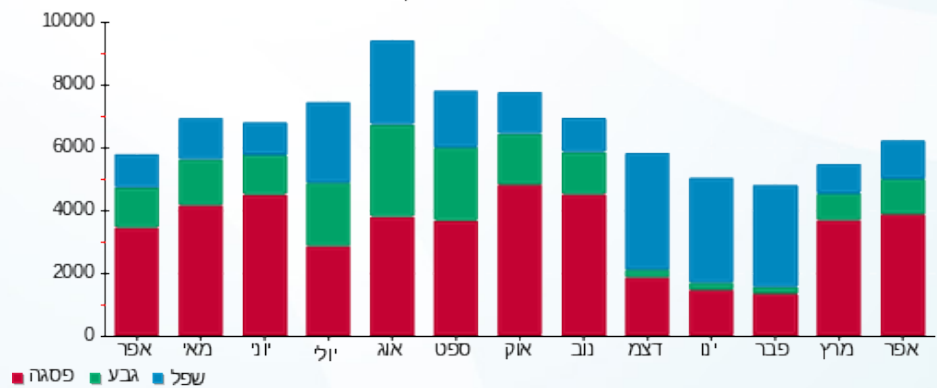

- פסגה
- גבע
- שפל



03/05/22 תאריך הפקה:
 30/04/22 תאריך קריאה נוכחית:
 01/04/22 תאריך קריאה קודמת:

שם דייר: פאמינה ח.144
 שם אתר: קניון שבעת הכוכבים

לקוח/ה נכבד/ה, אנו מתכבדים להגיש את חישוב צריכת החשמל לתקופה 01/04/22 - 30/04/22:

פאמינה ח.144 - 2 - 18017244(3x40)

סוג תעריף	סוג צריכה	קריאה קודמת	קריאה נוכחית	סה"כ צריכה בקוט"ש	מחיר לקוט"ש בא"ג	סה"כ לתשלום
פרטי חשבון עבור תאריכים:		01/04/22	30/04/22			
517		60,926.90	62,383.70	1,456.80	48.45	705.82 ₪

סה"כ לדייר:

שיא ביקוש	סה"כ
7.01	1,456.80
	705.82 ₪

תשלום קבוע	תשלום עבור גודל חיבור בKVA (3x40)	סה"כ לתשלום	לא כולל מע"מ
21.31 ₪	7.10 ₪	734.23 ₪	

התפלגות חיוב בש"ח לפי תעו"ז

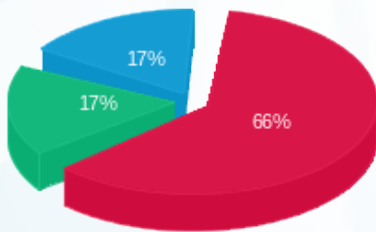

פסגה (462.65 ₪)
 גבע (122.51 ₪)
 שפל (120.66 ₪)

הסטוריית צריכה בקוט"ש

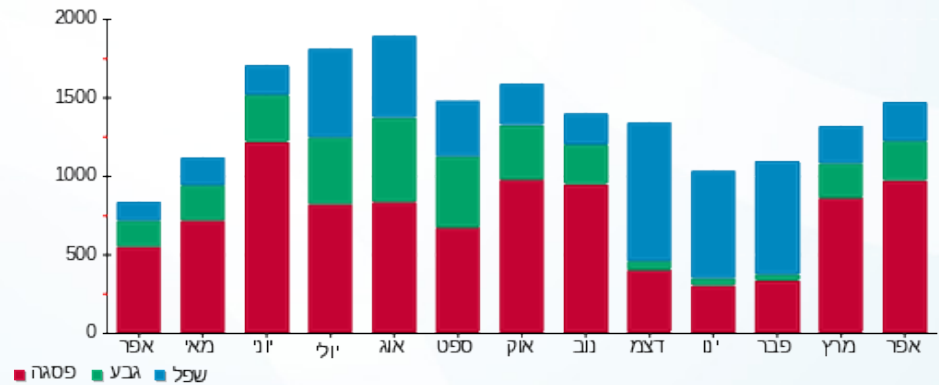



03/05/22

תאריך הפקה:

שם דייר: פוט לוקר 1002-1003

30/04/22

תאריך קריאה נוכחית:

שם אתר: קניון שבעת הכוכבים

01/04/22

תאריך קריאה קודמת:

לקוח/ה נכבד/ה, אנו מתכבדים להגיש את חישוב צריכת החשמל לתקופה 01/04/22 - 30/04/22:

פוט לוקר 1002-1003 - 3 - 18017299(3x63)

סוג תעריף	סוג צריכה	קריאה קודמת	קריאה נוכחית	סה"כ צריכה בקוט"ש	מחיר לקוט"ש בא"ג	סה"כ לתשלום
פרטי חשבון עבור תאריכים:		01/04/22	30/04/22			
517		197,540.00	202,766.80	5,226.80	48.45	2,532.38 ₪

סה"כ לדייר:

שיא ביקוש	סה"כ
11.75	5,226.80
	2,532.38 ₪

21.31 ₪	תשלום קבוע	
11.18 ₪	תשלום עבור גודל חיבור בKVA (3x63)	
2,564.88 ₪	סה"כ לתשלום	לא כולל מע"מ

התפלגות חיוב בש"ח לפי תעו"ז

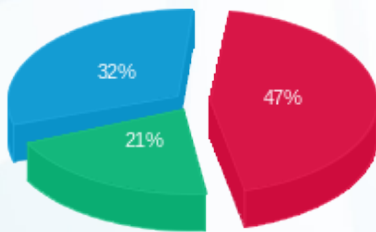

- פסגה (1,187.46 ₪)
- גבע (526.85 ₪)
- שפל (818.08 ₪)

הסטוריית צריכה בקוט"ש

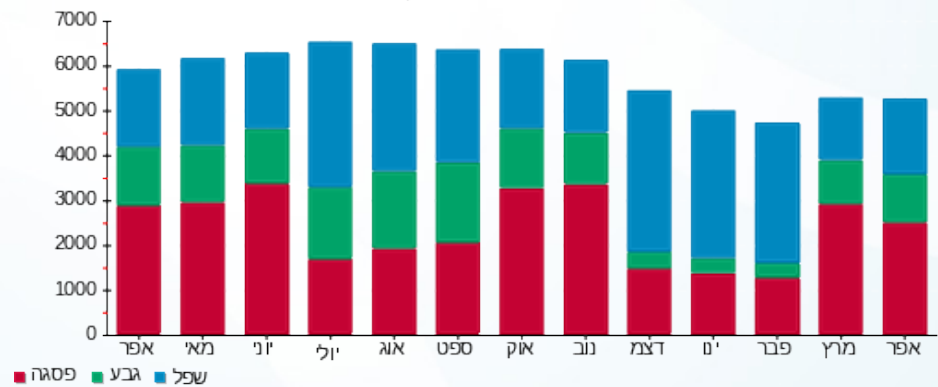

03/05/22

תאריך הפקה:

שם דייר: פול אנד בר ב. חיוני 239+237 (17386)

30/04/22

תאריך קריאה נוכחי:

שם אתר: קניון שבעת הכוכבים

01/04/22

תאריך קריאה קודמת:

לקוח/ה נכבד/ה, אנו מתכבדים להגיש את חישוב צריכת החשמל לתקופה 01/04/22 - 30/04/22:

פול אנד בר ב. חיוני 237+239 (17386) - 4 - (3x63)16048010

סוג תעריף	סוג צריכה	קריאה קודמת	קריאה נוכחית	סה"כ צריכה בקוט"ש	מחיר לקוט"ש בא"ג	סה"כ לתשלום
פרטי חשבון עבור תאריכים:		01/04/22	30/04/22			
517		225,050.60	227,990.50	2,939.90	48.45	1,424.38 ₪

סה"כ לדייר:

שיא ביקוש	סה"כ
22.73	2,939.90
	1,424.38 ₪

21.31 ₪	תשלום קבוע	
11.18 ₪	תשלום עבור גודל חיבור ב-KVA (3x63)	
1,456.87 ₪	סה"כ לתשלום	לא כולל מע"מ

התפלגות חיוב בש"ח לפי תעו"ז

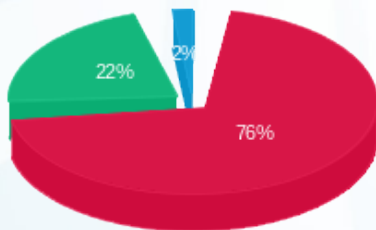

פסגה (1,083.05 ₪)
גבע (312.16 ₪)
שפל (29.17 ₪)

הסטוריית צריכה בקוט"ש

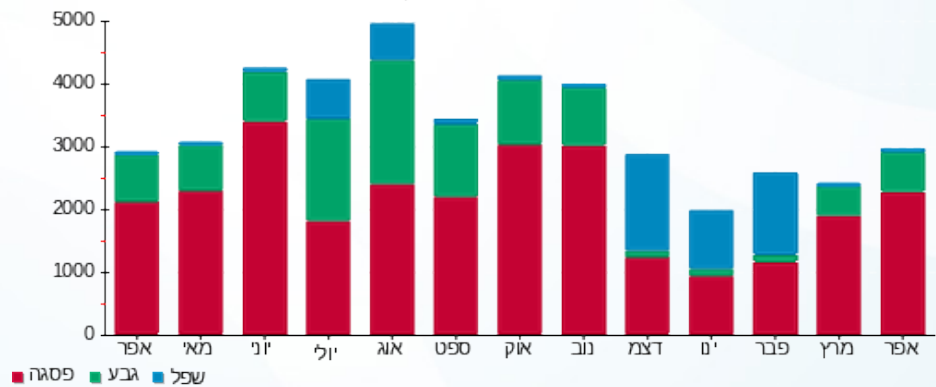

03/05/22 תאריך הפקה:
 30/04/22 תאריך קריאה נוכחית:
 01/04/22 תאריך קריאה קודמת:

שם דייר: פול אנד בר חיוני (17386)
 שם אתר: קניון שבעת הכוכבים

לקוח/ה נכבד/ה, אנו מתכבדים להגיש את חישוב צריכת החשמל לתקופה 01/04/22 - 30/04/22:

פול אנד בר חיוני (17386) - 1 - 18017241(3x40)

סוג תעריף	סוג צריכה	קריאה קודמת	קריאה נוכחית	סה"כ צריכה בקוט"ש	מחיר לקוט"ש בא"ג	סה"כ לתשלום
פרטי חשבון עבור תאריכים:						
777	פסגה	01/04/22	30/04/22	2,128.20	46.64	992.59 ₪
778	גבע	32,444.10	33,275.80	831.70	38.61	321.12 ₪
779	שפל	63,961.60	65,107.85	1,146.25	31.90	365.65 ₪

סה"כ לדייר:

פסגה	גבע	שפל	סה"כ	שיא ביקוש
2,128.20	831.70	1,146.25	4,106.15	10.42
992.59 ₪	321.12 ₪	365.65 ₪	1,679.37 ₪	

סה"כ צריכה
 סה"כ לתשלום

214.45 ₪	תשלום קבוע	
7.10 ₪	תשלום עבור גודל חיבור בKVA (3x40)	
1,900.92 ₪	סה"כ לתשלום	לא כולל מע"מ

התפלגות חיוב בש"ח לפי תע"ז

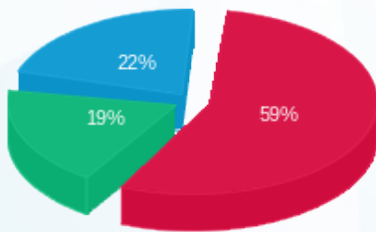

■ פסגה (992.59 ₪)
 ■ גבע (321.12 ₪)
 ■ שפל (365.65 ₪)

הסטוריית צריכה בקוט"ש

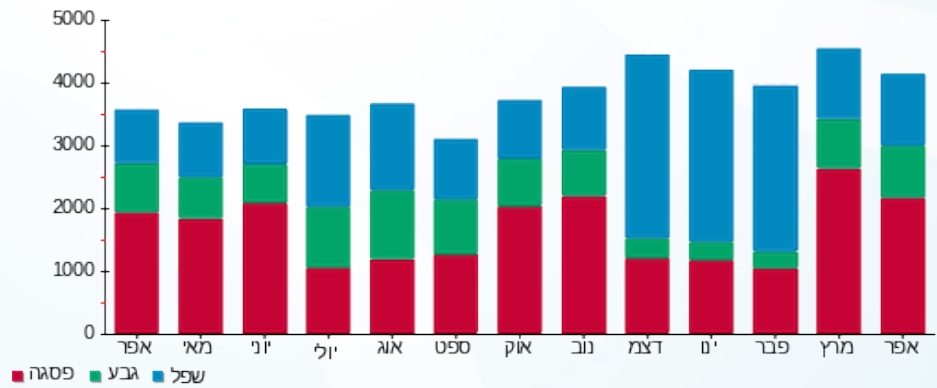

03/05/22 תאריך הפקה:
 30/04/22 תאריך קריאה נוכחית:
 01/04/22 תאריך קריאה קודמת:

שם דייר: פולגת 150 (15054)
 שם אתר: קניון שבעת הכוכבים

לקוח/ה נכבד/ה, אנו מתכבדים להגיש את חישוב צריכת החשמל לתקופה 01/04/22 - 30/04/22:

פולגת 150 (15054) - 3 - 18017266 (3x160)

סוג תעריף	סוג צריכה	קריאה קודמת	קריאה נוכחית	סה"כ צריכה בקוט"ש	מחיר לקוט"ש בא"ג	סה"כ לתשלום
פרטי חשבון עבור תאריכים:						
777	פסגה	01/04/22	30/04/22	2,039.20	46.64	951.08 ₪
778	גבע	37,709.00	38,366.20	657.20	38.61	253.74 ₪
779	שפל	57,385.60	57,985.00	599.40	31.90	191.21 ₪

סה"כ לדייר:

פסגה	גבע	שפל	סה"כ	שיא ביקוש
2,039.20	657.20	599.40	3,295.80	19.29
951.08 ₪	253.74 ₪	191.21 ₪	1,396.04 ₪	

סה"כ צריכה
 סה"כ לתשלום

214.45 ₪	תשלום קבוע	
28.40 ₪	תשלום עבור גודל חיבור בKVA (3x160)	
1,638.89 ₪	סה"כ לתשלום	לא כולל מע"מ

התפלגות חיוב בש"ח לפי תעו"ז

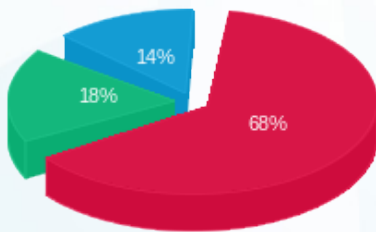

פסגה (951.08 ₪)
 גבע (253.74 ₪)
 שפל (191.21 ₪)

הסטוריית צריכה בקוט"ש

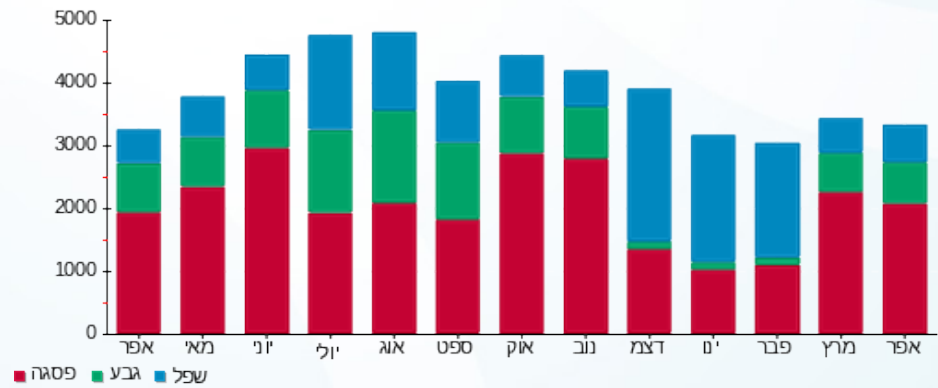



03/05/22

תאריך הפקדה:

שם דייר: פוקס 150 18446 A

30/04/22

תאריך קריאה נוכחית:

שם אתר: קניון שבעת הכוכבים

01/04/22

תאריך קריאה קודמת:

לקוח/ה נכבד/ה, אנו מתכבדים להגיש את חישוב צריכת החשמל לתקופה 01/04/22 - 30/04/22:

פוקס 1 - 18017271 (3x160) - 150 18446 A

סוג תעריף	סוג צריכה	קריאה קודמת	קריאה נוכחית	סה"כ צריכה בקוט"ש	מחיר לקוט"ש בא"ג	סה"כ לתשלום
פרטי חשבון עבור תאריכים:						
		01/04/22	30/04/22			
777	פסגה	202,496.80	207,468.00	4,971.20	46.64	2,318.57 ₪
778	גבע	90,808.00	92,570.80	1,762.80	38.61	680.62 ₪
779	שפל	115,308.00	116,570.40	1,262.40	31.90	402.71 ₪

סה"כ לדיר:

פסגה	גבע	שפל	סה"כ	שיא ביקוש
4,971.20	1,762.80	1,262.40	7,996.40	30.32
2,318.57 ₪	680.62 ₪	402.71 ₪	3,401.89 ₪	

סה"כ צריכה

סה"כ לתשלום

214.45 ₪	תשלום קבוע	
28.40 ₪	תשלום עבור גודל חיבור בKVA (3x160)	
3,644.74 ₪	סה"כ לתשלום	לא כולל מע"מ

התפלגות חיוב בש"ח לפי תע"ז

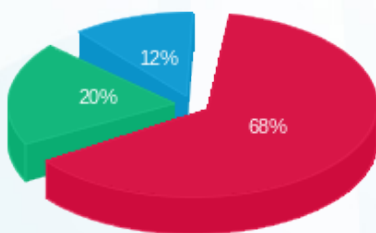

- פסגה (2,318.57 ₪) 68%
- גבע (680.62 ₪) 20%
- שפל (402.71 ₪) 12%

הסטוריית צריכה בקוט"ש

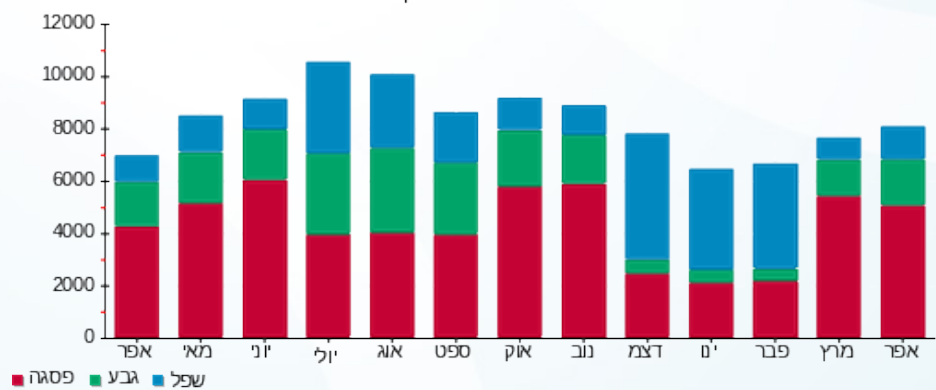



03/05/22

תאריך הפקה:

שם דייר: פליי פוט 307 (17170)

30/04/22

תאריך קריאה נוכחית:

שם אתר: קניון שבעת הכוכבים

01/04/22

תאריך קריאה קודמת:

לקוח/ה נכבד/ה, אנו מתכבדים להגיש את חישוב צריכת החשמל לתקופה 01/04/22 - 30/04/22:

פליי פוט 307 (17170) - 3 - 18017245(3x63)

סוג תעריף	סוג צריכה	קריאה קודמת	קריאה נוכחית	סה"כ צריכה בקוט"ש	מחיר לקוט"ש בא"ג	סה"כ לתשלום
פרטי חשבון עבור תאריכים:		01/04/22	30/04/22			
517		39,189.60	40,096.20	906.60	48.45	439.25 ₪

סה"כ לדייר:

שיא ביקוש	סה"כ
3.35	906.60
	439.25 ₪

21.31 ₪	תשלום קבוע	
11.18 ₪	תשלום עבור גודל חיבור בKVA (3x63)	
471.74 ₪	סה"כ לתשלום	לא כולל מע"מ

התפלגות חיוב בש"ח לפי תעו"ז

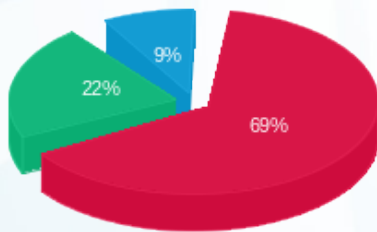

- פסגה (303.39 ₪)
- גבע (96.37 ₪)
- שפל (39.49 ₪)

הסטוריית צריכה בקוט"ש

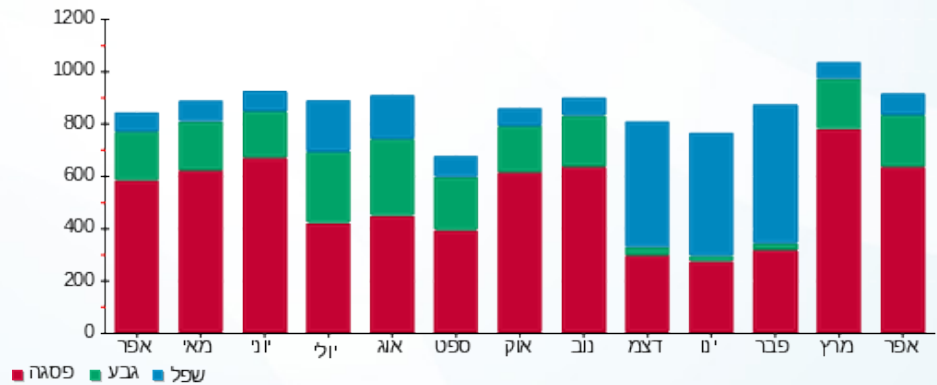



03/05/22

תאריך הפקה:

שם דייר: פעלטון (17168)
שם אתר: קניון שבעת הכוכבים

30/04/22

תאריך קריאה נוכחית:

01/04/22

תאריך קריאה קודמת:

לקוח/ה נכבד/ה, אנו מתכבדים להגיש את חישוב צריכת החשמל לתקופה 01/04/22 - 30/04/22:

פעלטון (17168) - 4 - 18017213(3x25)

סוג תעריף	סוג צריכה	קריאה קודמת	קריאה נוכחית	סה"כ צריכה בקוט"ש	מחיר לקוט"ש בא"ג	סה"כ לתשלום
פרטי חשבון עבור תאריכים:		01/04/22	30/04/22			
517		101,169.65	104,826.80	3,657.15	48.45	1,771.89 ₪

סה"כ לדייר:

שיא ביקוש	סה"כ
12.40	3,657.15
	1,771.89 ₪

21.31 ₪	תשלום קבוע	
4.44 ₪	תשלום עבור גודל חיבור בKVA (3x25)	
1,797.64 ₪	סה"כ לתשלום	לא כולל מע"מ

התפלגות חיוב בש"ח לפי תעו"ז

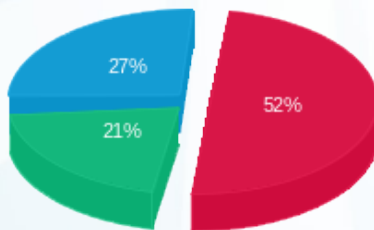

פסגה (922.29 ₪)
גבע (379.00 ₪)
שפל (470.59 ₪)

הסטוריית צריכה בקוט"ש

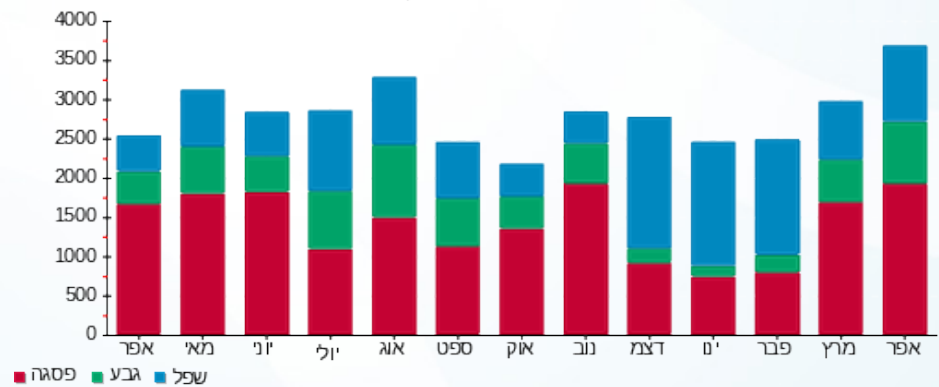

03/05/22 תאריך הפקה:
 30/04/22 תאריך קריאה נוכחית:
 01/04/22 תאריך קריאה קודמת:

שם דייר: פפאיה 251 (18528)
 שם אתר: קניון שבעת הכוכבים

לקוח/ה נכבד/ה, אנו מתכבדים להגיש את חישוב צריכת החשמל לתקופה 01/04/22 - 30/04/22:

פפאיה 251 (18528) - 6 - 15129240(3x40)

סוג תעריף	סוג צריכה	קריאה קודמת	קריאה נוכחית	סה"כ צריכה בקוט"ש	מחיר לקוט"ש בא"ג	סה"כ לתשלום
פרטי חשבון עבור תאריכים:		01/04/22	30/04/22			
517		42,493.20	43,332.40	839.20	48.45	406.59 ₪

סה"כ לדייר:

שיא ביקוש	סה"כ
5.09	839.20
	406.59 ₪

21.31 ₪	תשלום קבוע	
7.10 ₪	תשלום עבור גודל חיבור בKVA (3x40)	
435.00 ₪	סה"כ לתשלום	לא כולל מע"מ

התפלגות חיוב בש"ח לפי תעו"ז

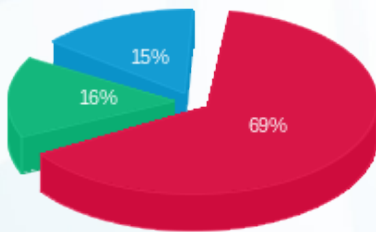

פסגה (280.60 ₪) ■
 גבע (63.49 ₪) ■
 שפל (62.50 ₪) ■

הסטוריית צריכה בקוט"ש

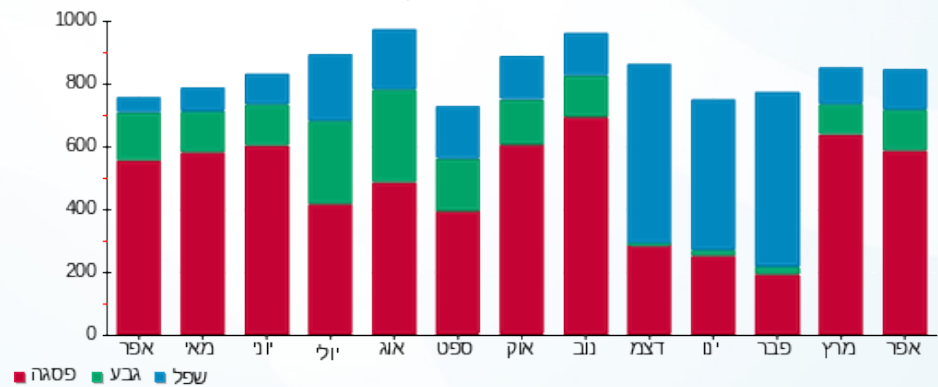

03/05/22 תאריך הפקה:
 30/04/22 תאריך קריאה נוכחית:
 01/04/22 תאריך קריאה קודמת:

שם דייר: פרופיל 207 (15453)
 שם אתר: קניון שבעת הכוכבים

לקוח/ה נכבד/ה, אנו מתכבדים להגיש את חישוב צריכת החשמל לתקופה 01/04/22 - 30/04/22:

פרופיל 207 (15453) - 3 - 18017281 (3x40)

סוג תעריף	סוג צריכה	קריאה קודמת	קריאה נוכחית	סה"כ צריכה בקוט"ש	מחיר לקוט"ש בא"ג	סה"כ לתשלום
פרטי חשבון עבור תאריכים:						
517		01/04/22	30/04/22	2,531.40	48.45	1,226.46 ₪

סה"כ לדייר:

שיא ביקוש	סה"כ
12.04	2,531.40
	1,226.46 ₪

21.31 ₪	תשלום קבוע	
7.10 ₪	תשלום עבור גודל חיבור ב-KVA (3x40)	
1,254.87 ₪	סה"כ לתשלום	לא כולל מע"מ

התפלגות חיוב בש"ח לפי תעו"ז

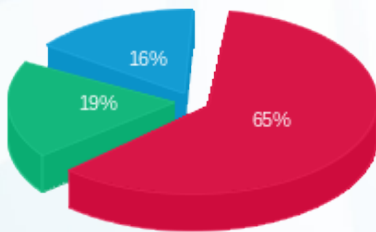

פסגה (797.10 ₪) 65%
 גבע (230.53 ₪) 19%
 שפל (198.84 ₪) 16%

הסטוריית צריכה בקוט"ש

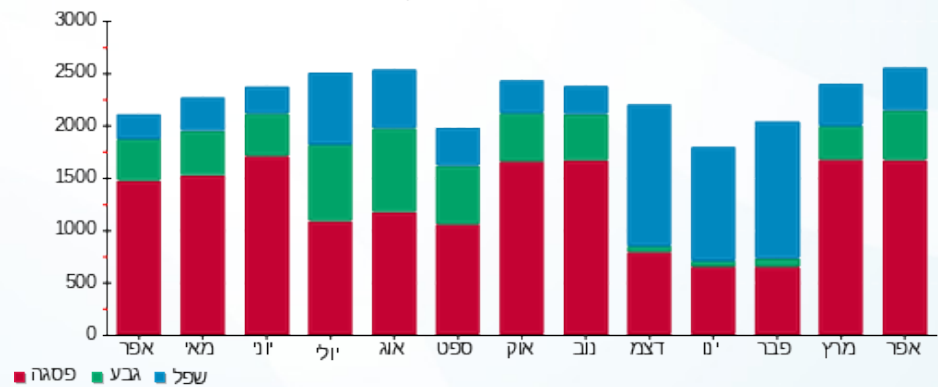

03/05/22 תאריך הפקה:
 30/04/22 תאריך קריאה נוכחית:
 01/04/22 תאריך קריאה קודמת:

שם דייר: פרקפורט (16766)
 שם אתר: קניון שבעת הכוכבים

לקוח/ה נכבד/ה, אנו מתכבדים להגיש את חישוב צריכת החשמל לתקופה 01/04/22 - 30/04/22:

פרקפורט - 2 - 18017305(3x63)

סוג תעריף	סוג צריכה	קריאה קודמת	קריאה נוכחית	סה"כ צריכה בקוט"ש	מחיר לקוט"ש בא"ג	סה"כ לתשלום
פרטי חשבון עבור תאריכים:		01/04/22	30/04/22			
517		89,829.90	91,712.50	1,882.60	48.45	912.12 ₪

סה"כ לדייר:

שיא ביקוש	סה"כ
9.99	1,882.60
	912.12 ₪

21.31 ₪	תשלום קבוע	
11.18 ₪	תשלום עבור גודל חיבור בKVA (3x63)	
944.61 ₪	סה"כ לתשלום	לא כולל מע"מ

התפלגות חיוב בש"ח לפי תעו"ז

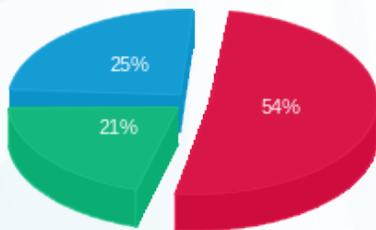

פסגה (489.78 ₪) ■
 גבע (190.41 ₪) ■
 שפל (231.93 ₪) ■

הסטוריית צריכה בקוט"ש

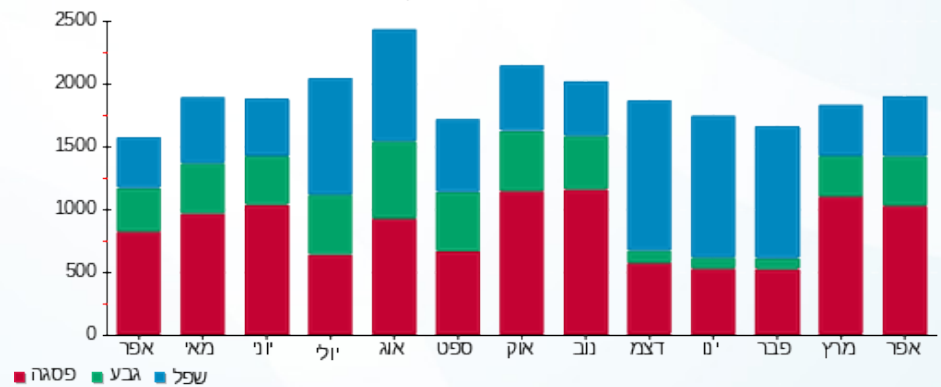

03/05/22 תאריך הפקה:
 30/04/22 תאריך קריאה נוכחי:
 01/04/22 תאריך קריאה קודמת:

שם דייר: צומת ספרים 122-123 (14399)
 שם אתר: קניון שבעת הכוכבים

לקוח/ה נכבד/ה, אנו מתכבדים להגיש את חישוב צריכת החשמל לתקופה 01/04/22 - 30/04/22:

צומת ספרים 122-123 (14399) - 4 - 18017220 (3x80)

סוג תעריף	סוג צריכה	קריאה קודמת	קריאה נוכחית	סה"כ צריכה בקוט"ש	מחיר לקוט"ש בא"ג	סה"כ לתשלום
			30/04/22	01/04/22	פרטי חשבון עבור תאריכים:	
517		139,735.83	142,451.50	2,715.67	48.45	1,315.74 ₪

סה"כ לדייר:

שיא ביקוש	סה"כ
9.39	2,715.67
	1,315.74 ₪

21.31 ₪	תשלום קבוע	
14.20 ₪	תשלום עבור גודל חיבור בKVA (3x80)	
1,351.25 ₪	סה"כ לתשלום	לא כולל מע"מ

התפלגות חיוב בש"ח לפי תעו"ז

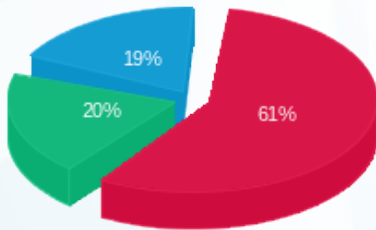

פסגה (804.97 ₪) 61%
 גבע (261.42 ₪) 20%
 שפל (249.35 ₪) 19%

הסטוריית צריכה בקוט"ש

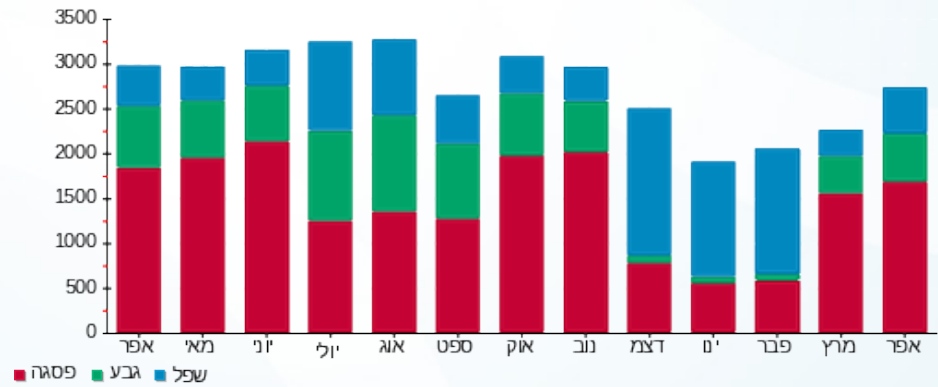

03/05/22 תאריך הפקה:
 30/04/22 תאריך קריאה נוכחית:
 01/04/22 תאריך קריאה קודמת:

שם דייר: צילדרנס פלייס 1004 (20609)
 שם אתר: קניון שבעת הכוכבים

לקוח/ה נכבד/ה, אנו מתכבדים להגיש את חישוב צריכת החשמל לתקופה 01/04/22 - 30/04/22:

צילדרנס פלייס 1004 (20609) - 3 - 18017207 (3x50)

סוג תעריף	סוג צריכה	קריאה קודמת	קריאה נוכחית	סה"כ צריכה בקוט"ש	מחיר לקוט"ש בא"ג	סה"כ לתשלום
			30/04/22	01/04/22	פרטי חשבון עבור תאריכים:	
517		94,887.00	96,872.50	1,985.50	48.45	961.97 ₪

סה"כ לדייר:

שיא ביקוש	סה"כ
4.66	1,985.50
	961.97 ₪

תשלום קבוע	תשלום עבור גודל חיבור ב KVA (3x50)	סה"כ לתשלום	לא כולל מע"מ
21.31 ₪	8.88 ₪	992.16 ₪	

התפלגות חיוב בש"ח לפי תעו"ז

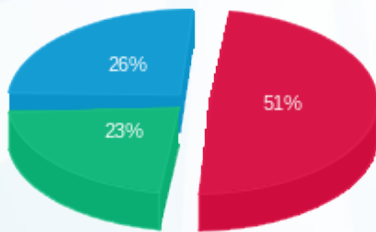

פסגה (493.51 ₪) ■
 גבע (217.73 ₪) ■
 שפל (250.73 ₪) ■

הסטוריית צריכה בקוט"ש

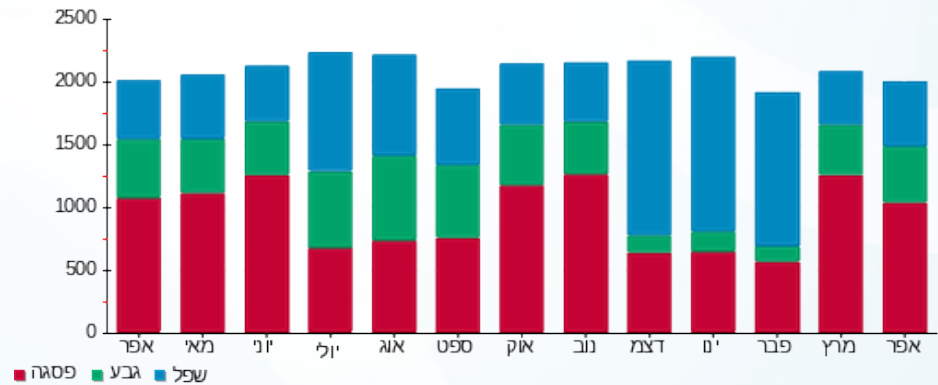



03/05/22 תאריך הפקה:
 30/04/22 תאריך קריאה נוכחית:
 01/04/22 תאריך קריאה קודמת:

שם דייר: צילר 3 1F בגג
 שם אתר: קניון שבעת הכוכבים

לקוח/ה נכבד/ה, אנו מתכבדים להגיש את חישוב צריכת החשמל לתקופה 01/04/22 - 30/04/22:

צילר 3 1F בגג - 1 - 18017304(3x400)

סוג תעריף	סוג צריכה	קריאה קודמת	קריאה נוכחית	סה"כ צריכה בקוט"ש	מחיר לקוט"ש בא"ג	סה"כ לתשלום
		01/04/22	30/04/22			
777	פסגה	465,287.20	472,627.20	7,340.00	46.64	3,423.38 ₪
778	גבע	178,620.80	180,006.40	1,385.60	38.61	534.98 ₪
779	שפל	162,476.00	164,714.80	2,238.80	31.90	714.18 ₪

סה"כ לדיר:

פסגה	גבע	שפל	סה"כ	שיא ביקוש
7,340.00	1,385.60	2,238.80	10,964.40	121.44
3,423.38 ₪	534.98 ₪	714.18 ₪	4,672.53 ₪	

סה"כ צריכה
 סה"כ לתשלום

214.45 ₪	תשלום קבוע	
71.00 ₪	תשלום עבור גודל חיבור בKVA (3x400)	
4,957.99 ₪	סה"כ לתשלום	לא כולל מע"מ

התפלגות חיוב בש"ח לפי תע"ז

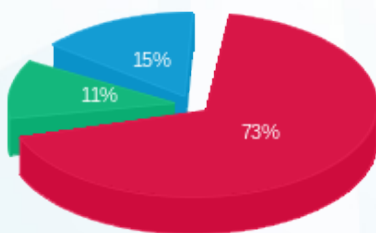

■ פסגה (3,423.38 ₪)
 ■ גבע (534.98 ₪)
 ■ שפל (714.18 ₪)

הסטוריית צריכה בקוט"ש

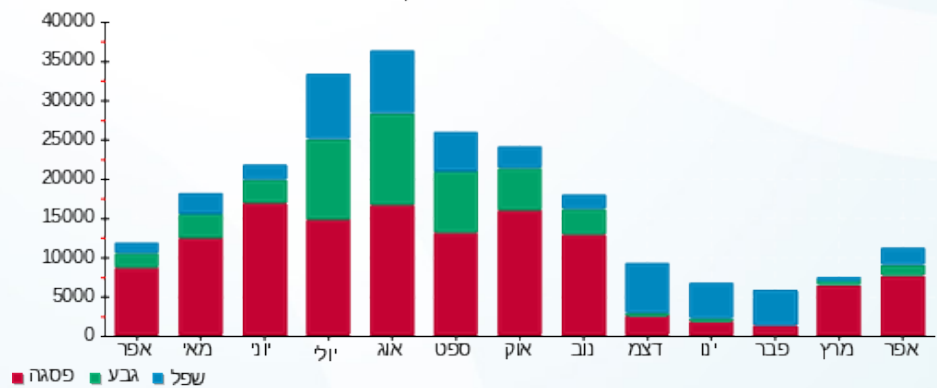



03/05/22 תאריך הפקדה:
 30/04/22 תאריך קריאה נוכחית:
 01/04/22 תאריך קריאה קודמת:

שם דייר: צילר 4 2F בוג
 שם אתר: קניון שבעת הכוכבים

לקוח/ה נכבד/ה, אנו מתכבדים להגיש את חישוב צריכת החשמל לתקופה 01/04/22 - 30/04/22:

צילר 4 2F בוג - 2 - 18017304(3x400)

סוג תעריף	סוג צריכה	קריאה קודמת	קריאה נוכחית	סה"כ צריכה בקוט"ש	מחיר לקוט"ש בא"ג	סה"כ לתשלום
		01/04/22	30/04/22			
777	פסגה	421,016.00	429,219.60	8,203.60	46.64	3,826.16 ₪
778	גבע	156,556.40	158,187.60	1,631.20	38.61	629.81 ₪
779	שפל	191,723.20	193,038.80	1,315.60	31.90	419.68 ₪

סה"כ לדיר:

פסגה	גבע	שפל	סה"כ	שיא ביקוש
8,203.60	1,631.20	1,315.60	11,150.40	128.38
3,826.16 ₪	629.81 ₪	419.68 ₪	4,875.64 ₪	

סה"כ צריכה
 סה"כ לתשלום

214.45 ₪	תשלום קבוע	
71.00 ₪	תשלום עבור גודל חיבור בKVA (3x400)	
5,161.10 ₪	סה"כ לתשלום	לא כולל מע"מ

התפלגות חיוב בש"ח לפי תע"ז

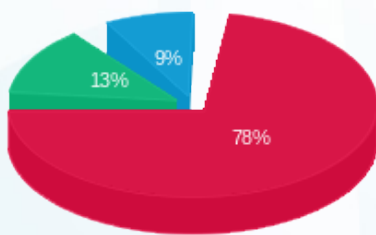

■ פסגה (3,826.16 ₪)
 ■ גבע (629.81 ₪)
 ■ שפל (419.68 ₪)

הסטוריית צריכה בקוט"ש

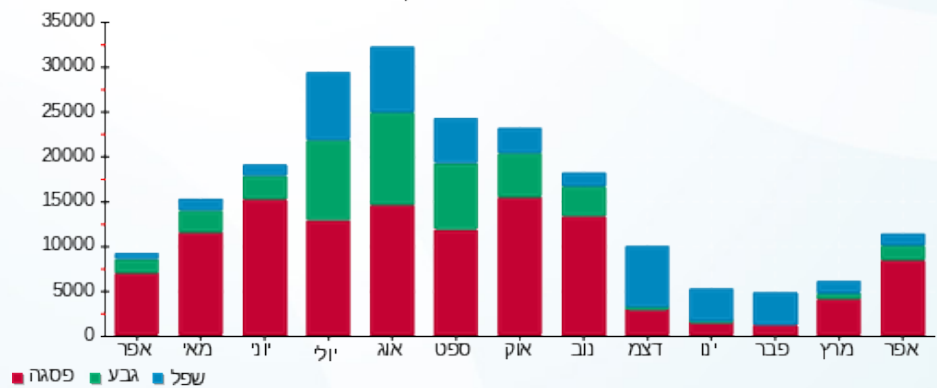



03/05/22

תאריך הפקה:

30/04/22

תאריך קריאה נוכחית:

01/04/22

תאריך קריאה קודמת:

שם דייר: קאלה (14429)
שם אתר: קניון שבעת הכוכבים

לקוח/ה נכבד/ה, אנו מתכבדים להגיש את חישוב צריכת החשמל לתקופה 01/04/22 - 30/04/22:

קאלה (14429) - 2 - (3x40)18017265

סוג תעריף	סוג צריכה	קריאה קודמת	קריאה נוכחית	סה"כ צריכה בקוט"ש	מחיר לקוט"ש בא"ג	סה"כ לתשלום
פרטי חשבון עבור תאריכים:		01/04/22	30/04/22			
517		86,812.50	88,167.65	1,355.15	48.45	656.57 ₪

סה"כ לדייר:

סה"כ	שיא ביקוש
1,355.15	8.60
656.57 ₪	

21.31 ₪	תשלום קבוע	
7.10 ₪	תשלום עבור גודל חיבור ב-KVA (3x40)	
684.98 ₪	סה"כ לתשלום	לא כולל מע"מ

התפלגות חיוב בש"ח לפי תעו"ז

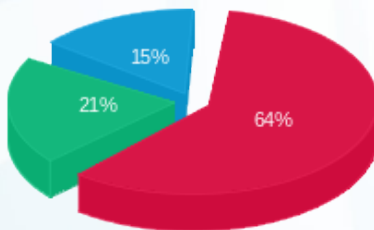

פסגה (418.05 ₪)
גבע (136.92 ₪)
שפל (101.60 ₪)

הסטוריית צריכה בקוט"ש

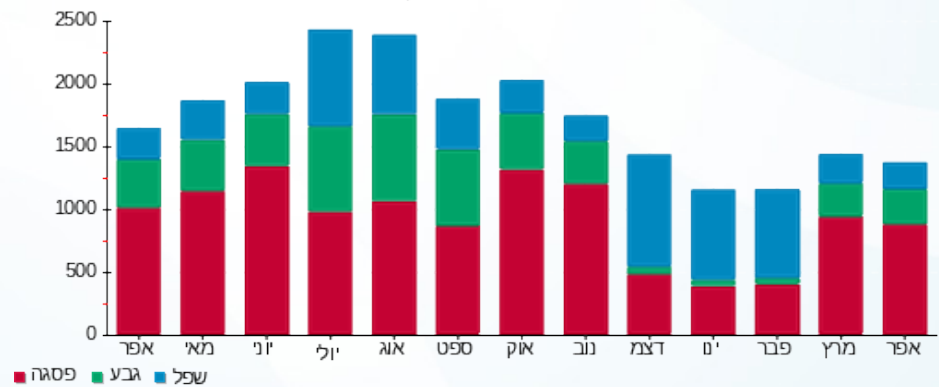



03/05/22

תאריך הפקדה:

30/04/22

תאריך קריאה נוכחית:

01/04/22

תאריך קריאה קודמת:

שם דייר: קפה גרג
שם אתר: קניון שבעת הכוכבים

לקוח/ה נכבד/ה, אנו מתכבדים להגיש את חישוב צריכת החשמל לתקופה 01/04/22 - 30/04/22:

קפה גרג - 2 - 16193882 (3x120)

סוג תעריף	סוג צריכה	קריאה קודמת	קריאה נוכחית	סה"כ צריכה בקוט"ש	מחיר לקוט"ש בא"ג	סה"כ לתשלום
פרטי חשבון עבור תאריכים:						
		01/04/22	30/04/22			
777	פסגה	109,016.80	114,930.70	5,913.90	46.64	2,758.24 ₪
778	גבע	44,509.00	46,706.90	2,197.90	38.61	848.61 ₪
779	שפל	103,258.80	106,206.80	2,948.00	31.90	940.41 ₪

סה"כ לדייר:

פסגה	גבע	שפל	סה"כ	שיא ביקוש
5,913.90	2,197.90	2,948.00	11,059.80	37.54
2,758.24 ₪	848.61 ₪	940.41 ₪	4,547.26 ₪	

סה"כ צריכה

סה"כ לתשלום

214.45 ₪	תשלום קבוע	
21.30 ₪	תשלום עבור גודל חיבור בKVA (3x120)	
4,783.02 ₪	סה"כ לתשלום	לא כולל מע"מ

התפלגות חיוב בש"ח לפי תע"ז

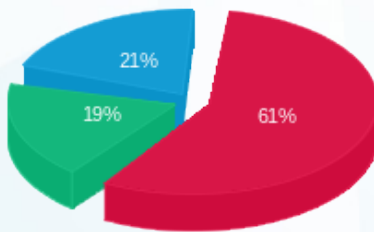

- פסגה (2,758.24 ₪) - 61%
- גבע (848.61 ₪) - 19%
- שפל (940.41 ₪) - 21%

הסטוריית צריכה בקוט"ש

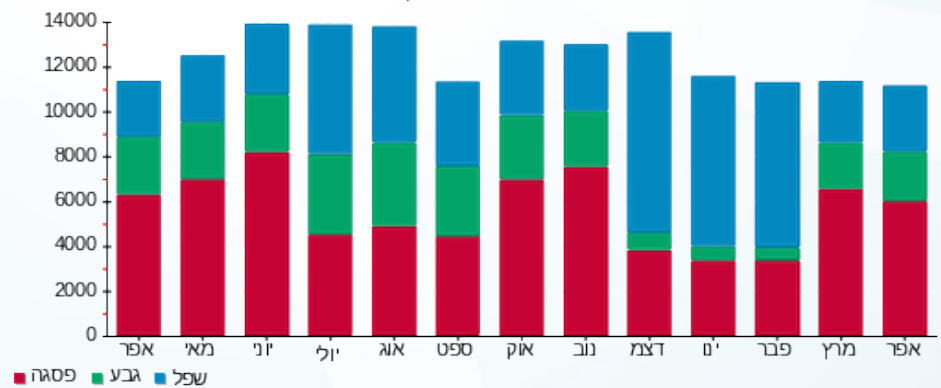

03/05/22 תאריך הפקה:
 30/04/22 תאריך קריאה נוכחית:
 01/04/22 תאריך קריאה קודמת:

שם דייר: קפה עלמה 205 (14426)
 שם אתר: קניון שבעת הכוכבים

לקוח/ה נכבד/ה, אנו מתכבדים להגיש את חישוב צריכת החשמל לתקופה 01/04/22 - 30/04/22:

קפה עלמה 205 (14426) - 3 - 15129240 (3x50)

סוג תעריף	סוג צריכה	קריאה קודמת	קריאה נוכחית	סה"כ צריכה בקוט"ש	מחיר לקוט"ש בא"ג	סה"כ לתשלום
פרטי חשבון עבור תאריכים:						
777	פסגה	01/04/22	30/04/22	1,822.40	46.64	849.97 ₪
778	גבע	23,891.60	24,450.25	558.65	38.61	215.69 ₪
779	שפל	58,152.30	59,051.60	899.30	31.90	286.88 ₪

סה"כ לדיר:

פסגה	גבע	שפל	סה"כ	שיא ביקוש
1,822.40	558.65	899.30	3,280.35	17.16
849.97 ₪	215.69 ₪	286.88 ₪	1,352.54 ₪	

סה"כ צריכה
 סה"כ לתשלום

214.45 ₪	תשלום קבוע	
8.88 ₪	תשלום עבור גודל חיבור בKVA (3x50)	
1,575.86 ₪	סה"כ לתשלום	לא כולל מע"מ

התפלגות חיוב בש"ח לפי תע"ז

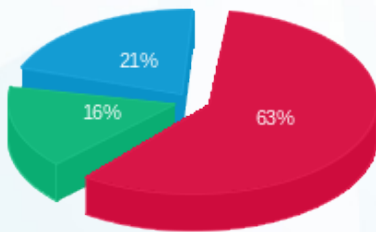

פסגה (849.97 ₪) - 63%
 גבע (215.69 ₪) - 16%
 שפל (286.88 ₪) - 21%

הסטוריית צריכה בקוט"ש

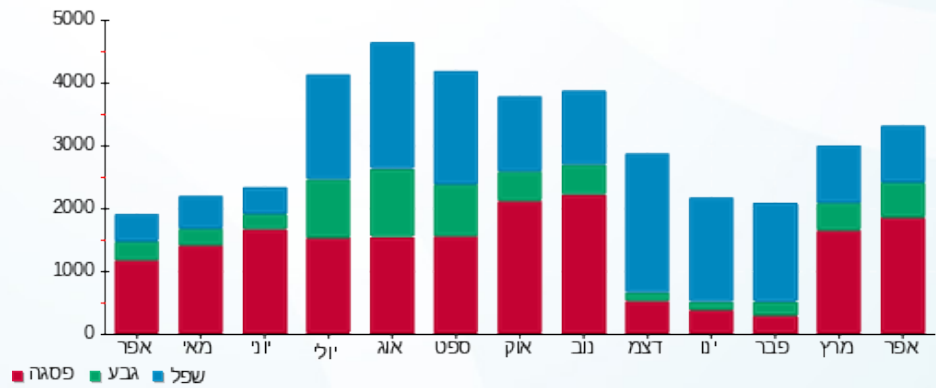

03/05/22 תאריך הפקה:
 30/04/22 תאריך קריאה נוכחית:
 01/04/22 תאריך קריאה קודמת:

שם דייר: קפה עלמה- חיוני 205 (14426)
 שם אתר: קניון שבעת הכוכבים

לקוח/ה נכבד/ה, אנו מתכבדים להגיש את חישוב צריכת החשמל לתקופה 01/04/22 - 30/04/22:

קפה עלמה- חיוני 205 (14426) - 1 - 18017272(3x32)

סוג תעריף	סוג צריכה	קריאה קודמת	קריאה נוכחית	סה"כ צריכה בקוט"ש	מחיר לקוט"ש בא"ג	סה"כ לתשלום
פרטי חשבון עבור תאריכים:		01/04/22	30/04/22			
517		90,464.10	92,467.20	2,003.10	48.45	970.50 ₪

סה"כ לדייר:

שיא ביקוש	סה"כ
4.25	2,003.10
	970.50 ₪

21.31 ₪	תשלום קבוע	
5.68 ₪	תשלום עבור גודל חיבור בKVA (3x32)	
997.49 ₪	סה"כ לתשלום	לא כולל מע"מ

התפלגות חיוב בש"ח לפי תעו"ז

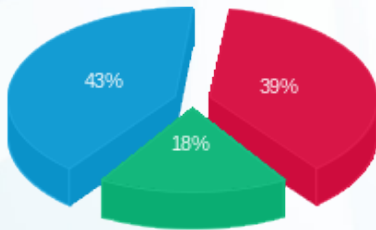

פסגה (378.13 ₪) 43%
 גבע (177.93 ₪) 18%
 שפל (414.44 ₪) 39%

הסטוריית צריכה בקוט"ש

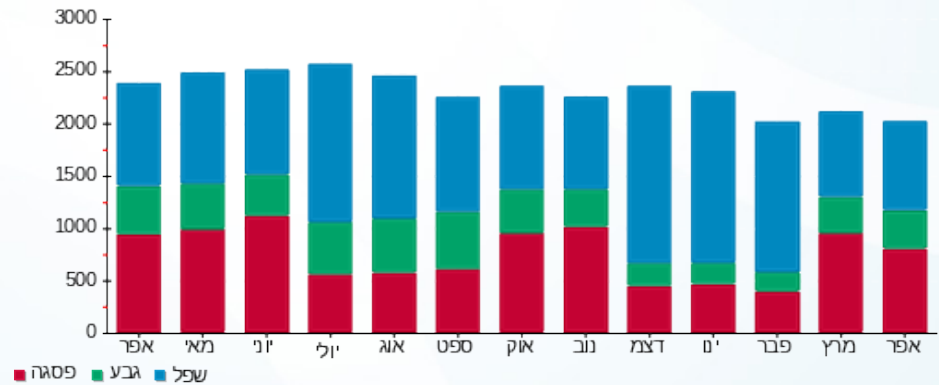

03/05/22 תאריך הפקה:
 30/04/22 תאריך קריאה נוכחית:
 01/04/22 תאריך קריאה קודמת:

שם דייר: קרביץ (20610)
 שם אתר: קניון שבעת הכוכבים

לקוח/ה נכבד/ה, אנו מתכבדים להגיש את חישוב צריכת החשמל לתקופה 01/04/22 - 30/04/22:

קרביץ (20610) - 3 - 18017247(3x50)

סוג תעריף	סוג צריכה	קריאה קודמת	קריאה נוכחית	סה"כ צריכה בקוט"ש	מחיר לקוט"ש בא"ג	סה"כ לתשלום
פרטי חשבון עבור תאריכים:		01/04/22	30/04/22			
517		47,364.30	48,644.90	1,280.60	48.45	620.45 ₪

סה"כ לדיר:

שיא ביקוש	סה"כ
4.25	1,280.60
	620.45 ₪

21.31 ₪	תשלום קבוע	
8.88 ₪	תשלום עבור גודל חיבור ב KVA (3x50)	
650.64 ₪	סה"כ לתשלום	לא כולל מע"מ

התפלגות חיוב בש"ח לפי תעו"ז

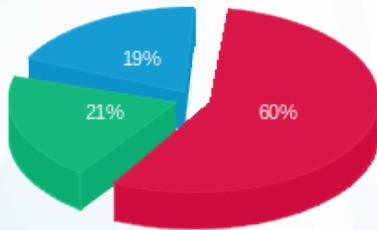

פסגה (371.95 ₪) 60%
 גבע (127.76 ₪) 21%
 שפל (120.74 ₪) 19%

הסטוריית צריכה בקוט"ש

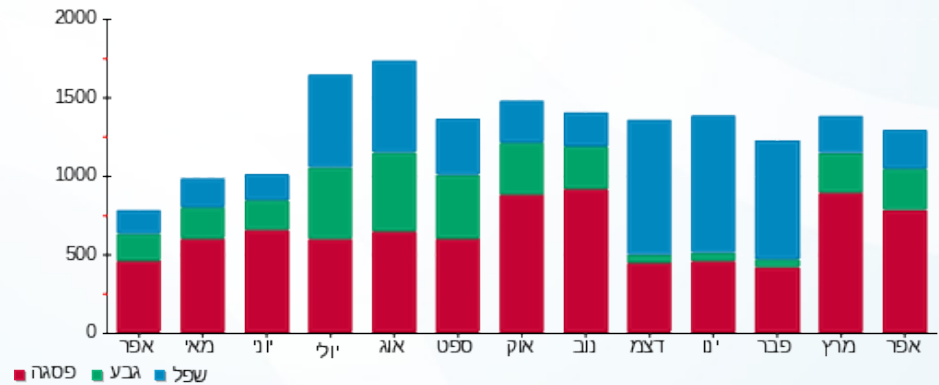

03/05/22 תאריך הפקה:
 30/04/22 תאריך קריאה נוכחית:
 01/04/22 תאריך קריאה קודמת:

שם דייר: קרייזי לין 217 (18827)
 שם אתר: קניון שבעת הכוכבים

לקוח/ה נכבד/ה, אנו מתכבדים להגיש את חישוב צריכת החשמל לתקופה 01/04/22 - 30/04/22:

קרייזי לין 217 (18827) - 1 - 18017312(3x63)

סוג תעריף	סוג צריכה	קריאה קודמת	קריאה נוכחית	סה"כ צריכה בקוט"ש	מחיר לקוט"ש בא"ג	סה"כ לתשלום
פרטי חשבון עבור תאריכים:		01/04/22	30/04/22			
517		156,185.25	159,279.60	3,094.35	48.45	1,499.21 ₪

סה"כ לדייר:

שיא ביקוש	סה"כ
14.96	3,094.35
	1,499.21 ₪

21.31 ₪	תשלום קבוע	
11.18 ₪	תשלום עבור גודל חיבור בKVA (3x63)	
1,531.71 ₪	סה"כ לתשלום	לא כולל מע"מ

התפלגות חיוב בש"ח לפי תעו"ז

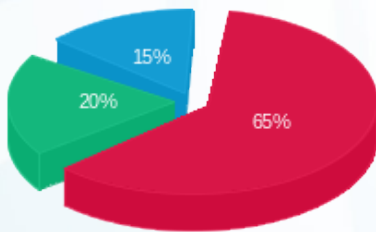

פסגה (981.79 ₪) 65%
 גבע (296.47 ₪) 20%
 שפל (220.96 ₪) 15%

הסטוריית צריכה בקוט"ש

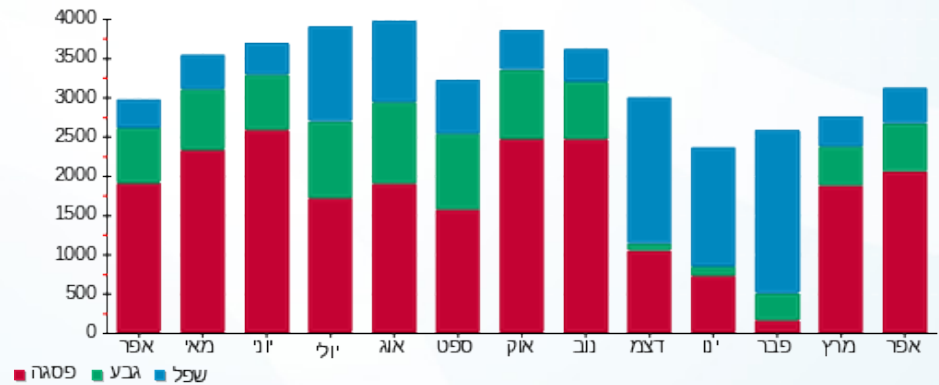



03/05/22 תאריך הפקה:
 30/04/22 תאריך קריאה נוכחית:
 01/04/22 תאריך קריאה קודמת:

שם דייר: ראשי לוח חשמל M4
 שם אתר: קניון שבעת הכוכבים

לקוח/ה נכבד/ה, אנו מתכבדים להגיש את חישוב צריכת החשמל לתקופה 01/04/22 - 30/04/22:

ראשי לוח חשמל 1 - (0x0)17313012 - M4

סוג תעריף	סוג צריכה	קריאה קודמת	קריאה נוכחית	סה"כ צריכה בקוט"ש	מחיר לקוט"ש בא"ג	סה"כ לתשלום
פרטי חשבון עבור תאריכים:						
777	פסגה	01/04/22	30/04/22	0.00	46.64	0.00 ₪
778	גבע	467,167.80	467,167.80	0.00	38.61	0.00 ₪
779	שפל	583,657.80	583,657.80	0.00	31.90	0.00 ₪

סה"כ לדייר:

פסגה	גבע	שפל	סה"כ	שיא ביקוש
0.00	0.00	0.00	0.00	232.50
0.00 ₪	0.00 ₪	0.00 ₪	0.00 ₪	

סה"כ צריכה
 סה"כ לתשלום

214.45 ₪	תשלום קבוע	
0.00 ₪	תשלום עבור גודל חיבור בKVA (0x0)	
214.45 ₪	סה"כ לתשלום	לא כולל מע"מ

התפלגות חיוב בש"ח לפי תעו"ז

הסטוריית צריכה בקוט"ש

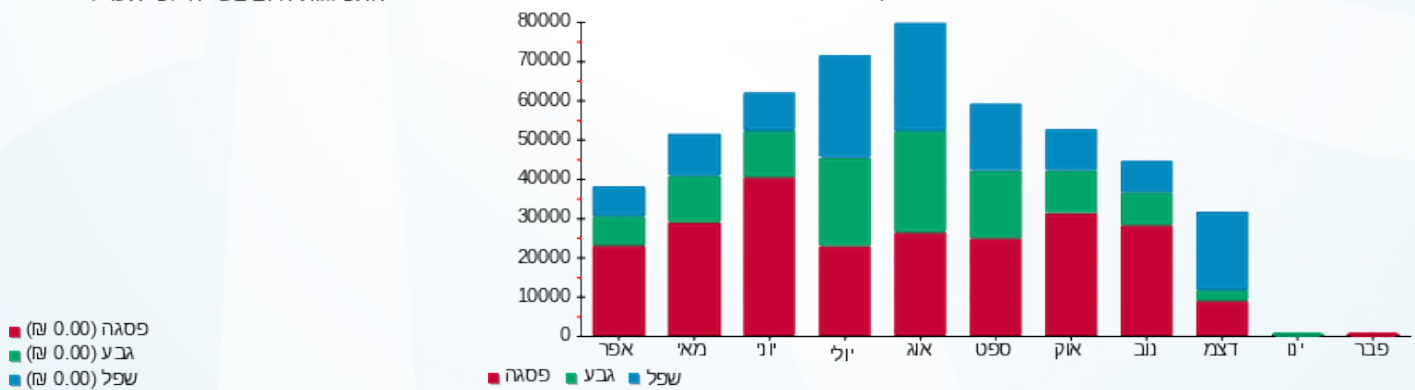

03/05/22 תאריך הפקה:
 30/04/22 תאריך קריאה נוכחית:
 01/04/22 תאריך קריאה קודמת:

שם דייר: רויאלטי 109 (14419)
 שם אתר: קניון שבעת הכוכבים

לקוח/ה נכבד/ה, אנו מתכבדים להגיש את חישוב צריכת החשמל לתקופה 01/04/22 - 30/04/22:

רויאלטי 109 (14419) - 4 - (3x40)18017224

סוג תעריף	סוג צריכה	קריאה קודמת	קריאה נוכחית	סה"כ צריכה בקוט"ש	מחיר לקוט"ש בא"ג	סה"כ לתשלום
פרטי חשבון עבור תאריכים:		01/04/22	30/04/22			
517		44,223.10	45,042.95	819.85	48.45	397.22 ₪

סה"כ לדייר:

סה"כ	שיא ביקוש
819.85	4.53
397.22 ₪	

21.31 ₪	תשלום קבוע	
7.10 ₪	תשלום עבור גודל חיבור ב-KVA (3x40)	
425.63 ₪	סה"כ לתשלום	לא כולל מע"מ

התפלגות חיוב בש"ח לפי תעו"ז

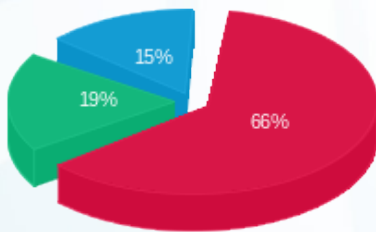

פסגה (263.93 ₪)
 גבע (75.58 ₪)
 שפל (57.70 ₪)

הסטוריית צריכה בקוט"ש

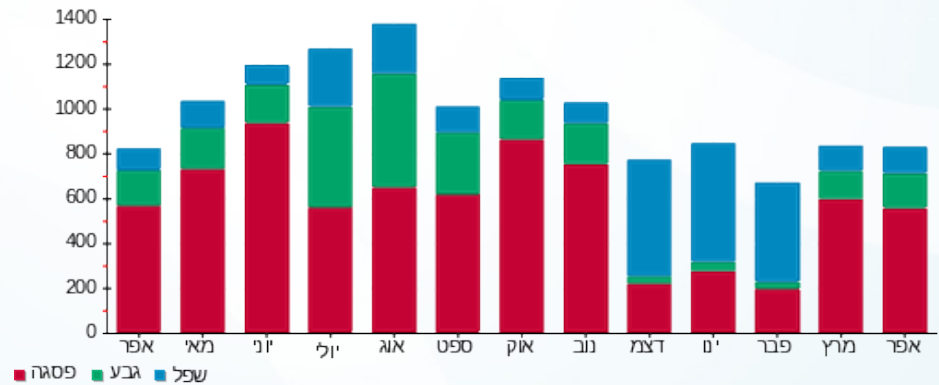

03/05/22 תאריך הפקה:
 30/04/22 תאריך קריאה נוכחית:
 01/04/22 תאריך קריאה קודמת:

שם דייר: רולדין 236 (15864)
 שם אתר: קניון שבעת הכוכבים

לקוח/ה נכבד/ה, אנו מתכבדים להגיש את חישוב צריכת החשמל לתקופה 01/04/22 - 30/04/22:

רולדין 236 (15864) - 4 - 16193897 (3x125)

סוג תעריף	סוג צריכה	קריאה קודמת	קריאה נוכחית	סה"כ צריכה בקוט"ש	מחיר לקוט"ש בא"ג	סה"כ לתשלום
פרטי חשבון עבור תאריכים:						
		01/04/22	30/04/22			
777	פסגה	146,045.60	149,472.20	3,426.60	46.64	1,598.17 ₪
778	גבע	72,400.40	73,735.00	1,334.60	38.61	515.29 ₪
779	שפל	173,782.80	175,970.00	2,187.20	31.90	697.72 ₪

סה"כ לדייר:

פסגה	גבע	שפל	סה"כ	שיא ביקוש
3,426.60	1,334.60	2,187.20	6,948.40	34.55
1,598.17 ₪	515.29 ₪	697.72 ₪	2,811.17 ₪	

סה"כ צריכה
 סה"כ לתשלום

214.45 ₪	תשלום קבוע	
22.19 ₪	תשלום עבור גודל חיבור בKVA (3x125)	
3,047.81 ₪	סה"כ לתשלום	לא כולל מע"מ

התפלגות חיוב בש"ח לפי תעו"ז

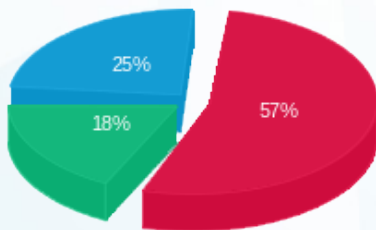

פסגה (1,598.17 ₪) 18%
 גבע (515.29 ₪) 25%
 שפל (697.72 ₪) 57%

הסטוריית צריכה בקוט"ש

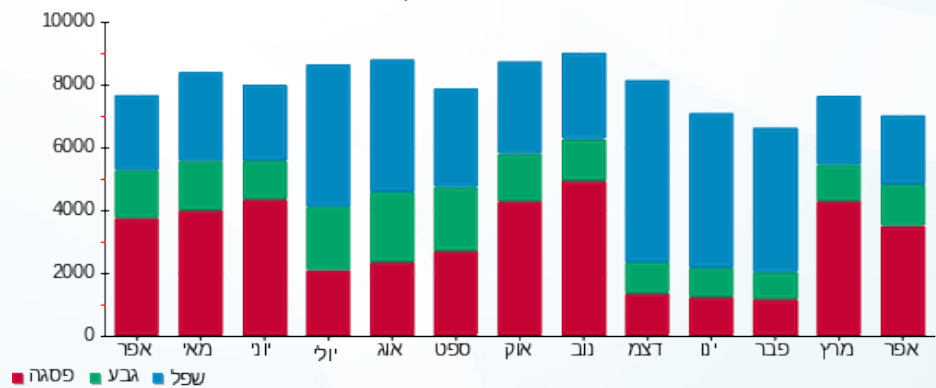

03/05/22 תאריך הפקה:
 30/04/22 תאריך קריאה נוכחית:
 01/04/22 תאריך קריאה קודמת:

שם דייר: רונן חן (18926)
 שם אתר: קניון שבעת הכוכבים

לקוח/ה נכבד/ה, אנו מתכבדים להגיש את חישוב צריכת החשמל לתקופה 01/04/22 - 30/04/22:

רון חן (18926) - 1 - 18017310(3x63)

סוג תעריף	סוג צריכה	קריאה קודמת	קריאה נוכחית	סה"כ צריכה בקוט"ש	מחיר לקוט"ש בא"ג	סה"כ לתשלום
פרטי חשבון עבור תאריכים:		01/04/22	30/04/22			
517		81,793.80	83,494.30	1,700.50	48.45	823.89 ₪

סה"כ לדייר:

שיא ביקוש	סה"כ
12.02	1,700.50
	823.89 ₪

21.31 ₪	תשלום קבוע	
11.18 ₪	תשלום עבור גודל חיבור ב KVA (3x63)	
856.39 ₪	סה"כ לתשלום	לא כולל מע"מ

התפלגות חיוב בש"ח לפי תעו"ז

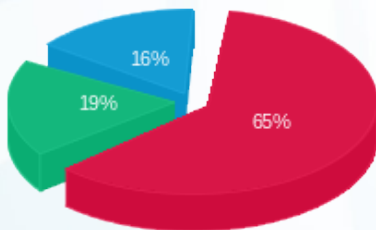

פסגה (537.89 ₪)
 גבע (153.78 ₪)
 שפל (132.22 ₪)

הסטוריית צריכה בקוט"ש

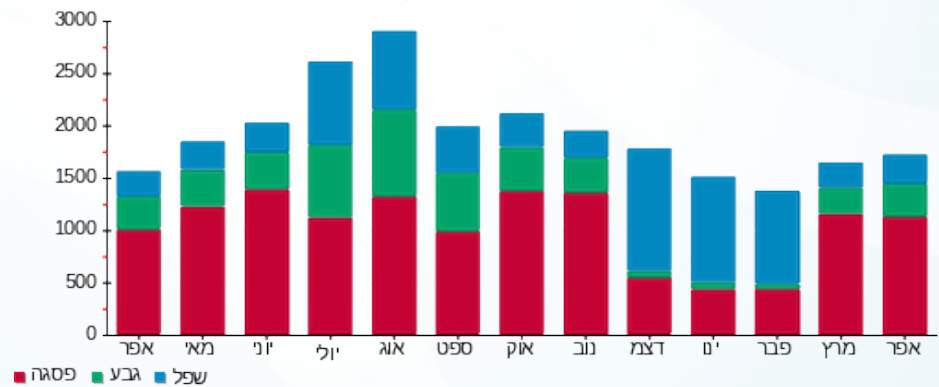



03/05/22

תאריך הפקה:

שם דייר: רוקפורט (14626)

30/04/22

תאריך קריאה נוכחית:

שם אתר: קניון שבעת הכוכבים

01/04/22

תאריך קריאה קודמת:

לקוח/ה נכבד/ה, אנו מתכבדים להגיש את חישוב צריכת החשמל לתקופה 01/04/22 - 30/04/22:

רוקפורט (14626) - 2 - 18017246(3x63)

סוג תעריף	סוג צריכה	קריאה קודמת	קריאה נוכחית	סה"כ צריכה בקוט"ש	מחיר לקוט"ש בא"ג	סה"כ לתשלום
פרטי חשבון עבור תאריכים:		01/04/22	30/04/22			
517		171,016.40	175,069.10	4,052.70	48.45	1,963.53 ₪

סה"כ לדייר:

שיא ביקוש	סה"כ
18.92	4,052.70
	1,963.53 ₪

21.31 ₪	תשלום קבוע	
11.18 ₪	תשלום עבור גודל חיבור ב KVA (3x63)	
1,996.03 ₪	סה"כ לתשלום	לא כולל מע"מ

התפלגות חיוב בש"ח לפי תעו"ז

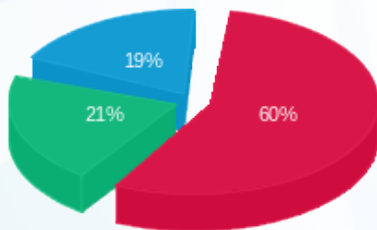

פסגה (1,171.62 ₪) 60%
 גבע (417.35 ₪) 21%
 שפל (374.57 ₪) 19%

הסטוריית צריכה בקוט"ש

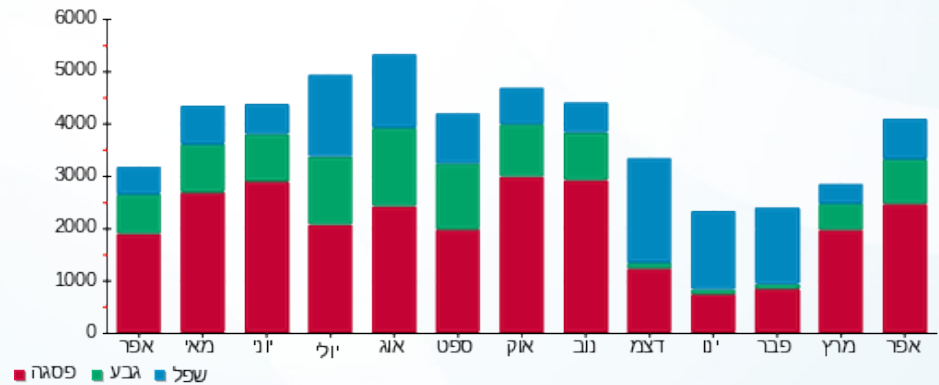

03/05/22 תאריך הפקה:
 30/04/22 תאריך קריאה נוכחית:
 01/04/22 תאריך קריאה קודמת:

שם דייר: רזילי 1017 (15457)
 שם אתר: קניון שבעת הכוכבים

לקוח/ה נכבד/ה, אנו מתכבדים להגיש את חישוב צריכת החשמל לתקופה 01/04/22 - 30/04/22:

רזילי 1017 (15457) - 1 - 18017201(3x40)

סוג תעריף	סוג צריכה	קריאה קודמת	קריאה נוכחית	סה"כ צריכה בקוט"ש	מחיר לקוט"ש בא"ג	סה"כ לתשלום
פרטי חשבון עבור תאריכים:		01/04/22	30/04/22			
517		34,630.00	35,082.90	452.90	48.45	219.43 ₪

סה"כ לדייר:

שיא ביקוש	סה"כ
2.15	452.90
	219.43 ₪

21.31 ₪	תשלום קבוע	
7.10 ₪	תשלום עבור גודל חיבור בKVA (3x40)	
247.84 ₪	סה"כ לתשלום	לא כולל מע"מ

התפלגות חיוב בש"ח לפי תעו"ז

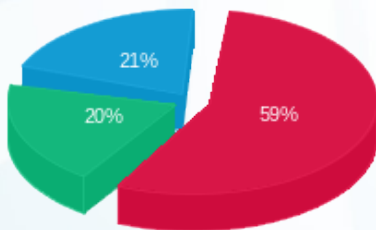

פסגה (130.28 ₪) ■
 גבע (43.63 ₪) ■
 שפל (45.52 ₪) ■

הסטוריית צריכה בקוט"ש

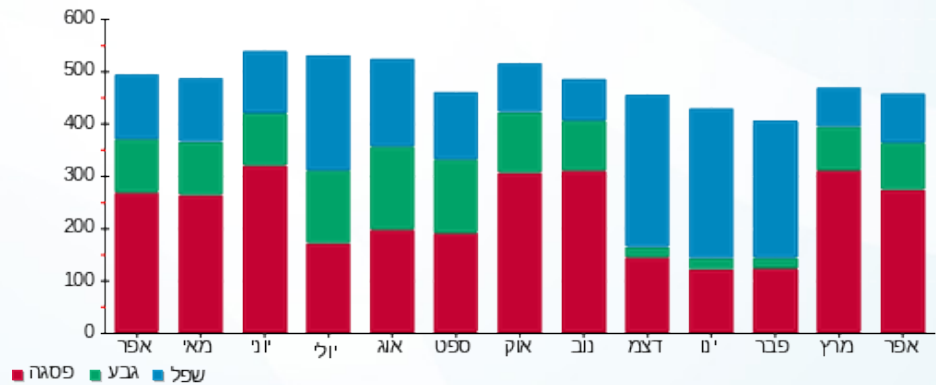

03/05/22 תאריך הפקה:
 30/04/22 תאריך קריאה נוכחית:
 01/04/22 תאריך קריאה קודמת:

שם דייר: ריבאר (19766)
 שם אתר: קניון שבעת הכוכבים

לקוח/ה נכבד/ה, אנו מתכבדים להגיש את חישוב צריכת החשמל לתקופה 01/04/22 - 30/04/22:

ריבאר (19766) - 1 - 18017256(3x40)

סוג תעריף	סוג צריכה	קריאה קודמת	קריאה נוכחית	סה"כ צריכה בקוט"ש	מחיר לקוט"ש בא"ג	סה"כ לתשלום
פרטי חשבון עבור תאריכים:		01/04/22	30/04/22			
517		80,783.65	82,690.15	1,906.50	48.45	923.70 ₪

סה"כ לדייר:

שיא ביקוש	סה"כ
7.16	1,906.50
	923.70 ₪

21.31 ₪	תשלום קבוע	
7.10 ₪	תשלום עבור גודל חיבור בKVA (3x40)	
952.11 ₪	סה"כ לתשלום	לא כולל מע"מ

התפלגות חיוב בש"ח לפי תעו"ז

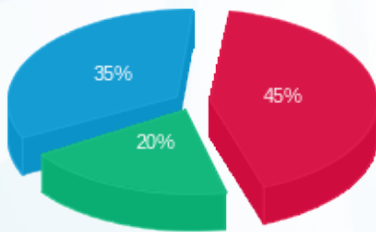

פסגה (415.82 ₪) 45%
 גבע (185.52 ₪) 20%
 שפל (322.36 ₪) 35%

הסטוריית צריכה בקוט"ש

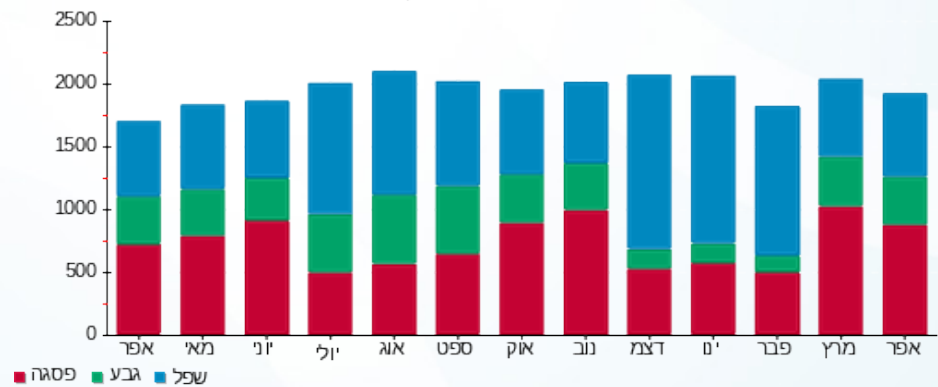



03/05/22

תאריך הפקדה:

שם דייר: רנואר גברים נשים
שם אתר: קניון שבעת הכוכבים

30/04/22

תאריך קריאה נוכחית:

01/04/22

תאריך קריאה קודמת:

לקוח/ה נכבד/ה, אנו מתכבדים להגיש את חישוב צריכת החשמל לתקופה 01/04/22 - 30/04/22:

רנואר גברים נשים - 1 - 16048011(3x80)

סוג תעריף	סוג צריכה	קריאה קודמת	קריאה נוכחית	סה"כ צריכה בקוט"ש	מחיר לקוט"ש בא"ג	סה"כ לתשלום
פרטי חשבון עבור תאריכים:						
		01/04/22	30/04/22			
777	פסגה	228,095.00	232,213.50	4,118.50	46.64	1,920.87 ₪
778	גבע	96,203.60	97,893.80	1,690.20	38.61	652.59 ₪
779	שפל	151,684.70	153,144.80	1,460.10	31.90	465.77 ₪

סה"כ לדיר:

פסגה	גבע	שפל	סה"כ	שיא ביקוש
4,118.50	1,690.20	1,460.10	7,268.80	23.21
1,920.87 ₪	652.59 ₪	465.77 ₪	3,039.23 ₪	

סה"כ צריכה

סה"כ לתשלום

214.45 ₪	תשלום קבוע	
14.20 ₪	תשלום עבור גודל חיבור בKVA (3x80)	
3,267.88 ₪	סה"כ לתשלום	לא כולל מע"מ

התפלגות חיוב בש"ח לפי תעו"ז

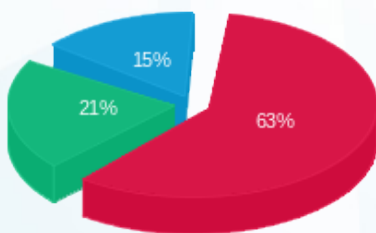

פסגה (1,920.87 ₪) - 15%
גבע (652.59 ₪) - 21%
שפל (465.77 ₪) - 63%

הסטוריית צריכה בקוט"ש

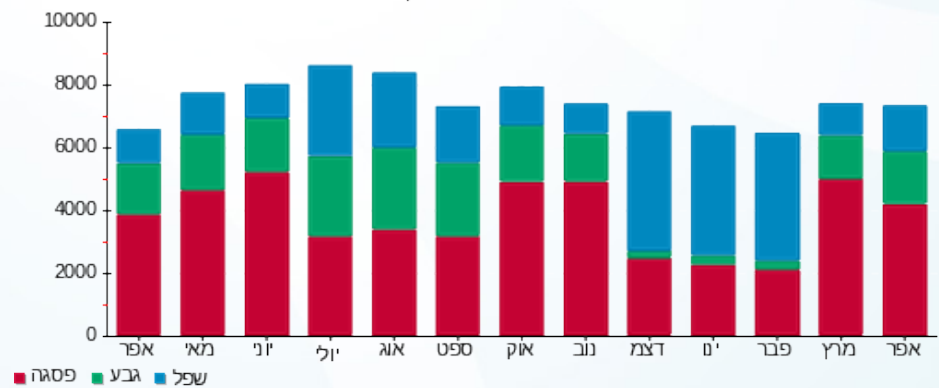

03/05/22 תאריך הפקה:
 30/04/22 תאריך קריאה נוכחי:
 01/04/22 תאריך קריאה קודמת:

שם דייר: שגאל תכשיטים 137 (15160)
 שם אתר: קניון שבעת הכוכבים

לקוח/ה נכבד/ה, אנו מתכבדים להגיש את חישוב צריכת החשמל לתקופה 01/04/22 - 30/04/22:

שגאל תכשיטים 137 (15160) - 4 - 18017235(3x63)

סוג תעריף	סוג צריכה	קריאה קודמת	קריאה נוכחית	סה"כ צריכה בקוט"ש	מחיר לקוט"ש בא"ג	סה"כ לתשלום
פרטי חשבון עבור תאריכים:		01/04/22	30/04/22			
517		99,035.30	100,548.20	1,512.90	48.45	733.00 ₪

סה"כ לדייר:

שיא ביקוש	סה"כ
12.04	1,512.90
	733.00 ₪

21.31 ₪	תשלום קבוע	
11.18 ₪	תשלום עבור גודל חיבור ב-KVA (3x63)	
765.49 ₪	סה"כ לתשלום	לא כולל מע"מ

התפלגות חיוב בש"ח לפי תעו"ז

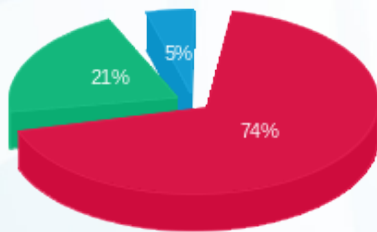

פסגה (541.53 ₪)
 גבע (156.74 ₪)
 שפל (34.74 ₪)

הסטוריית צריכה בקוט"ש

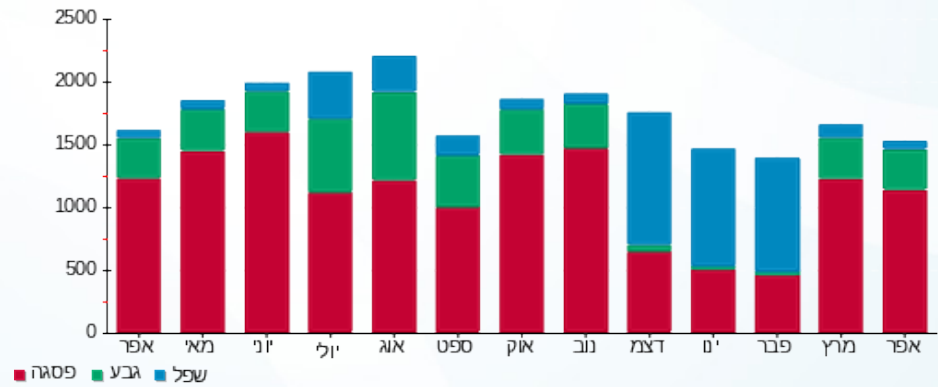

03/05/22 תאריך הפקה:
 30/04/22 תאריך קריאה נוכחית:
 01/04/22 תאריך קריאה קודמת:

שם דייר: שואו רום 112 (14517)
 שם אתר: קניון שבעת הכוכבים

לקוח/ה נכבד/ה, אנו מתכבדים להגיש את חישוב צריכת החשמל לתקופה 01/04/22 - 30/04/22:

שואו רום 112 (14517) - 3 - 18017254(3x63)

סוג תעריף	סוג צריכה	קריאה קודמת	קריאה נוכחית	סה"כ צריכה בקוט"ש	מחיר לקוט"ש בא"ג	סה"כ לתשלום
פרטי חשבון עבור תאריכים:		01/04/22	30/04/22			
517		54,495.95	55,251.05	755.10	48.45	365.85 ₪

סה"כ לדייר:

סה"כ	שיא ביקוש
755.10	4.41
365.85 ₪	

תשלום קבוע	תשלום עבור גודל חיבור בKVA (3x63)	סה"כ לתשלום	לא כולל מע"מ
21.31 ₪	11.18 ₪	398.34 ₪	

התפלגות חיוב בש"ח לפי תעו"ז

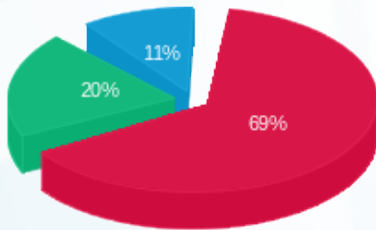

פסגה (252.11 ₪) 69%
 גבע (74.18 ₪) 20%
 שפל (39.56 ₪) 11%

הסטוריית צריכה בקוט"ש

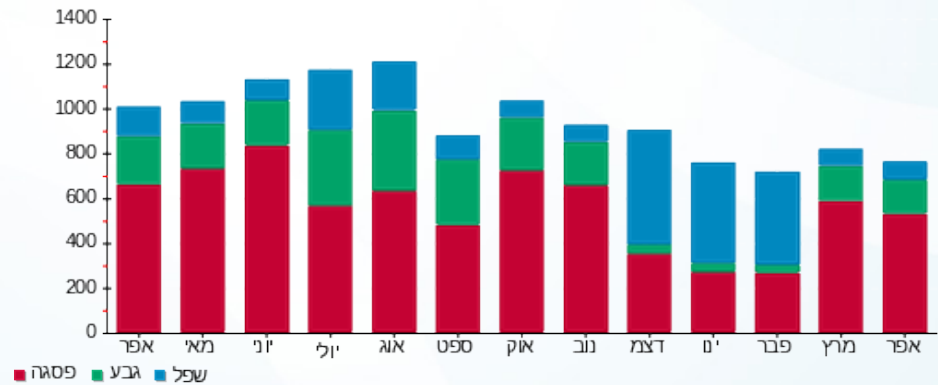



03/05/22

תאריך הפקדה:

שם דייר: שופרא 138

30/04/22

תאריך קריאה נוכחית:

שם אתר: קניון שבעת הכוכבים

01/04/22

תאריך קריאה קודמת:

לקוח/ה נכבד/ה, אנו מתכבדים להגיש את חישוב צריכת החשמל לתקופה 01/04/22 - 30/04/22:

שופרא 138 - 1 - 18017265 (3x40)

סוג תעריף	סוג צריכה	קריאה קודמת	קריאה נוכחית	סה"כ צריכה בקוט"ש	מחיר לקוט"ש בא"ג	סה"כ לתשלום
פרטי חשבון עבור תאריכים:						
777	פסגה	01/04/22	30/04/22	951.00	46.64	443.55 ₪
778	גבע	15,416.00	15,739.60	323.60	38.61	124.94 ₪
779	שפל	24,365.00	24,563.05	198.05	31.90	63.18 ₪

סה"כ לדייר:

פסגה	גבע	שפל	סה"כ	שיא ביקוש
951.00	323.60	198.05	1,472.65	10.41
₪ 443.55	₪ 124.94	₪ 63.18	₪ 631.67	

סה"כ צריכה

סה"כ לתשלום

214.45 ₪	תשלום קבוע	
7.10 ₪	תשלום עבור גודל חיבור בKVA (3x40)	
853.22 ₪	סה"כ לתשלום	לא כולל מע"מ

התפלגות חיוב בש"ח לפי תע"ז

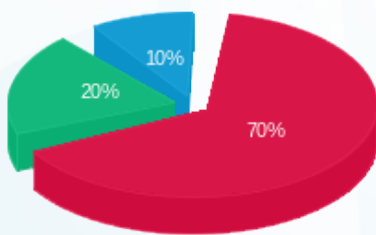

- פסגה (₪ 443.55) 70%
- גבע (₪ 124.94) 20%
- שפל (₪ 63.18) 10%

הסטוריית צריכה בקוט"ש

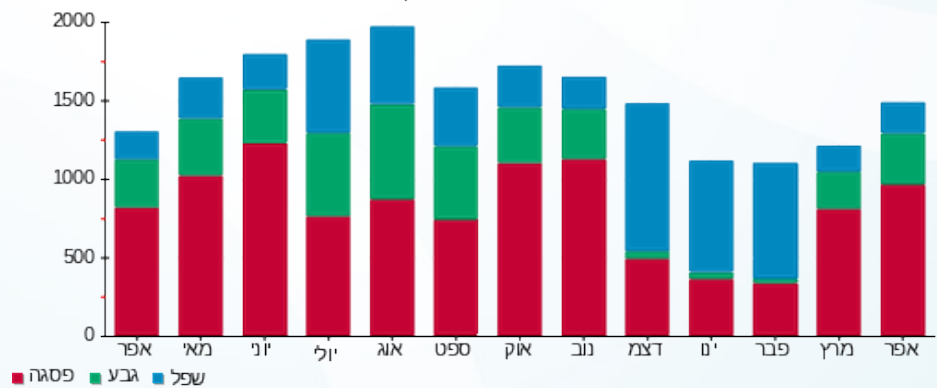

03/05/22 תאריך הפקה:
 30/04/22 תאריך קריאה נוכחית:
 01/04/22 תאריך קריאה קודמת:

שם דייר: שטיפת מכוניות (15050)
 שם אתר: קניון שבעת הכוכבים

לקוח/ה נכבד/ה, אנו מתכבדים להגיש את חישוב צריכת החשמל לתקופה 01/04/22 - 30/04/22:

שטיפת מכוניות (15050) - 3 - (3x100)18017260

סוג תעריף	סוג צריכה	קריאה קודמת	קריאה נוכחית	סה"כ צריכה בקוט"ש	מחיר לקוט"ש בא"ג	סה"כ לתשלום
פרטי חשבון עבור תאריכים:		01/04/22	30/04/22			
517		160,097.20	163,159.10	3,061.90	48.45	1,483.49 ₪

סה"כ לדייר:

שיא ביקוש	סה"כ
24.63	3,061.90
	1,483.49 ₪

21.31 ₪	תשלום קבוע	
17.75 ₪	תשלום עבור גודל חיבור ב KVA (3x100)	
1,522.55 ₪	סה"כ לתשלום	לא כולל מע"מ

התפלגות חיוב בש"ח לפי תעו"ז

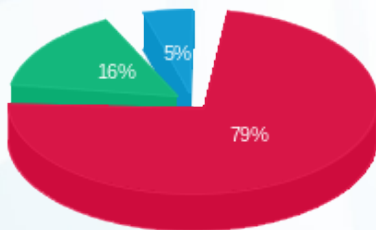

פסגה (1,178.84 ₪)
 גבע (233.58 ₪)
 שפל (71.08 ₪)

הסטוריית צריכה בקוט"ש

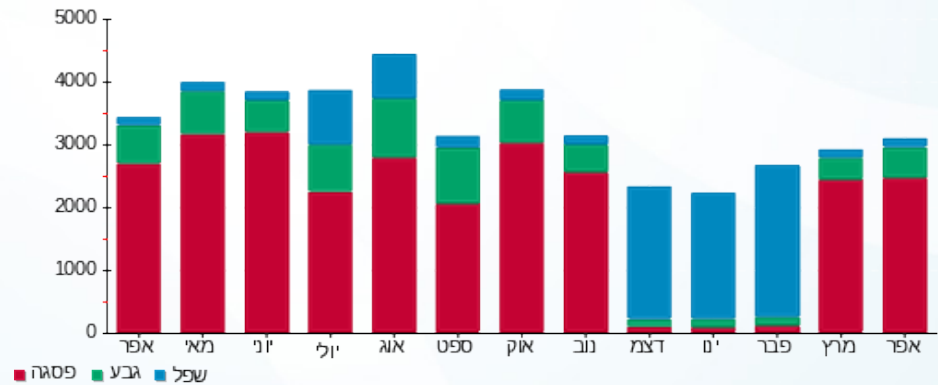

03/05/22 תאריך הפקה:
 30/04/22 תאריך קריאה נוכחית:
 01/04/22 תאריך קריאה קודמת:

שם דייר: שילב ב חיוני 1010 (15455)
 שם אתר: קניון שבעת הכוכבים

לקוח/ה נכבד/ה, אנו מתכבדים להגיש את חישוב צריכת החשמל לתקופה 01/04/22 - 30/04/22:

שילב ב חיוני 1010 (15455) - 4 - 18017207 (3x80)

סוג תעריף	סוג צריכה	קריאה קודמת	קריאה נוכחית	סה"כ צריכה בקוט"ש	מחיר לקוט"ש בא"ג	סה"כ לתשלום
פרטי חשבון עבור תאריכים:		01/04/22	30/04/22			
517		135,401.00	138,069.90	2,668.90	48.45	1,293.08 ₪

סה"כ לדייר:

שיא ביקוש	סה"כ
8.23	2,668.90
	1,293.08 ₪

תשלום קבוע	תשלום עבור גודל חיבור ב KVA (3x80)	סה"כ לתשלום	לא כולל מע"מ
21.31 ₪	14.20 ₪	1,328.59 ₪	

התפלגות חיוב בש"ח לפי תעו"ז

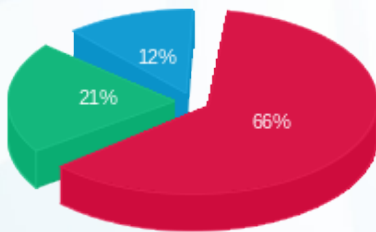

פסגה (855.92 ₪) 66%
 גבע (276.94 ₪) 21%
 שפל (160.22 ₪) 12%

הסטוריית צריכה בקוט"ש

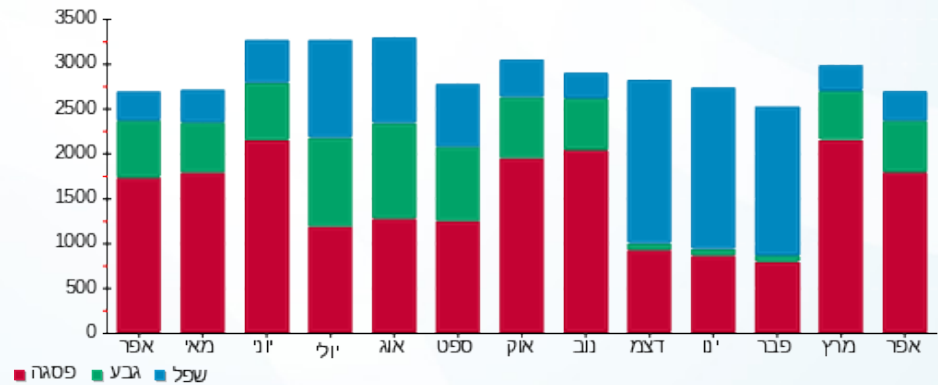

03/05/22 תאריך הפקה:
 30/04/22 תאריך קריאה נוכחית:
 01/04/22 תאריך קריאה קודמת:

שם דייר: שילב חיוני 1010 (15455)
 שם אתר: קניון שבעת הכוכבים

לקוח/ה נכבד/ה, אנו מתכבדים להגיש את חישוב צריכת החשמל לתקופה 01/04/22 - 30/04/22:

שילב חיוני 1010 (15455) - 2 - 18017221(3x50)

סוג תעריף	סוג צריכה	קריאה קודמת	קריאה נוכחית	סה"כ צריכה בקוט"ש	מחיר לקוט"ש בא"ג	סה"כ לתשלום
פרטי חשבון עבור תאריכים:		01/04/22	30/04/22			
517		128,130.00	130,784.70	2,654.70	48.45	1,286.20 ₪

סה"כ לדייר:

שיא ביקוש	סה"כ
8.08	2,654.70
	1,286.20 ₪

21.31 ₪	תשלום קבוע	
8.88 ₪	תשלום עבור גודל חיבור בKVA (3x50)	
1,316.39 ₪	סה"כ לתשלום	לא כולל מע"מ

התפלגות חיוב בש"ח לפי תעו"ז

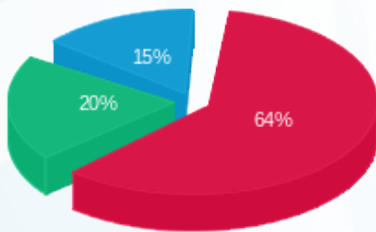

פסגה (₪ 829.17)
 גבע (₪ 262.16)
 שפל (₪ 194.87)

הסטוריית צריכה בקוט"ש

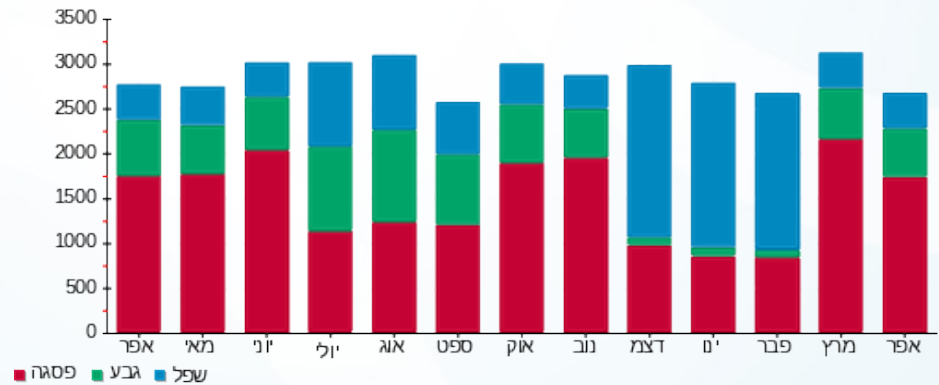



03/05/22

תאריך הפקה:

שם דייר: שקם אלקטריק 17666
שם אתר: קניון שבעת הכוכבים

30/04/22

תאריך קריאה נוכחית:

01/04/22

תאריך קריאה קודמת:

לקוח/ה נכבד/ה, אנו מתכבדים להגיש את חישוב צריכת החשמל לתקופה 01/04/22 - 30/04/22:

שקם אלקטריק 17666 - 4 - 18017285 (3x112)

סוג תעריף	סוג צריכה	קריאה קודמת	קריאה נוכחית	סה"כ צריכה בקוט"ש	מחיר לקוט"ש בא"ג	סה"כ לתשלום
פרטי חשבון עבור תאריכים:						
777	פסגה	01/04/22	30/04/22	5,008.20	46.64	2,335.82 ₪
778	גבע	65,478.40	67,036.80	1,558.40	38.61	601.70 ₪
779	שפל	95,876.80	97,190.80	1,314.00	31.90	419.17 ₪

סה"כ לדייר:

פסגה	גבע	שפל	סה"כ	שיא ביקוש
5,008.20	1,558.40	1,314.00	7,880.60	36.25
2,335.82 ₪	601.70 ₪	419.17 ₪	3,356.69 ₪	

סה"כ צריכה

סה"כ לתשלום

214.45 ₪	תשלום קבוע	
19.88 ₪	תשלום עבור גודל חיבור בKVA (3x112)	
3,591.02 ₪	סה"כ לתשלום	לא כולל מע"מ

התפלגות חיוב בש"ח לפי תע"ז

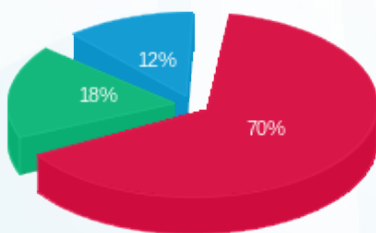

- פסגה (2,335.82 ₪) - 70%
- גבע (601.70 ₪) - 18%
- שפל (419.17 ₪) - 12%

הסטוריית צריכה בקוט"ש

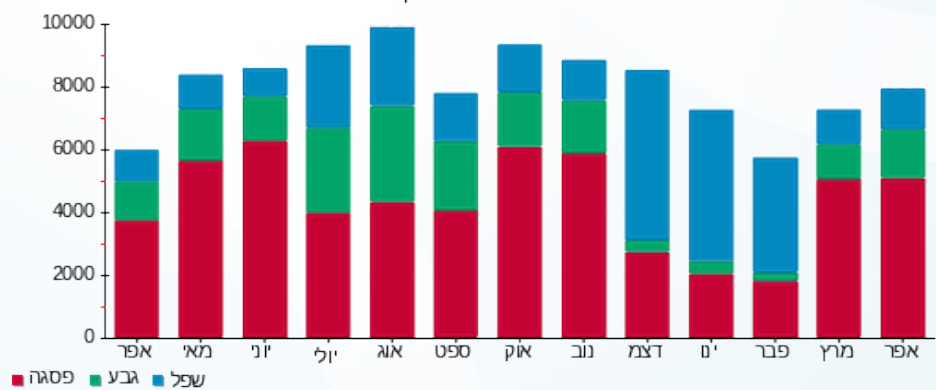



03/05/22

תאריך הפקדה:

שם דייר: תאורת שלטים דרומי
שם אתר: קניון שבעת הכוכבים

30/04/22

תאריך קריאה נוכחית:

01/04/22

תאריך קריאה קודמת:

לקוח/ה נכבד/ה, אנו מתכבדים להגיש את חישוב צריכת החשמל לתקופה 30/04/22 - 01/04/22:

תאורת שלטים דרומי - 4 - 16048003(3x80)

סוג תעריף	סוג צריכה	קריאה קודמת	קריאה נוכחית	סה"כ צריכה בקוט"ש	מחיר לקוט"ש בא"ג	סה"כ לתשלום
פרטי חשבון עבור תאריכים:						
777	פסגה	01/04/22	30/04/22	27.40	46.64	12.78 ₪
778	גבע	3,992.00	4,071.90	79.90	38.61	30.85 ₪
779	שפל	10,081.60	10,282.80	201.20	31.90	64.18 ₪

סה"כ לדייר:

פסגה	גבע	שפל	סה"כ	שיא ביקוש
27.40	79.90	201.20	308.50	1.57
12.78 ₪	30.85 ₪	64.18 ₪	107.81 ₪	

סה"כ צריכה

סה"כ לתשלום

0.00 ₪	תשלום קבוע	
14.20 ₪	תשלום עבור גודל חיבור בKVA (3x80)	
122.01 ₪	סה"כ לתשלום	לא כולל מע"מ

התפלגות חיוב בש"ח לפי תעו"ז

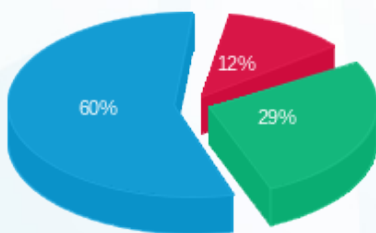

- פסגה (12.78 ₪)
- גבע (30.85 ₪)
- שפל (64.18 ₪)

הסטוריית צריכה בקוט"ש

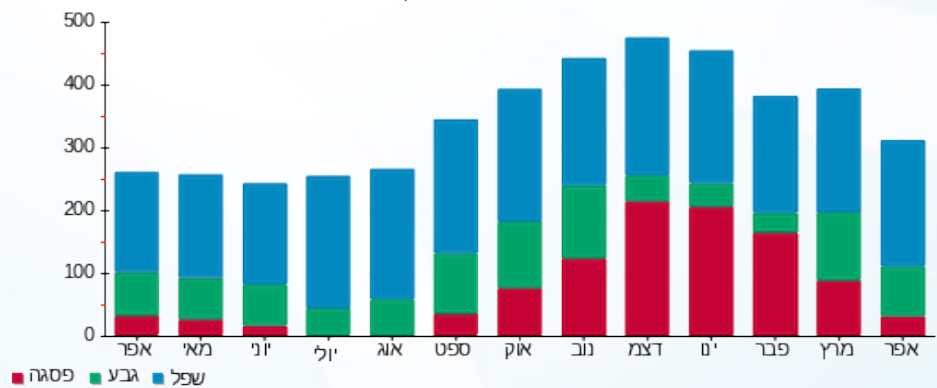

- פסגה
- גבע
- שפל



03/05/22 תאריך הפקה:
 30/04/22 תאריך קריאה נוכחית:
 01/04/22 תאריך קריאה קודמת:

שם דייר: תאורת שלטים מערבי
 שם אתר: קניון שבעת הכוכבים

לקוח/ה נכבד/ה, אנו מתכבדים להגיש את חישוב צריכת החשמל לתקופה 01/04/22 - 30/04/22:

תאורת שלטים מערבי - 1 - 18040291(3x70)

סוג תעריף	סוג צריכה	קריאה קודמת	קריאה נוכחית	סה"כ צריכה בקוט"ש	מחיר לקוט"ש בא"ג	סה"כ לתשלום
פרטי חשבון עבור תאריכים:						
777	פסגה	01/04/22	30/04/22	69.00	46.64	32.18 ₪
778	גבע	5,552.00	5,653.00	101.00	38.61	39.00 ₪
779	שפל	13,904.60	14,135.40	230.80	31.90	73.63 ₪

סה"כ לדייר:

פסגה	גבע	שפל	סה"כ	שיא ביקוש
69.00	101.00	230.80	400.80	66.97
32.18 ₪	39.00 ₪	73.63 ₪	144.80 ₪	

סה"כ צריכה
 סה"כ לתשלום

0.00 ₪	תשלום קבוע	
12.43 ₪	תשלום עבור גודל חיבור בKVA (3x70)	
157.23 ₪	סה"כ לתשלום	לא כולל מע"מ

התפלגות חיוב בש"ח לפי תעו"ז

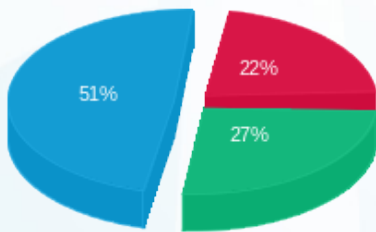

פסגה (32.18 ₪) ■
 גבע (39.00 ₪) ■
 שפל (73.63 ₪) ■

הסטוריית צריכה בקוט"ש

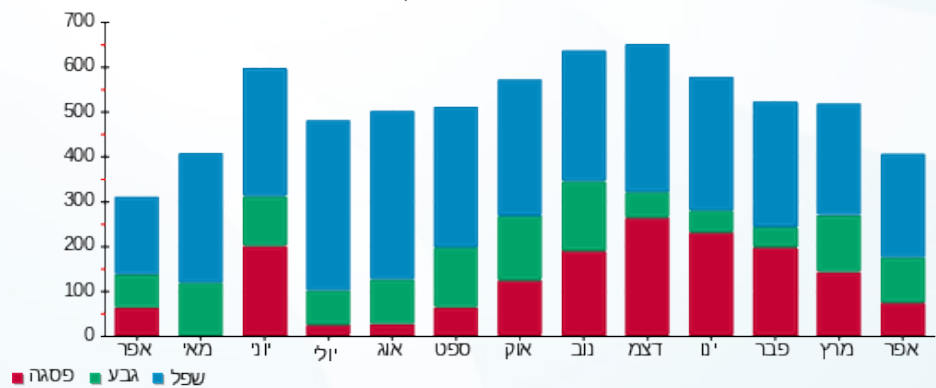



03/05/22

תאריך הפקדה:

שם דייר: תופרת 311 (14434)

30/04/22

תאריך קריאה נוכחית:

שם אתר: קניון שבעת הכוכבים

01/04/22

תאריך קריאה קודמת:

לקוח/ה נכבד/ה, אנו מתכבדים להגיש את חישוב צריכת החשמל לתקופה 01/04/22 - 30/04/22:

תופרת 311 (14434) - 3 - 18017303(3x25)

סוג תעריף	סוג צריכה	קריאה קודמת	קריאה נוכחית	סה"כ צריכה בקוט"ש	מחיר לקוט"ש בא"ג	סה"כ לתשלום
פרטי חשבון עבור תאריכים:		01/04/22	30/04/22			
517		2,567.20	2,609.10	41.90	48.45	20.30 ₪

סה"כ לדייר:

שיא ביקוש	סה"כ
0.75	41.90
	20.30 ₪

21.31 ₪	תשלום קבוע	
4.44 ₪	תשלום עבור גודל חיבור בKVA (3x25)	
46.05 ₪	סה"כ לתשלום	לא כולל מע"מ

התפלגות חיוב בש"ח לפי תעו"ז

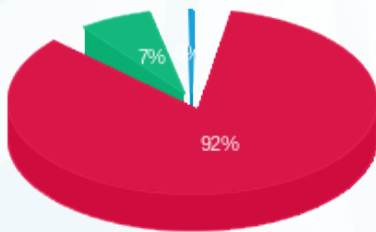

- פסגה (18.77 ₪)
- גבע (1.43 ₪)
- שפל (0.10 ₪)

הסטוריית צריכה בקוט"ש

