

03/05/22 תאריך הפקדה:  
 30/04/22 תאריך קריאה נוכחית:  
 01/04/22 תאריך קריאה קודמת:

שם דייר: דיר 4 ק. 9 שר"פ  
 שם אתר: קניון אבנת מגדל

לקוח/ה נכבד/ה, אנו מתכבדים להגיש את חישוב צריכת החשמל לתקופה 01/04/22 - 30/04/22:

דייר 4 ק. 9 - 4 - 14155691 (3x320)

| סוג תעריף                | סוג צריכה | קריאה קודמת | קריאה נוכחית | סה"כ צריכה בקוט"ש | מחיר לקוט"ש בא"ג | סה"כ לתשלום |
|--------------------------|-----------|-------------|--------------|-------------------|------------------|-------------|
| פרטי חשבון עבור תאריכים: |           |             |              |                   |                  |             |
| 777                      | פסגה      | 01/04/22    | 30/04/22     | 1,492.50          | 46.64            | 696.10 ₪    |
| 778                      | גבע       | 32,716.60   | 33,192.50    | 475.90            | 38.61            | 183.74 ₪    |
| 779                      | שפל       | 67,519.50   | 68,192.90    | 673.40            | 31.90            | 214.81 ₪    |

סה"כ לדייר:

| פסגה     | גבע      | שפל      | סה"כ       | שיא ביקוש |
|----------|----------|----------|------------|-----------|
| 1,492.50 | 475.90   | 673.40   | 2,641.80   | 6.44      |
| ₪ 696.10 | ₪ 183.74 | ₪ 214.81 | ₪ 1,094.66 |           |

סה"כ צריכה  
 סה"כ לתשלום

|            |                                    |              |
|------------|------------------------------------|--------------|
| 214.45 ₪   | תשלום קבוע                         |              |
| 56.80 ₪    | תשלום עבור גודל חיבור בKVA (3x320) |              |
| 1,365.91 ₪ | סה"כ לתשלום                        | לא כולל מע"מ |

התפלגות חיוב בש"ח לפי תע"ז

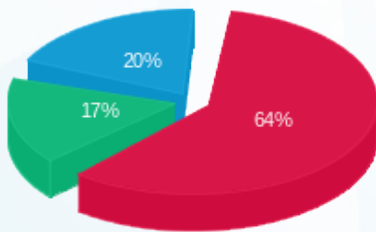

■ פסגה (₪ 696.10)  
 ■ גבע (₪ 183.74)  
 ■ שפל (₪ 214.81)

הסטוריית צריכה בקוט"ש

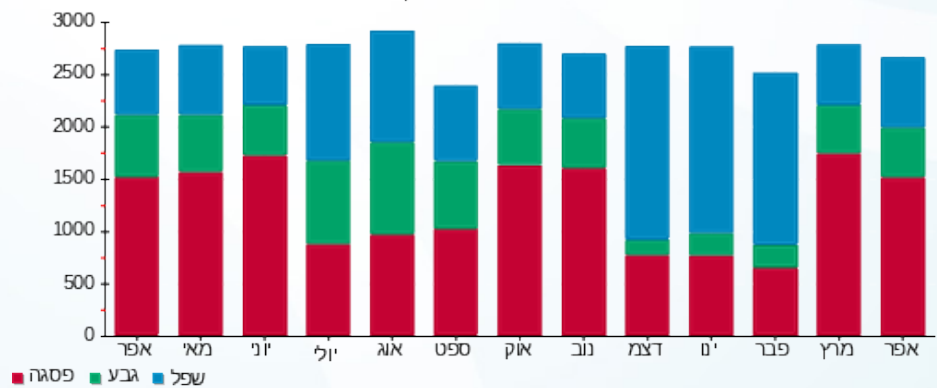



03/05/22

תאריך הפקדה:

שם דייר: הולמס פלייס  
שם אתר: קניון אבנת מגדל

30/04/22

תאריך קריאה נוכחית:

01/04/22

תאריך קריאה קודמת:

לקוח/ה נכבד/ה, אנו מתכבדים להגיש את חישוב צריכת החשמל לתקופה 01/04/22 - 30/04/22:

הולמס פלייס - 4 - (3x630)

| סוג תעריף | סוג צריכה | קריאה קודמת | קריאה נוכחית | סה"כ צריכה בקוט"ש | מחיר לקוט"ש בא"ג | סה"כ לתשלום |
|-----------|-----------|-------------|--------------|-------------------|------------------|-------------|
|           |           | 01/04/22    | 30/04/22     |                   |                  |             |
| 777       | פסגה      | 375,555.60  | 388,670.40   | 13,114.80         | 46.64            | 6,116.74 ₪  |
| 778       | גבע       | 178,089.60  | 182,170.80   | 4,081.20          | 38.61            | 1,575.75 ₪  |
| 779       | שפל       | 270,210.00  | 275,876.40   | 5,666.40          | 31.90            | 1,807.58 ₪  |

סה"כ לדייר:

| פסגה       | גבע        | שפל        | סה"כ       | שיא ביקוש |
|------------|------------|------------|------------|-----------|
| 13,114.80  | 4,081.20   | 5,666.40   | 22,862.40  | 423.89    |
| 6,116.74 ₪ | 1,575.75 ₪ | 1,807.58 ₪ | 9,500.08 ₪ |           |

סה"כ צריכה

סה"כ לתשלום

|            |   |                     |
|------------|---|---------------------|
| 214.45 ₪   | <b>תשלום קבוע</b>                         |                     |
| 111.83 ₪   | <b>תשלום עבור גודל חיבור בKVA (3x630)</b> |                     |
| 9,826.36 ₪ | <b>סה"כ לתשלום</b>                        | <b>לא כולל מע"מ</b> |

התפלגות חיוב בש"ח לפי תעו"ז

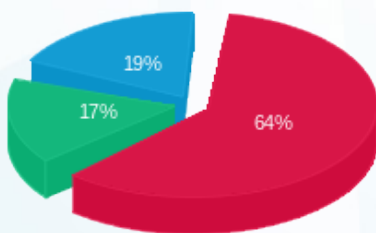

- פסגה (6,116.74 ₪) - 64%
- גבע (1,575.75 ₪) - 17%
- שפל (1,807.58 ₪) - 19%

הסטוריית צריכה בקוט"ש

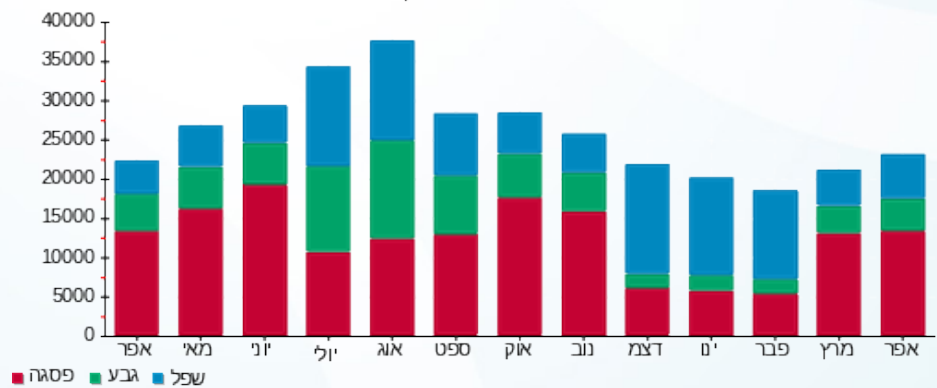



03/05/22

תאריך הפקדה:

שם דייר: חדר כביסה מלון פרימה

30/04/22

תאריך קריאה נוכחית:

שם אתר: קניון אבנת מגדל

01/04/22

תאריך קריאה קודמת:

לקוח/ה נכבד/ה, אנו מתכבדים להגיש את חישוב צריכת החשמל לתקופה 01/04/22 - 30/04/22:

חדר כביסה - 3 - 16092187(3x160)

| סוג תעריף                | סוג צריכה | קריאה קודמת | קריאה נוכחית | סה"כ צריכה בקוט"ש | מחיר לקוט"ש בא"ג | סה"כ לתשלום |
|--------------------------|-----------|-------------|--------------|-------------------|------------------|-------------|
| פרטי חשבון עבור תאריכים: |           |             |              |                   |                  |             |
| 777                      | פסגה      | 01/04/22    | 30/04/22     | 2,479.20          | 46.64            | 1,156.30 ₪  |
| 778                      | גבע       | 37,037.00   | 37,971.00    | 934.00            | 38.61            | 360.62 ₪    |
| 779                      | שפל       | 46,430.40   | 47,144.00    | 713.60            | 31.90            | 227.64 ₪    |

סה"כ לדייר:

| פסגה       | גבע      | שפל      | סה"כ       | שיא ביקוש |
|------------|----------|----------|------------|-----------|
| 2,479.20   | 934.00   | 713.60   | 4,126.80   | 31.28     |
| 1,156.30 ₪ | 360.62 ₪ | 227.64 ₪ | 1,744.55 ₪ |           |

סה"כ צריכה

סה"כ לתשלום

|            |                                    |              |
|------------|------------------------------------|--------------|
| 214.45 ₪   | תשלום קבוע                         |              |
| 28.40 ₪    | תשלום עבור גודל חיבור בKVA (3x160) |              |
| 1,987.41 ₪ | סה"כ לתשלום                        | לא כולל מע"מ |

התפלגות חיוב בש"ח לפי תעו"ז

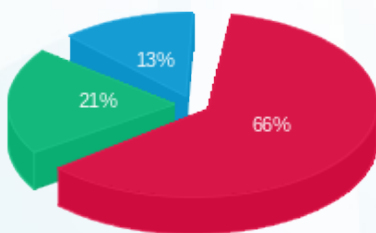

■ פסגה (1,156.30 ₪)  
■ גבע (360.62 ₪)  
■ שפל (227.64 ₪)

הסטוריית צריכה בקוט"ש

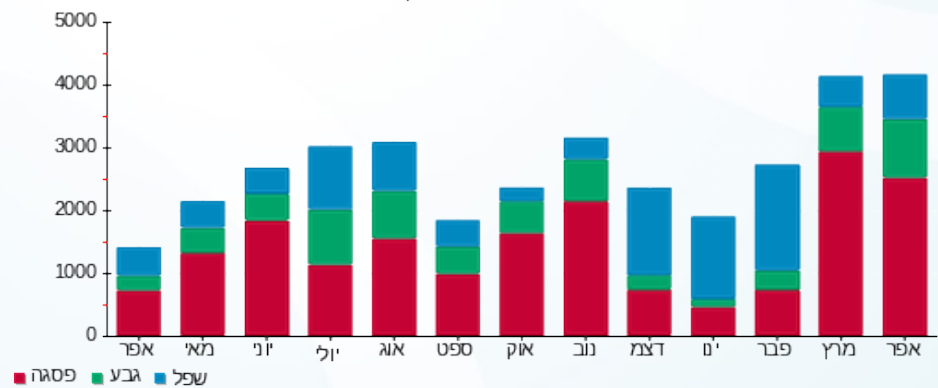

■ פסגה ■ גבע ■ שפל





03/05/22 תאריך הפקה:  
 30/04/22 תאריך קריאה נוכחית:  
 01/04/22 תאריך קריאה קודמת:

**שם דייר:** מיזוג אוויר על הגג  
**שם אתר:** קניון אבנת מגדל

**לקוח/ה נכבד/ה, אנו מתכבדים להגיש את חישוב צריכת החשמל לתקופה 01/04/22 - 30/04/22:**

**לוח מפוחים - 1 - (0x0)16092188**

| סוג תעריף | סוג צריכה | קריאה קודמת | קריאה נוכחית | סה"כ צריכה בקוט"ש | מחיר לקוט"ש בא"ג         | סה"כ לתשלום |
|-----------|-----------|-------------|--------------|-------------------|--------------------------|-------------|
|           |           |             | 30/04/22     | 01/04/22          | פרטי חשבון עבור תאריכים: |             |
| 777       | פסגה      | 119,057.40  | 120,056.60   | 999.20            | 46.64                    | 466.03 ₪    |
| 778       | גבע       | 62,990.40   | 63,486.70    | 496.30            | 38.61                    | 191.62 ₪    |
| 779       | שפל       | 187,918.00  | 189,129.10   | 1,211.10          | 31.90                    | 386.34 ₪    |

**לוח משאבות - 2 - (0x0)16092188**

| סוג תעריף | סוג צריכה | קריאה קודמת | קריאה נוכחית | סה"כ צריכה בקוט"ש | מחיר לקוט"ש בא"ג         | סה"כ לתשלום |
|-----------|-----------|-------------|--------------|-------------------|--------------------------|-------------|
|           |           |             | 30/04/22     | 01/04/22          | פרטי חשבון עבור תאריכים: |             |
| 777       | פסגה      | 370,781.80  | 375,660.60   | 4,878.80          | 46.64                    | 2,275.47 ₪  |
| 778       | גבע       | 201,528.80  | 203,900.40   | 2,371.60          | 38.61                    | 915.67 ₪    |
| 779       | שפל       | 477,046.40  | 482,853.40   | 5,807.00          | 31.90                    | 1,852.43 ₪  |

**צילר 4 - 3 - (0x0)16092188**

| סוג תעריף | סוג צריכה | קריאה קודמת | קריאה נוכחית | סה"כ צריכה בקוט"ש | מחיר לקוט"ש בא"ג         | סה"כ לתשלום |
|-----------|-----------|-------------|--------------|-------------------|--------------------------|-------------|
|           |           |             | 30/04/22     | 01/04/22          | פרטי חשבון עבור תאריכים: |             |
| 777       | פסגה      | 414,988.80  | 421,303.20   | 6,314.40          | 46.64                    | 2,945.04 ₪  |
| 778       | גבע       | 180,624.00  | 182,128.80   | 1,504.80          | 38.61                    | 581.00 ₪    |
| 779       | שפל       | 313,314.40  | 318,253.60   | 4,939.20          | 31.90                    | 1,575.60 ₪  |

**צילר 4 - 4 - (0x0)16092188**

| סוג תעריף | סוג צריכה | קריאה קודמת | קריאה נוכחית | סה"כ צריכה בקוט"ש | מחיר לקוט"ש בא"ג         | סה"כ לתשלום |
|-----------|-----------|-------------|--------------|-------------------|--------------------------|-------------|
|           |           |             | 30/04/22     | 01/04/22          | פרטי חשבון עבור תאריכים: |             |
| 777       | פסגה      | 438,862.40  | 444,819.20   | 5,956.80          | 46.64                    | 2,778.25 ₪  |
| 778       | גבע       | 170,671.20  | 172,284.80   | 1,613.60          | 38.61                    | 623.01 ₪    |
| 779       | שפל       | 294,379.20  | 299,109.60   | 4,730.40          | 31.90                    | 1,509.00 ₪  |

סה"כ לדיר:

|      |     |     |      |           |
|------|-----|-----|------|-----------|
| פסגה | גבע | שפל | סה"כ | שיא ביקוש |
|------|-----|-----|------|-----------|





סה"כ לדירה:

| פסגה       | גבע        | שפל        | סה"כ        | שיא ביקוש |
|------------|------------|------------|-------------|-----------|
| 18,149.20  | 5,986.30   | 16,687.70  | 40,823.20   | 563.96    |
| ₪ 8,464.79 | ₪ 2,311.31 | ₪ 5,323.38 | ₪ 16,099.47 |           |

סה"כ צריכה

סה"כ לתשלום

|             |   |                     |
|-------------|---|---------------------|
| ₪ 214.45    | <b>תשלום קבוע</b>                       |                     |
| ₪ 0.00      | <b>תשלום עבור גודל חיבור בKVA (0x0)</b> |                     |
| ₪ 16,313.92 | <b>סה"כ לתשלום</b>                      | <b>לא כולל מע"מ</b> |

התפלגות חיוב בש"ח לפי תעו"ז

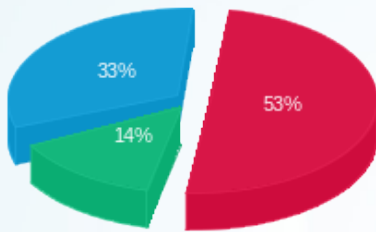

- פסגה (₪ 8,464.79)
- גבע (₪ 2,311.31)
- שפל (₪ 5,323.38)

הסטוריית צריכה בקוט"ש

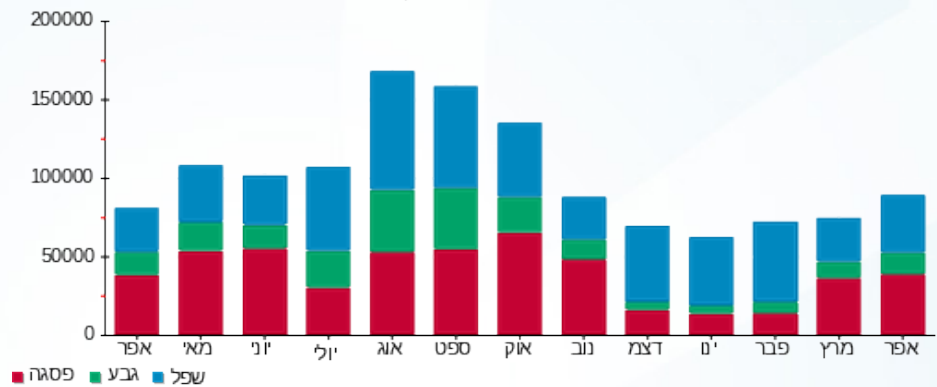



03/05/22 תאריך הפקה:  
 30/04/22 תאריך קריאה נוכחית:  
 01/04/22 תאריך קריאה קודמת:

**שם דייר:** מלון פרימה  
**שם אתר:** קניון אבנת מגדל

**לקוח/ה נכבד/ה, אנו מתכבדים להגיש את חישוב צריכת החשמל לתקופה 01/04/22 - 30/04/22:**

**מלון פרימה- לוחות חרום ק. 14-18 מעליות 1-2 לוח מ"א חרום 1 - 15112975(3x200) - 5A**

| סוג תעריף                | סוג צריכה | קריאה קודמת | קריאה נוכחית | סה"כ צריכה בקוט"ש | מחיר לקוט"ש בא"ג | סה"כ לתשלום |
|--------------------------|-----------|-------------|--------------|-------------------|------------------|-------------|
| פרטי חשבון עבור תאריכים: |           |             | 30/04/22     | 01/04/22          |                  |             |
| 777                      | פסגה      | 319,926.70  | 325,381.40   | 5,454.70          | 46.64            | 2,544.07 ₪  |
| 778                      | גבע       | 166,303.10  | 168,058.20   | 1,755.10          | 38.61            | 677.64 ₪    |
| 779                      | שפל       | 498,525.10  | 502,741.30   | 4,216.20          | 31.90            | 1,344.97 ₪  |

**מעלית 3 - 1 - 15112979(3x32)**

| סוג תעריף                | סוג צריכה | קריאה קודמת | קריאה נוכחית | סה"כ צריכה בקוט"ש | מחיר לקוט"ש בא"ג | סה"כ לתשלום |
|--------------------------|-----------|-------------|--------------|-------------------|------------------|-------------|
| פרטי חשבון עבור תאריכים: |           |             | 30/04/22     | 01/04/22          |                  |             |
| 777                      | פסגה      | 16,513.70   | 16,954.50    | 440.80            | 46.64            | 205.59 ₪    |
| 778                      | גבע       | 7,128.80    | 7,292.80     | 164.00            | 38.61            | 63.32 ₪     |
| 779                      | שפל       | 14,482.30   | 14,728.40    | 246.10            | 31.90            | 78.51 ₪     |

**מלון פרימה- מעליות 4-5 + לוח מ"א חרום + לוח קרקע + לוח מרתף 1 - 15112994(3x63)**

| סוג תעריף                | סוג צריכה | קריאה קודמת | קריאה נוכחית | סה"כ צריכה בקוט"ש | מחיר לקוט"ש בא"ג | סה"כ לתשלום |
|--------------------------|-----------|-------------|--------------|-------------------|------------------|-------------|
| פרטי חשבון עבור תאריכים: |           |             | 30/04/22     | 01/04/22          |                  |             |
| 777                      | פסגה      | 40,881.50   | 41,629.50    | 748.00            | 46.64            | 348.87 ₪    |
| 778                      | גבע       | 22,077.80   | 22,445.80    | 368.00            | 38.61            | 142.08 ₪    |
| 779                      | שפל       | 67,806.90   | 68,611.30    | 804.40            | 31.90            | 256.60 ₪    |

**מלון פרימה- לוח EAEA + לוחות מטבח- גלריה קרקע ומרתף + לוח לובי 1 - 15112995(3x80)**

| סוג תעריף                | סוג צריכה | קריאה קודמת | קריאה נוכחית | סה"כ צריכה בקוט"ש | מחיר לקוט"ש בא"ג | סה"כ לתשלום |
|--------------------------|-----------|-------------|--------------|-------------------|------------------|-------------|
| פרטי חשבון עבור תאריכים: |           |             | 30/04/22     | 01/04/22          |                  |             |
| 777                      | פסגה      | 530,717.80  | 540,699.20   | 9,981.40          | 46.64            | 4,655.32 ₪  |
| 778                      | גבע       | 271,246.60  | 275,381.80   | 4,135.20          | 38.61            | 1,596.60 ₪  |
| 779                      | שפל       | 778,154.20  | 787,665.80   | 9,511.60          | 31.90            | 3,034.20 ₪  |



שנאי - 1 - 15140055(3x2500)

| סה"כ לתשלום | מחיר לקוט"ש בא"ג | סה"כ צריכה בקוט"ש | קריאה נוכחית | קריאה קודמת  | סוג צריכה                | סוג תעריף |
|-------------|------------------|-------------------|--------------|--------------|--------------------------|-----------|
|             |                  |                   | 30/04/22     | 01/04/22     | פרטי חשבון עבור תאריכים: |           |
| 18,140.02 ₪ | 46.64            | 38,893.70         | 1,419,716.00 | 1,380,822.30 | פסגה                     | 777       |
| 6,594.55 ₪  | 38.61            | 17,079.90         | 1,321,850.30 | 1,304,770.40 | גבע                      | 778       |
| 11,830.56 ₪ | 31.90            | 37,086.40         | 1,144,706.90 | 1,107,620.50 | שפל                      | 779       |

חדר כביסה מלון - 3 - 16092187(3x160)

| סה"כ לתשלום | מחיר לקוט"ש בא"ג | סה"כ צריכה בקוט"ש | קריאה נוכחית | קריאה קודמת | סוג צריכה                | סוג תעריף |
|-------------|------------------|-------------------|--------------|-------------|--------------------------|-----------|
|             |                  |                   | 30/04/22     | 01/04/22    | פרטי חשבון עבור תאריכים: |           |
| 1,156.30 ₪  | 46.64            | 2,479.20          | 88,024.20    | 85,545.00   | פסגה                     | 777       |
| 360.62 ₪    | 38.61            | 934.00            | 37,971.00    | 37,037.00   | גבע                      | 778       |
| 227.64 ₪    | 31.90            | 713.60            | 47,144.00    | 46,430.40   | שפל                      | 779       |

הנחה

| סה"כ לתשלום | הערה    |
|-------------|---------|
| -2,130.30 ₪ | הנחה 4% |

סה"כ לדירה:

| שיא ביקוש | סה"כ        | שפל         | גבע        | פסגה        | סה"כ צריכה  |
|-----------|-------------|-------------|------------|-------------|-------------|
| 31.28     | 135,012.30  | 52,578.30   | 24,436.20  | 57,997.80   | סה"כ לתשלום |
|           | 53,257.47 ₪ | 16,772.48 ₪ | 9,434.82 ₪ | 27,050.17 ₪ |             |

|             |  |                     |
|-------------|--|---------------------|
| 214.45 ₪    | <b>תשלום קבוע</b>                          |                     |
| 538.74 ₪    | <b>תשלום עבור גודל חיבור בKVA (3x3035)</b> |                     |
| 51,880.36 ₪ | <b>סה"כ לתשלום</b>                         | <b>לא כולל מע"מ</b> |

התפלגות חיוב בש"ח לפי תעו"ז

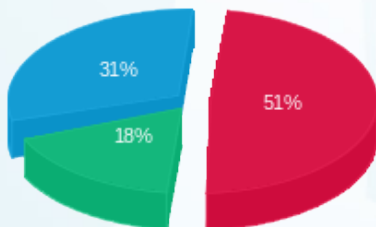

פסגה (27,050.17 ₪)  
 גבע (9,434.82 ₪)  
 שפל (16,772.48 ₪)

הסטוריית צריכה בקוט"ש

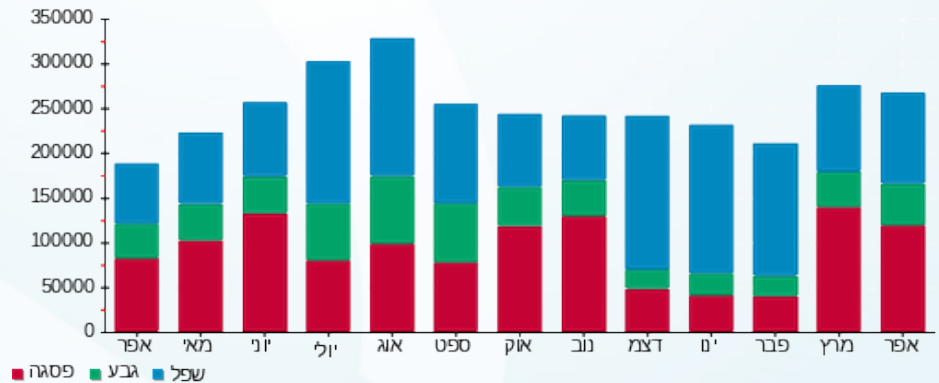

03/05/22 תאריך הפקה:  
 30/04/22 תאריך קריאה נוכחית:  
 01/04/22 תאריך קריאה קודמת:

שם דייר: מעלית 3  
 שם אתר: קניון אבנת מגדל

**לקוח/ה נכבד/ה, אנו מתכבדים להגיש את חישוב צריכת החשמל לתקופה 01/04/22 - 30/04/22:**

מעלית - 1 - 15112979(3x32)

| סוג תעריף                | סוג צריכה | קריאה קודמת | קריאה נוכחית | סה"כ צריכה בקוט"ש | מחיר לקוט"ש בא"ג | סה"כ לתשלום |
|--------------------------|-----------|-------------|--------------|-------------------|------------------|-------------|
| פרטי חשבון עבור תאריכים: |           |             |              |                   |                  |             |
| 777                      | פסגה      | 01/04/22    | 30/04/22     | 440.80            | 46.64            | 205.59 ₪    |
| 778                      | גבע       | 7,128.80    | 7,292.80     | 164.00            | 38.61            | 63.32 ₪     |
| 779                      | שפל       | 14,482.30   | 14,728.40    | 246.10            | 31.90            | 78.51 ₪     |

סה"כ לדייר:

| פסגה     | גבע     | שפל     | סה"כ     | שיא ביקוש |
|----------|---------|---------|----------|-----------|
| 440.80   | 164.00  | 246.10  | 850.90   |           |
| 205.59 ₪ | 63.32 ₪ | 78.51 ₪ | 347.42 ₪ |           |

סה"כ צריכה  
 סה"כ לתשלום

|          |  |                     |
|----------|--|---------------------|
| 214.45 ₪ | <b>תשלום קבוע</b>                        |                     |
| 5.68 ₪   | <b>תשלום עבור גודל חיבור בKVA (3x32)</b> |                     |
| 567.55 ₪ | <b>סה"כ לתשלום</b>                       | <b>לא כולל מע"מ</b> |

התפלגות חיוב בש"ח לפי תעו"ז

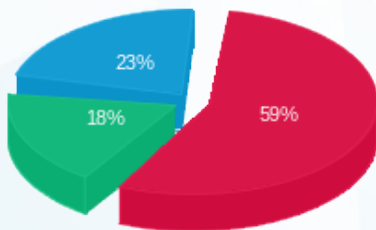

■ פסגה (205.59 ₪)  
 ■ גבע (63.32 ₪)  
 ■ שפל (78.51 ₪)

הסטוריית צריכה בקוט"ש

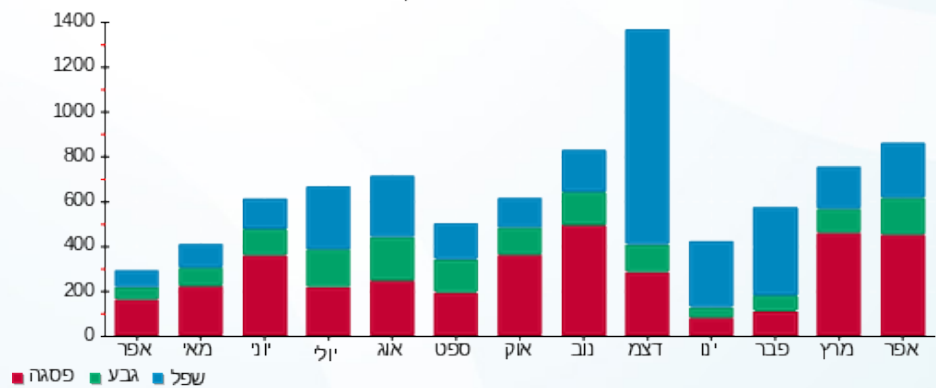



03/05/22

תאריך הפקה:

**שם דייר:** צריכה ציבורית מגדל

30/04/22

תאריך קריאה נוכחית:

**שם אתר:** קניון אבנת מגדל

01/04/22

תאריך קריאה קודמת:

**לקוח/ה נכבד/ה, אנו מתכבדים להגיש את חישוב צריכת החשמל לתקופה 01/04/22 - 30/04/22:**
**דייר ק. 9 ראשי חיוני שר"פ - 4 - 14155691**

| סוג תעריף | סוג צריכה | קריאה קודמת | קריאה נוכחית | סה"כ צריכה בקוט"ש | מחיר לקוט"ש בא"ג         | סה"כ לתשלום |
|-----------|-----------|-------------|--------------|-------------------|--------------------------|-------------|
|           |           |             | 30/04/22     | 01/04/22          | פרטי חשבון עבור תאריכים: |             |
| 777       | פסגה      | 77,803.00   | 79,295.50    | -1,492.50         | 46.64                    | ₪ -696.10   |
| 778       | גבע       | 32,716.60   | 33,192.50    | -475.90           | 38.61                    | ₪ -183.74   |
| 779       | שפל       | 67,519.50   | 68,192.90    | -673.40           | 31.90                    | ₪ -214.81   |

**חדר בזק - 1 - 14155693**

| סוג תעריף | סוג צריכה | קריאה קודמת | קריאה נוכחית | סה"כ צריכה בקוט"ש | מחיר לקוט"ש בא"ג         | סה"כ לתשלום |
|-----------|-----------|-------------|--------------|-------------------|--------------------------|-------------|
|           |           |             | 30/04/22     | 01/04/22          | פרטי חשבון עבור תאריכים: |             |
| 777       | פסגה      | 4,169.35    | 4,211.25     | -41.90            | 46.64                    | ₪ -19.54    |
| 778       | גבע       | 2,093.20    | 2,113.75     | -20.55            | 38.61                    | ₪ -7.93     |
| 779       | שפל       | 5,806.25    | 5,857.30     | -51.05            | 31.90                    | ₪ -16.28    |

**ק 10. טופ בלינסון - חיוני - 3 - 14155720**

| סוג תעריף | סוג צריכה | קריאה קודמת | קריאה נוכחית | סה"כ צריכה בקוט"ש | מחיר לקוט"ש בא"ג         | סה"כ לתשלום |
|-----------|-----------|-------------|--------------|-------------------|--------------------------|-------------|
|           |           |             | 30/04/22     | 01/04/22          | פרטי חשבון עבור תאריכים: |             |
| 777       | פסגה      | 3,104.60    | 3,156.30     | -51.70            | 46.64                    | ₪ -24.11    |
| 778       | גבע       | 1,505.10    | 1,531.00     | -25.90            | 38.61                    | ₪ -10.00    |
| 779       | שפל       | 3,931.50    | 3,991.20     | -59.70            | 31.90                    | ₪ -19.04    |

**מעלית 3 - 1 - 15112979**

| סוג תעריף | סוג צריכה | קריאה קודמת | קריאה נוכחית | סה"כ צריכה בקוט"ש | מחיר לקוט"ש בא"ג         | סה"כ לתשלום |
|-----------|-----------|-------------|--------------|-------------------|--------------------------|-------------|
|           |           |             | 30/04/22     | 01/04/22          | פרטי חשבון עבור תאריכים: |             |
| 777       | פסגה      | 16,513.70   | 16,954.50    | -440.80           | 46.64                    | ₪ -205.59   |
| 778       | גבע       | 7,128.80    | 7,292.80     | -164.00           | 38.61                    | ₪ -63.32    |
| 779       | שפל       | 14,482.30   | 14,728.40    | -246.10           | 31.90                    | ₪ -78.51    |



**לוח חשמל לובי ראשי - 1 - 16092187**

| סה"כ לתשלום | מחיר לקוט"ש בא"ג | סה"כ צריכה בקוט"ש | קריאה נוכחית | קריאה קודמת | סוג צריכה                | סוג תעריף |
|-------------|------------------|-------------------|--------------|-------------|--------------------------|-----------|
|             |                  |                   | 30/04/22     | 01/04/22    | פרטי חשבון עבור תאריכים: |           |
| 961.76 ₪    | 46.64            | 2,062.10          | 93,000.50    | 90,938.40   | פסגה                     | 777       |
| 256.29 ₪    | 38.61            | 663.80            | 34,906.10    | 34,242.30   | גבע                      | 778       |
| 435.66 ₪    | 31.90            | 1,365.70          | 77,358.10    | 75,992.40   | שפל                      | 779       |

**לוח חירום ראשי קומה 5 - 1 - 16193908**

| סה"כ לתשלום | מחיר לקוט"ש בא"ג | סה"כ צריכה בקוט"ש | קריאה נוכחית | קריאה קודמת | סוג צריכה                | סוג תעריף |
|-------------|------------------|-------------------|--------------|-------------|--------------------------|-----------|
|             |                  |                   | 30/04/22     | 01/04/22    | פרטי חשבון עבור תאריכים: |           |
| 1,875.67 ₪  | 46.64            | 4,021.60          | 186,705.40   | 182,683.80  | פסגה                     | 777       |
| 687.64 ₪    | 38.61            | 1,781.00          | 93,949.40    | 92,168.40   | גבע                      | 778       |
| 1,260.11 ₪  | 31.90            | 3,950.20          | 282,009.20   | 278,059.00  | שפל                      | 779       |

**לוח חניונים קומה 5 - 2 - 16193908**

| סה"כ לתשלום | מחיר לקוט"ש בא"ג | סה"כ צריכה בקוט"ש | קריאה נוכחית | קריאה קודמת | סוג צריכה                | סוג תעריף |
|-------------|------------------|-------------------|--------------|-------------|--------------------------|-----------|
|             |                  |                   | 30/04/22     | 01/04/22    | פרטי חשבון עבור תאריכים: |           |
| 656.92 ₪    | 46.64            | 1,408.50          | 66,005.50    | 64,597.00   | פסגה                     | 777       |
| 200.73 ₪    | 38.61            | 519.90            | 35,294.30    | 34,774.40   | גבע                      | 778       |
| 392.98 ₪    | 31.90            | 1,231.90          | 104,998.90   | 103,767.00  | שפל                      | 779       |

**לוח חינוי קומה 5 - 3 - 16193908**

| סה"כ לתשלום | מחיר לקוט"ש בא"ג | סה"כ צריכה בקוט"ש | קריאה נוכחית | קריאה קודמת | סוג צריכה                | סוג תעריף |
|-------------|------------------|-------------------|--------------|-------------|--------------------------|-----------|
|             |                  |                   | 30/04/22     | 01/04/22    | פרטי חשבון עבור תאריכים: |           |
| 1,508.10 ₪  | 46.64            | 3,233.50          | 156,933.00   | 153,699.50  | פסגה                     | 777       |
| 523.28 ₪    | 38.61            | 1,355.30          | 73,759.20    | 72,403.90   | גבע                      | 778       |
| 921.02 ₪    | 31.90            | 2,887.20          | 204,526.80   | 201,639.60  | שפל                      | 779       |

**סה"כ לדייר:**

| שיא ביקוש | סה"כ       | שפל        | גבע        | פסגה       |
|-----------|------------|------------|------------|------------|
| 65.98     | 20,737.20  | 8,404.75   | 3,633.65   | 8,698.80   |
|           | 8,141.19 ₪ | 2,681.12 ₪ | 1,402.95 ₪ | 4,057.12 ₪ |

**סה"כ צריכה**  
**סה"כ לתשלום**

|            |                    |                     |
|------------|--------------------|---------------------|
| 0.00 ₪     | <b>תשלום קבוע</b>  |                     |
| 8,141.19 ₪ | <b>סה"כ לתשלום</b> | <b>לא כולל מע"מ</b> |





03/05/22

תאריך הפקה:

שם דייר: ק 10 טופ בלינסון  
שם אתר: קניון אבנת מגדל

30/04/22

תאריך קריאה נוכחית:

01/04/22

תאריך קריאה קודמת:

לקוח/ה נכבד/ה, אנו מתכבדים להגיש את חישוב צריכת החשמל לתקופה 01/04/22 - 30/04/22:

דייר ק 10 - 3 - 14155720 (3x630)

| סוג תעריף | סוג צריכה | קריאה קודמת | קריאה נוכחית | סה"כ צריכה בקוט"ש | מחיר לקוט"ש בא"ג | סה"כ לתשלום |
|-----------|-----------|-------------|--------------|-------------------|------------------|-------------|
|           |           | 01/04/22    | 30/04/22     |                   |                  |             |
| 777       | פסגה      | 3,104.60    | 3,156.30     | 51.70             | 46.64            | 24.11 ₪     |
| 778       | גבע       | 1,505.10    | 1,531.00     | 25.90             | 38.61            | 10.00 ₪     |
| 779       | שפל       | 3,931.50    | 3,991.20     | 59.70             | 31.90            | 19.04 ₪     |

סה"כ לדייר:

| פסגה    | גבע     | שפל     | סה"כ    | שיא ביקוש |
|---------|---------|---------|---------|-----------|
| 51.70   | 25.90   | 59.70   | 137.30  | 65.98     |
| 24.11 ₪ | 10.00 ₪ | 19.04 ₪ | 53.16 ₪ |           |

סה"כ צריכה

סה"כ לתשלום

|          |   |                     |
|----------|---|---------------------|
| 214.45 ₪ | <b>תשלום קבוע</b>                         |                     |
| 111.83 ₪ | <b>תשלום עבור גודל חיבור בKVA (3x630)</b> |                     |
| 379.44 ₪ | <b>סה"כ לתשלום</b>                        | <b>לא כולל מע"מ</b> |

התפלגות חיוב בש"ח לפי תעו"ז

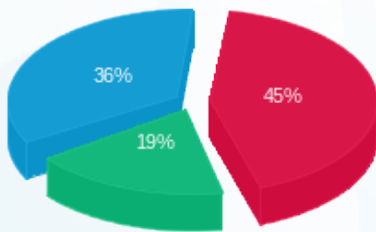

■ פסגה (24.11 ₪)  
■ גבע (10.00 ₪)  
■ שפל (19.04 ₪)

הסטוריית צריכה בקוט"ש

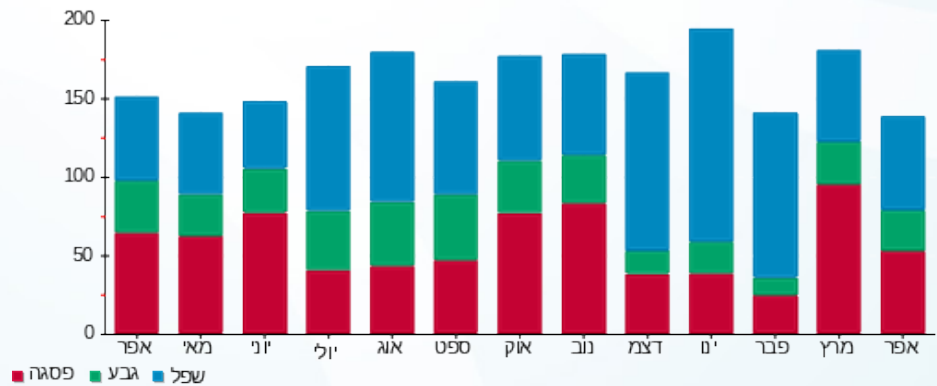

■ פסגה ■ גבע ■ שפל



03/05/22 תאריך הפקה:  
 30/04/22 תאריך קריאה נוכחית:  
 01/04/22 תאריך קריאה קודמת:

שם דייר: ק. 10 טופ בלינסון בלתי חיוני  
 שם אתר: קניון אבנת מגדל

**לקוח/ה נכבד/ה, אנו מתכבדים להגיש את חישוב צריכת החשמל לתקופה 01/04/22 - 30/04/22:**

טופ בלינסון ק. 10 בלתי חיוני - 4 - 16092187(0x0)

| סוג תעריף                | סוג צריכה | קריאה קודמת | קריאה נוכחית | סה"כ צריכה בקוט"ש | מחיר לקוט"ש בא"ג | סה"כ לתשלום |
|--------------------------|-----------|-------------|--------------|-------------------|------------------|-------------|
| פרטי חשבון עבור תאריכים: |           |             |              |                   |                  |             |
|                          |           | 01/04/22    | 30/04/22     |                   |                  |             |
| 777                      | פסגה      | 164,496.00  | 167,421.60   | 2,925.60          | 46.64            | 1,364.50 ₪  |
| 778                      | גבע       | 89,878.80   | 91,334.40    | 1,455.60          | 38.61            | 562.01 ₪    |
| 779                      | שפל       | 266,294.40  | 269,485.20   | 3,190.80          | 31.90            | 1,017.87 ₪  |

סה"כ לדייר:

| פסגה       | גבע      | שפל        | סה"כ       | שיא ביקוש |
|------------|----------|------------|------------|-----------|
| 2,925.60   | 1,455.60 | 3,190.80   | 7,572.00   | 26.96     |
| 1,364.50 ₪ | 562.01 ₪ | 1,017.87 ₪ | 2,944.37 ₪ |           |

סה"כ צריכה  
 סה"כ לתשלום

|            |   |                     |
|------------|---|---------------------|
| 214.45 ₪   | <b>תשלום קבוע</b>                       |                     |
| 0.00 ₪     | <b>תשלום עבור גודל חיבור בKVA (0x0)</b> |                     |
| 3,158.82 ₪ | <b>סה"כ לתשלום</b>                      | <b>לא כולל מע"מ</b> |

התפלגות חיוב בש"ח לפי תעו"ז

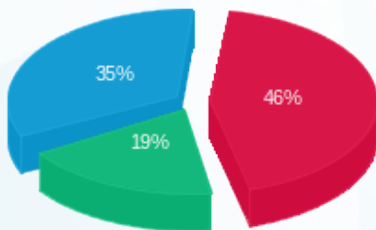

■ פסגה (1,364.50 ₪)  
 ■ גבע (562.01 ₪)  
 ■ שפל (1,017.87 ₪)

הסטוריית צריכה בקוט"ש

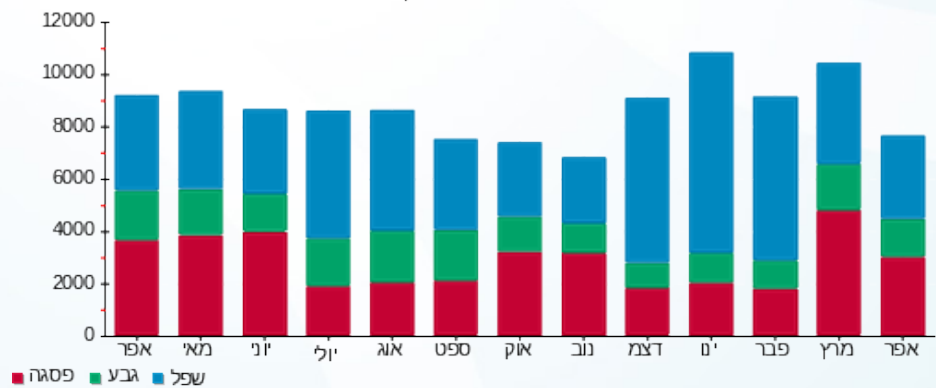



03/05/22

תאריך הפקה:

שם דייר: ק. 9 שר"פ ראשי בלתי חיוני  
שם אתר: קניון אבנת מגדל

30/04/22

תאריך קריאה נוכחית:

01/04/22

תאריך קריאה קודמת:

לקוח/ה נכבד/ה, אנו מתכבדים להגיש את חישוב צריכת החשמל לתקופה 30/04/22 - 01/04/22:

ק. 9 בלתי חיוני - 3 - 14155691(0x0)

| סוג תעריף | סוג צריכה | קריאה קודמת | קריאה נוכחית | סה"כ צריכה בקוט"ש | מחיר לקוט"ש בא"ג | סה"כ לתשלום |
|-----------|-----------|-------------|--------------|-------------------|------------------|-------------|
|           |           | 01/04/22    | 30/04/22     |                   |                  |             |
| 777       | פסגה      | 175,237.60  | 178,742.80   | 3,505.20          | 46.64            | 1,634.83 ₪  |
| 778       | גבע       | 71,766.80   | 72,963.20    | 1,196.40          | 38.61            | 461.93 ₪    |
| 779       | שפל       | 161,358.00  | 163,396.00   | 2,038.00          | 31.90            | 650.12 ₪    |

סה"כ לדייר:

| פסגה       | גבע      | שפל      | סה"כ       | שיא ביקוש |
|------------|----------|----------|------------|-----------|
| 3,505.20   | 1,196.40 | 2,038.00 | 6,739.60   | 27.16     |
| 1,634.83 ₪ | 461.93 ₪ | 650.12 ₪ | 2,746.88 ₪ |           |

סה"כ צריכה

סה"כ לתשלום

|            |                                  |              |
|------------|----------------------------------|--------------|
| 214.45 ₪   | תשלום קבוע                       |              |
| 0.00 ₪     | תשלום עבור גודל חיבור בKVA (0x0) |              |
| 2,961.33 ₪ | סה"כ לתשלום                      | לא כולל מע"מ |

התפלגות חיוב בש"ח לפי תעו"ז

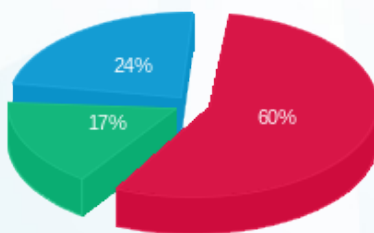

■ פסגה (1,634.83 ₪)  
■ גבע (461.93 ₪)  
■ שפל (650.12 ₪)

הסטוריית צריכה בקוט"ש

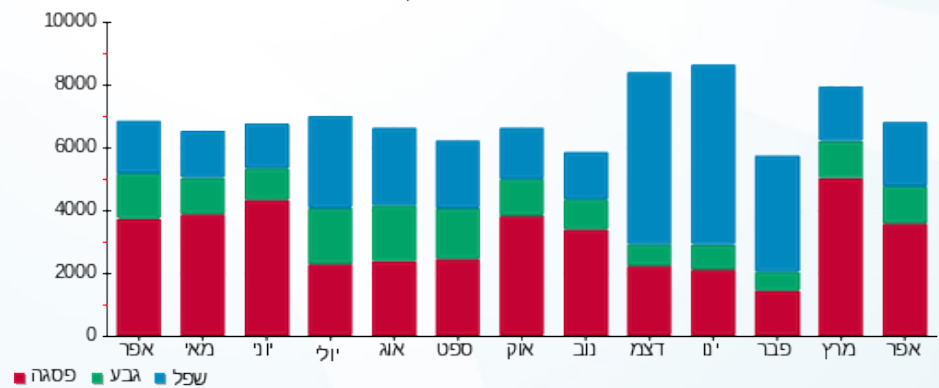

03/05/22 תאריך הפקה:  
 30/04/22 תאריך קריאה נוכחית:  
 01/04/22 תאריך קריאה קודמת:

שם דייר: קומה 12 - אור השן  
 שם אתר: קניון אבנת מגדל

לקוח/ה נכבד/ה, אנו מתכבדים להגיש את חישוב צריכת החשמל לתקופה 01/04/22 - 30/04/22:

אור השן - 3 - 14155707 (3x63)

| סוג תעריף                | סוג צריכה | קריאה קודמת | קריאה נוכחית | סה"כ צריכה בקוט"ש | מחיר לקוט"ש בא"ג | סה"כ לתשלום |
|--------------------------|-----------|-------------|--------------|-------------------|------------------|-------------|
| פרטי חשבון עבור תאריכים: |           |             |              |                   |                  |             |
| 777                      | פסגה      | 01/04/22    | 30/04/22     | 444.80            | 46.64            | 207.45 ₪    |
| 778                      | גבע       | 3,686.00    | 3,777.10     | 91.10             | 38.61            | 35.17 ₪     |
| 779                      | שפל       | 10,725.50   | 10,901.20    | 175.70            | 31.90            | 56.05 ₪     |

סה"כ לדיר:

| פסגה     | גבע     | שפל     | סה"כ     | שיא ביקוש |
|----------|---------|---------|----------|-----------|
| 444.80   | 91.10   | 175.70  | 711.60   | 2.85      |
| 207.45 ₪ | 35.17 ₪ | 56.05 ₪ | 298.68 ₪ |           |

סה"כ צריכה  
 סה"כ לתשלום

|          |  |                     |
|----------|--|---------------------|
| 214.45 ₪ | <b>תשלום קבוע</b>                        |                     |
| 11.18 ₪  | <b>תשלום עבור גודל חיבור בKVA (3x63)</b> |                     |
| 524.31 ₪ | <b>סה"כ לתשלום</b>                       | <b>לא כולל מע"מ</b> |

התפלגות חיוב בש"ח לפי תעו"ז

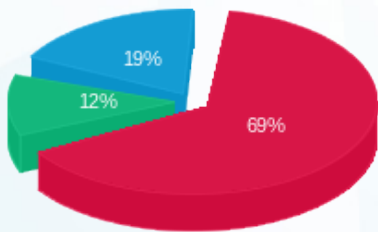

פסגה (207.45 ₪) - 69%  
 גבע (35.17 ₪) - 12%  
 שפל (56.05 ₪) - 19%

הסטוריית צריכה בקוט"ש

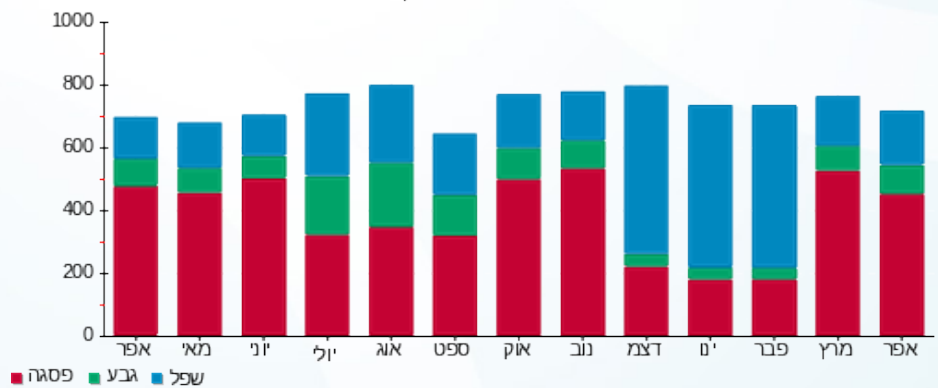



03/05/22

תאריך הפקדה:

שם דייר: קומה 12 - מרפאת שיניים

30/04/22

תאריך קריאה נוכחית:

שם אתר: קניון אבנת מגדל

01/04/22

תאריך קריאה קודמת:

לקוח/ה נכבד/ה, אנו מתכבדים להגיש את חישוב צריכת החשמל לתקופה **01/04/22 - 30/04/22**:

קומה 12 מרפאת שיניים - 2 - 14155707(0x0)

| סוג תעריף                | סוג צריכה | קריאה קודמת | קריאה נוכחית | סה"כ צריכה בקוט"ש | מחיר לקוט"ש בא"ג | סה"כ לתשלום |
|--------------------------|-----------|-------------|--------------|-------------------|------------------|-------------|
| פרטי חשבון עבור תאריכים: |           |             |              |                   |                  |             |
| 777                      | פסגה      | 01/04/22    | 30/04/22     | 273.40            | 46.64            | 127.51 ₪    |
| 778                      | גבע       | 1,699.60    | 1,737.80     | 38.20             | 38.61            | 14.75 ₪     |
| 779                      | שפל       | 5,041.30    | 5,107.70     | 66.40             | 31.90            | 21.18 ₪     |

סה"כ לדייר:

| פסגה     | גבע     | שפל     | סה"כ     | שיא ביקוש |
|----------|---------|---------|----------|-----------|
| 273.40   | 38.20   | 66.40   | 378.00   | 4.05      |
| 127.51 ₪ | 14.75 ₪ | 21.18 ₪ | 163.44 ₪ |           |

סה"כ צריכה

סה"כ לתשלום

|          |   |                     |
|----------|---|---------------------|
| 214.45 ₪ | <b>תשלום קבוע</b>                       |                     |
| 0.00 ₪   | <b>תשלום עבור גודל חיבור בKVA (0x0)</b> |                     |
| 377.89 ₪ | <b>סה"כ לתשלום</b>                      | <b>לא כולל מע"מ</b> |

התפלגות חיוב בש"ח לפי תע"ז

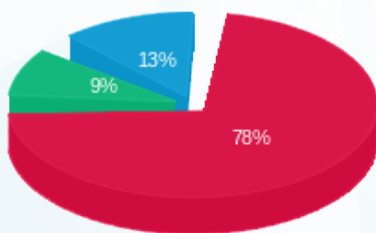

- פסגה (127.51 ₪) 78%
- גבע (14.75 ₪) 9%
- שפל (21.18 ₪) 13%

הסטוריית צריכה בקוט"ש

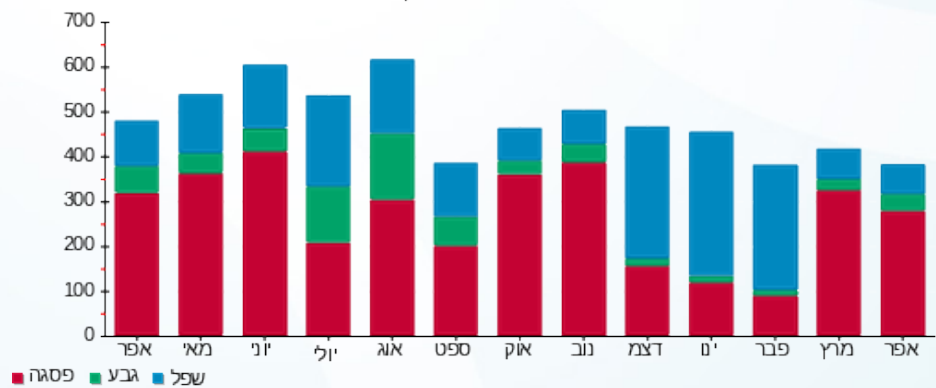



03/05/22

תאריך הפקה:

שם דייר: קומה 12 מכבי דנט

30/04/22

תאריך קריאה נוכחית:

שם אתר: קניון אבנת מגדל

01/04/22

תאריך קריאה קודמת:

לקוח/ה נכבד/ה, אנו מתכבדים להגיש את חישוב צריכת החשמל לתקופה 01/04/22 - 30/04/22:

קומה 12 מכבי דנט - 4 - 14155707(3x160)

| סוג תעריף                | סוג צריכה | קריאה קודמת | קריאה נוכחית | סה"כ צריכה בקוט"ש | מחיר לקוט"ש בא"ג | סה"כ לתשלום |
|--------------------------|-----------|-------------|--------------|-------------------|------------------|-------------|
| פרטי חשבון עבור תאריכים: |           |             |              |                   |                  |             |
|                          |           | 01/04/22    | 30/04/22     |                   |                  |             |
| 777                      | פסגה      | 228,701.20  | 234,781.60   | 6,080.40          | 46.64            | 2,835.90 ₪  |
| 778                      | גבע       | 74,824.00   | 76,329.60    | 1,505.60          | 38.61            | 581.31 ₪    |
| 779                      | שפל       | 117,661.60  | 118,660.00   | 998.40            | 31.90            | 318.49 ₪    |

סה"כ לדייר:

| פסגה       | גבע      | שפל      | סה"כ       | שיא ביקוש |
|------------|----------|----------|------------|-----------|
| 6,080.40   | 1,505.60 | 998.40   | 8,584.40   | 34.14     |
| 2,835.90 ₪ | 581.31 ₪ | 318.49 ₪ | 3,735.70 ₪ |           |

סה"כ צריכה

סה"כ לתשלום

|            |                                    |              |
|------------|------------------------------------|--------------|
| 214.45 ₪   | תשלום קבוע                         |              |
| 28.40 ₪    | תשלום עבור גודל חיבור בKVA (3x160) |              |
| 3,978.55 ₪ | סה"כ לתשלום                        | לא כולל מע"מ |

התפלגות חיוב בש"ח לפי תע"ז

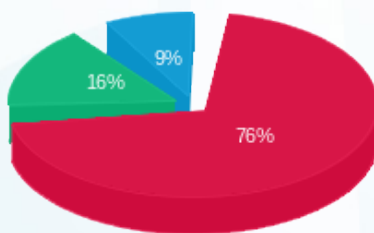

- פסגה (2,835.90 ₪)
- גבע (581.31 ₪)
- שפל (318.49 ₪)

הסטוריית צריכה בקוט"ש

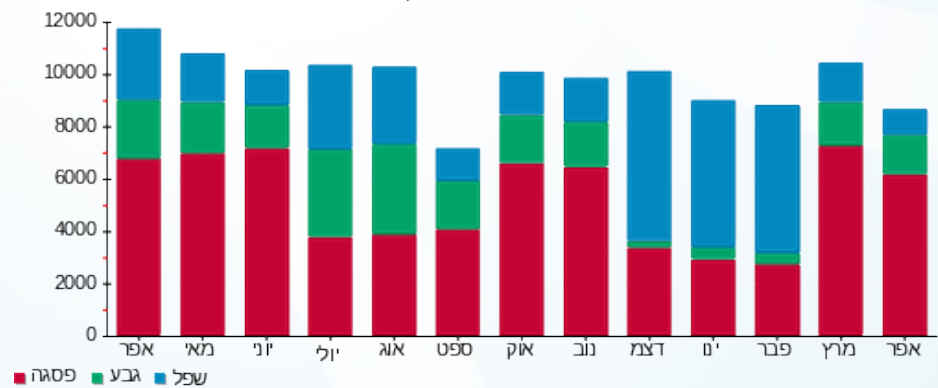



03/05/22

תאריך הפקה:

שם דייר: קומה 12 ש.ר.פ פלוס

30/04/22

תאריך קריאה נוכחית:

שם אתר: קניון אבנת מגדל

01/04/22

תאריך קריאה קודמת:

לקוח/ה נכבד/ה, אנו מתכבדים להגיש את חישוב צריכת החשמל לתקופה **01/04/22 - 30/04/22**:

קומה 12 ש.ר.פ פלוס - 1 - 14155707(0x0)

| סוג תעריף                | סוג צריכה | קריאה קודמת | קריאה נוכחית | סה"כ צריכה בקוט"ש | מחיר לקוט"ש בא"ג | סה"כ לתשלום |
|--------------------------|-----------|-------------|--------------|-------------------|------------------|-------------|
| פרטי חשבון עבור תאריכים: |           |             |              |                   |                  |             |
| 777                      | פסגה      | 01/04/22    | 30/04/22     | 242.60            | 46.64            | 113.15 ₪    |
| 778                      | גבע       | 238.40      | 244.60       | 6.20              | 38.61            | 2.39 ₪      |
| 779                      | שפל       | 1,583.20    | 1,589.40     | 6.20              | 31.90            | 1.98 ₪      |

סה"כ לדיר:

| פסגה     | גבע    | שפל    | סה"כ     | שיא ביקוש |
|----------|--------|--------|----------|-----------|
| 242.60   | 6.20   | 6.20   | 255.00   | 2.65      |
| 113.15 ₪ | 2.39 ₪ | 1.98 ₪ | 117.52 ₪ |           |

סה"כ צריכה

סה"כ לתשלום

|          |   |                     |
|----------|---|---------------------|
| 214.45 ₪ | <b>תשלום קבוע</b>                       |                     |
| 0.00 ₪   | <b>תשלום עבור גודל חיבור בKVA (0x0)</b> |                     |
| 331.97 ₪ | <b>סה"כ לתשלום</b>                      | <b>לא כולל מע"מ</b> |

התפלגות חיוב בש"ח לפי תעו"ז

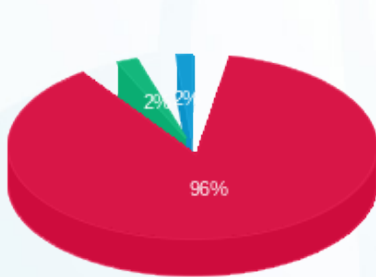

- פסגה (113.15 ₪) 96%
- גבע (2.39 ₪) 2%
- שפל (1.98 ₪) 2%

הסטוריית צריכה בקוט"ש

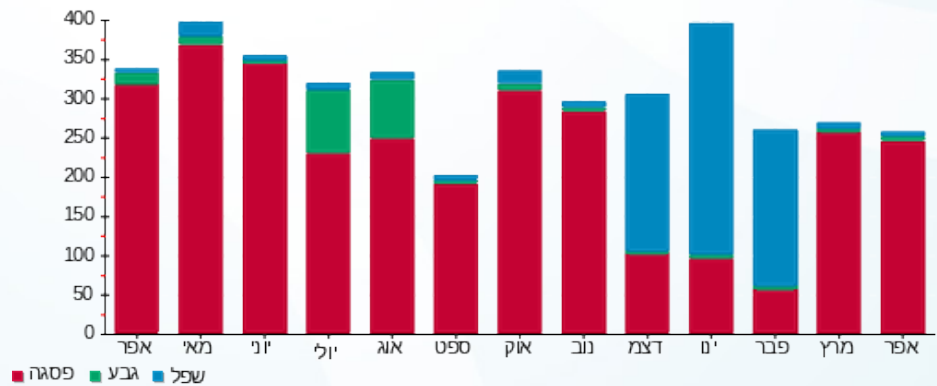

03/05/22 תאריך הפקה:  
 30/04/22 תאריך קריאה נוכחית:  
 01/04/22 תאריך קריאה קודמת:

שם דייר: קומה 13 דייר 1 - משרד הפנים  
 שם אתר: קניון אבנת מגדל

**לקוח/ה נכבד/ה, אנו מתכבדים להגיש את חישוב צריכת החשמל לתקופה 01/04/22 - 30/04/22:**

קומה 13 דייר 1 - משרד הפנים - 1 - 14155714(0x0)

| סוג תעריף                | סוג צריכה | קריאה קודמת | קריאה נוכחית | סה"כ צריכה בקוט"ש | מחיר לקוט"ש בא"ג | סה"כ לתשלום |
|--------------------------|-----------|-------------|--------------|-------------------|------------------|-------------|
| פרטי חשבון עבור תאריכים: |           |             |              |                   |                  |             |
| 777                      | פסגה      | 01/04/22    | 30/04/22     | 1,263.10          | 46.64            | 589.11 ₪    |
| 778                      | גבע       | 2,075.40    | 2,461.60     | 386.20            | 38.61            | 149.11 ₪    |
| 779                      | שפל       | 8,092.40    | 9,028.20     | 935.80            | 31.90            | 298.52 ₪    |

סה"כ לדייר:

| פסגה     | גבע      | שפל      | סה"כ       | שיא ביקוש |
|----------|----------|----------|------------|-----------|
| 1,263.10 | 386.20   | 935.80   | 2,585.10   | 8.15      |
| 589.11 ₪ | 149.11 ₪ | 298.52 ₪ | 1,036.74 ₪ |           |

סה"כ צריכה  
 סה"כ לתשלום

|            |   |                     |
|------------|---|---------------------|
| 214.45 ₪   | <b>תשלום קבוע</b>                       |                     |
| 0.00 ₪     | <b>תשלום עבור גודל חיבור בKVA (0x0)</b> |                     |
| 1,251.19 ₪ | <b>סה"כ לתשלום</b>                      | <b>לא כולל מע"מ</b> |

התפלגות חיוב בש"ח לפי תעו"ז

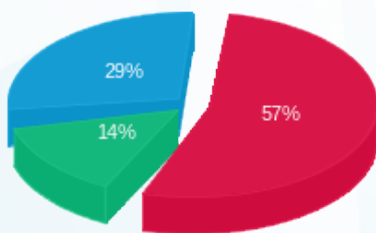

■ פסגה (589.11 ₪)  
 ■ גבע (149.11 ₪)  
 ■ שפל (298.52 ₪)

הסטוריית צריכה בקוט"ש

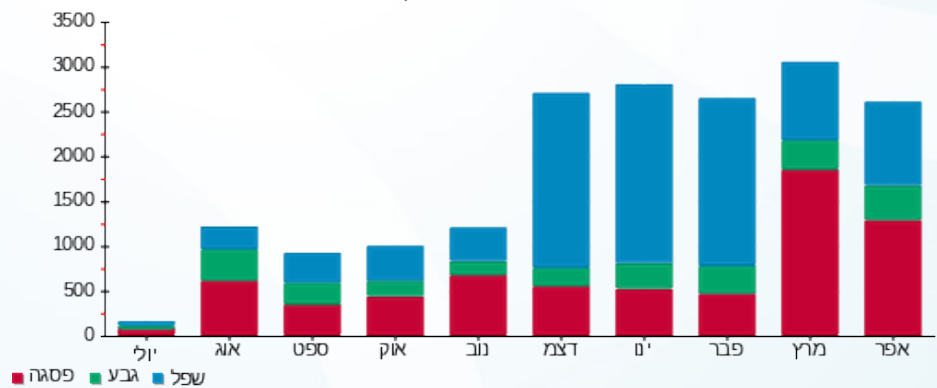



03/05/22

תאריך הפקדה:

שם דייר: קומה 13 דייר 2

30/04/22

תאריך קריאה נוכחית:

שם אתר: קניון אבנת מגדל

01/04/22

תאריך קריאה קודמת:

לקוח/ה נכבד/ה, אנו מתכבדים להגיש את חישוב צריכת החשמל לתקופה 01/04/22 - 30/04/22:

2 - 14155714 (0x0) - eunv 13 shhr 2

| סה"כ לתשלום | מחיר לקוט"ש בא"ג | סה"כ צריכה בקוט"ש | קריאה נוכחית | קריאה קודמת | סוג צריכה                | סוג תעריף |
|-------------|------------------|-------------------|--------------|-------------|--------------------------|-----------|
|             |                  |                   | 30/04/22     | 01/04/22    | פרטי חשבון עבור תאריכים: |           |
| 0.00 ₪      | 46.64            | 0.00              | 0.00         | 0.00        | פסגה                     | 777       |
| 0.00 ₪      | 38.61            | 0.00              | 0.00         | 0.00        | גבע                      | 778       |
| 0.00 ₪      | 31.90            | 0.00              | 18.30        | 18.30       | שפל                      | 779       |

סה"כ לדייר:

| שיא ביקוש | סה"כ   | שפל    | גבע    | פסגה   |
|-----------|--------|--------|--------|--------|
|           | 0.00   | 0.00   | 0.00   | 0.00   |
|           | 0.00 ₪ | 0.00 ₪ | 0.00 ₪ | 0.00 ₪ |

סה"כ צריכה

סה"כ לתשלום

|          |  |                     |
|----------|--|---------------------|
| 214.45 ₪ | <b>תשלום קבוע</b>                        |                     |
| 0.00 ₪   | <b>תשלום עבור גודל חיבור ב-KVA (0x0)</b> |                     |
| 214.45 ₪ | <b>סה"כ לתשלום</b>                       | <b>לא כולל מע"מ</b> |





03/05/22

תאריך הפקדה:

שם דייר: קומה 13 דייר 3

30/04/22

תאריך קריאה נוכחית:

שם אתר: קניון אבנת מגדל

01/04/22

תאריך קריאה קודמת:

לקוח/ה נכבד/ה, אנו מתכבדים להגיש את חישוב צריכת החשמל לתקופה 01/04/22 - 30/04/22:

קומה 13 דייר 3 - 3 - 14155714(0x0)

| סה"כ לתשלום | מחיר לקוט"ש בא"ג | סה"כ צריכה בקוט"ש | קריאה נוכחית | קריאה קודמת | סוג צריכה | סוג תעריף                |
|-------------|------------------|-------------------|--------------|-------------|-----------|--------------------------|
|             |                  |                   | 30/04/22     | 01/04/22    |           | פרטי חשבון עבור תאריכים: |
| 0.00 ₪      | 46.64            | 0.00              | 0.00         | 0.00        | פסגה      | 777                      |
| 0.00 ₪      | 38.61            | 0.00              | 0.00         | 0.00        | גבע       | 778                      |
| 0.00 ₪      | 31.90            | 0.00              | 16.90        | 16.90       | שפל       | 779                      |

סה"כ לדייר:

| שיא ביקוש | סה"כ   | שפל    | גבע    | פסגה   |
|-----------|--------|--------|--------|--------|
|           | 0.00   | 0.00   | 0.00   | 0.00   |
|           | 0.00 ₪ | 0.00 ₪ | 0.00 ₪ | 0.00 ₪ |

סה"כ צריכה

סה"כ לתשלום

|          |                                  |              |
|----------|----------------------------------|--------------|
| 214.45 ₪ | תשלום קבוע                       |              |
| 0.00 ₪   | תשלום עבור גודל חיבור בKVA (0x0) |              |
| 214.45 ₪ | סה"כ לתשלום                      | לא כולל מע"מ |





03/05/22 תאריך הפקה:  
 30/04/22 תאריך קריאה נוכחית:  
 01/04/22 תאריך קריאה קודמת:

שם דייר: קומה 13 דייר 4  
 שם אתר: קניון אבנת מגדל

לקוח/ה נכבד/ה, אנו מתכבדים להגיש את חישוב צריכת החשמל לתקופה 01/04/22 - 30/04/22:

קומה 13 דייר 4 - 4 - 14155714(0x0)

| סוג תעריף                | סוג צריכה | קריאה קודמת | קריאה נוכחית | סה"כ צריכה בקוט"ש | מחיר לקוט"ש בא"ג | סה"כ לתשלום |
|--------------------------|-----------|-------------|--------------|-------------------|------------------|-------------|
| פרטי חשבון עבור תאריכים: |           |             |              |                   |                  |             |
| 777                      | פסגה      | 01/04/22    | 30/04/22     | 0.00              | 46.64            | 0.00 ₪      |
| 778                      | גבע       | 0.00        | 0.00         | 0.00              | 38.61            | 0.00 ₪      |
| 779                      | שפל       | 3.30        | 3.30         | 0.00              | 31.90            | 0.00 ₪      |

סה"כ לדייר:

| פסגה   | גבע    | שפל    | סה"כ   | שיא ביקוש |
|--------|--------|--------|--------|-----------|
| 0.00   | 0.00   | 0.00   | 0.00   |           |
| 0.00 ₪ | 0.00 ₪ | 0.00 ₪ | 0.00 ₪ |           |

סה"כ צריכה  
 סה"כ לתשלום

|          |                                  |              |
|----------|----------------------------------|--------------|
| 214.45 ₪ | תשלום קבוע                       |              |
| 0.00 ₪   | תשלום עבור גודל חיבור בKVA (0x0) |              |
| 214.45 ₪ | סה"כ לתשלום                      | לא כולל מע"מ |

התפלגות חיוב בש"ח לפי תעו"ז

פסגה (0.00 ₪)  
 גבע (0.00 ₪)  
 שפל (0.00 ₪)

הסטוריית צריכה בקוט"ש

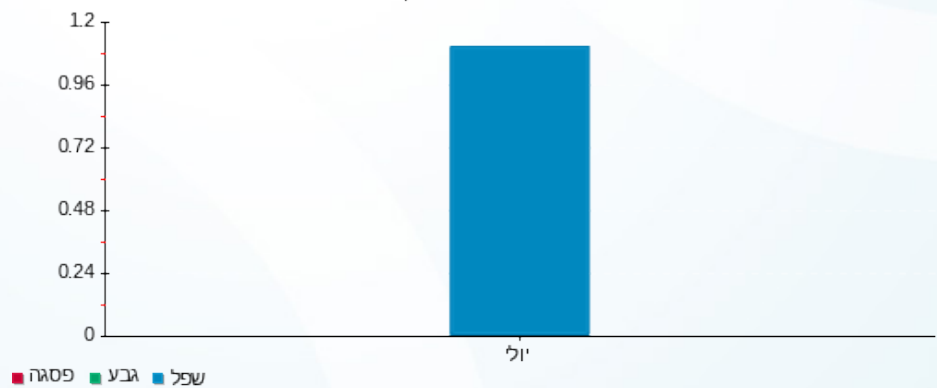

03/05/22 תאריך הפקה:  
 30/04/22 תאריך קריאה נוכחית:  
 01/04/22 תאריך קריאה קודמת:

שם דייר: ראשי שנאי 2 מלון ק. גג  
 שם אתר: קניון אבנת מגדל

**לקוח/ה נכבד/ה, אנו מתכבדים להגיש את חישוב צריכת החשמל לתקופה 01/04/22 - 30/04/22:**

ראשי שנאי 2 ק. גג - 1 - 15140055 (3x2500)

| סוג תעריף | סוג צריכה | קריאה קודמת  | קריאה נוכחית | סה"כ צריכה בקוט"ש | מחיר לקוט"ש בא"ג | סה"כ לתשלום |
|-----------|-----------|--------------|--------------|-------------------|------------------|-------------|
|           |           | 01/04/22     | 30/04/22     |                   |                  |             |
| 777       | פסגה      | 1,380,822.30 | 1,419,716.00 | 38,893.70         | 46.64            | 18,140.02 ₪ |
| 778       | גבע       | 1,304,770.40 | 1,321,850.30 | 17,079.90         | 38.61            | 6,594.55 ₪  |
| 779       | שפל       | 1,107,620.50 | 1,144,706.90 | 37,086.40         | 31.90            | 11,830.56 ₪ |

סה"כ לדייר:

| פסגה        | גבע        | שפל         | סה"כ        | שיא ביקוש |
|-------------|------------|-------------|-------------|-----------|
| 38,893.70   | 17,079.90  | 37,086.40   | 93,060.00   |           |
| 18,140.02 ₪ | 6,594.55 ₪ | 11,830.56 ₪ | 36,565.13 ₪ |           |

סה"כ צריכה  
 סה"כ לתשלום

|             |  |                     |
|-------------|--|---------------------|
| 214.45 ₪    | <b>תשלום קבוע</b>                          |                     |
| 443.77 ₪    | <b>תשלום עבור גודל חיבור בKVA (3x2500)</b> |                     |
| 37,223.36 ₪ | <b>סה"כ לתשלום</b>                         | <b>לא כולל מע"מ</b> |

התפלגות חיוב בש"ח לפי תעו"ז

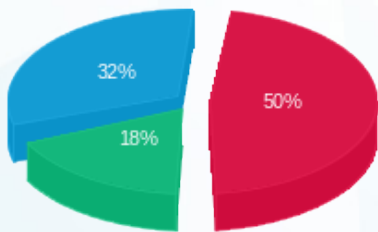

פסגה (18,140.02 ₪) - 50%  
 גבע (6,594.55 ₪) - 18%  
 שפל (11,830.56 ₪) - 32%

הסטוריית צריכה בקוט"ש

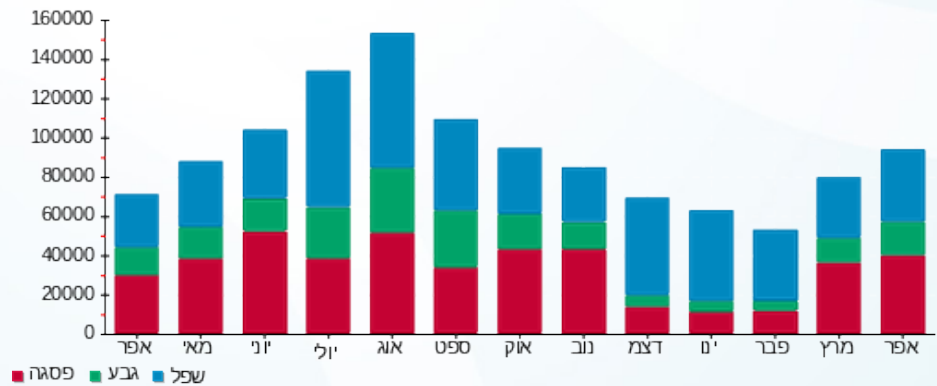



03/05/22

תאריך הפקדה:

שם דייר: ראשי שנאי 3 ק. גג

30/04/22

תאריך קריאה נוכחית:

שם אתר: קניון אבנת מגדל

01/04/22

תאריך קריאה קודמת:

לקוח/ה נכבד/ה, אנו מתכבדים להגיש את חישוב צריכת החשמל לתקופה 01/04/22 - 30/04/22:

ראשי שנאי 3 ק. גג - 1 - 15140056(0x0)

| סוג תעריף | סוג צריכה | קריאה קודמת  | קריאה נוכחית | סה"כ צריכה בקוט"ש        | מחיר לקוט"ש בא"ג | סה"כ לתשלום |
|-----------|-----------|--------------|--------------|--------------------------|------------------|-------------|
|           |           | 01/04/22     | 30/04/22     | פרטי חשבון עבור תאריכים: |                  |             |
| 777       | פסגה      | 1,455,827.30 | 1,482,855.30 | 27,028.00                | 46.64            | 12,605.86 ₪ |
| 778       | גבע       | 832,622.37   | 841,430.57   | 8,808.20                 | 38.61            | 3,400.85 ₪  |
| 779       | שפל       | 2,234,301.16 | 2,253,423.76 | 19,122.60                | 31.90            | 6,100.11 ₪  |

סה"כ לדיר:

| פסגה        | גבע        | שפל        | סה"כ        | שיא ביקוש |
|-------------|------------|------------|-------------|-----------|
| 27,028.00   | 8,808.20   | 19,122.60  | 54,958.80   |           |
| 12,605.86 ₪ | 3,400.85 ₪ | 6,100.11 ₪ | 22,106.81 ₪ |           |

סה"כ צריכה

סה"כ לתשלום

|             |                                  |              |
|-------------|----------------------------------|--------------|
| 214.45 ₪    | תשלום קבוע                       |              |
| 0.00 ₪      | תשלום עבור גודל חיבור בKVA (0x0) |              |
| 22,321.26 ₪ | סה"כ לתשלום                      | לא כולל מע"מ |

התפלגות חיוב בש"ח לפי תעו"ז

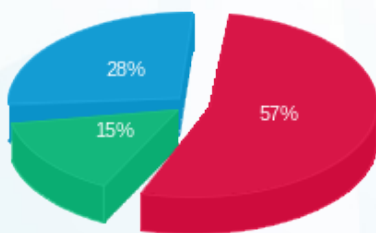

- פסגה (12,605.86 ₪)
- גבע (3,400.85 ₪)
- שפל (6,100.11 ₪)

הסטוריית צריכה בקוט"ש

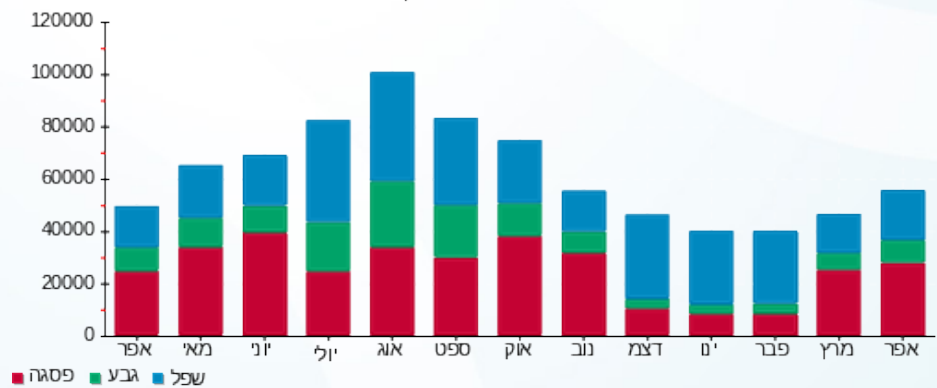



03/05/22

תאריך הפקה:

שם דייר: ריגנס ק. 11  
שם אתר: קניון אבנת מגדל

30/04/22

תאריך קריאה נוכחית:

01/04/22

תאריך קריאה קודמת:

לקוח/ה נכבד/ה, אנו מתכבדים להגיש את חישוב צריכת החשמל לתקופה 01/04/22 - 30/04/22:

ריגנס בלתי חיוני 11 - 1 (3x250)

| סוג תעריף | סוג צריכה | קריאה קודמת | קריאה נוכחית | סה"כ צריכה בקוט"ש | מחיר לקוט"ש בא"ג         | סה"כ לתשלום |
|-----------|-----------|-------------|--------------|-------------------|--------------------------|-------------|
|           |           |             | 30/04/22     | 01/04/22          | פרטי חשבון עבור תאריכים: |             |
| 777       | פסגה      | 94,966.40   | 97,505.60    | 2,539.20          | 46.64                    | 1,184.28 ₪  |
| 778       | גבע       | 36,824.00   | 37,675.20    | 851.20            | 38.61                    | 328.65 ₪    |
| 779       | שפל       | 124,052.40  | 126,104.00   | 2,051.60          | 31.90                    | 654.46 ₪    |

ריגנס חיוני 2 - 2 (0x0)

| סוג תעריף | סוג צריכה | קריאה קודמת | קריאה נוכחית | סה"כ צריכה בקוט"ש | מחיר לקוט"ש בא"ג         | סה"כ לתשלום |
|-----------|-----------|-------------|--------------|-------------------|--------------------------|-------------|
|           |           |             | 30/04/22     | 01/04/22          | פרטי חשבון עבור תאריכים: |             |
| 777       | פסגה      | 10,549.20   | 10,815.20    | 266.00            | 46.64                    | 124.06 ₪    |
| 778       | גבע       | 5,606.10    | 5,737.95     | 131.85            | 38.61                    | 50.91 ₪     |
| 779       | שפל       | 17,941.65   | 18,263.05    | 321.40            | 31.90                    | 102.53 ₪    |

סה"כ לדירה:

| פסגה       | גבע      | שפל      | סה"כ       | שיא ביקוש |
|------------|----------|----------|------------|-----------|
| 2,805.20   | 983.05   | 2,373.00 | 6,161.25   | 523.05    |
| 1,308.35 ₪ | 379.56 ₪ | 756.99 ₪ | 2,444.89 ₪ |           |

סה"כ צריכה  
סה"כ לתשלום

|            |                                    |              |
|------------|------------------------------------|--------------|
| 214.45 ₪   | תשלום קבוע                         |              |
| 44.38 ₪    | תשלום עבור גודל חיבור בKVA (3x250) |              |
| 2,703.72 ₪ | סה"כ לתשלום                        | לא כולל מע"מ |

התפלגות חיוב בש"ח לפי תע"ז

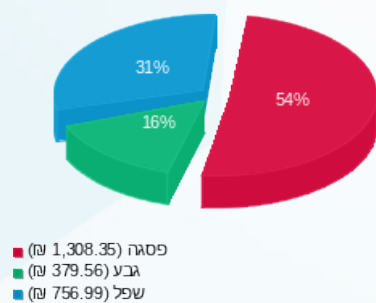

הסטוריית צריכה בקוט"ש

