

04/05/22 תאריך הפקה:
 30/04/22 תאריך קריאה נוכחית:
 01/04/22 תאריך קריאה קודמת:

שם דייר: TNT
 שם אתר: מול סכנין

לקוח/ה נכבד/ה, אנו מתכבדים להגיש את חישוב צריכת החשמל לתקופה 01/04/22 - 30/04/22:

TNT - (0x0)81005575 - 2

סה"כ לתשלום	מחיר לקוט"ש בא"ג	סה"כ צריכה בקוט"ש	קריאה נוכחית	קריאה קודמת	סוג צריכה	סוג תעריף
			30/04/22	01/04/22	פרטי חשבון עבור תאריכים:	
₪ 0.00	46.64	0.00	53,524.60	53,524.60	פסגה	777
₪ 0.08	38.61	0.20	28,866.40	28,866.20	גבע	778
₪ 0.03	31.90	0.10	28,756.50	28,756.40	שפל	779

תוספת קבועה

סה"כ לתשלום	מחיר עבור קוט"ש אחד ב	סה"כ צריכה	הערה
₪ 0.01	0.36	0.03	תוספת אחוזים

סה"כ לדייר:

שיא ביקוש	סה"כ	שפל	גבע	פסגה	סה"כ צריכה
	0.30	0.10	0.20	0.00	סה"כ לתשלום
	₪ 0.11	₪ 0.03	₪ 0.08	₪ 0.00	

₪ 214.45	תשלום קבוע	
₪ 0.00	תשלום עבור גודל חיבור ב KVA (0x0)	
₪ 214.57	סה"כ לתשלום	לא כולל מע"מ

התפלגות חיוב בש"ח לפי תע"ז

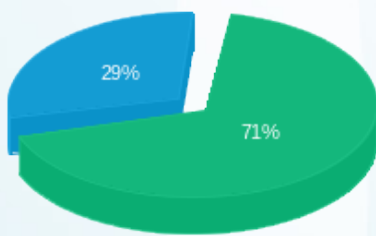

פסגה (0.00 ₪)
 גבע (0.08 ₪)
 שפל (0.03 ₪)

הסטוריית צריכה בקוט"ש

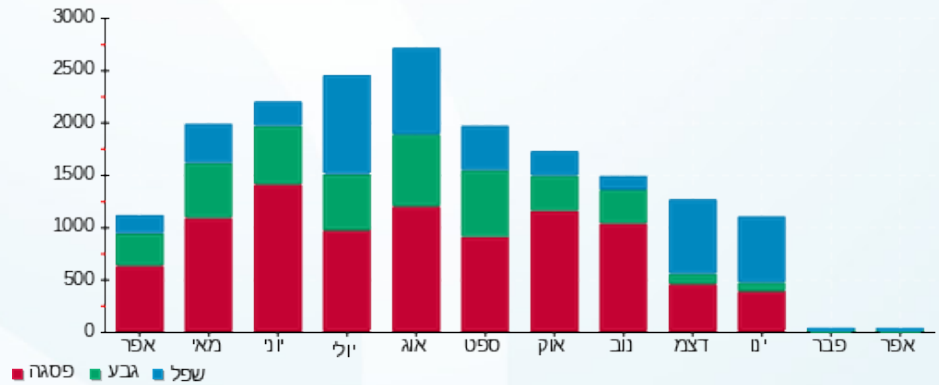



04/05/22

תאריך הפקה:

שם דייר: vela demola

30/04/22

תאריך קריאה נוכחית:

שם אתר: מול סכנין

01/04/22

תאריך קריאה קודמת:

לקוח/ה נכבד/ה, אנו מתכבדים להגיש את חישוב צריכת החשמל לתקופה 01/04/22 - 30/04/22:

vela demola - (0x0)81007918 - 5

סה"כ לתשלום	מחיר לקוט"ש בא"ג	סה"כ צריכה בקוט"ש	קריאה נוכחית	קריאה קודמת	סוג צריכה	סוג תעריף
			30/04/22	01/04/22	פרטי חשבון עבור תאריכים:	
153.65 ₪	46.64	329.45	84,435.39	84,105.94	פסגה	777
9.99 ₪	38.61	25.87	38,261.29	38,235.42	גבע	778
27.73 ₪	31.90	86.93	42,756.07	42,669.13	שפל	779

תוספת קבועה

סה"כ לתשלום	מחיר עבור קוט"ש אחד ב	סה"כ צריכה	הערה
19.14 ₪	0.43	44.23	תוספת אחוזים

סה"כ לדייר:

שיא ביקוש	סה"כ	שפל	גבע	פסגה	סה"כ צריכה
6.64	442.25	86.93	25.87	329.45	סה"כ לתשלום
	191.37 ₪	27.73 ₪	9.99 ₪	153.65 ₪	

214.45 ₪	תשלום קבוע	
0.00 ₪	תשלום עבור גודל חיבור ב KVA (0x0)	
424.96 ₪	סה"כ לתשלום	לא כולל מע"מ

התפלגות חיוב בש"ח לפי תעו"ז

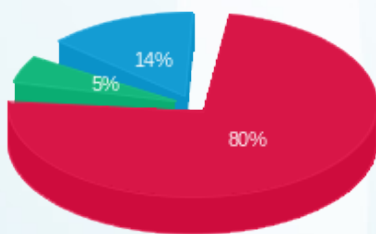

■ פסגה (153.65 ₪)
 ■ גבע (9.99 ₪)
 ■ שפל (27.73 ₪)

הסטוריית צריכה בקוט"ש

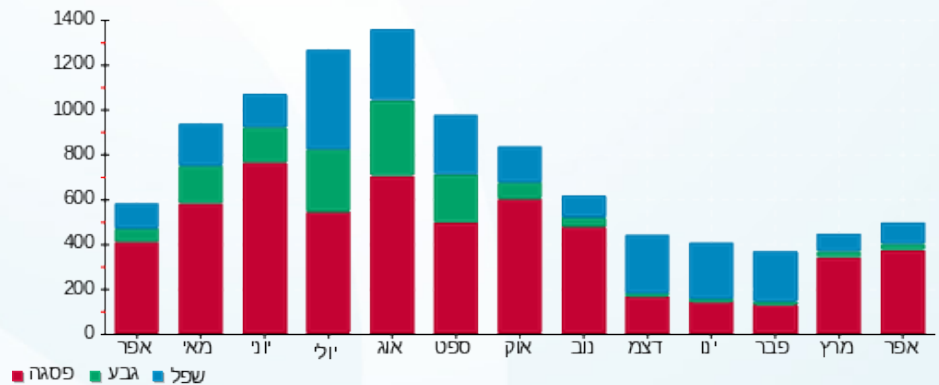



04/05/22

תאריך הפקה:

שם דייר: VR DRIVE

30/04/22

תאריך קריאה נוכחית:

שם אתר: מול סכנין

01/04/22

תאריך קריאה קודמת:

לקוח/ה נכבד/ה, אנו מתכבדים להגיש את חישוב צריכת החשמל לתקופה 01/04/22 - 30/04/22:

VR DRIVE - (0x0)81007918 - 3

סוג תעריף	סוג צריכה	קריאה קודמת	קריאה נוכחית	סה"כ צריכה בקוט"ש	מחיר לקוט"ש בא"ג	סה"כ לתשלום
פרטי חשבון עבור תאריכים:						
777	פסגה	01/04/22	30/04/22	865.59	46.64	403.71 ₪
778	גבע	35,930.90	36,231.22	300.32	38.61	115.96 ₪
779	שפל	41,165.08	41,674.91	509.82	31.90	162.63 ₪

תוספת קבועה

הערה	סה"כ צריכה	מחיר עבור קוט"ש אחד ב	סה"כ לתשלום
תוספת אחוזים	167.57	0.41	68.23 ₪

סה"כ לדייר:

פסגה	גבע	שפל	סה"כ	שיא ביקוש
865.59	300.32	509.82	1,675.74	8.69
403.71 ₪	115.96 ₪	162.63 ₪	682.30 ₪	

סה"כ צריכה

סה"כ לתשלום

214.45 ₪	תשלום קבוע	
0.00 ₪	תשלום עבור גודל חיבור ב KVA (0x0)	
964.98 ₪	סה"כ לתשלום	לא כולל מע"מ

התפלגות חיוב בש"ח לפי תע"ז

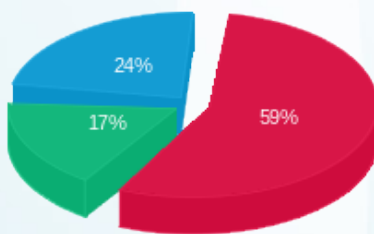

פסגה (403.71 ₪) ■
 גבע (115.96 ₪) ■
 שפל (162.63 ₪) ■

הסטוריית צריכה בקוט"ש

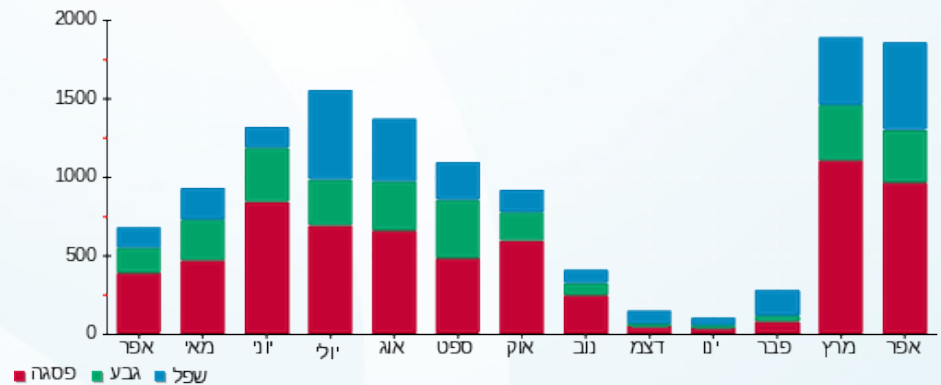



04/05/22

תאריך הפקה:

שם דייר: אופטינייס בע"מ

30/04/22

תאריך קריאה נוכחית:

שם אתר: מול סכנין

01/04/22

תאריך קריאה קודמת:

לקוח/ה נכבד/ה, אנו מתכבדים להגיש את חישוב צריכת החשמל לתקופה 01/04/22 - 30/04/22:

אופטינייס בע"מ - 4 - 81004063(0x0)

סוג תעריף	סוג צריכה	קריאה קודמת	קריאה נוכחית	סה"כ צריכה בקוט"ש	מחיר לקוט"ש בא"ג	סה"כ לתשלום
פרטי חשבון עבור תאריכים:						
777	פסגה	01/04/22	30/04/22	536.95	46.64	250.44 ₪
778	גבע	67,763.32	68,005.01	241.70	38.61	93.32 ₪
779	שפל	83,890.40	84,235.70	345.30	31.90	110.15 ₪

תוספת קבועה

הערה	סה"כ צריכה	מחיר עבור קוט"ש אחד ב	סה"כ לתשלום
תוספת אחוזים	112.40	0.40	45.39 ₪

סה"כ לדייר:

פסגה	גבע	שפל	סה"כ	שיא ביקוש
536.95	241.70	345.30	1,123.95	6.54
250.44 ₪	93.32 ₪	110.15 ₪	453.91 ₪	

סה"כ צריכה

סה"כ לתשלום

214.45 ₪	תשלום קבוע	
0.00 ₪	תשלום עבור גודל חיבור ב KVA (0x0)	
713.75 ₪	סה"כ לתשלום	לא כולל מע"מ

התפלגות חיוב בש"ח לפי תע"ז

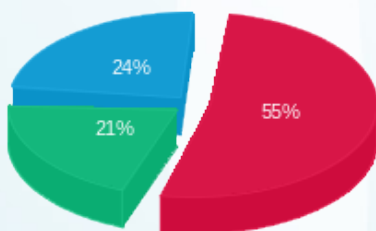

פסגה (250.44 ₪) 55%
 גבע (93.32 ₪) 21%
 שפל (110.15 ₪) 24%

הסטוריית צריכה בקוט"ש

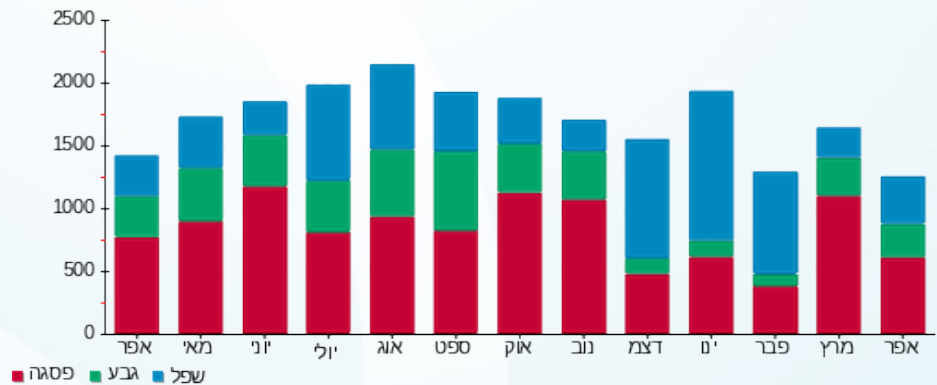



04/05/22

תאריך הפקדה:

שם דייר: אלוניאל בע"מ

30/04/22

תאריך קריאה נוכחית:

שם אתר: מול סכנין

01/04/22

תאריך קריאה קודמת:

לקוח/ה נכבד/ה, אנו מתכבדים להגיש את חישוב צריכת החשמל לתקופה 01/04/22 - 30/04/22:

אלוניאל בע"מ - 1 - 81004482(0x0)

סוג תעריף	סוג צריכה	קריאה קודמת	קריאה נוכחית	סה"כ צריכה בקוט"ש	מחיר לקוט"ש בא"ג	סה"כ לתשלום
			30/04/22	01/04/22	פרטי חשבון עבור תאריכים:	
777	פסגה	715,558.00	718,850.09	3,292.08	46.64	1,535.43 ₪
778	גבע	412,312.08	413,993.60	1,681.52	38.61	649.23 ₪
779	שפל	652,891.30	655,529.88	2,638.58	31.90	841.71 ₪

תוספת קבועה

הערה	סה"כ צריכה	מחיר עבור קוט"ש אחד ב	סה"כ לתשלום
תוספת אחוזים	761.22	0.40	302.64 ₪

סה"כ לדייר:

פסגה	גבע	שפל	סה"כ	שיא ביקוש
3,292.08	1,681.52	2,638.58	7,612.18	25.74
1,535.43 ₪	649.23 ₪	841.71 ₪	3,026.37 ₪	

סה"כ צריכה

סה"כ לתשלום

214.45 ₪	תשלום קבוע	
0.00 ₪	תשלום עבור גודל חיבור ב KVA (0x0)	
3,543.46 ₪	סה"כ לתשלום	לא כולל מע"מ

התפלגות חיוב בש"ח לפי תע"ז

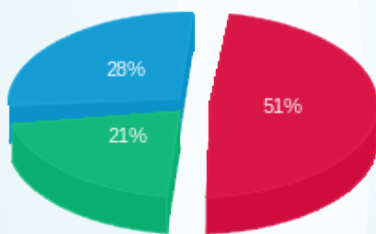

- פסגה (1,535.43 ₪)
- גבע (649.23 ₪)
- שפל (841.71 ₪)

הסטוריית צריכה בקוט"ש

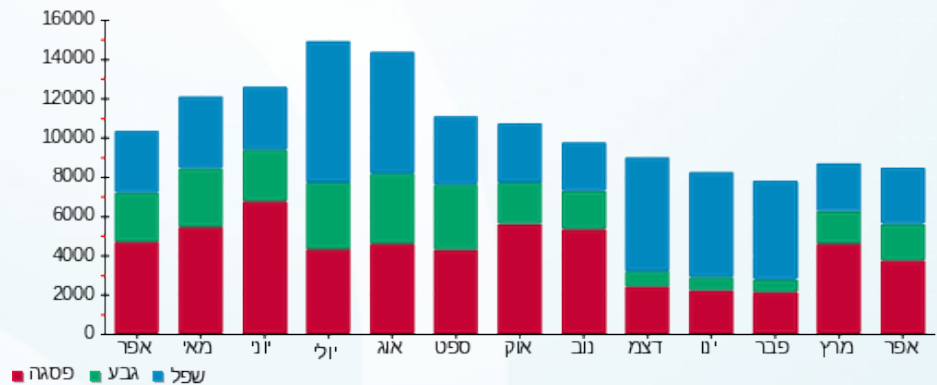

04/05/22 תאריך הפקדה:
 30/04/22 תאריך קריאה נוכחית:
 01/04/22 תאריך קריאה קודמת:

שם דייר: אלמשהדאי קינג סטור הע"מ
 שם אתר: מול סכנין

לקוח/ה נכבד/ה, אנו מתכבדים להגיש את חישוב צריכת החשמל לתקופה 01/04/22 - 30/04/22:

אלמשהדאי קינג סטור הע"מ - 1 - 70043012 (0x0)

סוג תעריף	סוג צריכה	קריאה קודמת	קריאה נוכחית	סה"כ צריכה בקוט"ש	מחיר לקוט"ש בא"ג	סה"כ לתשלום
פרטי חשבון עבור תאריכים:						
777	פסגה	01/04/22	30/04/22	31,058.88	46.64	14,485.86 ₪
778	גבע	2,714,333.54	2,729,507.06	15,173.53	38.61	5,858.50 ₪
779	שפל	5,187,155.91	5,211,738.97	24,583.06	31.90	7,841.99 ₪

תוספת קבועה

הערה	סה"כ צריכה	מחיר עבור קוט"ש אחד ב	סה"כ לתשלום
תוספת אחוזים	7,081.55	0.40	2,818.64 ₪

סה"כ לדייר:

פסגה	גבע	שפל	סה"כ	שיא ביקוש
31,058.88	15,173.53	24,583.06	70,815.46	187.65
14,485.86 ₪	5,858.50 ₪	7,841.99 ₪	28,186.36 ₪	

סה"כ צריכה
 סה"כ לתשלום

214.45 ₪	תשלום קבוע	
0.00 ₪	תשלום עבור גודל חיבור ב KVA (0x0)	
31,219.44 ₪	סה"כ לתשלום	לא כולל מע"מ

התפלגות חיוב בש"ח לפי תע"ר

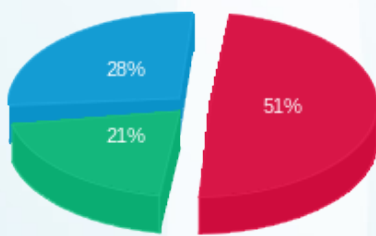

■ פסגה (14,485.86 ₪)
 ■ גבע (5,858.50 ₪)
 ■ שפל (7,841.99 ₪)

הסטוריית צריכה בקוט"ש

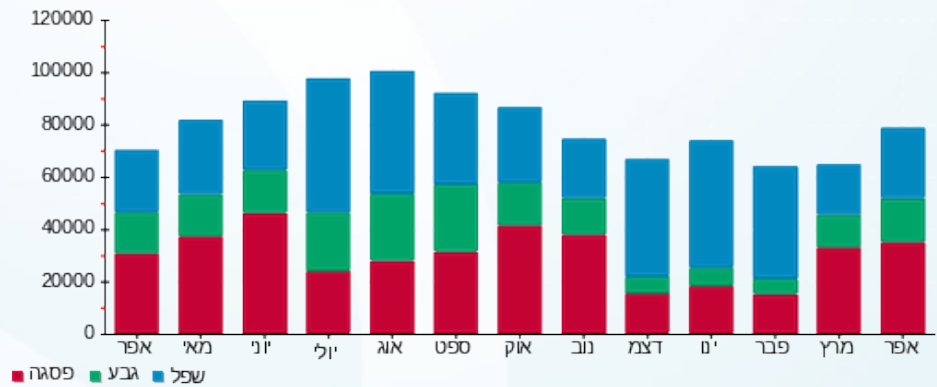



04/05/22

תאריך הפקדה:

שם דייר: אלפא אבו ריא

30/04/22

תאריך קריאה נוכחית:

שם אתר: מול סכנין

01/04/22

תאריך קריאה קודמת:

לקוח/ה נכבד/ה, אנו מתכבדים להגיש את חישוב צריכת החשמל לתקופה 01/04/22 - 30/04/22:

אלפא אבו ריא - 3 - 81005575(0x0)

סה"כ לתשלום	מחיר לקוט"ש בא"ג	סה"כ צריכה בקוט"ש	קריאה נוכחית	קריאה קודמת	סוג צריכה	סוג תעריף
			30/04/22	01/04/22		פרטי חשבון עבור תאריכים:
₪ 2.75	46.64	5.90	104,424.80	104,418.90	פסגה	777
₪ 0.85	38.61	2.20	49,221.70	49,219.50	גבע	778
₪ 1.40	31.90	4.40	55,075.00	55,070.60	שפל	779

תוספת קבועה

סה"כ לתשלום	מחיר עבור קוט"ש אחד ב	סה"כ צריכה	הערה
₪ 0.50	0.40	1.25	תוספת אחוזים

סה"כ לדייר:

שיא ביקוש	סה"כ	שפל	גבע	פסגה
0.70	12.50	4.40	2.20	5.90
	₪ 5.00	₪ 1.40	₪ 0.85	₪ 2.75

סה"כ צריכה

סה"כ לתשלום

₪ 214.45	תשלום קבוע	
₪ 0.00	תשלום עבור גודל חיבור ב KVA (0x0)	
₪ 219.96	סה"כ לתשלום	לא כולל מע"מ

התפלגות חיוב בש"ח לפי תע"ז

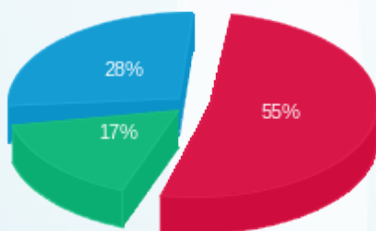

- פסגה (₪ 2.75)
- גבע (₪ 0.85)
- שפל (₪ 1.40)

הסטוריית צריכה בקוט"ש

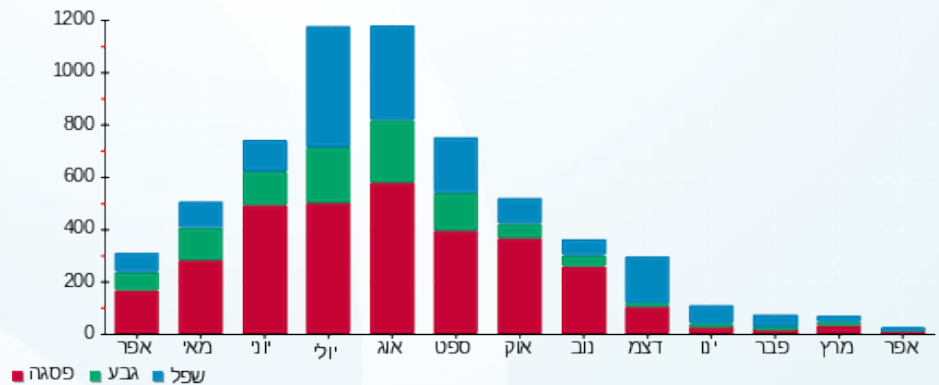



04/05/22 תאריך הפקה:
 30/04/22 תאריך קריאה נוכחית:
 01/04/22 תאריך קריאה קודמת:

שם דייר: בוגרט
שם אתר: מול סכנין

לקוח/ה נכבד/ה, אנו מתכבדים להגיש את חישוב צריכת החשמל לתקופה 01/04/22 - 30/04/22:

בוגרט - 7 - 81007918(0x0)

סוג תעריף	סוג צריכה	קריאה קודמת	קריאה נוכחית	סה"כ צריכה בקוט"ש	מחיר לקוט"ש בא"ג	סה"כ לתשלום
פרטי חשבון עבור תאריכים:						
777	פסגה	01/04/22	30/04/22	0.00	46.64	0.00 ₪
778	גבע	46,898.57	46,898.57	0.00	38.61	0.00 ₪
779	שפל	57,652.27	57,652.27	0.00	31.90	0.00 ₪

תוספת קבועה

הערה	סה"כ צריכה	מחיר עבור קוט"ש אחד ב	סה"כ לתשלום
תוספת אחוזים	0.00	0.00	0.00 ₪

סה"כ לדייר:

פסגה	גבע	שפל	סה"כ	שיא ביקוש
0.00	0.00	0.00	0.00	
0.00 ₪	0.00 ₪	0.00 ₪	0.00 ₪	

סה"כ צריכה

סה"כ לתשלום

214.45 ₪	תשלום קבוע	
0.00 ₪	תשלום עבור גודל חיבור ב KVA (0x0)	
214.45 ₪	סה"כ לתשלום	לא כולל מע"מ



04/05/22 תאריך הפקה:
 30/04/22 תאריך קריאה נוכחית:
 01/04/22 תאריך קריאה קודמת:

שם דייר: בוגרט
 שם אתר: מול סכנין

לקוח/ה נכבד/ה, אנו מתכבדים להגיש את חישוב צריכת החשמל לתקופה 01/04/22 - 30/04/22:

בוגרט - 6 - 81005575(0x0)

סוג תעריף	סוג צריכה	קריאה קודמת	קריאה נוכחית	סה"כ צריכה בקוט"ש	מחיר לקוט"ש בא"ג	סה"כ לתשלום
		01/04/22	30/04/22	פרטי חשבון עבור תאריכים:		
777	פסגה	378,915.30	380,044.00	1,128.70	46.64	526.43 ₪
778	גבע	203,474.70	203,978.50	503.80	38.61	194.52 ₪
779	שפל	212,223.10	212,875.80	652.70	31.90	208.21 ₪

תוספת קבועה

הערה	סה"כ צריכה	מחיר עבור קוט"ש אחד ב	סה"כ לתשלום
תוספת אחוזים	228.52	0.41	92.92 ₪

סה"כ לדייר:

פסגה	גבע	שפל	סה"כ	שיא ביקוש
1,128.70	503.80	652.70	2,285.20	12.50
526.43 ₪	194.52 ₪	208.21 ₪	929.15 ₪	

סה"כ צריכה
 סה"כ לתשלום

214.45 ₪	תשלום קבוע	
0.00 ₪	תשלום עבור גודל חיבור ב KVA (0x0)	
1,236.52 ₪	סה"כ לתשלום	לא כולל מע"מ

התפלגות חיוב בש"ח לפי תע"ז

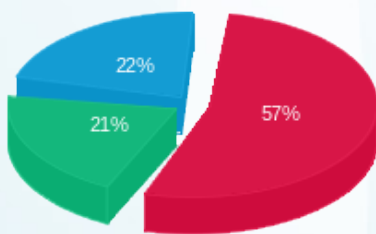

פסגה (526.43 ₪) ■
 גבע (194.52 ₪) ■
 שפל (208.21 ₪) ■

הסטוריית צריכה בקוט"ש

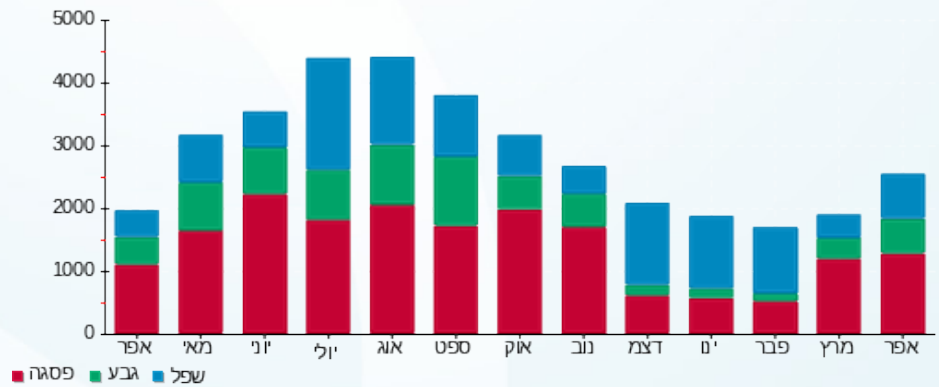



04/05/22

תאריך הפקדה:

שם דייר: בוטיק יארא

30/04/22

תאריך קריאה נוכחית:

שם אתר: מול סכנין

01/04/22

תאריך קריאה קודמת:

לקוח/ה נכבד/ה, אנו מתכבדים להגיש את חישוב צריכת החשמל לתקופה 01/04/22 - 30/04/22:

בוטיק יארא - 2 - 81007918(0x0)

סוג תעריף	סוג צריכה	קריאה קודמת	קריאה נוכחית	סה"כ צריכה בקוט"ש	מחיר לקוט"ש בא"ג	סה"כ לתשלום
פרטי חשבון עבור תאריכים:						
777	פסגה	01/04/22	30/04/22	1,484.30	46.64	692.28 ₪
778	גבע	169,218.79	169,765.83	547.04	38.61	211.21 ₪
779	שפל	200,374.27	201,167.23	792.96	31.90	252.95 ₪

תוספת קבועה

הערה	סה"כ צריכה	מחיר עבור קוט"ש אחד ב	סה"כ לתשלום
תוספת אחוזים	282.43	0.41	115.64 ₪

סה"כ לדייר:

פסגה	גבע	שפל	סה"כ	שיא ביקוש
1,484.30	547.04	792.96	2,824.29	14.58
692.28 ₪	211.21 ₪	252.95 ₪	1,156.44 ₪	

סה"כ צריכה

סה"כ לתשלום

214.45 ₪	תשלום קבוע	
0.00 ₪	תשלום עבור גודל חיבור ב KVA (0x0)	
1,486.54 ₪	סה"כ לתשלום	לא כולל מע"מ

התפלגות חיוב בש"ח לפי תע"ז

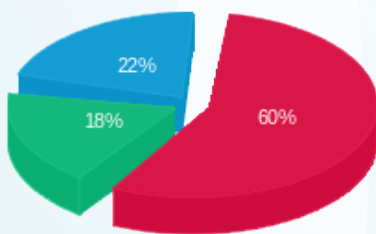

פסגה (692.28 ₪) ■
 גבע (211.21 ₪) ■
 שפל (252.95 ₪) ■

הסטוריית צריכה בקוט"ש

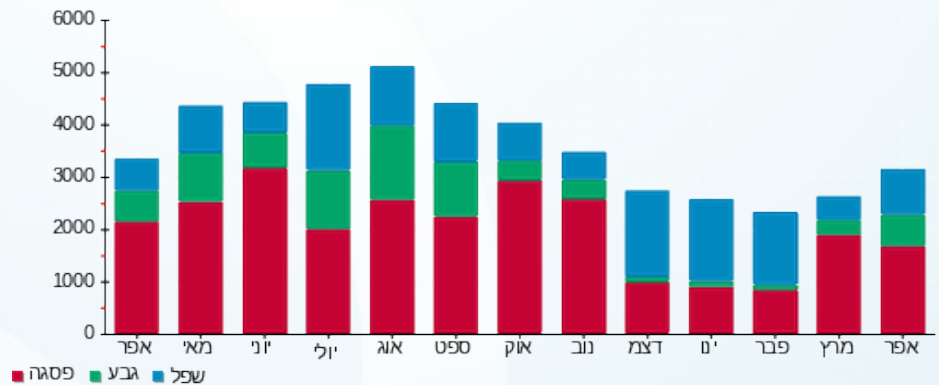

פסגה ■ גבע ■ שפל





04/05/22

תאריך הפקדה:

שם דייר: בנק ירושלים בע"מ

30/04/22

תאריך קריאה נוכחית:

שם אתר: מול סכנין

01/04/22

תאריך קריאה קודמת:

לקוח/ה נכבד/ה, אנו מתכבדים להגיש את חישוב צריכת החשמל לתקופה 01/04/22 - 30/04/22:

בנק ירושלים בע"מ - 1 - 81005575(0x0)

סוג תעריף	סוג צריכה	קריאה קודמת	קריאה נוכחית	סה"כ צריכה בקוט"ש	מחיר לקוט"ש בא"ג	סה"כ לתשלום
פרטי חשבון עבור תאריכים:						
777	פסגה	01/04/22	30/04/22	1,012.00	46.64	472.00 ₪
778	גבע	85,167.70	85,601.90	434.20	38.61	167.64 ₪
779	שפל	150,439.00	151,360.10	921.10	31.90	293.83 ₪

תוספת קבועה

הערה	סה"כ צריכה	מחיר עבור קוט"ש אחד ב	סה"כ לתשלום
תוספת אחוזים	236.73	0.39	93.35 ₪

סה"כ לדייר:

פסגה	גבע	שפל	סה"כ	שיא ביקוש
1,012.00	434.20	921.10	2,367.30	9.40
472.00 ₪	167.64 ₪	293.83 ₪	933.47 ₪	

סה"כ צריכה

סה"כ לתשלום

214.45 ₪	תשלום קבוע	
0.00 ₪	תשלום עבור גודל חיבור ב KVA (0x0)	
1,241.27 ₪	סה"כ לתשלום	לא כולל מע"מ

התפלגות חיוב בש"ח לפי תע"ז

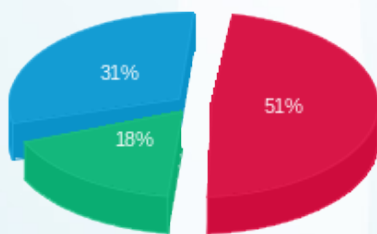

פסגה (472.00 ₪) ■
 גבע (167.64 ₪) ■
 שפל (293.83 ₪) ■

הסטוריית צריכה בקוט"ש

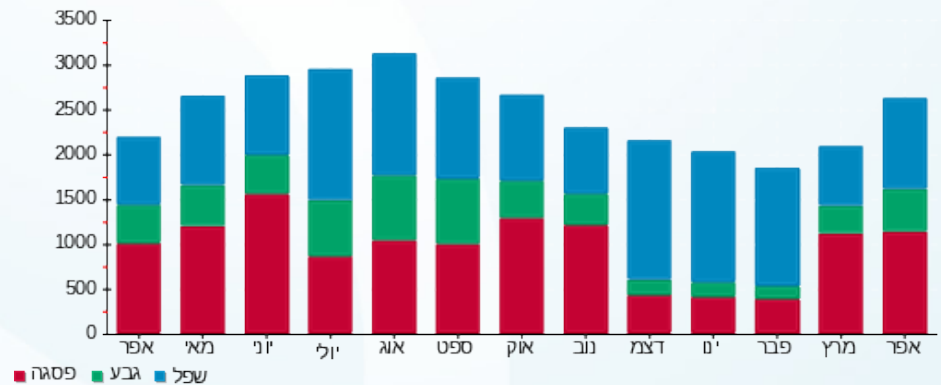

פסגה ■ גבע ■ שפל



04/05/22 תאריך הפקה:
 30/04/22 תאריך קריאה נוכחית:
 01/04/22 תאריך קריאה קודמת:

שם דייר: בנק מרכנתיל
 שם אתר: מול סכנין

לקוח/ה נכבד/ה, אנו מתכבדים להגיש את חישוב צריכת החשמל לתקופה 01/04/22 - 30/04/22:

בנק מרכנתיל - 5 - 81004482(0x0)

סוג תעריף	סוג צריכה	קריאה קודמת	קריאה נוכחית	סה"כ צריכה בקוט"ש	מחיר לקוט"ש בא"ג	סה"כ לתשלום
פרטי חשבון עבור תאריכים:						
777	פסגה	01/04/22	30/04/22	3,001.98	46.64	1,400.12 ₪
778	גבע	171,325.45	171,801.66	476.21	38.61	183.86 ₪
779	שפל	288,678.82	289,645.99	967.17	31.90	308.53 ₪

תוספת קבועה

הערה	סה"כ צריכה	מחיר עבור קוט"ש אחד	סה"כ לתשלום
תוספת אחוזים	444.54	0.43	189.25 ₪

סה"כ לדייר:

פסגה	גבע	שפל	סה"כ	שיא ביקוש
3,001.98	476.21	967.17	4,445.35	22.48
1,400.12 ₪	183.86 ₪	308.53 ₪	1,892.51 ₪	

סה"כ צריכה
 סה"כ לתשלום

214.45 ₪	תשלום קבוע	
0.00 ₪	תשלום עבור גודל חיבור בKVA (0x0)	
2,296.21 ₪	סה"כ לתשלום	לא כולל מע"מ

התפלגות חיוב בש"ח לפי תע"ז

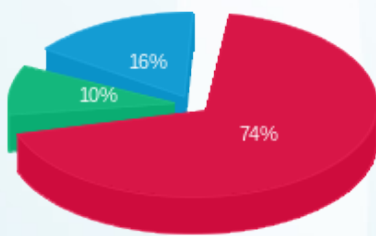

פסגה (1,400.12 ₪)
 גבע (183.86 ₪)
 שפל (308.53 ₪)

הסטוריית צריכה בקוט"ש

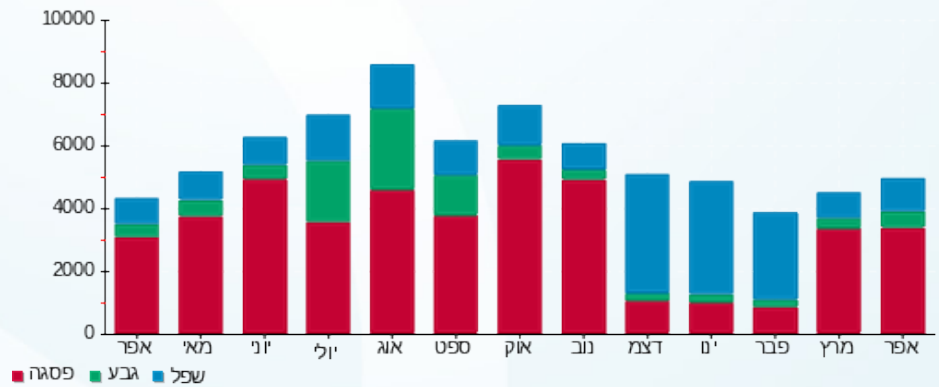



04/05/22

תאריך הפקדה:

שם דייר: גולדן רוז סכנין

30/04/22

תאריך קריאה נוכחית:

שם אתר: מול סכנין

01/04/22

תאריך קריאה קודמת:

לקוח/ה נכבד/ה, אנו מתכבדים להגיש את חישוב צריכת החשמל לתקופה 01/04/22 - 30/04/22:

גולדן רוז סכנין - 8 - 81005575(0x0)

סה"כ לתשלום	מחיר לקוט"ש בא"ג	סה"כ צריכה בקוט"ש	קריאה נוכחית	קריאה קודמת	סוג צריכה	סוג תעריף
			30/04/22	01/04/22		פרטי חשבון עבור תאריכים:
106.43 ₪	46.64	228.20	80,503.50	80,275.30	פסגה	777
31.70 ₪	38.61	82.10	46,164.10	46,082.00	גבע	778
34.36 ₪	31.90	107.70	40,195.00	40,087.30	שפל	779

תוספת קבועה

סה"כ לתשלום	מחיר עבור קוט"ש אחד ב	סה"כ צריכה	הערה
17.25 ₪	0.41	41.80	תוספת אחוזים

סה"כ לדייר:

שיא ביקוש	סה"כ	שפל	גבע	פסגה	סה"כ צריכה
3.30	418.00	107.70	82.10	228.20	סה"כ לתשלום
	172.49 ₪	34.36 ₪	31.70 ₪	106.43 ₪	

214.45 ₪	תשלום קבוע	
0.00 ₪	תשלום עבור גודל חיבור ב KVA (0x0)	
404.19 ₪	סה"כ לתשלום	לא כולל מע"מ

התפלגות חיוב בש"ח לפי תעו"ז

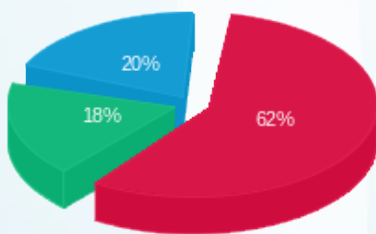

■ פסגה (106.43 ₪)
■ גבע (31.70 ₪)
■ שפל (34.36 ₪)

הסטוריית צריכה בקוט"ש

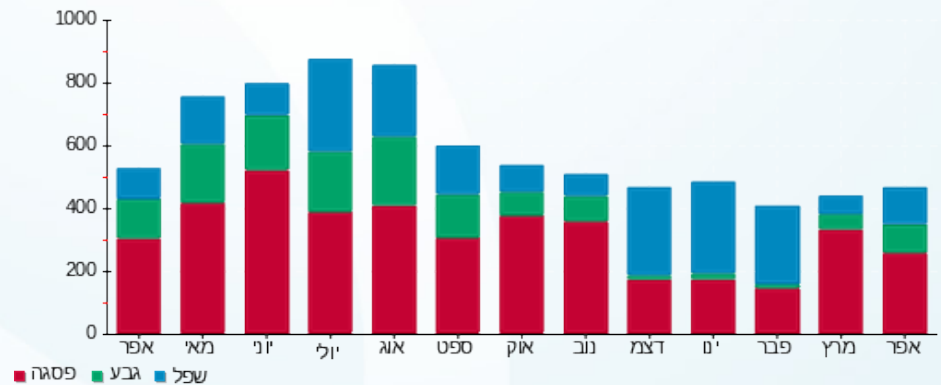



04/05/22

תאריך הפקדה:

שם דייר: גולף
שם אתר: מול סכנין

30/04/22

תאריך קריאה נוכחית:

01/04/22

תאריך קריאה קודמת:

לקוח/ה נכבד/ה, אנו מתכבדים להגיש את חישוב צריכת החשמל לתקופה 01/04/22 - 30/04/22:

גולף - 1 - 81004063(0x0)

סה"כ לתשלום	מחיר לקוט"ש בא"ג	סה"כ צריכה בקוט"ש	קריאה נוכחית	קריאה קודמת	סוג צריכה	סוג תעריף
			30/04/22	01/04/22		פרטי חשבון עבור תאריכים:
₪ 696.32	46.64	1,492.98	492,917.20	491,424.23	פסגה	777
₪ 256.28	38.61	663.76	255,616.40	254,952.65	גבע	778
₪ 234.17	31.90	734.07	277,724.53	276,990.46	שפל	779

תוספת קבועה

סה"כ לתשלום	מחיר עבור קוט"ש אחד ב	סה"כ צריכה	הערה
₪ 118.68	0.41	289.08	תוספת אחוזים

סה"כ לדייר:

שיא ביקוש	סה"כ	שפל	גבע	פסגה	סה"כ צריכה
16.09	2,890.80	734.07	663.76	1,492.98	סה"כ לתשלום
	₪ 1,186.77	₪ 234.17	₪ 256.28	₪ 696.32	

₪ 214.45	תשלום קבוע	
₪ 0.00	תשלום עבור גודל חיבור ב KVA (0x0)	
₪ 1,519.90	סה"כ לתשלום	לא כולל מע"מ

התפלגות חיוב בש"ח לפי תע"ז

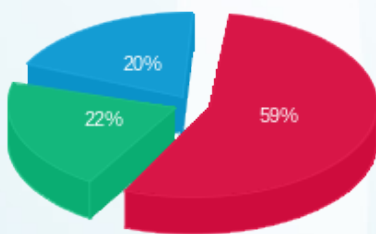

■ פסגה (₪ 696.32) (59%)
■ גבע (₪ 256.28) (22%)
■ שפל (₪ 234.17) (20%)

הסטוריית צריכה בקוט"ש

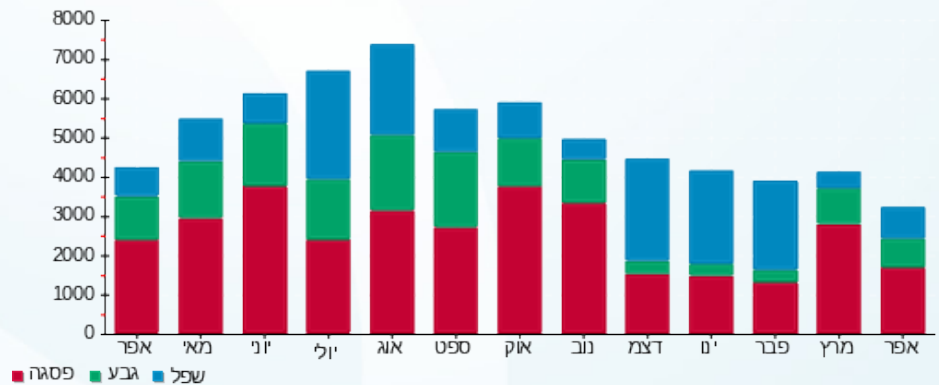



04/05/22

תאריך הפקדה:

שם דייר: דר פון
שם אתר: מול סכנין

30/04/22

תאריך קריאה נוכחית:

01/04/22

תאריך קריאה קודמת:

לקוח/ה נכבד/ה, אנו מתכבדים להגיש את חישוב צריכת החשמל לתקופה 01/04/22 - 30/04/22:

דר פון - 2 - 81004482(0x0)

סוג תעריף	סוג צריכה	קריאה קודמת	קריאה נוכחית	סה"כ צריכה בקוט"ש	מחיר לקוט"ש בא"ג	סה"כ לתשלום
פרטי חשבון עבור תאריכים:						
777	פסגה	01/04/22	30/04/22	71.79	46.64	33.48 ₪
778	גבע	4,831.62	4,860.52	28.90	38.61	11.16 ₪
779	שפל	10,455.47	10,508.80	53.32	31.90	17.01 ₪

תוספת קבועה

הערה	סה"כ צריכה	מחיר עבור קוט"ש אחד ב	סה"כ לתשלום
תוספת אחוזים	15.40	0.40	6.16 ₪

סה"כ לדייר:

פסגה	גבע	שפל	סה"כ	שיא ביקוש
71.79	28.90	53.32	154.01	1.53
33.48 ₪	11.16 ₪	17.01 ₪	61.65 ₪	

סה"כ צריכה
סה"כ לתשלום

214.45 ₪	תשלום קבוע	
0.00 ₪	תשלום עבור גודל חיבור ב KVA (0x0)	
282.26 ₪	סה"כ לתשלום	לא כולל מע"מ

התפלגות חיוב בש"ח לפי תעו"ז

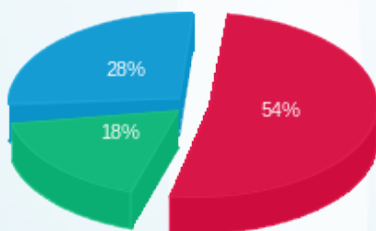

פסגה (33.48 ₪)
גבע (11.16 ₪)
שפל (17.01 ₪)

הסטוריית צריכה בקוט"ש

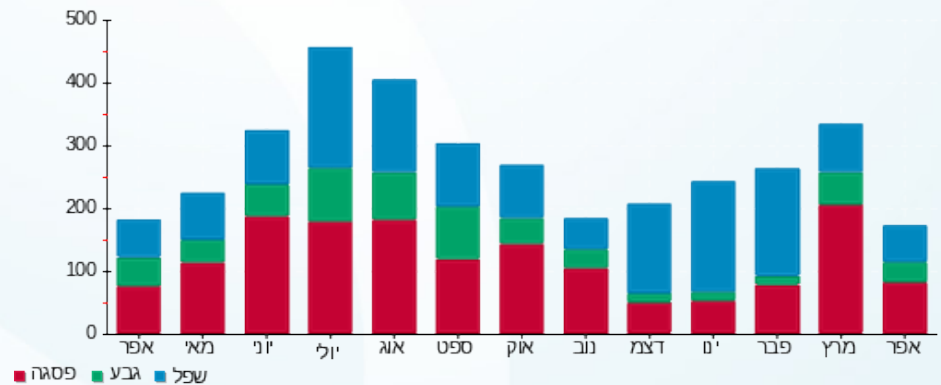

04/05/22

תאריך הפקדה:

שם דייר: היאם חלאילה

30/04/22

תאריך קריאה נוכחית:

שם אתר: מול סכנין

01/04/22

תאריך קריאה קודמת:

לקוח/ה נכבד/ה, אנו מתכבדים להגיש את חישוב צריכת החשמל לתקופה 01/04/22 - 30/04/22:

היאם חלאילה - 3 - 81004063(0x0)

סוג תעריף	סוג צריכה	קריאה קודמת	קריאה נוכחית	סה"כ צריכה בקוט"ש	מחיר לקוט"ש בא"ג	סה"כ לתשלום
פרטי חשבון עבור תאריכים:						
777	פסגה	01/04/22	30/04/22	9.76	46.64	4.55 ₪
778	גבע	70,551.87	70,614.65	62.78	38.61	24.24 ₪
779	שפל	111,574.71	111,628.84	54.13	31.90	17.27 ₪

תוספת קבועה

הערה	סה"כ צריכה	מחיר עבור קוט"ש אחד ב	סה"כ לתשלום
תוספת אחוזים	12.67	0.36	4.61 ₪

סה"כ לדייר:

פסגה	גבע	שפל	סה"כ	שיא ביקוש
9.76	62.78	54.13	126.68	1.70
₪ 4.55	₪ 24.24	₪ 17.27	₪ 46.06	

סה"כ צריכה

סה"כ לתשלום

214.45 ₪	תשלום קבוע	
0.00 ₪	תשלום עבור גודל חיבור ב KVA (0x0)	
265.12 ₪	סה"כ לתשלום	לא כולל מע"מ

התפלגות חיוב בש"ח לפי תע"ז

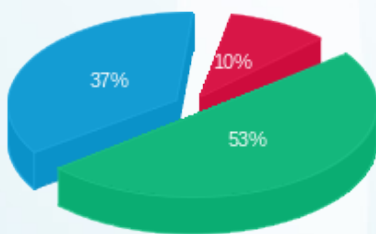

■ פסגה (₪ 4.55)
■ גבע (₪ 24.24)
■ שפל (₪ 17.27)

הסטוריית צריכה בקוט"ש

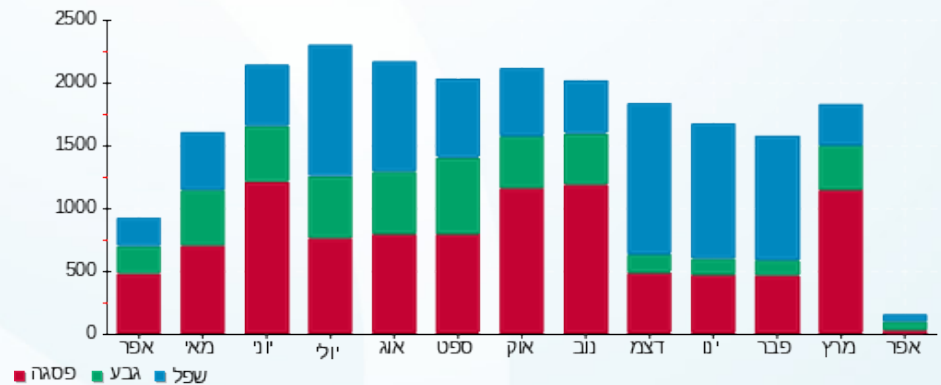



04/05/22

תאריך הפקדה:

שם דייר: ואאל שקור

30/04/22

תאריך קריאה נוכחית:

שם אתר: מול סכנין

01/04/22

תאריך קריאה קודמת:

לקוח/ה נכבד/ה, אנו מתכבדים להגיש את חישוב צריכת החשמל לתקופה 30/04/22 - 01/04/22:

ואאל שקור - 4 - 81007918(0x0)

סה"כ לתשלום	מחיר לקוט"ש בא"ג	סה"כ צריכה בקוט"ש	קריאה נוכחית	קריאה קודמת	סוג צריכה	סוג תעריף
			30/04/22	01/04/22		פרטי חשבון עבור תאריכים:
₪ 80.76	46.64	173.16	47,024.45	46,851.29	פסגה	777
₪ 25.91	38.61	67.10	22,109.00	22,041.91	גבע	778
₪ 28.90	31.90	90.60	24,821.45	24,730.85	שפל	779

תוספת קבועה

סה"כ לתשלום	מחיר עבור קוט"ש אחד ב	סה"כ צריכה	הערה
₪ 13.56	0.41	33.09	תוספת אחוזים

סה"כ לדייר:

שיא ביקוש	סה"כ	שפל	גבע	פסגה	סה"כ צריכה
5.51	330.85	90.60	67.10	173.16	סה"כ לתשלום
	₪ 135.57	₪ 28.90	₪ 25.91	₪ 80.76	

₪ 214.45	תשלום קבוע	
₪ 0.00	תשלום עבור גודל חיבור ב KVA (0x0)	
₪ 363.57	סה"כ לתשלום	לא כולל מע"מ

התפלגות חיוב בש"ח לפי תע"ז

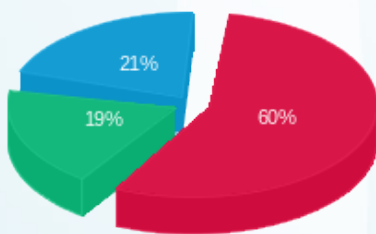

פסגה (₪ 80.76) ■
 גבע (₪ 25.91) ■
 שפל (₪ 28.90) ■

הסטוריית צריכה בקוט"ש

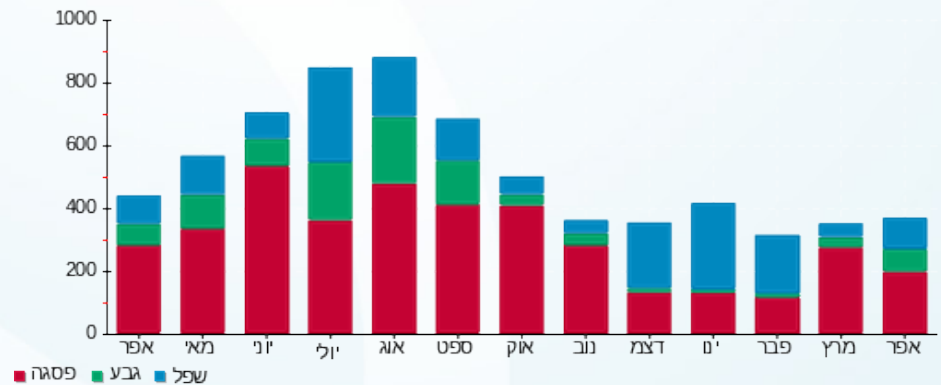



04/05/22

תאריך הפקדה:

שם דייר: ח'אלד בשיר

30/04/22

תאריך קריאה נוכחית:

שם אתר: מול סכנין

01/04/22

תאריך קריאה קודמת:

לקוח/ה נכבד/ה, אנו מתכבדים להגיש את חישוב צריכת החשמל לתקופה 01/04/22 - 30/04/22:

ח'אלד בשיר - 8 - 81007918(0x0)

סוג תעריף	סוג צריכה	קריאה קודמת	קריאה נוכחית	סה"כ צריכה בקוט"ש	מחיר לקוט"ש בא"ג	סה"כ לתשלום
			30/04/22	01/04/22	פרטי חשבון עבור תאריכים:	
777	פסגה	54,779.97	55,120.75	340.78	46.64	158.94 ₪
778	גבע	26,461.79	26,809.70	347.91	38.61	134.33 ₪
779	שפל	37,216.66	37,756.99	540.33	31.90	172.37 ₪

תוספת קבועה

הערה	סה"כ צריכה	מחיר עבור קוט"ש אחד ב	סה"כ לתשלום
תוספת אחוזים	122.90	0.38	46.56 ₪

סה"כ לדייר:

פסגה	גבע	שפל	סה"כ	שיא ביקוש
340.78	347.91	540.33	1,229.02	11.63
158.94 ₪	134.33 ₪	172.37 ₪	465.63 ₪	

סה"כ צריכה

סה"כ לתשלום

214.45 ₪	תשלום קבוע	
0.00 ₪	תשלום עבור גודל חיבור ב KVA (0x0)	
726.65 ₪	סה"כ לתשלום	לא כולל מע"מ

התפלגות חיוב בש"ח לפי תע"ז

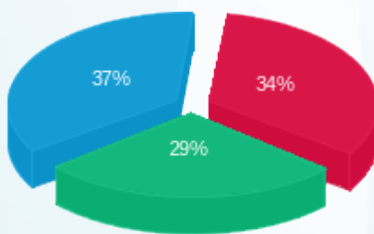

- פסגה (158.94 ₪)
- גבע (134.33 ₪)
- שפל (172.37 ₪)

הסטוריית צריכה בקוט"ש

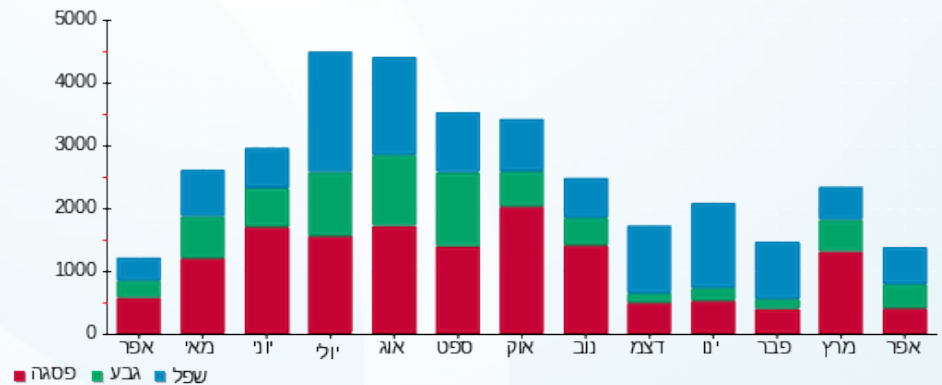



04/05/22

תאריך הפקדה:

שם דייר: מאיסא אבו סאלח

30/04/22

תאריך קריאה נוכחית:

שם אתר: מול סכנין

01/04/22

תאריך קריאה קודמת:

לקוח/ה נכבד/ה, אנו מתכבדים להגיש את חישוב צריכת החשמל לתקופה 01/04/22 - 30/04/22:

מאיסא אבו סאלח - 7 - 81005575(0x0)

סוג תעריף	סוג צריכה	קריאה קודמת	קריאה נוכחית	סה"כ צריכה בקוט"ש	מחיר לקוט"ש בא"ג	סה"כ לתשלום
פרטי חשבון עבור תאריכים:						
777	פסגה	01/04/22	30/04/22	233.60	46.64	108.95 ₪
778	גבע	46,434.80	46,550.60	115.80	38.61	44.71 ₪
779	שפל	47,756.60	47,899.00	142.40	31.90	45.43 ₪

תוספת קבועה

הערה	סה"כ צריכה	מחיר עבור קוט"ש אחד ב	סה"כ לתשלום
תוספת אחוזים	49.18	0.40	19.91 ₪

סה"כ לדייר:

פסגה	גבע	שפל	סה"כ	שיא ביקוש
233.60	115.80	142.40	491.80	2.90
108.95 ₪	44.71 ₪	45.43 ₪	199.09 ₪	

סה"כ צריכה

סה"כ לתשלום

214.45 ₪	תשלום קבוע	
0.00 ₪	תשלום עבור גודל חיבור ב KVA (0x0)	
433.45 ₪	סה"כ לתשלום	לא כולל מע"מ

התפלגות חיוב בש"ח לפי תע"ר

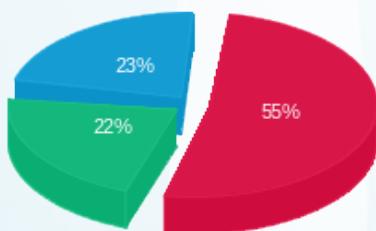

פסגה (108.95 ₪) ■
גבע (44.71 ₪) ■
שפל (45.43 ₪) ■

הסטוריית צריכה בקוט"ש

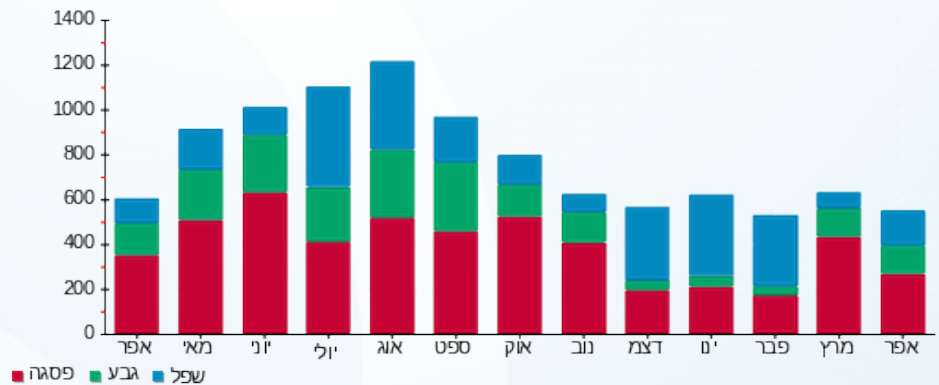

פסגה ■ גבע ■ שפל





04/05/22

תאריך הפקה:

שם דייר: מוהנד טאהא

30/04/22

תאריך קריאה נוכחית:

שם אתר: מול סכנין

01/04/22

תאריך קריאה קודמת:

לקוח/ה נכבד/ה, אנו מתכבדים להגיש את חישוב צריכת החשמל לתקופה 01/04/22 - 30/04/22:

מוהנד טאהא - 1 - 81007918(0x0)

סוג תעריף	סוג צריכה	קריאה קודמת	קריאה נוכחית	סה"כ צריכה בקוט"ש	מחיר לקוט"ש בא"ג	סה"כ לתשלום
פרטי חשבון עבור תאריכים:						
777	פסגה	01/04/22	30/04/22	814.99	46.64	380.11 ₪
778	גבע	145,137.97	145,557.87	419.90	38.61	162.12 ₪
779	שפל	149,208.49	149,649.93	441.44	31.90	140.82 ₪

תוספת קבועה

הערה	סה"כ צריכה	מחיר עבור קוט"ש אחד ב	סה"כ לתשלום
תוספת אחוזים	167.63	0.41	68.31 ₪

סה"כ לדייר:

פסגה	גבע	שפל	סה"כ	שיא ביקוש
814.99	419.90	441.44	1,676.33	8.00
₪ 380.11	₪ 162.12	₪ 140.82	₪ 683.06	

סה"כ צריכה

סה"כ לתשלום

214.45 ₪	תשלום קבוע	
0.00 ₪	תשלום עבור גודל חיבור ב KVA (0x0)	
965.81 ₪	סה"כ לתשלום	לא כולל מע"מ

התפלגות חיוב בש"ח לפי תע"ז

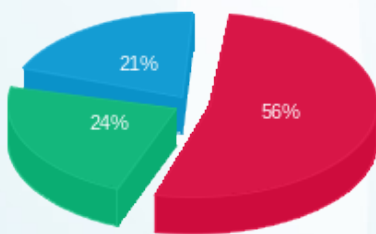

פסגה (380.11 ₪) ■
גבע (162.12 ₪) ■
שפל (140.82 ₪) ■

הסטוריית צריכה בקוט"ש

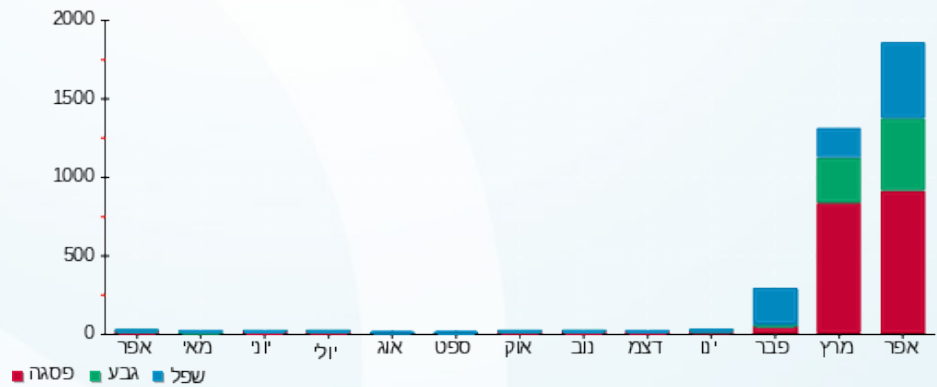



04/05/22

תאריך הפקה:

שם דייר: סאהר כרום

30/04/22

תאריך קריאה נוכחית:

שם אתר: מול סכנין

01/04/22

תאריך קריאה קודמת:

לקוח/ה נכבד/ה, אנו מתכבדים להגיש את חישוב צריכת החשמל לתקופה 01/04/22 - 30/04/22:

סאהר כרום - 6 - 81004063(0x0)

סוג תעריף	סוג צריכה	קריאה קודמת	קריאה נוכחית	סה"כ צריכה בקוט"ש	מחיר לקוט"ש בא"ג	סה"כ לתשלום
פרטי חשבון עבור תאריכים:						
777	פסגה	01/04/22	30/04/22	427.95	46.64	199.60 ₪
778	גבע	76,680.20	77,005.06	324.86	38.61	125.43 ₪
779	שפל	142,606.45	143,181.15	574.70	31.90	183.33 ₪

תוספת קבועה

הערה	סה"כ צריכה	מחיר עבור קוט"ש אחד ב	סה"כ לתשלום
תוספת אחוזים	132.75	0.38	50.84 ₪

סה"כ לדייר:

פסגה	גבע	שפל	סה"כ	שיא ביקוש
427.95	324.86	574.70	1,327.51	10.50
199.60 ₪	125.43 ₪	183.33 ₪	508.35 ₪	

סה"כ צריכה

סה"כ לתשלום

214.45 ₪	תשלום קבוע	
0.00 ₪	תשלום עבור גודל חיבור ב KVA (0x0)	
773.64 ₪	סה"כ לתשלום	לא כולל מע"מ

התפלגות חיוב בש"ח לפי תעו"ז

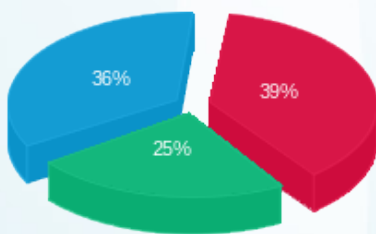

פסגה (199.60 ₪)
גבע (125.43 ₪)
שפל (183.33 ₪)

הסטוריית צריכה בקוט"ש

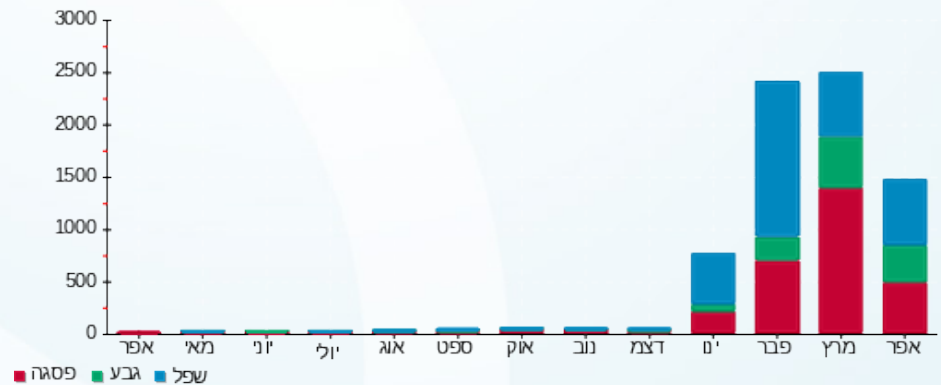



04/05/22

תאריך הפקדה:

שם דייר: סופר פארם

30/04/22

תאריך קריאה נוכחית:

שם אתר: מול סכנין

01/04/22

תאריך קריאה קודמת:

לקוח/ה נכבד/ה, אנו מתכבדים להגיש את חישוב צריכת החשמל לתקופה 01/04/22 - 30/04/22:

סופר פארם - 7 - 81004063(0x0)

סוג תעריף	סוג צריכה	קריאה קודמת	קריאה נוכחית	סה"כ צריכה בקוט"ש	מחיר לקוט"ש בא"ג	סה"כ לתשלום
פרטי חשבון עבור תאריכים:						
777	פסגה	01/04/22	30/04/22	8,693.69	46.64	4,054.74 ₪
778	גבע	778,122.81	782,651.04	4,528.24	38.61	1,748.35 ₪
779	שפל	1,030,629.06	1,035,869.41	5,240.35	31.90	1,671.67 ₪

תוספת קבועה

הערה	סה"כ צריכה	מחיר עבור קוט"ש אחד ב	סה"כ לתשלום
תוספת אחוזים	1,846.23	0.40	747.48 ₪

סה"כ לדייר:

פסגה	גבע	שפל	סה"כ	שיא ביקוש
8,693.69	4,528.24	5,240.35	18,462.28	55.65
₪ 4,054.74	₪ 1,748.35	₪ 1,671.67	₪ 7,474.76	

סה"כ צריכה

סה"כ לתשלום

214.45 ₪	תשלום קבוע	
0.00 ₪	תשלום עבור גודל חיבור בKVA (0x0)	
8,436.69 ₪	סה"כ לתשלום	לא כולל מע"מ

התפלגות חיוב בש"ח לפי תע"ז

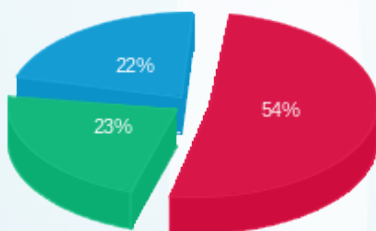

- פסגה (4,054.74 ₪) - 54%
- גבע (1,748.35 ₪) - 23%
- שפל (1,671.67 ₪) - 22%

הסטוריית צריכה בקוט"ש

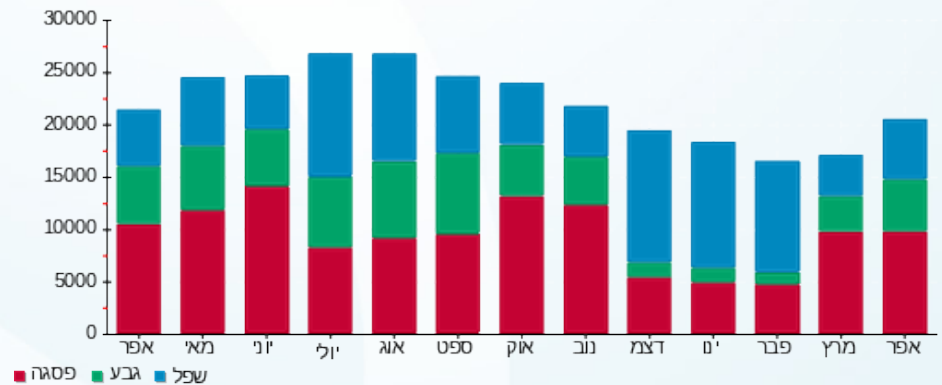

04/05/22 תאריך הפקה:
 30/04/22 תאריך קריאה נוכחית:
 01/04/22 תאריך קריאה קודמת:

שם דייר: סליבא את זיאד בע"מ
 שם אתר: מול סכנין

לקוח/ה נכבד/ה, אנו מתכבדים להגיש את חישוב צריכת החשמל לתקופה 01/04/22 - 30/04/22:

סליבא את זיאד בע"מ - 5 - 81005575(0x0)

סוג תעריף	סוג צריכה	קריאה קודמת	קריאה נוכחית	סה"כ צריכה בקוט"ש	מחיר לקוט"ש בא"ג	סה"כ לתשלום
פרטי חשבון עבור תאריכים:						
777	פסגה	01/04/22	30/04/22	28.10	46.64	13.11 ₪
778	גבע	60,063.50	60,069.00	5.50	38.61	2.12 ₪
779	שפל	68,581.10	68,592.60	11.50	31.90	3.67 ₪

תוספת קבועה

הערה	סה"כ צריכה	מחיר עבור קוט"ש אחד	סה"כ לתשלום
תוספת אחוזים	4.51	0.42	1.89 ₪

סה"כ לדייר:

פסגה	גבע	שפל	סה"כ	שיא ביקוש
28.10	5.50	11.50	45.10	1.20
13.11 ₪	2.12 ₪	3.67 ₪	18.90 ₪	

214.45 ₪	תשלום קבוע	
0.00 ₪	תשלום עבור גודל חיבור בKVA (0x0)	
235.24 ₪	סה"כ לתשלום	לא כולל מע"מ

התפלגות חיוב בש"ח לפי תע"ז

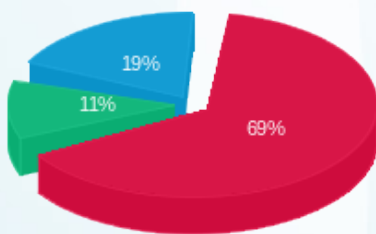

פסגה (13.11 ₪)
 גבע (2.12 ₪)
 שפל (3.67 ₪)

הסטוריית צריכה בקוט"ש

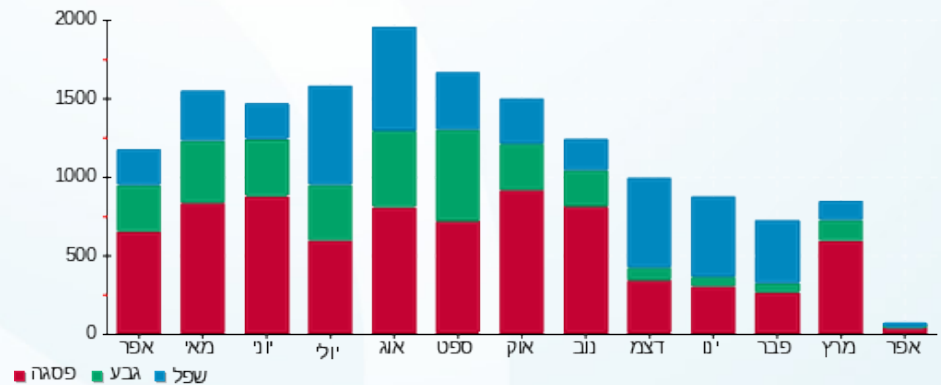



04/05/22

תאריך הפקה:

שם דייר: עומר לאזורדי אופנה בע"מ

30/04/22

תאריך קריאה נוכחית:

שם אתר: מול סכנין

01/04/22

תאריך קריאה קודמת:

לקוח/ה נכבד/ה, אנו מתכבדים להגיש את חישוב צריכת החשמל לתקופה 01/04/22 - 30/04/22:

עומר לאזורדי אופנה בע"מ - 2 - 81004063(0x0)

סוג תעריף	סוג צריכה	קריאה קודמת	קריאה נוכחית	סה"כ צריכה בקוט"ש	מחיר לקוט"ש בא"ג	סה"כ לתשלום
פרטי חשבון עבור תאריכים:						
777	פסגה	01/04/22	30/04/22	512.15	46.64	238.87 ₪
778	גבע	13,689.39	13,920.76	231.37	38.61	89.33 ₪
779	שפל	21,685.88	21,899.30	213.41	31.90	68.08 ₪

תוספת קבועה

הערה	סה"כ צריכה	מחיר עבור קוט"ש אחד ב	סה"כ לתשלום
תוספת אחוזים	95.69	0.41	39.63 ₪

סה"כ לדייר:

פסגה	גבע	שפל	סה"כ	שיא ביקוש
512.15	231.37	213.41	956.93	4.91
238.87 ₪	89.33 ₪	68.08 ₪	396.28 ₪	

214.45 ₪	תשלום קבוע	
0.00 ₪	תשלום עבור גודל חיבור ב KVA (0x0)	
650.36 ₪	סה"כ לתשלום	לא כולל מע"מ

התפלגות חיוב בש"ח לפי תעו"ז

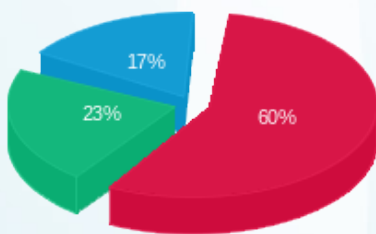

פסגה (238.87 ₪) ■
 גבע (89.33 ₪) ■
 שפל (68.08 ₪) ■

הסטוריית צריכה בקוט"ש

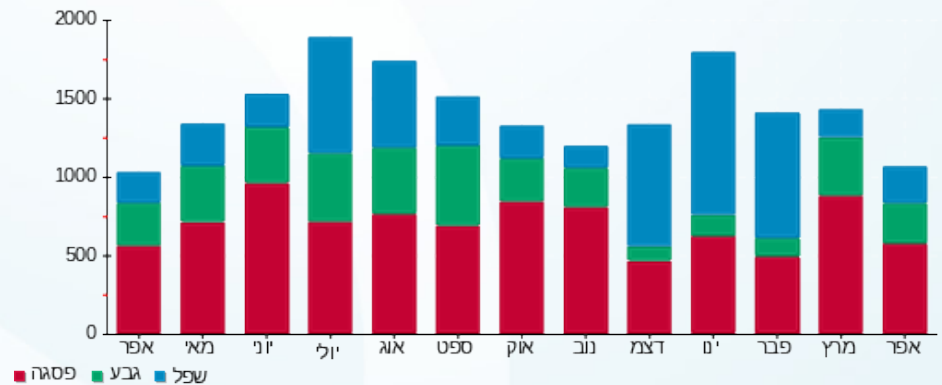



04/05/22

תאריך הפקה:

שם דייר: פרטנר
שם אתר: מול סכנין

30/04/22

תאריך קריאה נוכחית:

01/04/22

תאריך קריאה קודמת:

לקוח/ה נכבד/ה, אנו מתכבדים להגיש את חישוב צריכת החשמל לתקופה 01/04/22 - 30/04/22:

פרטנר - 5 - 81004063(0x0)

סוג תעריף	סוג צריכה	קריאה קודמת	קריאה נוכחית	סה"כ צריכה בקוט"ש	מחיר לקוט"ש בא"ג	סה"כ לתשלום
פרטי חשבון עבור תאריכים:						
777	פסגה	01/04/22	30/04/22	1,357.70	46.64	633.23 ₪
778	גבע	169,654.46	170,078.50	424.04	38.61	163.72 ₪
779	שפל	357,112.81	358,171.08	1,058.27	31.90	337.59 ₪

תוספת קבועה

הערה	סה"כ צריכה	מחיר עבור קוט"ש אחד ב	סה"כ לתשלום
תוספת אחוזים	284.00	0.40	113.45 ₪

סה"כ לדייר:

פסגה	גבע	שפל	סה"כ	שיא ביקוש
1,357.70	424.04	1,058.27	2,840.006	13.54
₪ 633.23	₪ 163.72	₪ 337.59	₪ 1,134.54	

סה"כ צריכה

סה"כ לתשלום

214.45 ₪	תשלום קבוע	
0.00 ₪	תשלום עבור גודל חיבור ב KVA (0x0)	
1,462.44 ₪	סה"כ לתשלום	לא כולל מע"מ

התפלגות חיוב בש"ח לפי תע"ז

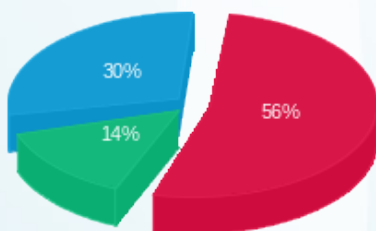

פסגה (₪ 633.23) ■
גבע (₪ 163.72) ■
שפל (₪ 337.59) ■

הסטוריית צריכה בקוט"ש

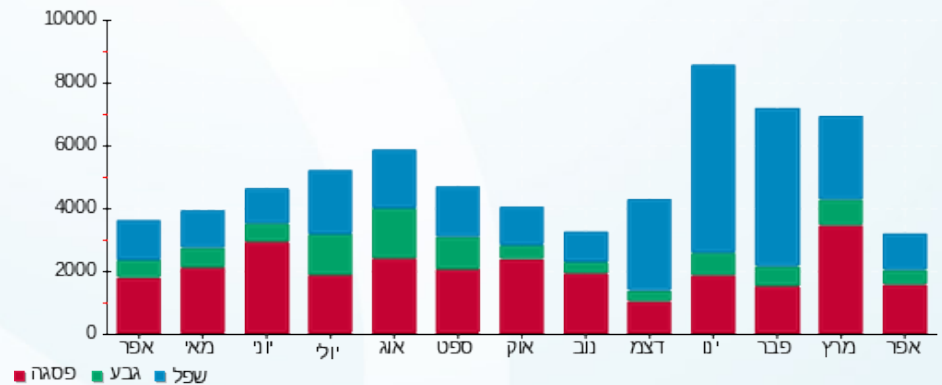



04/05/22

תאריך הפקה:

שם דייר: קומפיוטר מול

30/04/22

תאריך קריאה נוכחית:

שם אתר: מול סכנין

01/04/22

תאריך קריאה קודמת:

לקוח/ה נכבד/ה, אנו מתכבדים להגיש את חישוב צריכת החשמל לתקופה 01/04/22 - 30/04/22:

קומפיוטר מול - 4 - 81005575(0x0)

סוג תעריף	סוג צריכה	קריאה קודמת	קריאה נוכחית	סה"כ צריכה בקוט"ש	מחיר לקוט"ש בא"ג	סה"כ לתשלום
פרטי חשבון עבור תאריכים:						
777	פסגה	01/04/22	30/04/22	21.00	46.64	9.79 ₪
778	גבע	5,531.20	5,541.80	10.60	38.61	4.09 ₪
779	שפל	6,612.30	6,634.80	22.50	31.90	7.18 ₪

תוספת קבועה

הערה	סה"כ צריכה	מחיר עבור קוט"ש אחד ב	סה"כ לתשלום
תוספת אחוזים	5.41	0.39	2.11 ₪

סה"כ לדייר:

פסגה	גבע	שפל	סה"כ	שיא ביקוש
21.00	10.60	22.50	54.10	0.30
9.79 ₪	4.09 ₪	7.18 ₪	21.06 ₪	

סה"כ צריכה

סה"כ לתשלום

214.45 ₪	תשלום קבוע	
0.00 ₪	תשלום עבור גודל חיבור ב KVA (0x0)	
237.62 ₪	סה"כ לתשלום	לא כולל מע"מ

התפלגות חיוב בש"ח לפי תע"ז

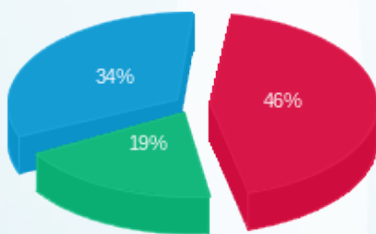

פסגה (9.79 ₪) ■
גבע (4.09 ₪) ■
שפל (7.18 ₪) ■

הסטוריית צריכה בקוט"ש

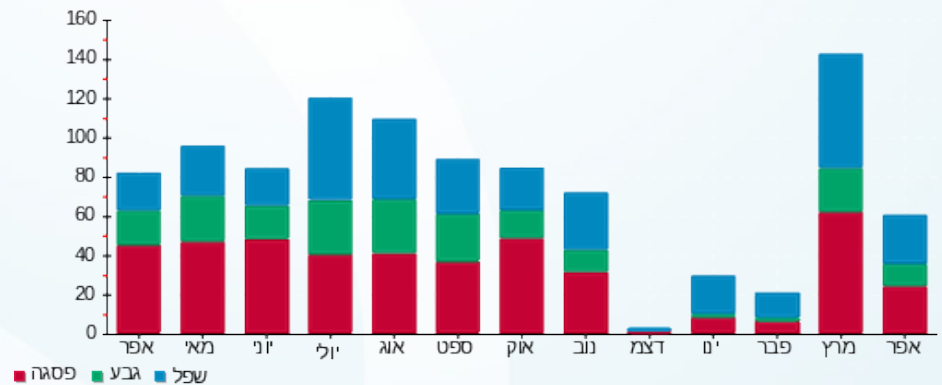

פסגה ■ גבע ■ שפל





04/05/22

תאריך הפקדה:

שם דייר: קופיקס
שם אתר: מול סכנין

30/04/22

תאריך קריאה נוכחית:

01/04/22

תאריך קריאה קודמת:

לקוח/ה נכבד/ה, אנו מתכבדים להגיש את חישוב צריכת החשמל לתקופה 01/04/22 - 30/04/22:

קופיקס - 4 - 81004482(0x0)

סוג תעריף	סוג צריכה	קריאה קודמת	קריאה נוכחית	סה"כ צריכה בקוט"ש	מחיר לקוט"ש בא"ג	סה"כ לתשלום
פרטי חשבון עבור תאריכים:						
777	פסגה	01/04/22	30/04/22	942.79	46.64	439.72 ₪
778	גבע	114,075.51	114,531.96	456.45	38.61	176.24 ₪
779	שפל	255,642.56	256,699.11	1,056.55	31.90	337.04 ₪

תוספת קבועה

הערה	סה"כ צריכה	מחיר עבור קוט"ש אחד ב	סה"כ לתשלום
תוספת אחוזים	245.58	0.39	95.30 ₪

סה"כ לדייר:

פסגה	גבע	שפל	סה"כ	שיא ביקוש
942.79	456.45	1,056.55	2,455.80	5.24
₪ 439.72	₪ 176.24	₪ 337.04	₪ 952.99	

סה"כ צריכה
סה"כ לתשלום

214.45 ₪	תשלום קבוע	
0.00 ₪	תשלום עבור גודל חיבור ב KVA (0x0)	
1,262.74 ₪	סה"כ לתשלום	לא כולל מע"מ

התפלגות חיוב בש"ח לפי תע"ז

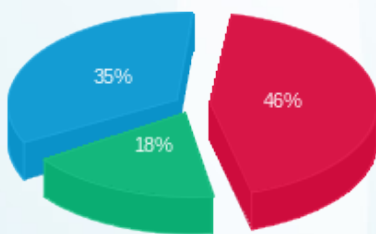

פסגה (439.72 ₪) ■
גבע (176.24 ₪) ■
שפל (337.04 ₪) ■

הסטוריית צריכה בקוט"ש

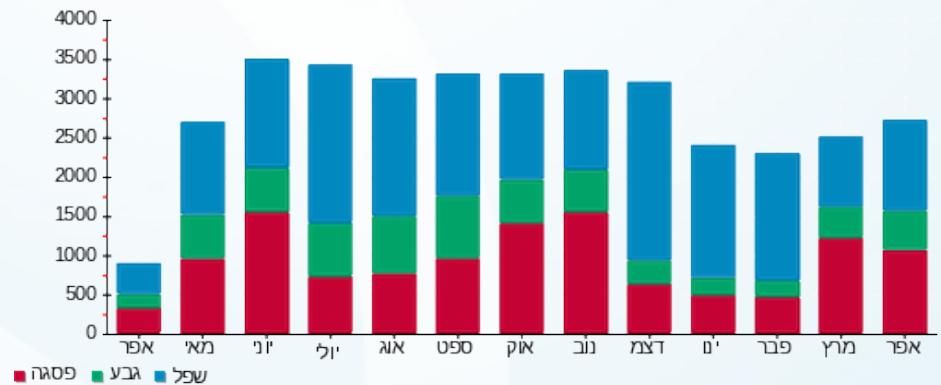

04/05/22 תאריך הפקה:
 30/04/22 תאריך קריאה נוכחית:
 01/04/22 תאריך קריאה קודמת:

שם דייר: שהירה בשיר
 שם אתר: מול סכנין

לקוח/ה נכבד/ה, אנו מתכבדים להגיש את חישוב צריכת החשמל לתקופה 01/04/22 - 30/04/22:

שהירה בשיר - 6 - 81007918(0x0)

סוג תעריף	סוג צריכה	קריאה קודמת	קריאה נוכחית	סה"כ צריכה בקוט"ש	מחיר לקוט"ש בא"ג	סה"כ לתשלום
פרטי חשבון עבור תאריכים:						
777	פסגה	01/04/22	30/04/22	407.84	46.64	190.22 ₪
778	גבע	74,335.06	74,551.34	216.28	38.61	83.51 ₪
779	שפל	79,955.30	80,197.92	242.62	31.90	77.40 ₪

תוספת קבועה

הערה	סה"כ צריכה	מחיר עבור קוט"ש אחד ב	סה"כ לתשלום
תוספת אחוזים	86.67	0.41	35.11 ₪

סה"כ לדייר:

פסגה	גבע	שפל	סה"כ	שיא ביקוש
407.84	216.28	242.62	866.74	6.61
190.22 ₪	83.51 ₪	77.40 ₪	351.12 ₪	

סה"כ צריכה
 סה"כ לתשלום

214.45 ₪	תשלום קבוע	
0.00 ₪	תשלום עבור גודל חיבור ב KVA (0x0)	
600.68 ₪	סה"כ לתשלום	לא כולל מע"מ

התפלגות חיוב בש"ח לפי תע"ז

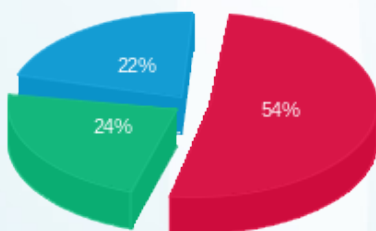

פסגה (190.22 ₪) ■
 גבע (83.51 ₪) ■
 שפל (77.40 ₪) ■

הסטוריית צריכה בקוט"ש

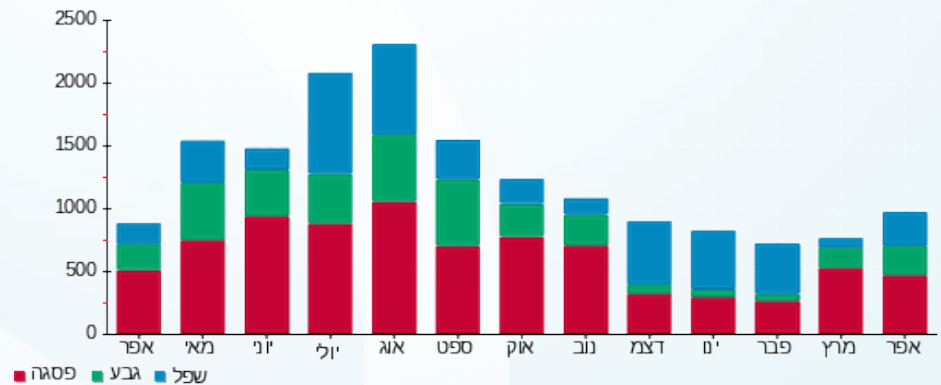



04/05/22

תאריך הפקדה:

שם דייר: שווארמה אחים שעבאן

30/04/22

תאריך קריאה נוכחית:

שם אתר: מול סכנין

01/04/22

תאריך קריאה קודמת:

לקוח/ה נכבד/ה, אנו מתכבדים להגיש את חישוב צריכת החשמל לתקופה 01/04/22 - 30/04/22:

שווארמה אחים שעבאן - 3 - 81004482(0x0)

סוג תעריף	סוג צריכה	קריאה קודמת	קריאה נוכחית	סה"כ צריכה בקוט"ש	מחיר לקוט"ש בא"ג	סה"כ לתשלום
			30/04/22	01/04/22	פרטי חשבון עבור תאריכים:	
777	פסגה	115,917.99	116,162.63	244.64	46.64	114.10 ₪
778	גבע	65,562.88	65,732.81	169.93	38.61	65.61 ₪
779	שפל	120,519.76	120,783.01	263.25	31.90	83.98 ₪

תוספת קבועה

הערה	סה"כ צריכה	מחיר עבור קוט"ש אחד ב	סה"כ לתשלום
תוספת אחוזים	67.78	0.39	26.37 ₪

סה"כ לדייר:

פסגה	גבע	שפל	סה"כ	שיא ביקוש
244.64	169.93	263.25	677.82	8.97
114.10 ₪	65.61 ₪	83.98 ₪	263.69 ₪	

סה"כ צריכה

סה"כ לתשלום

214.45 ₪	תשלום קבוע	
0.00 ₪	תשלום עבור גודל חיבור ב KVA (0x0)	
504.51 ₪	סה"כ לתשלום	לא כולל מע"מ

התפלגות חיוב בש"ח לפי תע"ז

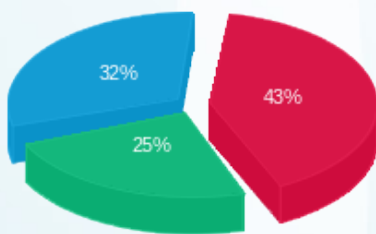

- פסגה (114.10 ₪)
- גבע (65.61 ₪)
- שפל (83.98 ₪)

הסטוריית צריכה בקוט"ש

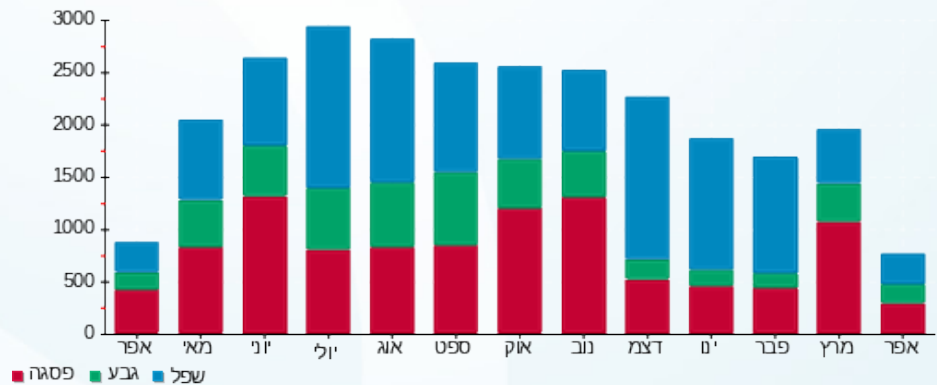

- פסגה
- גבע
- שפל

