



08/05/22

תאריך הפקדה:

שם דייר: (בא לי) קניון

30/04/22

תאריך קריאה נוכחית:

שם אתר: קניון אבנת

01/04/22

תאריך קריאה קודמת:

לקוח/ה נכבד/ה, אנו מתכבדים להגיש את חישוב צריכת החשמל לתקופה 01/04/22 - 30/04/22:

קניון (בא לי) - 4 - 00024306(0x0)

סה"כ לתשלום	מחיר לקוט"ש בא"ג	סה"כ צריכה בקוט"ש	קריאה נוכחית	קריאה קודמת	סוג צריכה	סוג תעריף
			30/04/22	01/04/22	פרטי חשבון עבור תאריכים:	
₪ -0.07	46.64	-0.14	159,989.73	159,989.87	פסגה	777
₪ -0.02	38.61	-0.06	159,994.57	159,994.63	גבע	778
₪ -0.05	31.90	-0.17	159,981.58	159,981.75	שפל	779

סה"כ לדייר:

שיא ביקוש	סה"כ	שפל	גבע	פסגה
0.01	-0.38	-0.17	-0.06	-0.14
	₪ -0.15	₪ -0.05	₪ -0.02	₪ -0.07

סה"כ צריכה

סה"כ לתשלום

₪ 0.00	תשלום קבוע	
₪ 0.00	תשלום עבור גודל חיבור בKVA (0x0)	
₪ -0.15	סה"כ לתשלום	לא כולל מע"מ





08/05/22 תאריך הפקה:
 30/04/22 תאריך קריאה נוכחית:
 01/04/22 תאריך קריאה קודמת:

שם דייר: *לידיעה - מגדלי קירור לחלוקה
שם אתר: קניון אבנת

לקוח/ה נכבד/ה, אנו מתכבדים להגיש את חישוב צריכת החשמל לתקופה 01/04/22 - 30/04/22:

מגדל קירור 1 - (0x0)18029704 - CT1

סוג תעריף	סוג צריכה	קריאה קודמת	קריאה נוכחית	סה"כ צריכה בקוט"ש	מחיר לקוט"ש בא"ג	סה"כ לתשלום
פרטי חשבון עבור תאריכים:			30/04/22	01/04/22		
777	פסגה	158,587.40	165,827.20	7,239.80	46.64	3,376.64 ₪
778	גבע	79,738.80	82,887.20	3,148.40	38.61	1,215.60 ₪
779	שפל	73,650.60	74,823.40	1,172.80	31.90	374.12 ₪

מגדל קירור 2 - (0x0)18029704 - CT 2

סוג תעריף	סוג צריכה	קריאה קודמת	קריאה נוכחית	סה"כ צריכה בקוט"ש	מחיר לקוט"ש בא"ג	סה"כ לתשלום
פרטי חשבון עבור תאריכים:			30/04/22	01/04/22		
777	פסגה	135,992.10	141,842.80	5,850.70	46.64	2,728.77 ₪
778	גבע	68,356.40	71,358.40	3,002.00	38.61	1,159.07 ₪
779	שפל	74,212.70	75,751.10	1,538.40	31.90	490.75 ₪

מגדל קירור 5 - (0x0)18029704 - CT 10/1

סוג תעריף	סוג צריכה	קריאה קודמת	קריאה נוכחית	סה"כ צריכה בקוט"ש	מחיר לקוט"ש בא"ג	סה"כ לתשלום
פרטי חשבון עבור תאריכים:			30/04/22	01/04/22		
777	פסגה	172,308.60	175,074.00	2,765.40	46.64	1,289.78 ₪
778	גבע	84,425.00	85,450.20	1,025.20	38.61	395.83 ₪
779	שפל	77,286.60	77,481.00	194.40	31.90	62.01 ₪

מגדלי קירור לוח משאבות - 14 - (0x0)18029704

סוג תעריף	סוג צריכה	קריאה קודמת	קריאה נוכחית	סה"כ צריכה בקוט"ש	מחיר לקוט"ש בא"ג	סה"כ לתשלום
פרטי חשבון עבור תאריכים:			30/04/22	01/04/22		
777	פסגה	1,855,387.20	1,927,451.20	72,064.00	46.64	33,610.65 ₪
778	גבע	866,892.80	900,420.80	33,528.00	38.61	12,945.16 ₪
779	שפל	1,200,524.80	1,216,803.20	16,278.40	31.90	5,192.81 ₪

סה"כ לדיר:

פסגה	גבע	שפל	סה"כ	שיא ביקוש
------	-----	-----	------	-----------





סה"כ לדירה:

פסגה	גבע	שפל	סה"כ	שיא ביקוש
87,919.90	40,703.60	19,184.00	147,807.50	316.88
₪ 41,005.84	₪ 15,715.66	₪ 6,119.70	₪ 62,841.20	

סה"כ צריכה

סה"כ לתשלום

תשלום קבוע	תשלום עבור גודל חיבור בKVA (0x0)	סה"כ לתשלום	לא כולל מע"מ
₪ 0.00	₪ 0.00	₪ 62,841.20	

התפלגות חיוב בש"ח לפי תעו"ז

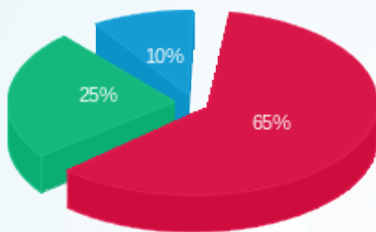

- פסגה (₪ 41,005.84) 65%
- גבע (₪ 15,715.66) 25%
- שפל (₪ 6,119.70) 10%

הסטוריית צריכה בקוט"ש

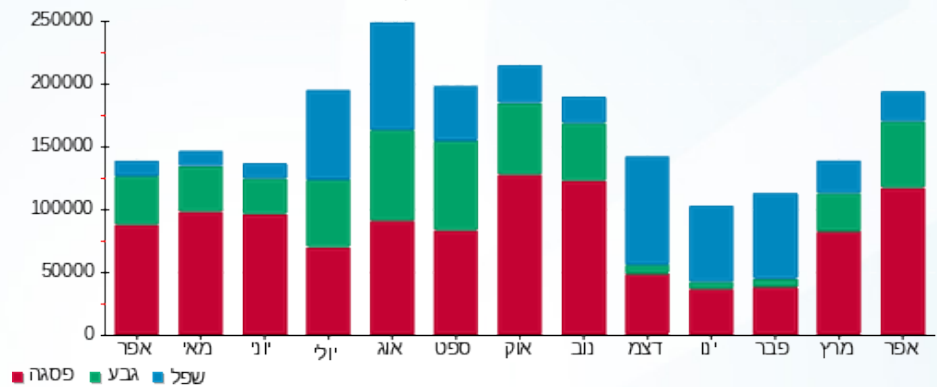



08/05/22

תאריך הפקדה:

שם דייר: 001-פלאפון אנטנות

30/04/22

תאריך קריאה נוכחית:

שם אתר: קניון אבנת

01/04/22

תאריך קריאה קודמת:

לקוח/ה נכבד/ה, אנו מתכבדים להגיש את חישוב צריכת החשמל לתקופה 01/04/22 - 30/04/22:

001-פלאפון אנטנות - 3 - 00023702(0x0)

סוג תעריף	סוג צריכה	קריאה קודמת	קריאה נוכחית	סה"כ צריכה בקוט"ש	מחיר לקוט"ש בא"ג	סה"כ לתשלום
פרטי חשבון עבור תאריכים:						
777	פסגה	01/04/22	30/04/22	2,477.85	46.64	1,155.67 ₪
778	גבע	157,966.21	159,025.55	1,059.35	38.61	409.01 ₪
779	שפל	411,649.61	414,052.36	2,402.75	31.90	766.48 ₪

סה"כ לדייר:

פסגה	גבע	שפל	סה"כ	שיא ביקוש
2,477.85	1,059.35	2,402.75	5,939.95	13.53
1,155.67 ₪	409.01 ₪	766.48 ₪	2,331.16 ₪	

סה"כ צריכה

סה"כ לתשלום

214.45 ₪	תשלום קבוע	
0.00 ₪	תשלום עבור גודל חיבור בKVA (0x0)	
2,545.61 ₪	סה"כ לתשלום	לא כולל מע"מ

התפלגות חיוב בש"ח לפי תע"ז

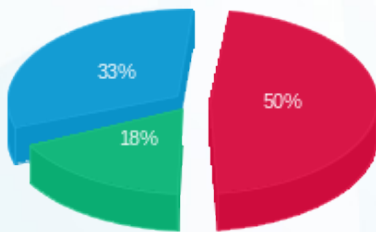

- פסגה (1,155.67 ₪) 50%
- גבע (409.01 ₪) 18%
- שפל (766.48 ₪) 33%

הסטוריית צריכה בקוט"ש

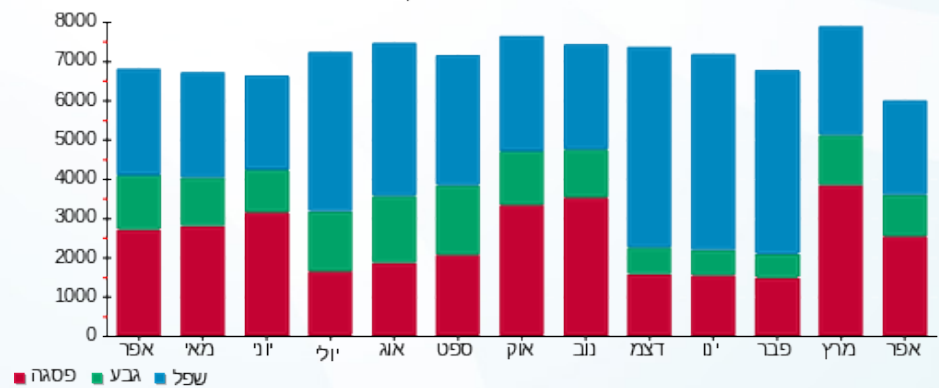

08/05/22 תאריך הפקה:
 30/04/22 תאריך קריאה נוכחית:
 01/04/22 תאריך קריאה קודמת:

שם דייר: 002.1-סלקום אנטנות
 שם אתר: קניון אבנת

לקוח/ה נכבד/ה, אנו מתכבדים להגיש את חישוב צריכת החשמל לתקופה 01/04/22 - 30/04/22:

002.1-סלקום אנטנות - 5 - (0x0)00024325

סוג תעריף	סוג צריכה	קריאה קודמת	קריאה נוכחית	סה"כ צריכה בקוט"ש	מחיר לקוט"ש בא"ג	סה"כ לתשלום
פרטי חשבון עבור תאריכים:						
777	פסגה	01/04/22	30/04/22	447.35	46.64	208.64 ₪
778	גבע	9,398.15	9,575.81	177.67	38.61	68.60 ₪
779	שפל	28,372.38	28,813.47	441.09	31.90	140.71 ₪

סה"כ לדייר:

פסגה	גבע	שפל	סה"כ	שיא ביקוש
447.35	177.67	441.09	1,066.11	1.83
208.64 ₪	68.60 ₪	140.71 ₪	417.95 ₪	

סה"כ צריכה
 סה"כ לתשלום

214.45 ₪	תשלום קבוע	
0.00 ₪	תשלום עבור גודל חיבור בKVA (0x0)	
632.40 ₪	סה"כ לתשלום	לא כולל מע"מ

התפלגות חיוב בש"ח לפי תע"ז

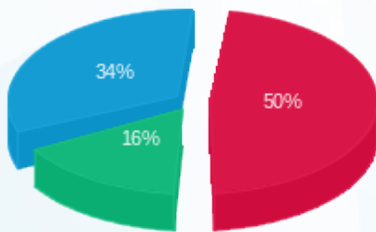

■ פסגה (208.64 ₪)
 ■ גבע (68.60 ₪)
 ■ שפל (140.71 ₪)

הסטוריית צריכה בקוט"ש

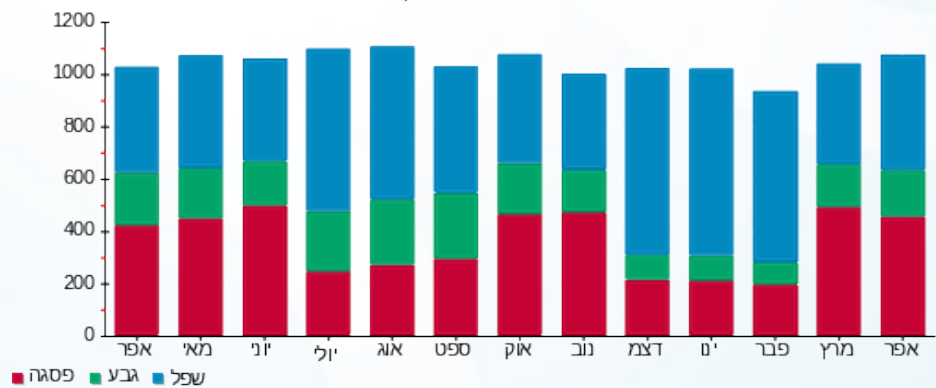



08/05/22

תאריך הפקדה:

שם דייר: 002.2-סלקום אנטנות

30/04/22

תאריך קריאה נוכחית:

שם אתר: קניון אבנת

01/04/22

תאריך קריאה קודמת:

לקוח/ה נכבד/ה, אנו מתכבדים להגיש את חישוב צריכת החשמל לתקופה 01/04/22 - 30/04/22:

00024307 - 8 - סלקום אנטנות (0x0)

סוג תעריף	סוג צריכה	קריאה קודמת	קריאה נוכחית	סה"כ צריכה בקוט"ש	מחיר לקוט"ש בא"ג	סה"כ לתשלום
פרטי חשבון עבור תאריכים:						
777	פסגה	01/04/22	30/04/22	1,601.53	46.64	746.96 ₪
778	גבע	190,544.55	191,197.03	652.47	38.61	251.92 ₪
779	שפל	381,185.53	382,848.53	1,663.01	31.90	530.50 ₪

סה"כ לדייר:

פסגה	גבע	שפל	סה"כ	שיא ביקוש
1,601.53	652.47	1,663.01	3,917.01	6.87
746.96 ₪	251.92 ₪	530.50 ₪	1,529.37 ₪	

סה"כ צריכה

סה"כ לתשלום

214.45 ₪	תשלום קבוע	
0.00 ₪	תשלום עבור גודל חיבור בKVA (0x0)	
1,743.82 ₪	סה"כ לתשלום	לא כולל מע"מ

התפלגות חיוב בש"ח לפי תעו"ז

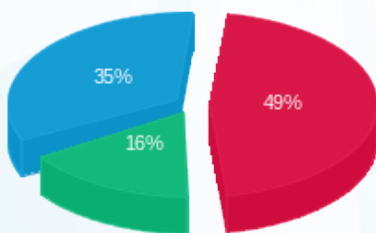

פסגה (746.96 ₪) 49%
 גבע (251.92 ₪) 16%
 שפל (530.50 ₪) 35%

הסטוריית צריכה בקוט"ש

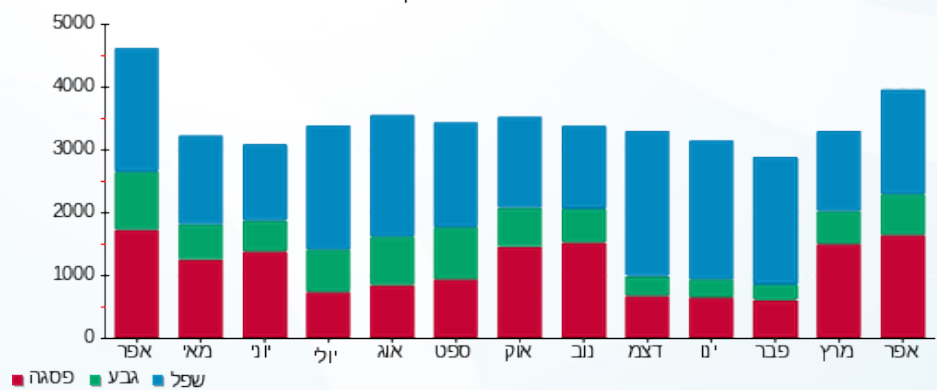

08/05/22 תאריך הפקה:
 30/04/22 תאריך קריאה נוכחית:
 01/04/22 תאריך קריאה קודמת:

שם דייר: 002.3-סלקום אנטנות
 שם אתר: קניון אבנת

לקוח/ה נכבד/ה, אנו מתכבדים להגיש את חישוב צריכת החשמל לתקופה 01/04/22 - 30/04/22:

002.3-סלקום אנטנות - 8 - 00024317(0x0)

סוג תעריף	סוג צריכה	קריאה קודמת	קריאה נוכחית	סה"כ צריכה בקוט"ש	מחיר לקוט"ש בא"ג	סה"כ לתשלום
פרטי חשבון עבור תאריכים:						
777	פסגה	01/04/22	30/04/22	321.20	46.64	149.81 ₪
778	גבע	31,073.47	31,202.11	128.64	38.61	49.67 ₪
779	שפל	69,798.26	70,124.29	326.03	31.90	104.00 ₪

סה"כ לדייר:

פסגה	גבע	שפל	סה"כ	שיא ביקוש
321.20	128.64	326.03	775.87	1.87
149.81 ₪	49.67 ₪	104.00 ₪	303.48 ₪	

סה"כ צריכה
 סה"כ לתשלום

214.45 ₪	תשלום קבוע	
0.00 ₪	תשלום עבור גודל חיבור בKVA (0x0)	
517.93 ₪	סה"כ לתשלום	לא כולל מע"מ

התפלגות חיוב בש"ח לפי תע"ז

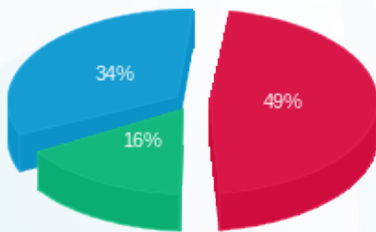

פסגה (149.81 ₪) 16%
 גבע (49.67 ₪) 34%
 שפל (104.00 ₪) 49%

הסטוריית צריכה בקוט"ש

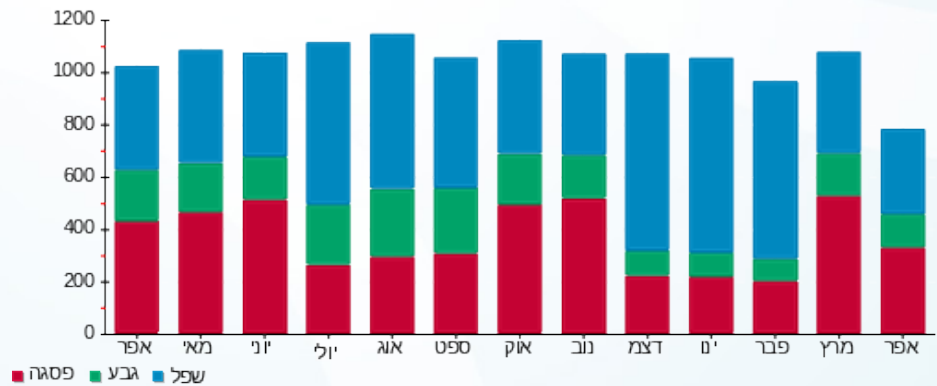



08/05/22

תאריך הפקדה:

שם דייר: 002.4 - סלקום

30/04/22

תאריך קריאה נוכחית:

שם אתר: קניון אבנת

01/04/22

תאריך קריאה קודמת:

לקוח/ה נכבד/ה, אנו מתכבדים להגיש את חישוב צריכת החשמל לתקופה 01/04/22 - 30/04/22:

002.4 - סלקום - 3 - 00013177 (0x0)

סוג תעריף	סוג צריכה	קריאה קודמת	קריאה נוכחית	סה"כ צריכה בקוט"ש	מחיר לקוט"ש בא"ג	סה"כ לתשלום
פרטי חשבון עבור תאריכים:						
777	פסגה	01/04/22	30/04/22	878.21	46.64	409.60 ₪
778	גבע	21,397.88	21,761.55	363.68	38.61	140.42 ₪
779	שפל	65,871.78	66,769.91	898.13	31.90	286.50 ₪

סה"כ לדייר:

פסגה	גבע	שפל	סה"כ	שיא ביקוש
878.21	363.68	898.13	2,140.02	3.85
409.60 ₪	140.42 ₪	286.50 ₪	836.52 ₪	

סה"כ צריכה

סה"כ לתשלום

214.45 ₪	תשלום קבוע	
0.00 ₪	תשלום עבור גודל חיבור בKVA (0x0)	
1,050.97 ₪	סה"כ לתשלום	לא כולל מע"מ

התפלגות חיוב בש"ח לפי תע"ז

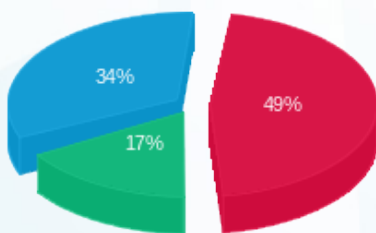

- פסגה (409.60 ₪) - 49%
- גבע (140.42 ₪) - 17%
- שפל (286.50 ₪) - 34%

הסטוריית צריכה בקוט"ש

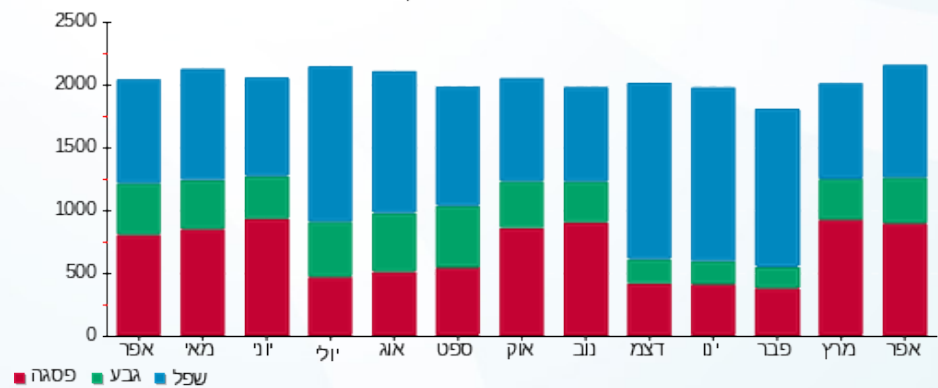



08/05/22

תאריך הפקדה:

שם דייר: 003-אתי פולישוק

30/04/22

תאריך קריאה נוכחית:

שם אתר: קניון אבנת

01/04/22

תאריך קריאה קודמת:

לקוח/ה נכבד/ה, אנו מתכבדים להגיש את חישוב צריכת החשמל לתקופה 01/04/22 - 30/04/22:

003-אתי פולישוק - 4 - 00024326 (3x50)

סוג תעריף	סוג צריכה	קריאה קודמת	קריאה נוכחית	סה"כ צריכה בקוט"ש	מחיר לקוט"ש בא"ג	סה"כ לתשלום
פרטי חשבון עבור תאריכים:						
777	פסגה	01/04/22	30/04/22	137.54	46.64	64.15 ₪
778	גבע	38,184.03	38,253.32	69.29	38.61	26.75 ₪
779	שפל	14,941.10	14,944.43	3.33	31.90	1.06 ₪

סה"כ לדייר:

פסגה	גבע	שפל	סה"כ	שיא ביקוש
137.54	69.29	3.33	210.15	5.86
64.15 ₪	26.75 ₪	1.06 ₪	91.96 ₪	

סה"כ צריכה

סה"כ לתשלום

214.45 ₪	תשלום קבוע	
8.88 ₪	תשלום עבור גודל חיבור בKVA (3x50)	
315.29 ₪	סה"כ לתשלום	לא כולל מע"מ

התפלגות חיוב בש"ח לפי תע"ז

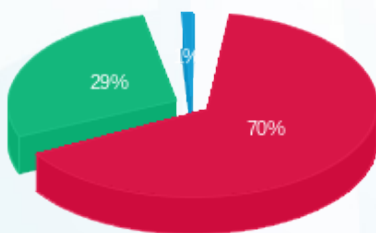

- פסגה (64.15 ₪) 70%
- גבע (26.75 ₪) 29%
- שפל (1.06 ₪) 1%

הסטוריית צריכה בקוט"ש



08/05/22 תאריך הפקדה:
 30/04/22 תאריך קריאה נוכחית:
 01/04/22 תאריך קריאה קודמת:

שם דייר: 004-קידום לחמן
 שם אתר: קניון אבנת

לקוח/ה נכבד/ה, אנו מתכבדים להגיש את חישוב צריכת החשמל לתקופה 01/04/22 - 30/04/22:

004-קידום לחמן - 2 - (0x0)

סוג תעריף	סוג צריכה	קריאה קודמת	קריאה נוכחית	סה"כ צריכה בקוט"ש	מחיר לקוט"ש בא"ג	סה"כ לתשלום
פרטי חשבון עבור תאריכים:						
777	פסגה	01/04/22	30/04/22	0.00	46.64	167,128.18 ₪
778	גבע	103,765.88	103,765.88	0.00	38.61	103,765.88 ₪
779	שפל	98,413.37	98,413.37	0.00	31.90	98,413.37 ₪

סה"כ לדייר:

פסגה	גבע	שפל	סה"כ	שיא ביקוש
0.00	0.00	0.00	0.00	
0.00 ₪	0.00 ₪	0.00 ₪	0.00 ₪	

סה"כ צריכה
 סה"כ לתשלום

0.00 ₪	תשלום קבוע	
0.00 ₪	תשלום עבור גודל חיבור בKVA (0x0)	
0.00 ₪	סה"כ לתשלום	לא כולל מע"מ

התפלגות חיוב בש"ח לפי תעו"ז

פסגה (0.00 ₪)
 גבע (0.00 ₪)
 שפל (0.00 ₪)

הסטוריית צריכה בקוט"ש

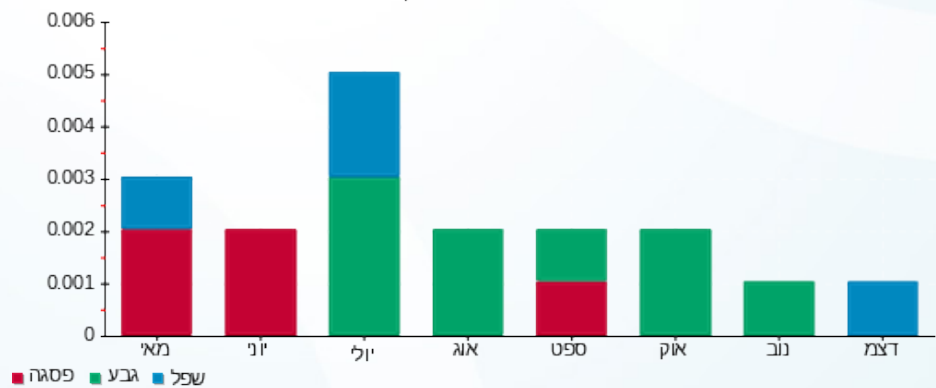

08/05/22 תאריך הפקה:
 30/04/22 תאריך קריאה נוכחית:
 01/04/22 תאריך קריאה קודמת:

שם דייר: 005-טויס אר אס
 שם אתר: קניון אבנת

לקוח/ה נכבד/ה, אנו מתכבדים להגיש את חישוב צריכת החשמל לתקופה 01/04/22 - 30/04/22:

005-טויס אר אס - 2 - 00023916(3x250)

סוג תעריף	סוג צריכה	קריאה קודמת	קריאה נוכחית	סה"כ צריכה בקוט"ש	מחיר לקוט"ש בא"ג	סה"כ לתשלום
			30/04/22	01/04/22	פרטי חשבון עבור תאריכים:	
777	פסגה	568,957.22	571,972.47	3,015.25	46.64	1,406.31 ₪
778	גבע	269,847.88	270,809.48	961.59	38.61	371.27 ₪
779	שפל	298,886.26	299,374.54	488.28	31.90	155.76 ₪

חלק יחסי מצריכת חשמל מגדלי קירור

סוג תעריף	סוג צריכה	קריאה קודמת	קריאה נוכחית	סה"כ צריכה בקוט"ש	מחיר לקוט"ש בא"ג	סה"כ לתשלום
			30/04/22	01/04/22	פרטי חשבון עבור תאריכים:	
777	פסגה			2,781.162	46.64	1,297.13 ₪
778	גבע			1,281.310	38.61	494.71 ₪
779	שפל			603.587	31.90	192.54 ₪

סה"כ לדירה:

פסגה	גבע	שפל	סה"כ	שיא ביקוש
5,796.41	2,242.90	1,091.87	9,131.18	29.05
2,703.45 ₪	865.98 ₪	348.31 ₪	3,917.74 ₪	

214.45 ₪	תשלום קבוע	
44.38 ₪	תשלום עבור גודל חיבור בKVA (3x250)	
4,176.56 ₪	סה"כ לתשלום	לא כולל מע"מ

התפלגות חיוב בש"ח לפי תע"ז

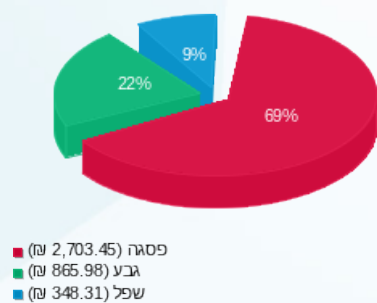

הסטוריית צריכה בקוט"ש

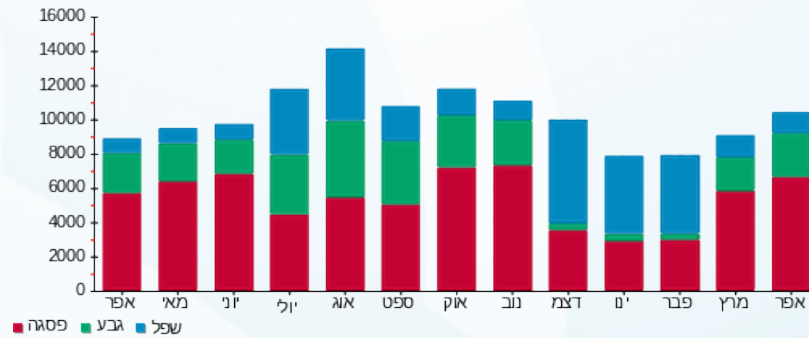



08/05/22 תאריך הפקה:
 30/04/22 תאריך קריאה נוכחית:
 01/04/22 תאריך קריאה קודמת:

שם דייר: 008-ארומה
שם אתר: קניון אבנת

לקוח/ה נכבד/ה, אנו מתכבדים להגיש את חישוב צריכת החשמל לתקופה 01/04/22 - 30/04/22:

008-ארומה - 1 - 00011151(3x125)

סוג תעריף	סוג צריכה	קריאה קודמת	קריאה נוכחית	סה"כ צריכה בקוט"ש	מחיר לקוט"ש בא"ג	סה"כ לתשלום
פרטי חשבון עבור תאריכים:						
777	פסגה	01/04/22	30/04/22	6,685.09	46.64	3,117.93 ₪
778	גבע	552,559.73	554,645.11	2,085.38	38.61	805.17 ₪
779	שפל	714,649.54	717,109.34	2,459.80	31.90	784.67 ₪

חלק יחסי מצריכת חשמל מגדלי קירור

סוג תעריף	סוג צריכה	קריאה קודמת	קריאה נוכחית	סה"כ צריכה בקוט"ש	מחיר לקוט"ש בא"ג	סה"כ לתשלום
פרטי חשבון עבור תאריכים:						
777	פסגה	01/04/22	30/04/22	850.370	46.64	396.61 ₪
778	גבע			391.774	38.61	151.26 ₪
779	שפל			184.553	31.90	58.87 ₪

חלק יחסי מצריכת חשמל מגדלי קירור

סוג תעריף	סוג צריכה	קריאה קודמת	קריאה נוכחית	סה"כ צריכה בקוט"ש	מחיר לקוט"ש בא"ג	סה"כ לתשלום
פרטי חשבון עבור תאריכים:						
517		01/04/22	30/04/22	863.00	48.45	418.12 ₪

חלק יחסי מצריכת חשמל מגדלי קירור

סה"כ לדייר:

פסגה	גבע	שפל	סה"כ	שיא ביקוש
7,535.46	2,477.16	2,644.35	12,656.97	40.51
₪ 3,514.54	₪ 956.43	₪ 843.55	₪ 5,314.52	

סה"כ צריכה
סה"כ לתשלום

214.45 ₪	תשלום קבוע	
22.19 ₪	תשלום עבור גודל חיבור בKVA (3x125)	
5,969.28 ₪	סה"כ לתשלום	לא כולל מע"מ





התפלגות חיוב בש"ח לפי תעו"ז

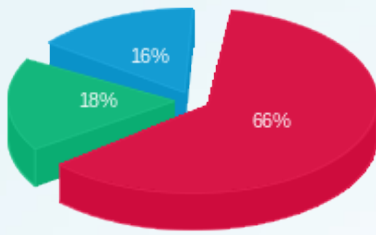

- פסגה (ש"ח 3,514.54)
- גבע (ש"ח 956.43)
- שפל (ש"ח 843.55)

הסטוריית צריכה בקוט"ש

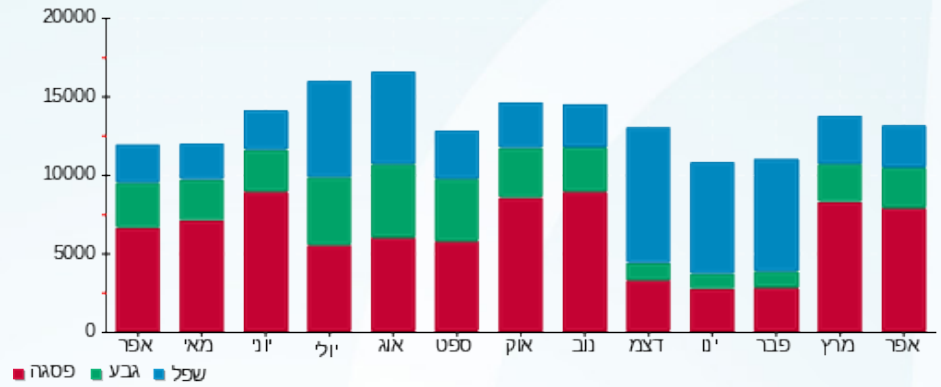

08/05/22 תאריך הפקה:
 30/04/22 תאריך קריאה נוכחית:
 01/04/22 תאריך קריאה קודמת:

שם דייר: 101-2 עדיקה
 שם אתר: קניון אבנת

לקוח/ה נכבד/ה, אנו מתכבדים להגיש את חישוב צריכת החשמל לתקופה 01/04/22 - 30/04/22:

עדיקה - 1 - 00023516 (3x160)

סוג תעריף	סוג צריכה	קריאה קודמת	קריאה נוכחית	סה"כ צריכה בקוט"ש	מחיר לקוט"ש בא"ג	סה"כ לתשלום
פרטי חשבון עבור תאריכים:			01/04/22	30/04/22		
777	פסגה	293,231.11	295,111.86	1,880.75	46.64	877.18 ₪
778	גבע	114,826.31	115,366.27	539.96	38.61	208.48 ₪
779	שפל	130,970.98	131,279.02	308.04	31.90	98.27 ₪

חלק יחסי מצריכת חשמל מגדלי קירור

סוג תעריף	סוג צריכה	קריאה קודמת	קריאה נוכחית	סה"כ צריכה בקוט"ש	מחיר לקוט"ש בא"ג	סה"כ לתשלום
פרטי חשבון עבור תאריכים:			01/04/22	30/04/22		
777	פסגה			1,388.527	46.64	647.61 ₪
778	גבע			639.709	38.61	246.99 ₪
779	שפל			301.347	31.90	96.13 ₪

סה"כ לדייר:

פסגה	גבע	שפל	סה"כ	שיא ביקוש
3,269.28	1,179.67	609.39	5,058.34	19.11
₪ 1,524.79	₪ 455.47	₪ 194.40	₪ 2,174.66	

סה"כ צריכה
 סה"כ לתשלום

214.45 ₪	תשלום קבוע	
28.40 ₪	תשלום עבור גודל חיבור בKVA (3x160)	
2,417.51 ₪	סה"כ לתשלום	לא כולל מע"מ

התפלגות חיוב בש"ח לפי תע"ז

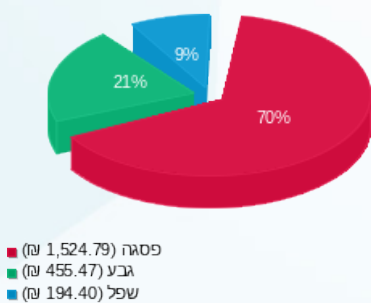

הסטוריית צריכה בקוט"ש

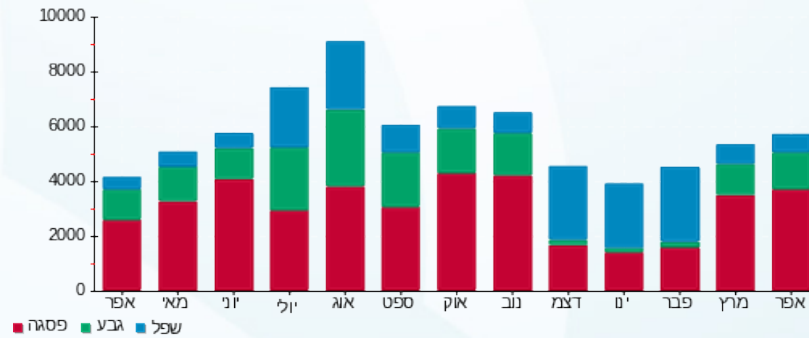

08/05/22 תאריך הפקה:
 30/04/22 תאריך קריאה נוכחית:
 01/04/22 תאריך קריאה קודמת:

שם דייר: 101/201-המשביר לצרכן חדש
 שם אתר: קניון אבנת

לקוח/ה נכבד/ה, אנו מתכבדים להגיש את חישוב צריכת החשמל לתקופה 01/04/22 - 30/04/22:

101/201-המשביר לצרכן חדש - 1 - 00011015 (3x52.5)

סוג תעריף	סוג צריכה	קריאה קודמת	קריאה נוכחית	סה"כ צריכה בקוט"ש	מחיר לקוט"ש בא"ג	סה"כ לתשלום
			30/04/22	01/04/22	פרטי חשבון עבור תאריכים:	
777	פסגה	5,913,748.40	5,962,093.60	48,345.20	38.28	18,506.54 ₪
778	גבע	2,422,360.00	2,441,006.40	18,646.40	30.77	5,737.50 ₪
779	שפל	3,389,446.80	3,421,987.60	32,540.80	24.79	8,066.86 ₪

סה"כ לדייר:

פסגה	גבע	שפל	סה"כ	שיא ביקוש
48,345.20	18,646.40	32,540.80	99,532.40	234.40
18,506.54 ₪	5,737.50 ₪	8,066.86 ₪	32,310.90 ₪	

סה"כ צריכה
 סה"כ לתשלום

510.34 ₪	תשלום קבוע	
3,125.32 ₪	תשלום עבור גודל חיבור בKVA (3x52.5)	
35,946.57 ₪	סה"כ לתשלום	לא כולל מע"מ

התפלגות חיוב בש"ח לפי תע"ז

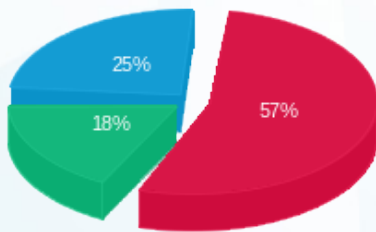

פסגה (18,506.54 ₪) 18%
 גבע (5,737.50 ₪) 25%
 שפל (8,066.86 ₪) 57%

הסטוריית צריכה בקוט"ש

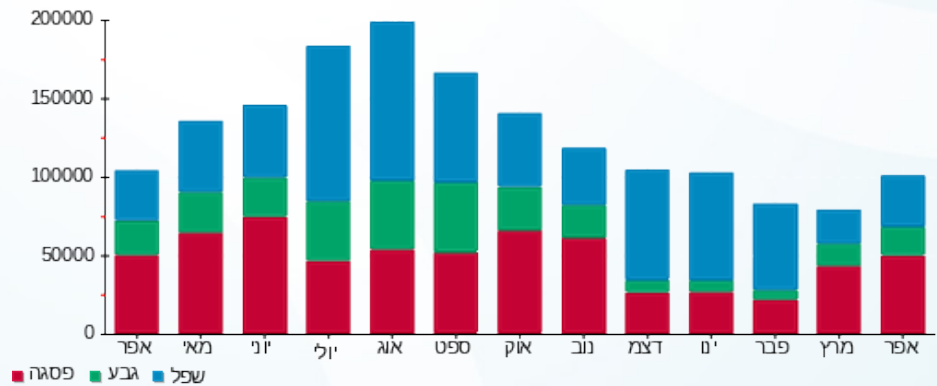



08/05/22

תאריך הפקה:

שם דייר: 102-בסט מובייל

30/04/22

תאריך קריאה נוכחית:

שם אתר: קניון אבנת

01/04/22

תאריך קריאה קודמת:

לקוח/ה נכבד/ה, אנו מתכבדים להגיש את חישוב צריכת החשמל לתקופה 01/04/22 - 30/04/22:

102-בסט מובייל - 7 - 00024321(3x25)

סוג תעריף	סוג צריכה	קריאה קודמת	קריאה נוכחית	סה"כ צריכה בקוט"ש	מחיר לקוט"ש בא"ג	סה"כ לתשלום
			30/04/22	01/04/22	פרטי חשבון עבור תאריכים:	
777	פסגה	189,362.89	189,868.51	505.62	46.64	235.82 ₪
778	גבע	109,999.81	110,191.96	192.15	38.61	74.19 ₪
779	שפל	73,473.36	73,738.54	265.18	31.90	84.59 ₪

חלק יחסי מצריכת חשמל מגדלי קירור

סוג תעריף	סוג צריכה	קריאה קודמת	קריאה נוכחית	סה"כ צריכה בקוט"ש	מחיר לקוט"ש בא"ג	סה"כ לתשלום
			30/04/22	01/04/22	פרטי חשבון עבור תאריכים:	
777	פסגה			217.728	46.64	101.55 ₪
778	גבע			100.309	38.61	38.73 ₪
779	שפל			47.253	31.90	15.07 ₪

סה"כ לדייר:

פסגה	גבע	שפל	סה"כ	שיא ביקוש
723.35	292.46	312.43	1,328.25	5.94
₪ 337.37	₪ 112.92	₪ 99.67	₪ 549.96	

סה"כ צריכה

סה"כ לתשלום

214.45 ₪	תשלום קבוע	
4.44 ₪	תשלום עבור גודל חיבור בKVA (3x25)	
768.84 ₪	סה"כ לתשלום	לא כולל מע"מ

התפלגות חיוב בש"ח לפי תע"ז

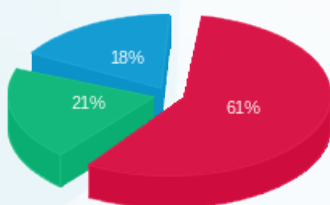

פסגה (337.37 ₪) 61%
גבע (112.92 ₪) 21%
שפל (99.67 ₪) 18%

הסטוריית צריכה בקוט"ש

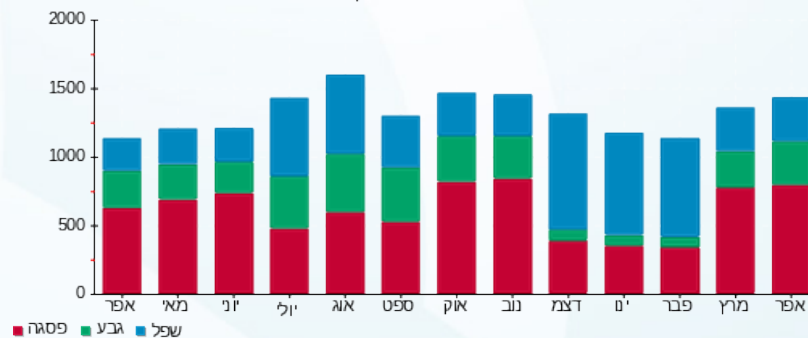

שפל גבע פסגה





08/05/22

תאריך הפקה:

שם דייר: 103 דרך היופי

30/04/22

תאריך קריאה נוכחית:

שם אתר: קניון אבנת

01/04/22

תאריך קריאה קודמת:

לקוח/ה נכבד/ה, אנו מתכבדים להגיש את חישוב צריכת החשמל לתקופה **01/04/22 - 30/04/22**:

103 דרך היופי - 3 - 00024321 (3x25)

סוג תעריף	סוג צריכה	קריאה קודמת	קריאה נוכחית	סה"כ צריכה בקוט"ש	מחיר לקוט"ש בא"ג	סה"כ לתשלום
			30/04/22	01/04/22	פרטי חשבון עבור תאריכים:	
777	פסגה	126,219.23	126,589.05	369.82	46.64	172.49 ₪
778	גבע	65,710.15	65,824.01	113.86	38.61	43.96 ₪
779	שפל	40,529.87	40,601.13	71.27	31.90	22.73 ₪

חלק יחסי מצריכת חשמל מגדלי קירור

סוג תעריף	סוג צריכה	קריאה קודמת	קריאה נוכחית	סה"כ צריכה בקוט"ש	מחיר לקוט"ש בא"ג	סה"כ לתשלום
			30/04/22	01/04/22	פרטי חשבון עבור תאריכים:	
777	פסגה			168.431	46.64	78.56 ₪
778	גבע			77.598	38.61	29.96 ₪
779	שפל			36.554	31.90	11.66 ₪

סה"כ לדייר:

פסגה	גבע	שפל	סה"כ	שיא ביקוש
538.26	191.46	107.82	837.53	5.04
251.04 ₪	73.92 ₪	34.39 ₪	359.36 ₪	

סה"כ צריכה

סה"כ לתשלום

214.45 ₪	תשלום קבוע	
4.44 ₪	תשלום עבור גודל חיבור בKVA (3x25)	
578.25 ₪	סה"כ לתשלום	לא כולל מע"מ

התפלגות חיוב בש"ח לפי תע"ז

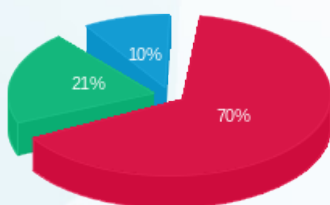

פסגה (251.04 ₪) 70%
גבע (73.92 ₪) 21%
שפל (34.39 ₪) 10%

הסטוריית צריכה בקוט"ש

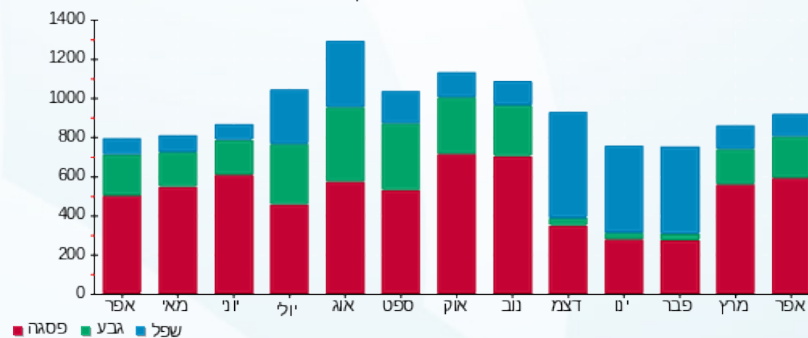



08/05/22

תאריך הפקה:

שם דייר: 104 - קארטרס

30/04/22

תאריך קריאה נוכחית:

שם אתר: קניון אבנת

01/04/22

תאריך קריאה קודמת:

לקוח/ה נכבד/ה, אנו מתכבדים להגיש את חישוב צריכת החשמל לתקופה **01/04/22 - 30/04/22**:

104 - קארטרס - 2 - 00024321 (3x63)

סוג תעריף	סוג צריכה	קריאה קודמת	קריאה נוכחית	סה"כ צריכה בקוט"ש	מחיר לקוט"ש בא"ג	סה"כ לתשלום
			30/04/22	01/04/22	פרטי חשבון עבור תאריכים:	
777	פסגה	405,995.01	406,385.87	390.87	46.64	182.30 ₪
778	גבע	234,113.63	234,259.56	145.93	38.61	56.34 ₪
779	שפל	167,615.37	167,779.44	164.08	31.90	52.34 ₪

חלק יחסי מצריכת חשמל מגדלי קירור

סוג תעריף	סוג צריכה	קריאה קודמת	קריאה נוכחית	סה"כ צריכה בקוט"ש	מחיר לקוט"ש בא"ג	סה"כ לתשלום
			30/04/22	01/04/22	פרטי חשבון עבור תאריכים:	
777	פסגה			353.951	46.64	165.08 ₪
778	גבע			163.069	38.61	62.96 ₪
779	שפל			76.817	31.90	24.50 ₪

סה"כ לדייר:

פסגה	גבע	שפל	סה"כ	שיא ביקוש
744.82	309.00	240.89	1,294.71	8.38
₪ 347.38	₪ 119.31	₪ 76.84	₪ 543.53	

סה"כ צריכה

סה"כ לתשלום

214.45 ₪	תשלום קבוע	
11.18 ₪	תשלום עבור גודל חיבור בKVA (3x63)	
769.17 ₪	סה"כ לתשלום	לא כולל מע"מ

התפלגות חיוב בש"ח לפי תע"ז

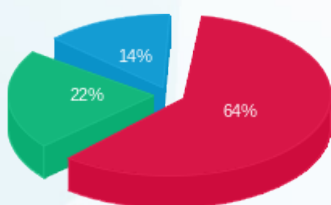

פסגה (347.38 ₪) 64%
גבע (119.31 ₪) 22%
שפל (76.84 ₪) 14%

הסטוריית צריכה בקוט"ש

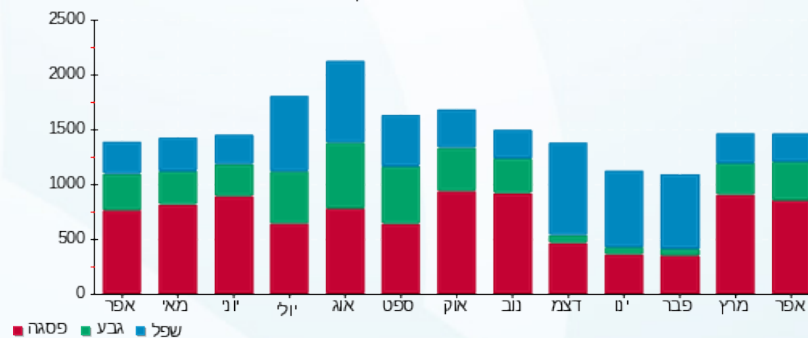

08/05/22 תאריך הפקה:
 30/04/22 תאריך קריאה נוכחית:
 01/04/22 תאריך קריאה קודמת:

שם דייר: 109-106-גולף - פולגת
 שם אתר: קניון אבנת

לקוח/ה נכבד/ה, אנו מתכבדים להגיש את חישוב צריכת החשמל לתקופה 01/04/22 - 30/04/22:

109-106-גולף - פולגת - 6 - (3x125)00024321

סוג תעריף	סוג צריכה	קריאה קודמת	קריאה נוכחית	סה"כ צריכה בקוט"ש	מחיר לקוט"ש בא"ג	סה"כ לתשלום
פרטי חשבון עבור תאריכים:			01/04/22	30/04/22		
777	פסגה	101,118.76	105,844.49	4,725.73	46.64	2,204.08 ₪
778	גבע	639,200.72	640,868.56	1,667.84	38.61	643.95 ₪
779	שפל	457,169.28	457,854.09	684.81	31.90	218.45 ₪

חלק יחסי מצריכת חשמל מגדלי קירור

סוג תעריף	סוג צריכה	קריאה קודמת	קריאה נוכחית	סה"כ צריכה בקוט"ש	מחיר לקוט"ש בא"ג	סה"כ לתשלום
פרטי חשבון עבור תאריכים:			01/04/22	30/04/22		
777	פסגה			1,043.449	46.64	486.66 ₪
778	גבע			480.728	38.61	185.61 ₪
779	שפל			226.456	31.90	72.24 ₪

חלק יחסי מצריכת חשמל מגדלי קירור

סוג תעריף	סוג צריכה	קריאה קודמת	קריאה נוכחית	סה"כ צריכה בקוט"ש	מחיר לקוט"ש בא"ג	סה"כ לתשלום
פרטי חשבון עבור תאריכים:			01/04/22	30/04/22		
517				745.17	48.45	361.03 ₪

חלק יחסי מצריכת חשמל מגדלי קירור

סה"כ לדייר:

פסגה	גבע	שפל	סה"כ	שיא ביקוש
5,769.18	2,148.57	911.27	8,829.01	34.38
₪ 2,690.75	₪ 829.56	₪ 290.69	₪ 3,811.00	

סה"כ צריכה
 סה"כ לתשלום

214.45 ₪	תשלום קבוע	
22.19 ₪	תשלום עבור גודל חיבור בKVA (3x125)	
4,408.67 ₪	סה"כ לתשלום	לא כולל מע"מ



התפלגות חיוב בש"ח לפי תעו"ז

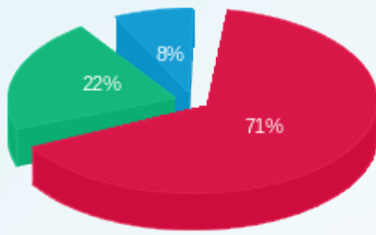

■ פסגה (2,690.75 ₪)
■ גבע (829.56 ₪)
■ שפל (290.69 ₪)

הסטוריית צריכה בקוט"ש

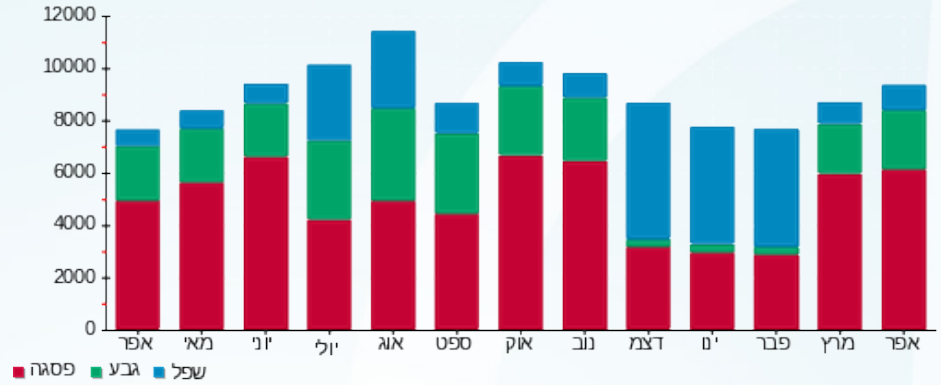



08/05/22

תאריך הפקה:

שם דייר: 112-110-אימפרס

30/04/22

תאריך קריאה נוכחית:

שם אתר: קניון אבנת

01/04/22

תאריך קריאה קודמת:

לקוח/ה נכבד/ה, אנו מתכבדים להגיש את חישוב צריכת החשמל לתקופה **01/04/22 - 30/04/22**:

112-110-אימפרס - 1 - 00024321(3x80)

סוג תעריף	סוג צריכה	קריאה קודמת	קריאה נוכחית	סה"כ צריכה בקוט"ש	מחיר לקוט"ש בא"ג	סה"כ לתשלום
			30/04/22	01/04/22	פרטי חשבון עבור תאריכים:	
777	פסגה	928,882.12	930,906.39	2,024.27	46.64	944.12 ₪
778	גבע	508,891.25	509,530.67	639.42	38.61	246.88 ₪
779	שפל	315,525.19	315,719.22	194.03	31.90	61.90 ₪

חלק יחסי מצריכת חשמל מגדלי קירור

סוג תעריף	סוג צריכה	קריאה קודמת	קריאה נוכחית	סה"כ צריכה בקוט"ש	מחיר לקוט"ש בא"ג	סה"כ לתשלום
			30/04/22	01/04/22	פרטי חשבון עבור תאריכים:	
777	פסגה			369.726	46.64	172.44 ₪
778	גבע			170.337	38.61	65.77 ₪
779	שפל			80.240	31.90	25.60 ₪

סה"כ לדירה:

פסגה	גבע	שפל	סה"כ	שיא ביקוש
2,394.00	809.75	274.27	3,478.02	12.22
₪ 1,116.56	₪ 312.65	₪ 87.49	₪ 1,516.70	

סה"כ צריכה

סה"כ לתשלום

214.45 ₪	תשלום קבוע	
14.20 ₪	תשלום עבור גודל חיבור בKVA (3x80)	
1,745.35 ₪	סה"כ לתשלום	לא כולל מע"מ

התפלגות חיוב בש"ח לפי תע"ז

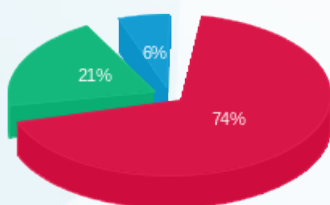

פסגה (1,116.56 ₪)
גבע (312.65 ₪)
שפל (87.49 ₪)

הסטוריית צריכה בקוט"ש

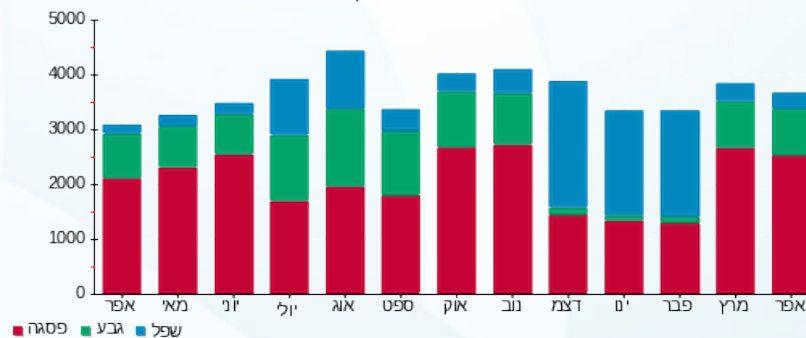



08/05/22

תאריך הפקה:

שם דייר: 114 קסטרו

30/04/22

תאריך קריאה נוכחית:

שם אתר: קניון אבנת

01/04/22

תאריך קריאה קודמת:

לקוח/ה נכבד/ה, אנו מתכבדים להגיש את חישוב צריכת החשמל לתקופה 01/04/22 - 30/04/22:

קסטרו - 3 - 81011724 (3x160)

סוג תעריף	סוג צריכה	קריאה קודמת	קריאה נוכחית	סה"כ צריכה בקוט"ש	מחיר לקוט"ש בא"ג	סה"כ לתשלום
			30/04/22	01/04/22	פרטי חשבון עבור תאריכים:	
777	פסגה	583,393.34	592,358.46	8,965.11	46.64	4,181.33 ₪
778	גבע	236,305.28	239,817.52	3,512.25	38.61	1,356.08 ₪
779	שפל	297,272.28	299,403.99	2,131.71	31.90	680.02 ₪

חלק יחסי מצריכת חשמל מגדלי קירור

סוג תעריף	סוג צריכה	קריאה קודמת	קריאה נוכחית	סה"כ צריכה בקוט"ש	מחיר לקוט"ש בא"ג	סה"כ לתשלום
			30/04/22	01/04/22	פרטי חשבון עבור תאריכים:	
777	פסגה			1,187.232	46.64	553.72 ₪
778	גבע			546.970	38.61	211.19 ₪
779	שפל			257.661	31.90	82.19 ₪

סה"כ לדירה:

פסגה	גבע	שפל	סה"כ	שיא ביקוש
10,152.34	4,059.22	2,389.37	16,600.93	28.43
₪ 4,735.05	₪ 1,567.26	₪ 762.21	₪ 7,064.53	

סה"כ צריכה

סה"כ לתשלום

214.45 ₪	תשלום קבוע	
28.40 ₪	תשלום עבור גודל חיבור בKVA (3x160)	
7,307.38 ₪	סה"כ לתשלום	לא כולל מע"מ

התפלגות חיוב בש"ח לפי תע"ז

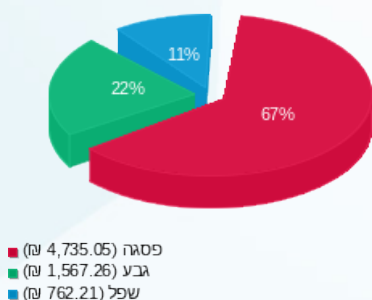

הסטוריית צריכה בקוט"ש

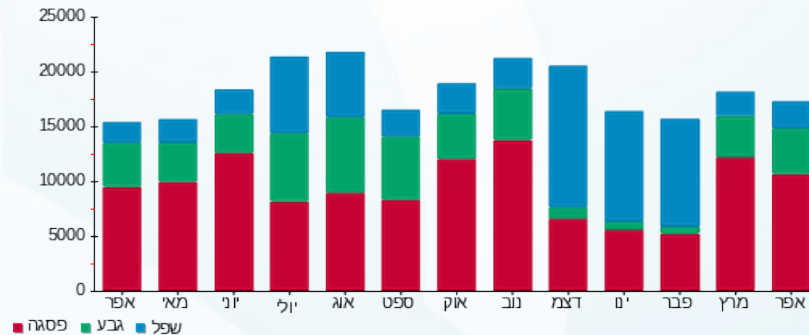

08/05/22 תאריך הפקה:
 30/04/22 תאריך קריאה נוכחית:
 01/04/22 תאריך קריאה קודמת:

שם דייר: 115- הודיס
 שם אתר: קניון אבנת

לקוח/ה נכבד/ה, אנו מתכבדים להגיש את חישוב צריכת החשמל לתקופה 01/04/22 - 30/04/22:

115- הודיס - 7 - 00024306(3x40)

סוג תעריף	סוג צריכה	קריאה קודמת	קריאה נוכחית	סה"כ צריכה בקוט"ש	מחיר לקוט"ש בא"ג	סה"כ לתשלום
			30/04/22	01/04/22	פרטי חשבון עבור תאריכים:	
777	פסגה	287,554.60	290,485.88	2,931.28	46.64	1,367.15 ₪
778	גבע	169,038.74	170,100.13	1,061.39	38.61	409.80 ₪
779	שפל	120,480.52	121,264.78	784.26	31.90	250.18 ₪

חלק יחסי מצריכת חשמל מגדלי קירור

סוג תעריף	סוג צריכה	קריאה קודמת	קריאה נוכחית	סה"כ צריכה בקוט"ש	מחיר לקוט"ש בא"ג	סה"כ לתשלום
			30/04/22	01/04/22	פרטי חשבון עבור תאריכים:	
777	פסגה			287.565	46.64	134.12 ₪
778	גבע			132.484	38.61	51.15 ₪
779	שפל			62.409	31.90	19.91 ₪

סה"כ לדייר:

פסגה	גבע	שפל	סה"כ	שיא ביקוש
3,218.85	1,193.87	846.67	5,259.39	18.81
1,501.27 ₪	460.95 ₪	270.09 ₪	2,232.31 ₪	

סה"כ צריכה
 סה"כ לתשלום

214.45 ₪	תשלום קבוע	
7.10 ₪	תשלום עבור גודל חיבור בKVA (3x40)	
2,453.86 ₪	סה"כ לתשלום	לא כולל מע"מ

התפלגות חיוב בש"ח לפי תע"ז

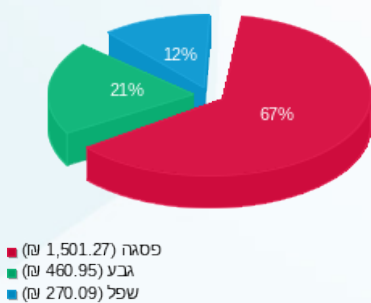

הסטוריית צריכה בקוט"ש

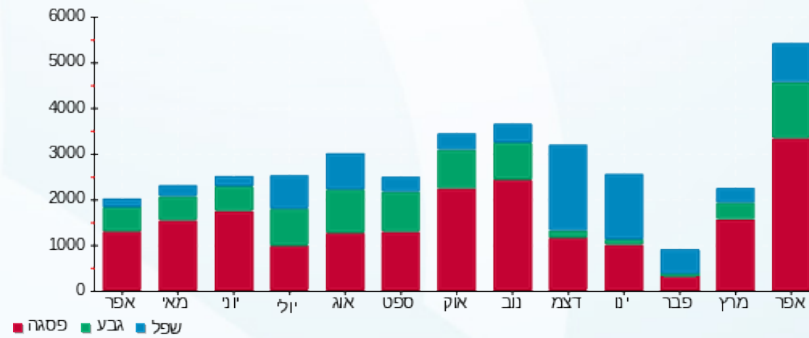



08/05/22

תאריך הפקדה:

שם דייר: 116-סטימצקי

30/04/22

תאריך קריאה נוכחית:

שם אתר: קניון אבנת

01/04/22

תאריך קריאה קודמת:

לקוח/ה נכבד/ה, אנו מתכבדים להגיש את חישוב צריכת החשמל לתקופה **01/04/22 - 30/04/22**:

116-סטימצקי - 4 - (3x40)00024307

סוג תעריף	סוג צריכה	קריאה קודמת	קריאה נוכחית	סה"כ צריכה בקוט"ש	מחיר לקוט"ש בא"ג	סה"כ לתשלום
			30/04/22	01/04/22	פרטי חשבון עבור תאריכים:	
777	פסגה	371,276.96	373,248.12	1,971.15	46.64	919.35 ₪
778	גבע	214,773.74	215,498.56	724.81	38.61	279.85 ₪
779	שפל	176,738.11	177,618.35	880.24	31.90	280.80 ₪

חלק יחסי מצריכת חשמל מגדלי קירור

סוג תעריף	סוג צריכה	קריאה קודמת	קריאה נוכחית	סה"כ צריכה בקוט"ש	מחיר לקוט"ש בא"ג	סה"כ לתשלום
			30/04/22	01/04/22	פרטי חשבון עבור תאריכים:	
777	פסגה			439.563	46.64	205.01 ₪
778	גבע			202.511	38.61	78.19 ₪
779	שפל			95.397	31.90	30.43 ₪

סה"כ לדייר:

פסגה	גבע	שפל	סה"כ	שיא ביקוש
2,410.72	927.33	975.63	4,313.67	14.47
₪ 1,124.36	₪ 358.04	₪ 311.23	₪ 1,793.63	

סה"כ צריכה

סה"כ לתשלום

214.45 ₪	תשלום קבוע	
7.10 ₪	תשלום עבור גודל חיבור בKVA (3x40)	
2,015.18 ₪	סה"כ לתשלום	לא כולל מע"מ

התפלגות חיוב בש"ח לפי תע"ז

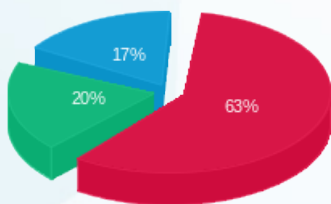

פסגה (1,124.36 ₪)
גבע (358.04 ₪)
שפל (311.23 ₪)

הסטוריית צריכה בקוט"ש

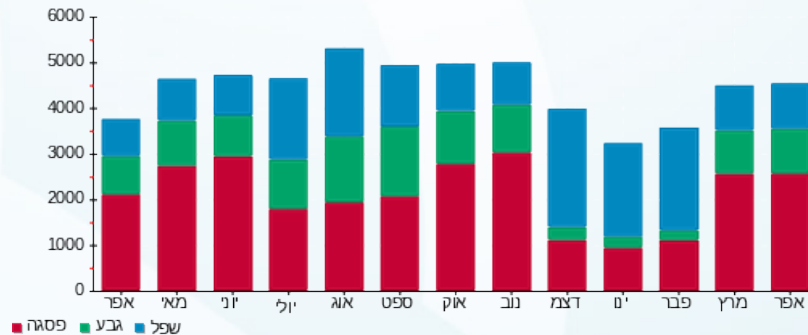



08/05/22

תאריך הפקה:

שם דייר: 117-118-טווינטי פור סבן

30/04/22

תאריך קריאה נוכחית:

שם אתר: קניון אבנת

01/04/22

תאריך קריאה קודמת:

לקוח/ה נכבד/ה, אנו מתכבדים להגיש את חישוב צריכת החשמל לתקופה 01/04/22 - 30/04/22:

117-118-טווינטי פור סבן - 5 - 00024306(3x63)

סוג תעריף	סוג צריכה	קריאה קודמת	קריאה נוכחית	סה"כ צריכה בקוט"ש	מחיר לקוט"ש בא"ג	סה"כ לתשלום
			30/04/22	01/04/22	פרטי חשבון עבור תאריכים:	
777	פסגה	483,718.84	485,041.29	1,322.45	46.64	616.79 ₪
778	גבע	311,961.93	312,396.51	434.58	38.61	167.79 ₪
779	שפל	197,840.73	197,934.31	93.58	31.90	29.85 ₪

חלק יחסי מצריכת חשמל מגדלי קירור

סוג תעריף	סוג צריכה	קריאה קודמת	קריאה נוכחית	סה"כ צריכה בקוט"ש	מחיר לקוט"ש בא"ג	סה"כ לתשלום
			30/04/22	01/04/22	פרטי חשבון עבור תאריכים:	
777	פסגה			796.965	46.64	371.70 ₪
778	גבע			367.170	38.61	141.76 ₪
779	שפל			172.963	31.90	55.18 ₪

סה"כ לדייר:

פסגה	גבע	שפל	סה"כ	שיא ביקוש
2,119.41	801.75	266.54	3,187.70	14.46
₪ 988.49	₪ 309.56	₪ 85.03	₪ 1,383.08	

סה"כ צריכה

סה"כ לתשלום

214.45 ₪	תשלום קבוע	
11.18 ₪	תשלום עבור גודל חיבור בKVA (3x63)	
1,608.71 ₪	סה"כ לתשלום	לא כולל מע"מ

התפלגות חיוב בש"ח לפי תע"ז

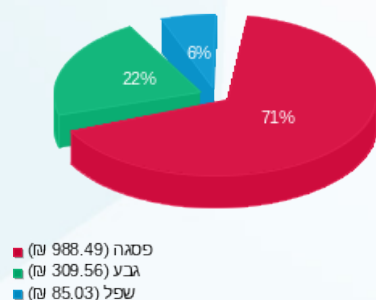

הסטוריית צריכה בקוט"ש

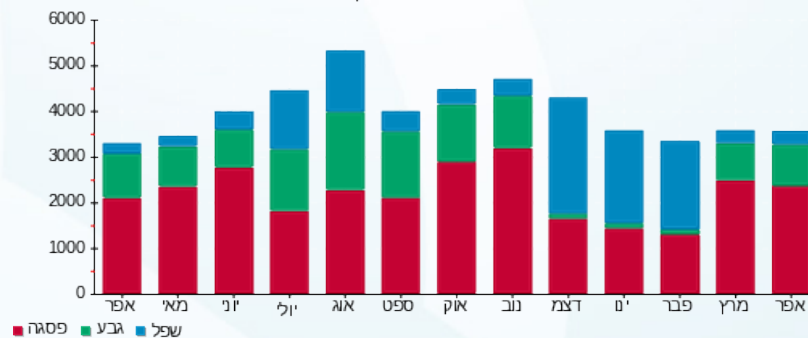

08/05/22

תאריך הפקה:

שם דייר: 119-120 - דיזל איטליה

30/04/22

תאריך קריאה נוכחית:

שם אתר: קניון אבנת

01/04/22

תאריך קריאה קודמת:

לקוח/ה נכבד/ה, אנו מתכבדים להגיש את חישוב צריכת החשמל לתקופה **01/04/22 - 30/04/22**:

119-120 - דיזל איטליה - 3 - 00024306(3x40)

סוג תעריף	סוג צריכה	קריאה קודמת	קריאה נוכחית	סה"כ צריכה בקוט"ש	מחיר לקוט"ש בא"ג	סה"כ לתשלום
פרטי חשבון עבור תאריכים:			01/04/22	30/04/22		
777	פסגה	505,011.24	507,476.31	2,465.07	46.64	1,149.71 ₪
778	גבע	299,313.06	300,110.09	797.03	38.61	307.73 ₪
779	שפל	183,767.85	184,094.24	326.38	31.90	104.12 ₪

חלק יחסי מצריכת חשמל מגדלי קירור

סוג תעריף	סוג צריכה	קריאה קודמת	קריאה נוכחית	סה"כ צריכה בקוט"ש	מחיר לקוט"ש בא"ג	סה"כ לתשלום
פרטי חשבון עבור תאריכים:			01/04/22	30/04/22		
777	פסגה			669.615	46.64	312.31 ₪
778	גבע			308.499	38.61	119.11 ₪
779	שפל			145.324	31.90	46.36 ₪

סה"כ לדירה:

פסגה	גבע	שפל	סה"כ	שיא ביקוש
3,134.69	1,105.53	471.71	4,711.92	20.42
1,462.02 ₪	426.84 ₪	150.47 ₪	2,039.34 ₪	

סה"כ צריכה

סה"כ לתשלום

214.45 ₪	תשלום קבוע	
7.10 ₪	תשלום עבור גודל חיבור בKVA (3x40)	
2,260.89 ₪	סה"כ לתשלום	לא כולל מע"מ

התפלגות חיוב בש"ח לפי תע"ז

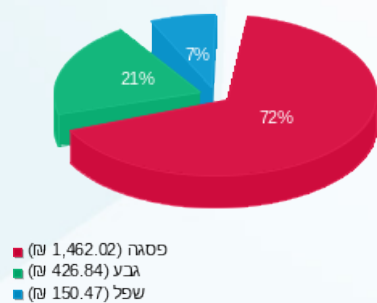

הסטוריית צריכה בקוט"ש

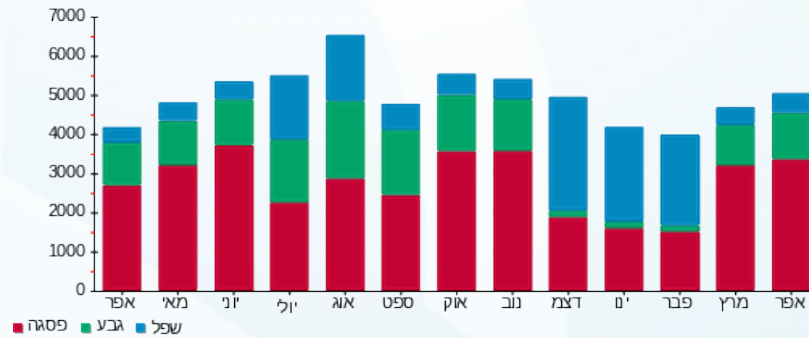

08/05/22 תאריך הפקה:
 30/04/22 תאריך קריאה נוכחית:
 01/04/22 תאריך קריאה קודמת:

שם דייר: 121 - זיפ
 שם אתר: קניון אבנת

לקוח/ה נכבד/ה, אנו מתכבדים להגיש את חישוב צריכת החשמל לתקופה 01/04/22 - 30/04/22:

121 זיפ - 1 - 00023916 (3x63)

סוג תעריף	סוג צריכה	קריאה קודמת	קריאה נוכחית	סה"כ צריכה בקוט"ש	מחיר לקוט"ש בא"ג	סה"כ לתשלום
			30/04/22	01/04/22	פרטי חשבון עבור תאריכים:	
777	פסגה	188,516.91	191,497.14	2,980.23	46.64	1,389.98 ₪
778	גבע	82,149.85	83,140.86	991.00	38.61	382.63 ₪
779	שפל	103,169.01	104,699.48	1,530.47	31.90	488.22 ₪

חלק יחסי מצריכת חשמל מגדלי קירור

סוג תעריף	סוג צריכה	קריאה קודמת	קריאה נוכחית	סה"כ צריכה בקוט"ש	מחיר לקוט"ש בא"ג	סה"כ לתשלום
			30/04/22	01/04/22	פרטי חשבון עבור תאריכים:	
777	פסגה			1,367.987	46.64	638.03 ₪
778	גבע			630.246	38.61	243.34 ₪
779	שפל			296.890	31.90	94.71 ₪

סה"כ לדייר:

פסגה	גבע	שפל	סה"כ	שיא ביקוש
4,348.22	1,621.25	1,827.36	7,796.83	17.52
₪ 2,028.01	₪ 625.96	₪ 582.93	₪ 3,236.90	

סה"כ צריכה
 סה"כ לתשלום

214.45 ₪	תשלום קבוע	
11.18 ₪	תשלום עבור גודל חיבור בKVA (3x63)	
3,462.53 ₪	סה"כ לתשלום	לא כולל מע"מ

התפלגות חיוב בש"ח לפי תע"ז

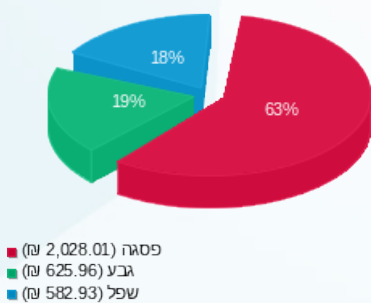

הסטוריית צריכה בקוט"ש

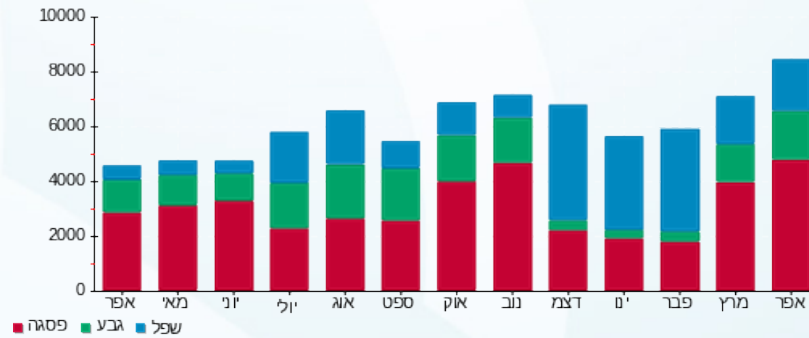



08/05/22

תאריך הפקדה:

שם דייר: 122-קרייזי ליין

30/04/22

תאריך קריאה נוכחית:

שם אתר: קניון אבנת

01/04/22

תאריך קריאה קודמת:

לקוח/ה נכבד/ה, אנו מתכבדים להגיש את חישוב צריכת החשמל לתקופה 01/04/22 - 30/04/22:

122-קרייזי ליין - 2 - 00024307(3x32)

סוג תעריף	סוג צריכה	קריאה קודמת	קריאה נוכחית	סה"כ צריכה בקוט"ש	מחיר לקוט"ש בא"ג	סה"כ לתשלום
		01/04/22	30/04/22			
פרטי חשבון עבור תאריכים:						
777	פסגה	399,489.25	401,526.54	2,037.29	46.64	950.19 ₪
778	גבע	200,848.94	201,480.22	631.28	38.61	243.74 ₪
779	שפל	137,534.39	137,780.21	245.83	31.90	78.42 ₪

חלק יחסי מצריכת חשמל מגדלי קירור

סוג תעריף	סוג צריכה	קריאה קודמת	קריאה נוכחית	סה"כ צריכה בקוט"ש	מחיר לקוט"ש בא"ג	סה"כ לתשלום
		01/04/22	30/04/22			
פרטי חשבון עבור תאריכים:						
777	פסגה			632.643	46.64	295.06 ₪
778	גבע			291.465	38.61	112.53 ₪
779	שפל			137.300	31.90	43.80 ₪

סה"כ לדייר:

פסגה	גבע	שפל	סה"כ	שיא ביקוש
2,669.93	922.74	383.13	3,975.80	12.58
₪ 1,245.26	₪ 356.27	₪ 122.22	₪ 1,723.74	

סה"כ צריכה
סה"כ לתשלום

214.45 ₪	תשלום קבוע	
5.68 ₪	תשלום עבור גודל חיבור בKVA (3x32)	
1,943.87 ₪	סה"כ לתשלום	לא כולל מע"מ

התפלגות חיוב בש"ח לפי תע"ז

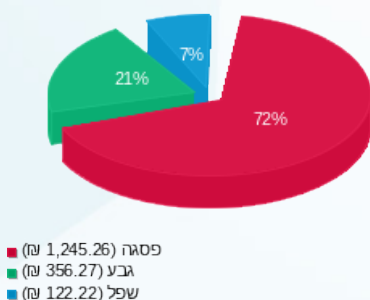

הסטוריית צריכה בקוט"ש

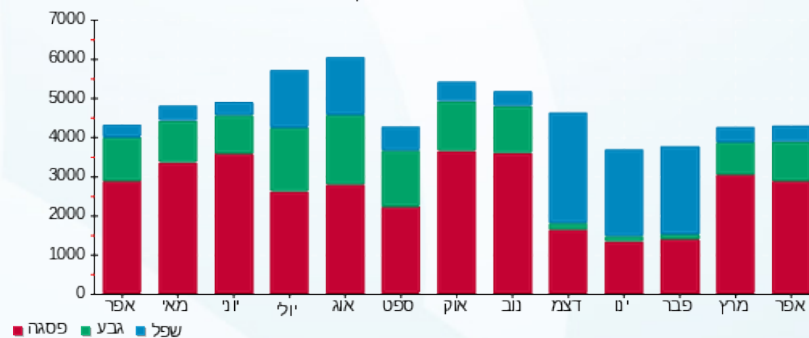

08/05/22 תאריך הפקה:
 30/04/22 תאריך קריאה נוכחית:
 01/04/22 תאריך קריאה קודמת:

שם דייר: 123-סופר פארם קניון 1
 שם אתר: קניון אבנת

לקוח/ה נכבד/ה, אנו מתכבדים להגיש את חישוב צריכת החשמל לתקופה 01/04/22 - 30/04/22:

123-סופר פארם קניון 1 - 2 - 81011813(3x125)

סוג תעריף	סוג צריכה	קריאה קודמת	קריאה נוכחית	סה"כ צריכה בקוט"ש	מחיר לקוט"ש בא"ג	סה"כ לתשלום
			30/04/22	01/04/22	פרטי חשבון עבור תאריכים:	
777	פסגה	1,472,470.28	1,484,543.13	12,072.85	46.64	5,630.78 ₪
778	גבע	648,270.95	652,857.21	4,586.26	38.61	1,770.75 ₪
779	שפל	1,079,085.64	1,083,184.72	4,099.08	31.90	1,307.61 ₪

חלק יחסי מצריכת חשמל מגדלי קירור

סוג תעריף	סוג צריכה	קריאה קודמת	קריאה נוכחית	סה"כ צריכה בקוט"ש	מחיר לקוט"ש בא"ג	סה"כ לתשלום
			30/04/22	01/04/22	פרטי חשבון עבור תאריכים:	
777	פסגה			2,777.054	46.64	1,295.22 ₪
778	גבע			1,279.417	38.61	493.98 ₪
779	שפל			602.695	31.90	192.26 ₪

סה"כ לדייר:

פסגה	גבע	שפל	סה"כ	שיא ביקוש
14,849.90	5,865.67	4,701.78	25,417.35	52.10
₪ 6,925.99	₪ 2,264.74	₪ 1,499.87	₪ 10,690.60	

סה"כ צריכה
 סה"כ לתשלום

214.45 ₪	תשלום קבוע	
22.19 ₪	תשלום עבור גודל חיבור בKVA (3x125)	
10,927.24 ₪	סה"כ לתשלום	לא כולל מע"מ

התפלגות חיוב בש"ח לפי תע"ז

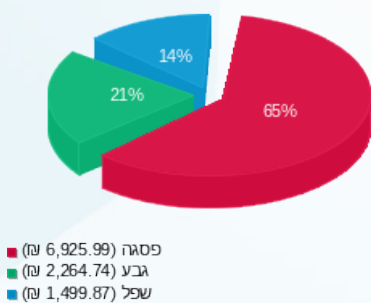

הסטוריית צריכה בקוט"ש

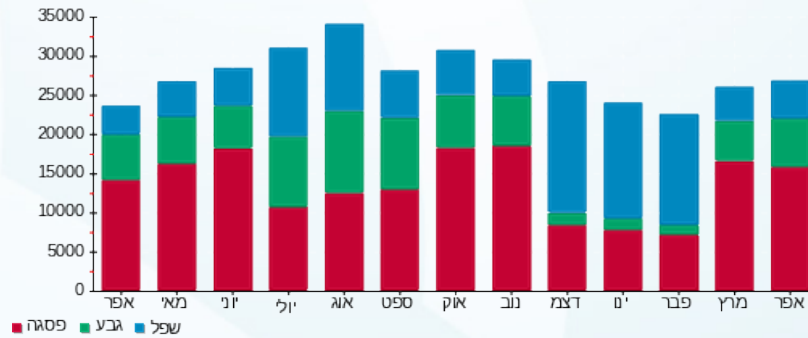



08/05/22

תאריך הפקה:

שם דייר: 124-זארה

30/04/22

תאריך קריאה נוכחית:

שם אתר: קניון אבנת

01/04/22

תאריך קריאה קודמת:

לקוח/ה נכבד/ה, אנו מתכבדים להגיש את חישוב צריכת החשמל לתקופה 01/04/22 - 30/04/22:

124-זארה - 1 - 00024291 (3x630)

סוג תעריף	סוג צריכה	קריאה קודמת	קריאה נוכחית	סה"כ צריכה בקוט"ש	מחיר לקוט"ש בא"ג	סה"כ לתשלום
פרטי חשבון עבור תאריכים:						
		01/04/22	30/04/22			
777	פסגה	4,014,283.61	4,039,163.52	24,879.91	46.64	11,603.99 ₪
778	גבע	2,392,663.53	2,400,430.97	7,767.44	38.61	2,999.01 ₪
779	שפל	1,782,874.65	1,793,119.63	10,244.98	31.90	3,268.15 ₪

חלק יחסי מצריכת חשמל מגדלי קירור

סוג תעריף	סוג צריכה	קריאה קודמת	קריאה נוכחית	סה"כ צריכה בקוט"ש	מחיר לקוט"ש בא"ג	סה"כ לתשלום
פרטי חשבון עבור תאריכים:						
		01/04/22	30/04/22			
517				104.96	48.45	50.85 ₪

חלק יחסי מצריכת חשמל מגדלי קירור

סה"כ לדייר:

פסגה	גבע	שפל	סה"כ	שיא ביקוש
24,879.91	7,767.44	10,244.98	42,892.33	115.58
11,603.99 ₪	2,999.01 ₪	3,268.15 ₪	17,871.15 ₪	

סה"כ צריכה
סה"כ לתשלום

214.45 ₪	תשלום קבוע	
111.83 ₪	תשלום עבור גודל חיבור בKVA (3x630)	
18,248.28 ₪	סה"כ לתשלום	לא כולל מע"מ

התפלגות חיוב בש"ח לפי תע"ז

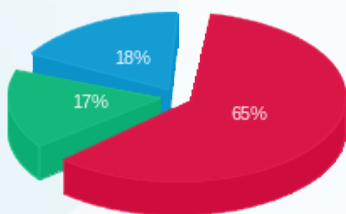

פסגה (11,603.99 ₪) 65%
גבע (2,999.01 ₪) 17%
שפל (3,268.15 ₪) 18%

הסטוריית צריכה בקוט"ש

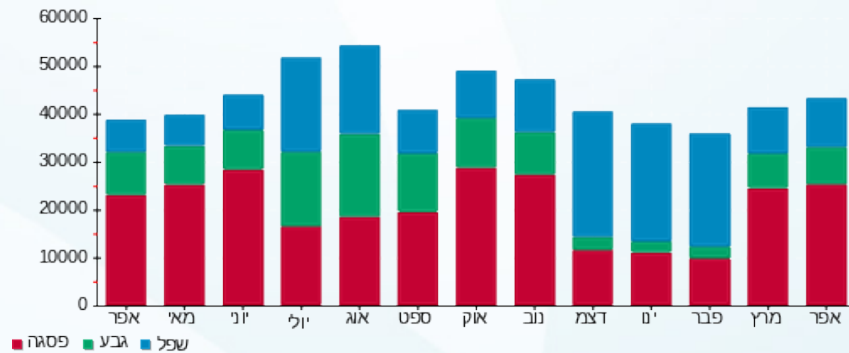



08/05/22

תאריך הפקה:

שם דייר: 126 לנדזור מטבח

30/04/22

תאריך קריאה נוכחית:

שם אתר: קניון אבנת

01/04/22

תאריך קריאה קודמת:

לקוח/ה נכבד/ה, אנו מתכבדים להגיש את חישוב צריכת החשמל לתקופה 01/04/22 - 30/04/22:

126 לנדזור מטבח - 5 - 00023527 (3x160)

סוג תעריף	סוג צריכה	קריאה קודמת	קריאה נוכחית	סה"כ צריכה בקוט"ש	מחיר לקוט"ש בא"ג	סה"כ לתשלום
			30/04/22	01/04/22	פרטי חשבון עבור תאריכים:	
777	פסגה	1,341,682.34	1,349,251.62	7,569.28	46.64	3,530.31 ₪
778	גבע	867,100.92	869,570.25	2,469.32	38.61	953.41 ₪
779	שפל	971,401.49	974,448.03	3,046.54	31.90	971.85 ₪

חלק יחסי מצריכת חשמל מגדלי קירור

סוג תעריף	סוג צריכה	קריאה קודמת	קריאה נוכחית	סה"כ צריכה בקוט"ש	מחיר לקוט"ש בא"ג	סה"כ לתשלום
			30/04/22	01/04/22	פרטי חשבון עבור תאריכים:	
777	פסגה			957.180	46.64	446.43 ₪
778	גבע			440.983	38.61	170.26 ₪
779	שפל			207.734	31.90	66.27 ₪

סה"כ לדייר:

פסגה	גבע	שפל	סה"כ	שיא ביקוש
8,526.46	2,910.30	3,254.27	14,691.03	52.71
₪ 3,976.74	₪ 1,123.67	₪ 1,038.11	₪ 6,138.52	

סה"כ צריכה
סה"כ לתשלום

214.45 ₪	תשלום קבוע	
28.40 ₪	תשלום עבור גודל חיבור בKVA (3x160)	
6,381.37 ₪	סה"כ לתשלום	לא כולל מע"מ

התפלגות חיוב בש"ח לפי תע"ז

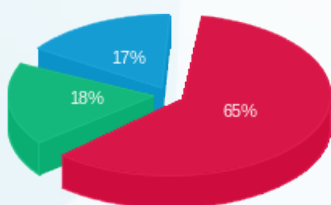

פסגה (₪ 3,976.74)
גבע (₪ 1,123.67)
שפל (₪ 1,038.11)

הסטוריית צריכה בקוט"ש

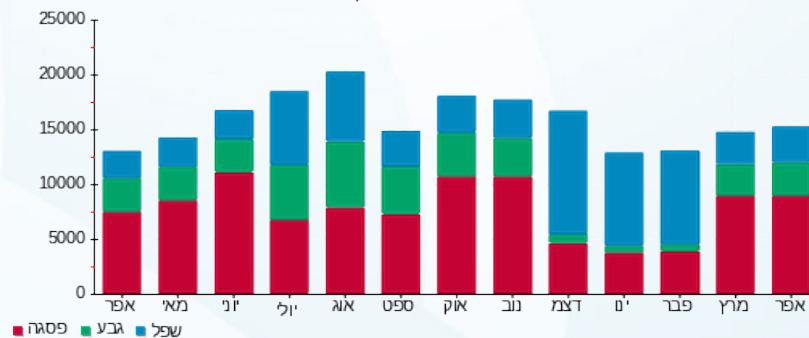



08/05/22

תאריך הפקדה:

שם דייר: 126.1-מחסן לנדזור

30/04/22

תאריך קריאה נוכחית:

שם אתר: קניון אבנת

01/04/22

תאריך קריאה קודמת:

לקוח/ה נכבד/ה, אנו מתכבדים להגיש את חישוב צריכת החשמל לתקופה 01/04/22 - 30/04/22:

126.1-מחסן לנדזור - 7 - 00024309(0x0)

סוג תעריף	סוג צריכה	קריאה קודמת	קריאה נוכחית	סה"כ צריכה בקוט"ש	מחיר לקוט"ש בא"ג	סה"כ לתשלום
פרטי חשבון עבור תאריכים:						
		01/04/22	30/04/22			
777	פסגה	11,672.07	11,708.54	36.48	46.64	17.01 ₪
778	גבע	7,498.49	7,513.93	15.44	38.61	5.96 ₪
779	שפל	18,075.65	18,115.20	39.55	31.90	12.62 ₪

סה"כ לדייר:

פסגה	גבע	שפל	סה"כ	שיא ביקוש
36.48	15.44	39.55	91.47	0.34
17.01 ₪	5.96 ₪	12.62 ₪	35.59 ₪	

סה"כ צריכה

סה"כ לתשלום

38.02 ₪	תשלום קבוע	
0.00 ₪	תשלום עבור גודל חיבור בKVA (0x0)	
73.61 ₪	סה"כ לתשלום	לא כולל מע"מ

התפלגות חיוב בש"ח לפי תעו"ז

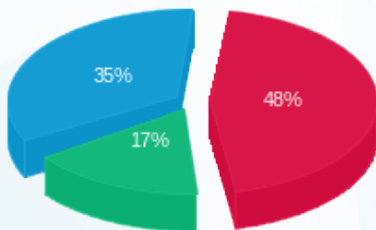

■ פסגה (17.01 ₪)
■ גבע (5.96 ₪)
■ שפל (12.62 ₪)

הסטוריית צריכה בקוט"ש

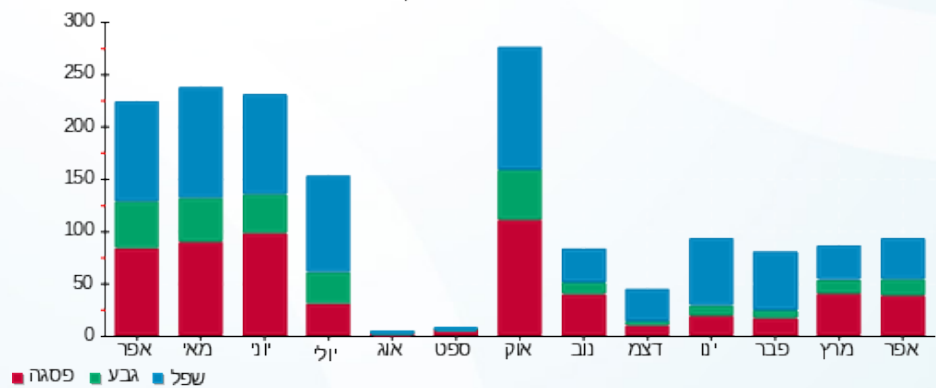



08/05/22

תאריך הפקדה:

שם דייר: SIS - 126.2

30/04/22

תאריך קריאה נוכחית:

שם אתר: קניון אבנת

01/04/22

תאריך קריאה קודמת:

לקוח/ה נכבד/ה, אנו מתכבדים להגיש את חישוב צריכת החשמל לתקופה **01/04/22 - 30/04/22**:

SIS - (3x40)00023527 - 8 - 126.2

סה"כ לתשלום	מחיר לקוט"ש בא"ג	סה"כ צריכה בקוט"ש	קריאה נוכחית	קריאה קודמת	סוג צריכה	סוג תעריף
			30/04/22	01/04/22		פרטי חשבון עבור תאריכים:
153.44 ₪	46.64	329.00	59,230.91	58,901.92	פסגה	777
49.47 ₪	38.61	128.13	21,902.69	21,774.55	גבע	778
23.57 ₪	31.90	73.90	27,043.27	26,969.37	שפל	779

חלק יחסי מצריכת חשמל מגדלי קירור

סה"כ לתשלום	מחיר לקוט"ש בא"ג	סה"כ צריכה בקוט"ש	קריאה נוכחית	קריאה קודמת	סוג צריכה	סוג תעריף
			30/04/22	01/04/22		פרטי חשבון עבור תאריכים:
68.98 ₪	46.64	147.890			פסגה	777
26.31 ₪	38.61	68.135			גבע	778
10.24 ₪	31.90	32.096			שפל	779

סה"כ לדייר:

שיא ביקוש	סה"כ	שפל	גבע	פסגה
4.13	779.14	105.99	196.27	476.89
	332.01 ₪	33.81 ₪	75.78 ₪	222.42 ₪

סה"כ צריכה

סה"כ לתשלום

214.45 ₪	תשלום קבוע	
7.10 ₪	תשלום עבור גודל חיבור בKVA (3x40)	
553.56 ₪	סה"כ לתשלום	לא כולל מע"מ

התפלגות חיוב בש"ח לפי תע"ז

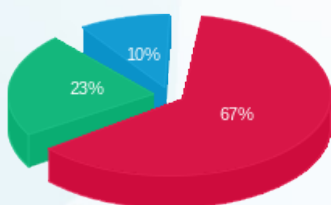

פסגה (222.42 ₪) 67%
 גבע (75.78 ₪) 23%
 שפל (33.81 ₪) 10%

הסטוריית צריכה בקוט"ש

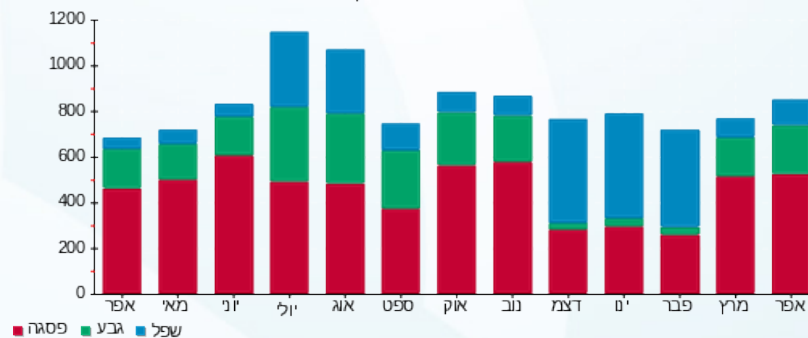



08/05/22

תאריך הפקדה:

שם דייר: 127-עונות

30/04/22

תאריך קריאה נוכחית:

שם אתר: קניון אבנת

01/04/22

תאריך קריאה קודמת:

לקוח/ה נכבד/ה, אנו מתכבדים להגיש את חישוב צריכת החשמל לתקופה **01/04/22 - 30/04/22**:

127-עונות - 4 - 00023527 (3x25)

סוג תעריף	סוג צריכה	קריאה קודמת	קריאה נוכחית	סה"כ צריכה בקוט"ש	מחיר לקוט"ש בא"ג	סה"כ לתשלום
		01/04/22	30/04/22			פרטי חשבון עבור תאריכים:
777	פסגה	310,796.38	311,960.03	1,163.65	46.64	₪ 542.73
778	גבע	161,612.95	161,991.18	378.23	38.61	₪ 146.04
779	שפל	112,339.28	112,561.26	221.98	31.90	₪ 70.81

חלק יחסי מצריכת חשמל מגדלי קירור

סוג תעריף	סוג צריכה	קריאה קודמת	קריאה נוכחית	סה"כ צריכה בקוט"ש	מחיר לקוט"ש בא"ג	סה"כ לתשלום
		01/04/22	30/04/22			פרטי חשבון עבור תאריכים:
777	פסגה			472.428	46.64	₪ 220.34
778	גבע			217.652	38.61	₪ 84.04
779	שפל			102.529	31.90	₪ 32.71

סה"כ לדירה:

פסגה	גבע	שפל	סה"כ	שיא ביקוש
1,636.08	595.89	324.51	2,556.48	9.57
₪ 763.07	₪ 230.07	₪ 103.52	₪ 1,096.66	

סה"כ צריכה

סה"כ לתשלום

₪ 214.45	תשלום קבוע	
₪ 4.44	תשלום עבור גודל חיבור בKVA (3x25)	
₪ 1,315.55	סה"כ לתשלום	לא כולל מע"מ

התפלגות חיוב בש"ח לפי תע"ז

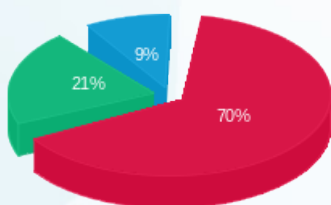

פסגה (763.07 ₪) 70%
גבע (230.07 ₪) 21%
שפל (103.52 ₪) 9%

הסטוריית צריכה בקוט"ש

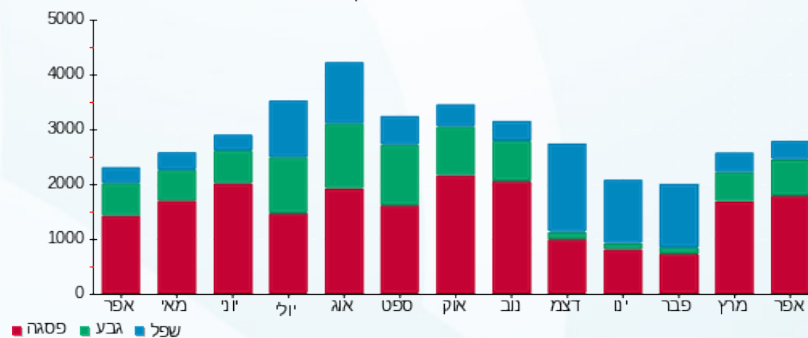



08/05/22

תאריך הפקה:

שם דייר: 128-פרג'

30/04/22

תאריך קריאה נוכחית:

שם אתר: קניון אבנת

01/04/22

תאריך קריאה קודמת:

לקוח/ה נכבד/ה, אנו מתכבדים להגיש את חישוב צריכת החשמל לתקופה **01/04/22 - 30/04/22**:

128-פרג' - 3 - 00023527(3x63)

סוג תעריף	סוג צריכה	קריאה קודמת	קריאה נוכחית	סה"כ צריכה בקוט"ש	מחיר לקוט"ש בא"ג	סה"כ לתשלום
			01/04/22	30/04/22	פרטי חשבון עבור תאריכים:	
777	פסגה	373,482.74	374,645.05	1,162.30	46.64	542.10 ₪
778	גבע	199,879.46	200,226.52	347.06	38.61	134.00 ₪
779	שפל	119,295.30	119,443.76	148.46	31.90	47.36 ₪

חלק יחסי מצריכת חשמל מגדלי קירור

סוג תעריף	סוג צריכה	קריאה קודמת	קריאה נוכחית	סה"כ צריכה בקוט"ש	מחיר לקוט"ש בא"ג	סה"כ לתשלום
			01/04/22	30/04/22	פרטי חשבון עבור תאריכים:	
777	פסגה			279.349	46.64	130.29 ₪
778	גבע			128.699	38.61	49.69 ₪
779	שפל			60.626	31.90	19.34 ₪

סה"כ לדייר:

פסגה	גבע	שפל	סה"כ	שיא ביקוש
1,441.65	475.76	209.09	2,126.49	9.92
₪ 672.39	₪ 183.69	₪ 66.70	₪ 922.77	

סה"כ צריכה

סה"כ לתשלום

214.45 ₪	תשלום קבוע	
11.18 ₪	תשלום עבור גודל חיבור בKVA (3x63)	
1,148.41 ₪	סה"כ לתשלום	לא כולל מע"מ

התפלגות חיוב בש"ח לפי תע"ז

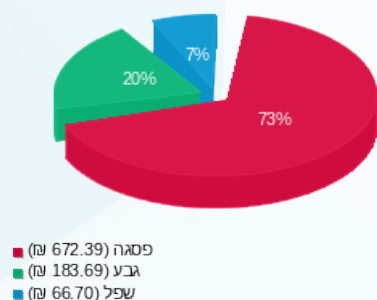

הסטוריית צריכה בקוט"ש

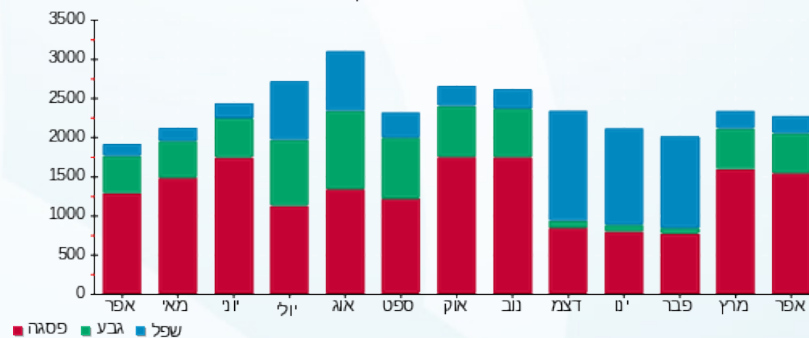



08/05/22

תאריך הפקדה:

שם דייר: 128.1-מחסן פרג

30/04/22

תאריך קריאה נוכחית:

שם אתר: קניון אבנת

01/04/22

תאריך קריאה קודמת:

לקוח/ה נכבד/ה, אנו מתכבדים להגיש את חישוב צריכת החשמל לתקופה 01/04/22 - 30/04/22:

128.1-מחסן פרג - 5 - 00024309(0x0)

סוג תעריף	סוג צריכה	קריאה קודמת	קריאה נוכחית	סה"כ צריכה בקוט"ש	מחיר לקוט"ש בא"ג	סה"כ לתשלום
פרטי חשבון עבור תאריכים:						
777	פסגה	01/04/22	30/04/22	60.51	46.64	28.22 ₪
778	גבע	4,781.74	4,790.51	8.78	38.61	3.39 ₪
779	שפל	10,360.34	10,383.94	23.60	31.90	7.53 ₪

סה"כ לדייר:

פסגה	גבע	שפל	סה"כ	שיא ביקוש
60.51	8.78	23.60	92.89	4.52
28.22 ₪	3.39 ₪	7.53 ₪	39.14 ₪	

סה"כ צריכה

סה"כ לתשלום

38.02 ₪	תשלום קבוע	
0.00 ₪	תשלום עבור גודל חיבור בKVA (0x0)	
77.16 ₪	סה"כ לתשלום	לא כולל מע"מ

התפלגות חיוב בש"ח לפי תעו"ז

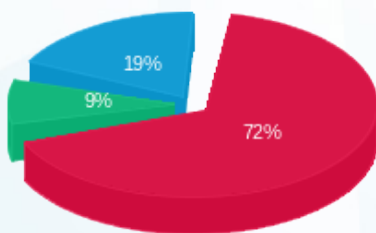

- פסגה (28.22 ₪)
- גבע (3.39 ₪)
- שפל (7.53 ₪)

הסטוריית צריכה בקוט"ש

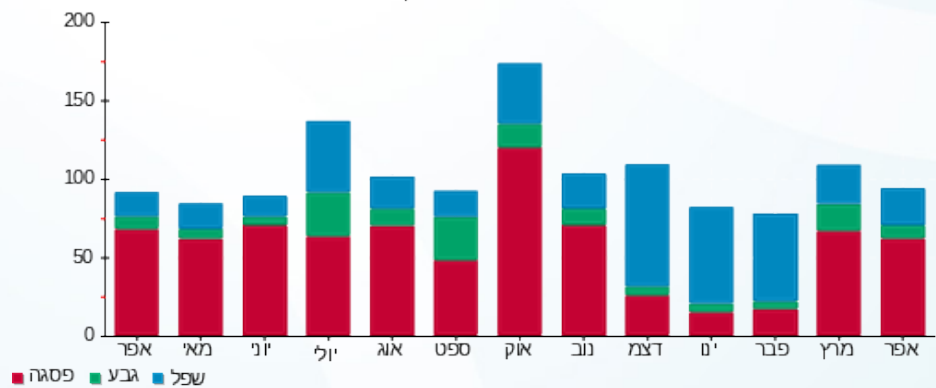



08/05/22

תאריך הפקדה:

שם דייר: 129-1 - אוריג'נל

30/04/22

תאריך קריאה נוכחית:

שם אתר: קניון אבנת

01/04/22

תאריך קריאה קודמת:

לקוח/ה נכבד/ה, אנו מתכבדים להגיש את חישוב צריכת החשמל לתקופה 01/04/22 - 30/04/22:

129-1 - אוריג'נל - 1 - 00023527 (3x125)

סוג תעריף	סוג צריכה	קריאה קודמת	קריאה נוכחית	סה"כ צריכה בקוט"ש	מחיר לקוט"ש בא"ג	סה"כ לתשלום
			30/04/22	01/04/22	פרטי חשבון עבור תאריכים:	
777	פסגה	266,790.65	268,013.95	1,223.30	46.64	570.55 ₪
778	גבע	148,408.17	148,812.76	404.59	38.61	156.21 ₪
779	שפל	139,811.43	140,154.69	343.25	31.90	109.50 ₪

חלק יחסי מצריכת חשמל מגדלי קירור

סוג תעריף	סוג צריכה	קריאה קודמת	קריאה נוכחית	סה"כ צריכה בקוט"ש	מחיר לקוט"ש בא"ג	סה"כ לתשלום
			30/04/22	01/04/22	פרטי חשבון עבור תאריכים:	
777	פסגה			291.673	46.64	136.04 ₪
778	גבע			134.377	38.61	51.88 ₪
779	שפל			63.301	31.90	20.19 ₪

סה"כ לדירה:

פסגה	גבע	שפל	סה"כ	שיא ביקוש
1,514.97	538.96	406.55	2,460.49	7.77
₪ 706.58	₪ 208.09	₪ 129.69	₪ 1,044.37	

סה"כ צריכה

סה"כ לתשלום

214.45 ₪	תשלום קבוע	
22.19 ₪	תשלום עבור גודל חיבור בKVA (3x125)	
1,281.01 ₪	סה"כ לתשלום	לא כולל מע"מ

התפלגות חיוב בש"ח לפי תע"ז

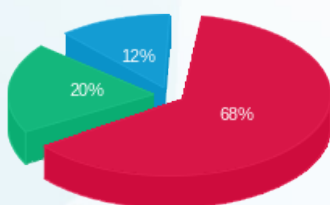

פסגה (706.58 ₪) 68%
גבע (208.09 ₪) 20%
שפל (129.69 ₪) 12%

הסטוריית צריכה בקוט"ש

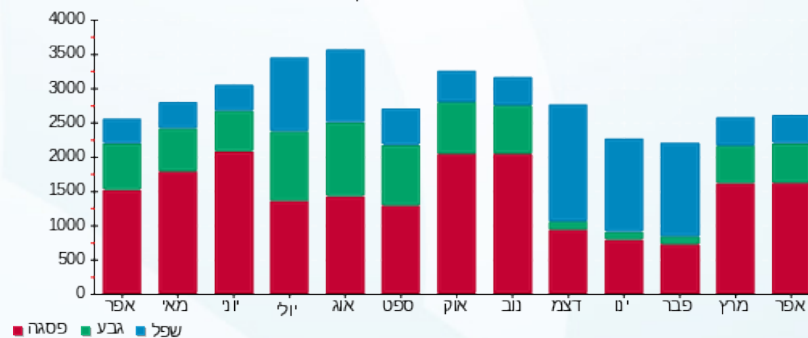



08/05/22 תאריך הפקה:
 30/04/22 תאריך קריאה נוכחית:
 01/04/22 תאריך קריאה קודמת:

שם דייר: 130 גולדה
 שם אתר: קניון אבנת

לקוח/ה נכבד/ה, אנו מתכבדים להגיש את חישוב צריכת החשמל לתקופה 01/04/22 - 30/04/22:

130 גולדה - 2 - (3x125)00023527

סוג תעריף	סוג צריכה	קריאה קודמת	קריאה נוכחית	סה"כ צריכה בקוט"ש	מחיר לקוט"ש בא"ג	סה"כ לתשלום
פרטי חשבון עבור תאריכים:						
		01/04/22	30/04/22			
777	פסגה	787,592.57	792,751.77	5,159.20	46.64	2,406.25 ₪
778	גבע	493,467.40	495,126.19	1,658.78	38.61	640.46 ₪
779	שפל	673,320.22	675,377.38	2,057.16	31.90	656.23 ₪

חלק יחסי מצריכת חשמל מגדלי קירור

סוג תעריף	סוג צריכה	קריאה קודמת	קריאה נוכחית	סה"כ צריכה בקוט"ש	מחיר לקוט"ש בא"ג	סה"כ לתשלום
פרטי חשבון עבור תאריכים:						
		01/04/22	30/04/22			
777	פסגה			624.426	46.64	291.23 ₪
778	גבע			287.680	38.61	111.07 ₪
779	שפל			135.517	31.90	43.23 ₪

מנדפים 2

סוג תעריף	סוג צריכה	קריאה קודמת	קריאה נוכחית	סה"כ צריכה בקוט"ש	מחיר לקוט"ש בא"ג	סה"כ לתשלום
פרטי חשבון עבור תאריכים:						
		01/04/22	30/04/22			
777	פסגה			547.412	46.64	255.31 ₪
778	גבע			193.841	38.61	74.84 ₪
779	שפל			106.078	31.90	33.84 ₪

סה"כ לדייר:

פסגה	גבע	שפל	סה"כ	שיא ביקוש
6,331.04	2,140.30	2,298.75	10,770.09	34.63
2,952.80 ₪	826.37 ₪	733.30 ₪	4,512.47 ₪	

סה"כ צריכה
 סה"כ לתשלום

214.45 ₪	תשלום קבוע	
22.19 ₪	תשלום עבור גודל חיבור בKVA (3x125)	
4,749.11 ₪	סה"כ לתשלום	לא כולל מע"מ





התפלגות חיוב בש"ח לפי תעו"ז

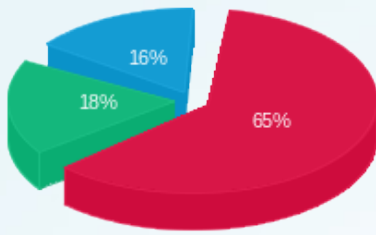

■ פסגה (2,952.80 ₪)
■ גבע (826.37 ₪)
■ שפל (733.30 ₪)

הסטוריית צריכה בקוט"ש

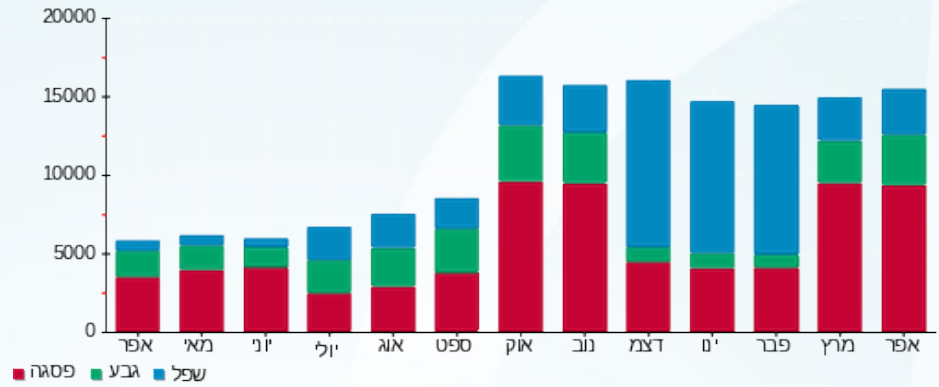

08/05/22

תאריך הפקדה:

שם דייר: 131 נייקי (נוסף)

30/04/22

תאריך קריאה נוכחית:

שם אתר: קניון אבנת

01/04/22

תאריך קריאה קודמת:

לקוח/ה נכבד/ה, אנו מתכבדים להגיש את חישוב צריכת החשמל לתקופה **01/04/22 - 30/04/22**:

131 נייקי (נוסף) - 3 - 16048032(3x250)

סוג תעריף	סוג צריכה	קריאה קודמת	קריאה נוכחית	סה"כ צריכה בקוט"ש	מחיר לקוט"ש בא"ג	סה"כ לתשלום
			30/04/22	01/04/22	פרטי חשבון עבור תאריכים:	
777	פסגה	356,838.40	367,119.60	10,281.20	46.64	4,795.15 ₪
778	גבע	161,076.00	165,412.80	4,336.80	38.61	1,674.44 ₪
779	שפל	228,147.60	231,963.60	3,816.00	31.90	1,217.30 ₪

חלק יחסי מצריכת חשמל מגדלי קירור

סוג תעריף	סוג צריכה	קריאה קודמת	קריאה נוכחית	סה"כ צריכה בקוט"ש	מחיר לקוט"ש בא"ג	סה"כ לתשלום
			30/04/22	01/04/22	פרטי חשבון עבור תאריכים:	
777	פסגה			4,235.419	46.64	1,975.40 ₪
778	גבע			1,951.301	38.61	753.40 ₪
779	שפל			919.199	31.90	293.22 ₪

סה"כ לדירה:

פסגה	גבע	שפל	סה"כ	שיא ביקוש
14,516.62	6,288.10	4,735.20	25,539.92	93.61
₪ 6,770.55	₪ 2,427.84	₪ 1,510.53	₪ 10,708.92	

סה"כ צריכה
סה"כ לתשלום

214.45 ₪	תשלום קבוע	
44.38 ₪	תשלום עבור גודל חיבור בKVA (3x250)	
10,967.74 ₪	סה"כ לתשלום	לא כולל מע"מ

התפלגות חיוב בש"ח לפי תע"ז

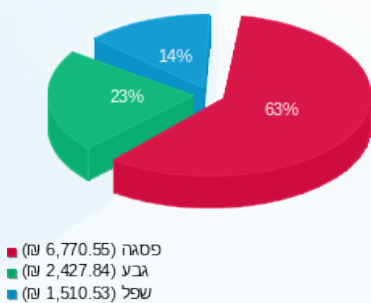

הסטוריית צריכה בקוט"ש

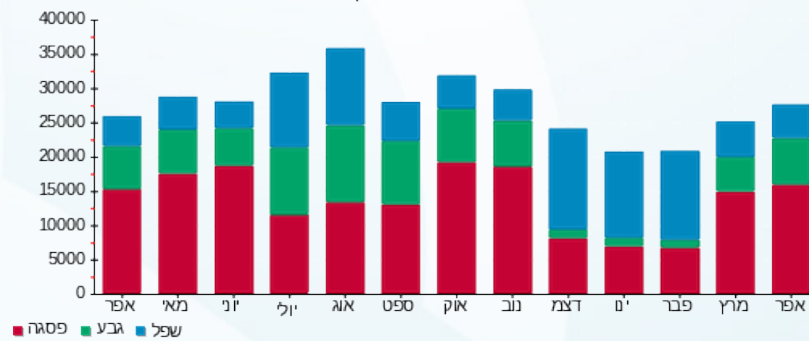



08/05/22

תאריך הפקה:

שם דייר: 131.1 בלאק

30/04/22

תאריך קריאה נוכחית:

שם אתר: קניון אבנת

01/04/22

תאריך קריאה קודמת:

לקוח/ה נכבד/ה, אנו מתכבדים להגיש את חישוב צריכת החשמל לתקופה 01/04/22 - 30/04/22:

131.1 בלאק - (מפסק 6) - 4 - 16048032(160x3)

סוג תעריף	סוג צריכה	קריאה קודמת	קריאה נוכחית	סה"כ צריכה בקוט"ש	מחיר לקוט"ש בא"ג	סה"כ לתשלום
פרטי חשבון עבור תאריכים:						
		01/04/22	30/04/22			
777	פסגה	284,860.40	290,972.60	6,112.20	46.64	2,850.73 ₪
778	גבע	131,811.00	134,185.60	2,374.60	38.61	916.83 ₪
779	שפל	321,534.40	325,245.20	3,710.80	31.90	1,183.75 ₪

חלק יחסי מצריכת חשמל מגדלי קירור

סוג תעריף	סוג צריכה	קריאה קודמת	קריאה נוכחית	סה"כ צריכה בקוט"ש	מחיר לקוט"ש בא"ג	סה"כ לתשלום
פרטי חשבון עבור תאריכים:						
		01/04/22	30/04/22			
777	פסגה			739.452	46.64	344.88 ₪
778	גבע			340.673	38.61	131.53 ₪
779	שפל			160.481	31.90	51.19 ₪

סה"כ לדייר:

פסגה	גבע	שפל	סה"כ	שיא ביקוש
6,851.65	2,715.27	3,871.28	13,438.21	40.78
₪ 3,195.61	₪ 1,048.37	₪ 1,234.94	₪ 5,478.92	

סה"כ צריכה
סה"כ לתשלום

214.45 ₪	תשלום קבוע	
28.40 ₪	תשלום עבור גודל חיבור בKVA (3x160)	
5,721.77 ₪	סה"כ לתשלום	לא כולל מע"מ

התפלגות חיוב בש"ח לפי תע"ז

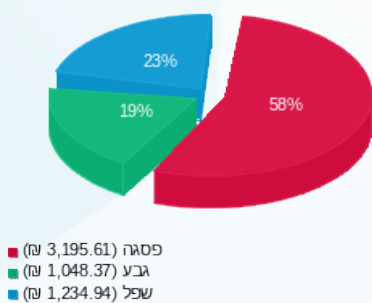

הסטוריית צריכה בקוט"ש

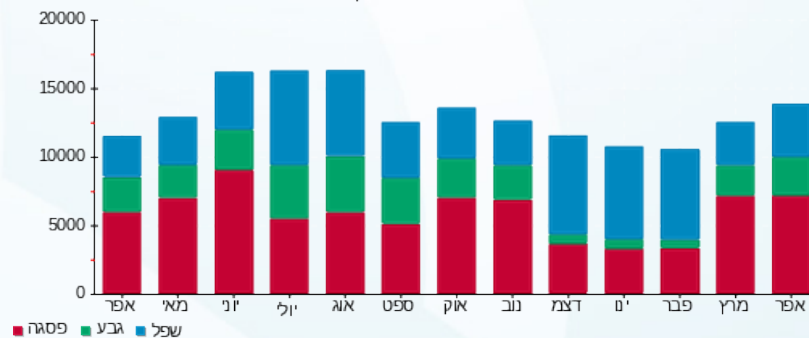



08/05/22

תאריך הפקה:

שם דייר: 131.2 מחסן בלאק

30/04/22

תאריך קריאה נוכחית:

שם אתר: קניון אבנת

01/04/22

תאריך קריאה קודמת:

לקוח/ה נכבד/ה, אנו מתכבדים להגיש את חישוב צריכת החשמל לתקופה 01/04/22 - 30/04/22:

131.2 מחסן בלאק - (מפסק 13) - 2 - 16193880(0x0)

סוג תעריף	סוג צריכה	קריאה קודמת	קריאה נוכחית	סה"כ צריכה בקוט"ש	מחיר לקוט"ש בא"ג	סה"כ לתשלום
		01/04/22	30/04/22			
777	פסגה	22,319.30	22,797.40	478.10	46.64	222.99 ₪
778	גבע	11,831.00	12,039.90	208.90	38.61	80.66 ₪
779	שפל	36,234.00	36,756.50	522.50	31.90	166.68 ₪

סה"כ לדייר:

פסגה	גבע	שפל	סה"כ	שיא ביקוש
478.10	208.90	522.50	1,209.50	3.03
222.99 ₪	80.66 ₪	166.68 ₪	470.32 ₪	

סה"כ צריכה

סה"כ לתשלום

214.45 ₪	תשלום קבוע	
0.00 ₪	תשלום עבור גודל חיבור בKVA (0x0)	
684.77 ₪	סה"כ לתשלום	לא כולל מע"מ

התפלגות חיוב בש"ח לפי תע"ז

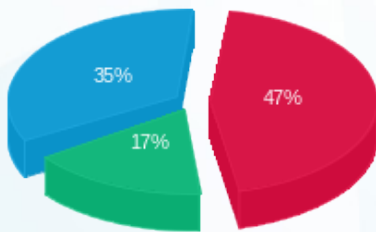

- פסגה (222.99 ₪) 47%
- גבע (80.66 ₪) 17%
- שפל (166.68 ₪) 35%

הסטוריית צריכה בקוט"ש

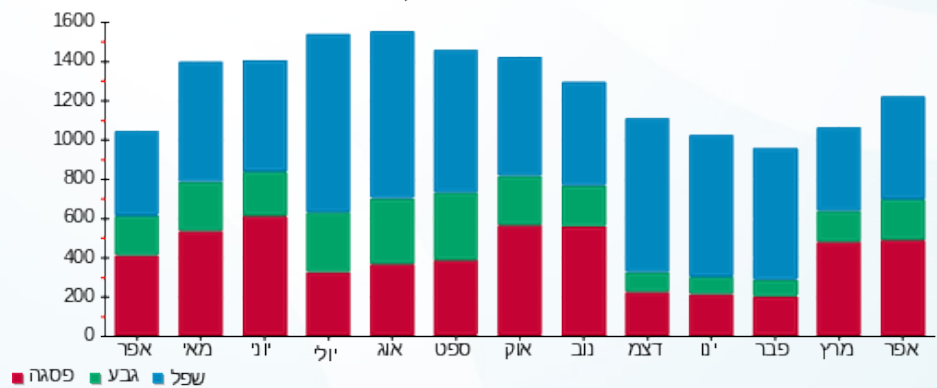

- פסגה
- גבע
- שפל





08/05/22

תאריך הפקה:

שם דייר: 132.2 מחסן לגעת באוכל

30/04/22

תאריך קריאה נוכחית:

שם אתר: קניון אבנת

01/04/22

תאריך קריאה קודמת:

לקוח/ה נכבד/ה, אנו מתכבדים להגיש את חישוב צריכת החשמל לתקופה 01/04/22 - 30/04/22:

132.2 מחסן לגעת באוכל - 2 - 00024310 (0x0)

סוג תעריף	סוג צריכה	קריאה קודמת	קריאה נוכחית	סה"כ צריכה בקוט"ש	מחיר לקוט"ש בא"ג	סה"כ לתשלום
		01/04/22	30/04/22			
777	פסגה	25,517.62	25,775.02	257.40	46.64	120.05 ₪
778	גבע	18,386.97	18,453.04	66.07	38.61	25.51 ₪
779	שפל	20,687.24	20,779.82	92.57	31.90	29.53 ₪

סה"כ לדייר:

פסגה	גבע	שפל	סה"כ	שיא ביקוש
257.40	66.07	92.57	416.05	2.76
120.05 ₪	25.51 ₪	29.53 ₪	175.09 ₪	

סה"כ צריכה

סה"כ לתשלום

0.00 ₪	תשלום קבוע	
0.00 ₪	תשלום עבור גודל חיבור בKVA (0x0)	
175.09 ₪	סה"כ לתשלום	לא כולל מע"מ

התפלגות חיוב בש"ח לפי תעו"ז

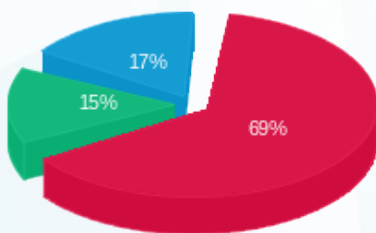

פסגה (120.05 ₪) 69%
 גבע (25.51 ₪) 15%
 שפל (29.53 ₪) 17%

הסטוריית צריכה בקוט"ש

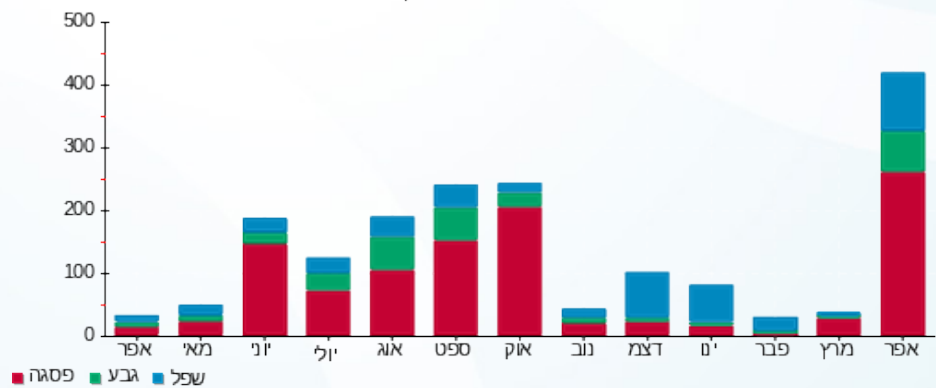

08/05/22 תאריך הפקה:
 30/04/22 תאריך קריאה נוכחית:
 01/04/22 תאריך קריאה קודמת:

שם דייר: 132.3-מחסן לגעת באוכל ק.2
 שם אתר: קניון אבנת

לקוח/ה נכבד/ה, אנו מתכבדים להגיש את חישוב צריכת החשמל לתקופה 01/04/22 - 30/04/22:

132.3-מחסן לגעת באוכל ק.2 - 4 - 00024310(0x0)

סוג תעריף	סוג צריכה	קריאה קודמת	קריאה נוכחית	סה"כ צריכה בקוט"ש	מחיר לקוט"ש בא"ג	סה"כ לתשלום
פרטי חשבון עבור תאריכים:						
777	פסגה	01/04/22	30/04/22	1.99	46.64	0.93 ₪
778	גבע	8,062.25	8,063.10	0.85	38.61	0.33 ₪
779	שפל	17,998.18	18,000.46	2.28	31.90	0.73 ₪

סה"כ לדייר:

פסגה	גבע	שפל	סה"כ	שיא ביקוש
1.99	0.85	2.28	5.12	0.05
0.93 ₪	0.33 ₪	0.73 ₪	1.98 ₪	

סה"כ צריכה
 סה"כ לתשלום

0.00 ₪	תשלום קבוע	
0.00 ₪	תשלום עבור גודל חיבור בKVA (0x0)	
1.98 ₪	סה"כ לתשלום	לא כולל מע"מ

התפלגות חיוב בש"ח לפי תעו"ז

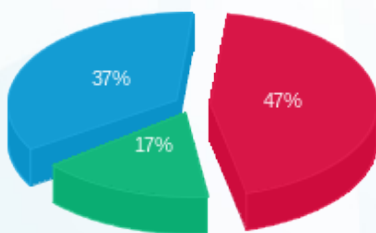

פסגה (0.93 ₪) ■
 גבע (0.33 ₪) ■
 שפל (0.73 ₪) ■

הסטוריית צריכה בקוט"ש

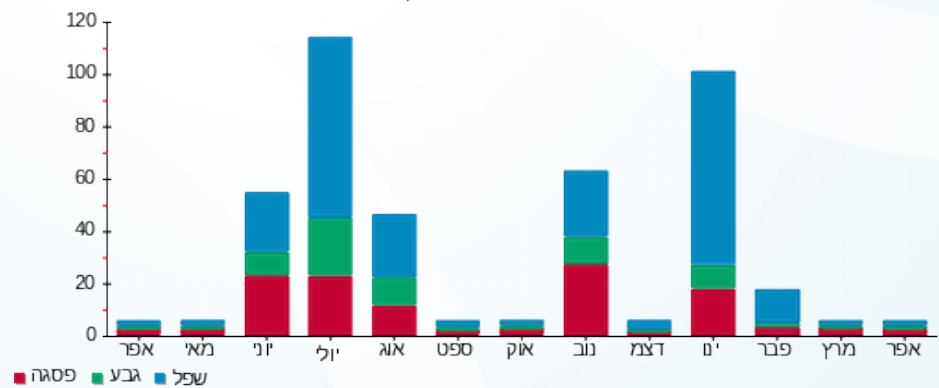



08/05/22

תאריך הפקדה:

שם דייר: 133-א.ל.מ

30/04/22

תאריך קריאה נוכחית:

שם אתר: קניון אבנת

01/04/22

תאריך קריאה קודמת:

לקוח/ה נכבד/ה, אנו מתכבדים להגיש את חישוב צריכת החשמל לתקופה 01/04/22 - 30/04/22:

133-א.ל.מ - (מפסק 2) - 16048032(3x80)

סוג תעריף	סוג צריכה	קריאה קודמת	קריאה נוכחית	סה"כ צריכה בקוט"ש	מחיר לקוט"ש בא"ג	סה"כ לתשלום
			30/04/22	01/04/22	פרטי חשבון עבור תאריכים:	
777	פסגה	178,811.00	181,408.20	2,597.20	46.64	1,211.33 ₪
778	גבע	70,963.60	71,851.20	887.60	38.61	342.70 ₪
779	שפל	89,573.00	89,938.00	365.00	31.90	116.44 ₪

חלק יחסי מצריכת חשמל מגדלי קירור

סוג תעריף	סוג צריכה	קריאה קודמת	קריאה נוכחית	סה"כ צריכה בקוט"ש	מחיר לקוט"ש בא"ג	סה"כ לתשלום
			30/04/22	01/04/22	פרטי חשבון עבור תאריכים:	
777	פסגה			1,413.176	46.64	659.11 ₪
778	גבע			651.064	38.61	251.38 ₪
779	שפל			306.697	31.90	97.84 ₪

סה"כ לדייר:

פסגה	גבע	שפל	סה"כ	שיא ביקוש
4,010.38	1,538.66	671.70	6,220.74	24.84
1,870.44 ₪	594.08 ₪	214.27 ₪	2,678.79 ₪	

סה"כ צריכה
סה"כ לתשלום

214.45 ₪	תשלום קבוע	
14.20 ₪	תשלום עבור גודל חיבור בKVA (3x80)	
2,907.44 ₪	סה"כ לתשלום	לא כולל מע"מ

התפלגות חיוב בש"ח לפי תע"ז

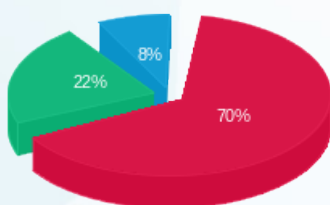

פסגה (1,870.44 ₪) 8%
גבע (594.08 ₪) 22%
שפל (214.27 ₪) 70%

הסטוריית צריכה בקוט"ש

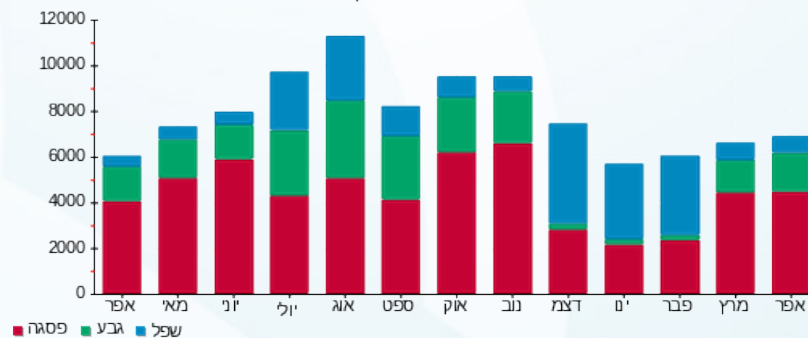



08/05/22

תאריך הפקדה:

שם דייר: 134-צילדרנס פלייס

30/04/22

תאריך קריאה נוכחית:

שם אתר: קניון אבנת

01/04/22

תאריך קריאה קודמת:

לקוח/ה נכבד/ה, אנו מתכבדים להגיש את חישוב צריכת החשמל לתקופה 30/04/22 - 01/04/22:

134-צילדרנס פלייס - 8 - 00023703 (3x160)

סוג תעריף	סוג צריכה	קריאה קודמת	קריאה נוכחית	סה"כ צריכה בקוט"ש	מחיר לקוט"ש בא"ג	סה"כ לתשלום
			30/04/22	01/04/22	פרטי חשבון עבור תאריכים:	
777	פסגה	490,155.39	493,642.79	3,487.40	46.64	1,626.52 ₪
778	גבע	262,527.23	263,493.09	965.87	38.61	372.92 ₪
779	שפל	201,839.54	202,440.76	601.22	31.90	191.79 ₪

חלק יחסי מצריכת חשמל מגדלי קירור

סוג תעריף	סוג צריכה	קריאה קודמת	קריאה נוכחית	סה"כ צריכה בקוט"ש	מחיר לקוט"ש בא"ג	סה"כ לתשלום
			30/04/22	01/04/22	פרטי חשבון עבור תאריכים:	
777	פסגה			1,084.530	46.64	505.82 ₪
778	גבע			499.654	38.61	192.92 ₪
779	שפל			235.372	31.90	75.08 ₪

סה"כ לדירה:

פסגה	גבע	שפל	סה"כ	שיא ביקוש
4,571.93	1,465.52	836.59	6,874.04	23.74
2,132.35 ₪	565.84 ₪	266.87 ₪	2,965.06 ₪	

סה"כ צריכה
סה"כ לתשלום

214.45 ₪	תשלום קבוע	
28.40 ₪	תשלום עבור גודל חיבור בKVA (3x160)	
3,207.91 ₪	סה"כ לתשלום	לא כולל מע"מ

התפלגות חיוב בש"ח לפי תע"ז

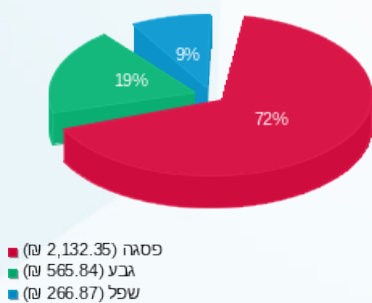

הסטוריית צריכה בקוט"ש

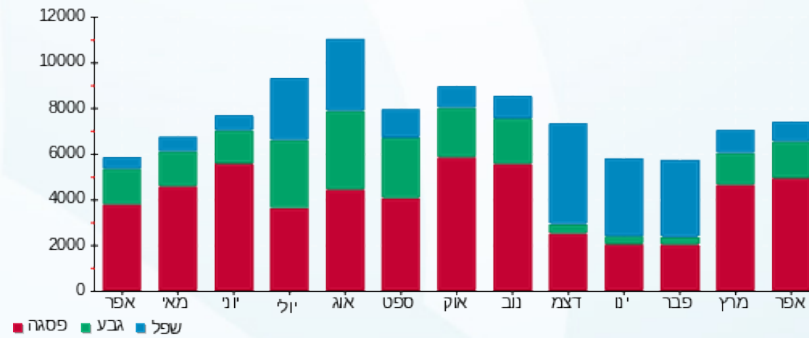

08/05/22

תאריך הפקה:

שם דייר: 134.2 - יאנגה

30/04/22

תאריך קריאה נוכחית:

שם אתר: קניון אבנת

01/04/22

תאריך קריאה קודמת:

לקוח/ה נכבד/ה, אנו מתכבדים להגיש את חישוב צריכת החשמל לתקופה **01/04/22 - 30/04/22**:

יאנגה - 2 - 00024323 (3x63)

סוג תעריף	סוג צריכה	קריאה קודמת	קריאה נוכחית	סה"כ צריכה בקוט"ש	מחיר לקוט"ש בא"ג	סה"כ לתשלום
			30/04/22	01/04/22	פרטי חשבון עבור תאריכים:	
777	פסגה	237,235.18	237,727.38	492.20	46.64	229.56 ₪
778	גבע	141,463.35	141,607.00	143.65	38.61	55.46 ₪
779	שפל	71,343.17	71,478.19	135.02	31.90	43.07 ₪

חלק יחסי מצריכת חשמל מגדלי קירור

סוג תעריף	סוג צריכה	קריאה קודמת	קריאה נוכחית	סה"כ צריכה בקוט"ש	מחיר לקוט"ש בא"ג	סה"כ לתשלום
			30/04/22	01/04/22	פרטי חשבון עבור תאריכים:	
777	פסגה			213.620	46.64	99.63 ₪
778	גבע			98.417	38.61	38.00 ₪
779	שפל			46.361	31.90	14.79 ₪

סה"כ לדייר:

פסגה	גבע	שפל	סה"כ	שיא ביקוש
705.82	242.07	181.38	1,129.27	6.04
₪ 329.19	₪ 93.46	₪ 57.86	₪ 480.52	

סה"כ צריכה
סה"כ לתשלום

214.45 ₪	תשלום קבוע	
11.18 ₪	תשלום עבור גודל חיבור בKVA (3x63)	
706.15 ₪	סה"כ לתשלום	לא כולל מע"מ

התפלגות חיוב בש"ח לפי תע"ז

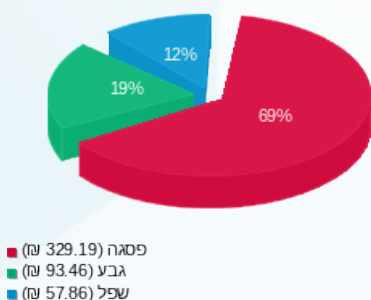

הסטוריית צריכה בקוט"ש

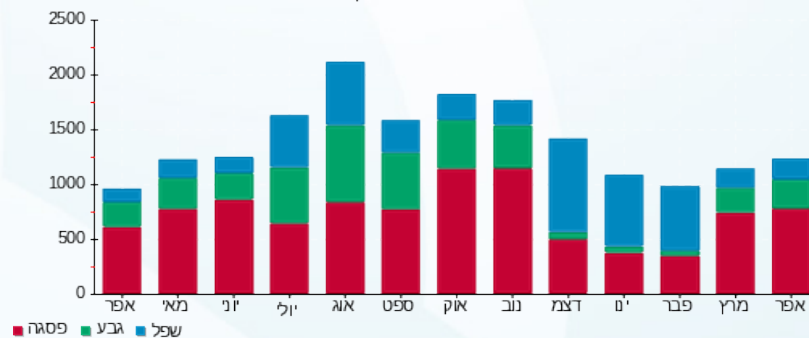



08/05/22

תאריך הפקה:

שם דייר: 135 לי קופר

30/04/22

תאריך קריאה נוכחית:

שם אתר: קניון אבנת

01/04/22

תאריך קריאה קודמת:

לקוח/ה נכבד/ה, אנו מתכבדים להגיש את חישוב צריכת החשמל לתקופה 01/04/22 - 30/04/22:

135 לי קופר - 7 - 00023700(3x50)

סוג תעריף	סוג צריכה	קריאה קודמת	קריאה נוכחית	סה"כ צריכה בקוט"ש	מחיר לקוט"ש בא"ג	סה"כ לתשלום
			30/04/22	01/04/22	פרטי חשבון עבור תאריכים:	
777	פסגה	194,107.47	194,738.18	630.71	46.64	294.16 ₪
778	גבע	102,757.06	102,987.02	229.96	38.61	88.79 ₪
779	שפל	74,685.60	74,811.35	125.75	31.90	40.11 ₪

חלק יחסי מצריכת חשמל מגדלי קירור

סוג תעריף	סוג צריכה	קריאה קודמת	קריאה נוכחית	סה"כ צריכה בקוט"ש	מחיר לקוט"ש בא"ג	סה"כ לתשלום
			30/04/22	01/04/22	פרטי חשבון עבור תאריכים:	
777	פסגה			419.023	46.64	195.43 ₪
778	גבע			193.048	38.61	74.54 ₪
779	שפל			90.939	31.90	29.01 ₪

סה"כ לדייר:

פסגה	גבע	שפל	סה"כ	שיא ביקוש
1,049.73	423.01	216.69	1,689.43	7.02
₪ 489.60	₪ 163.32	₪ 69.12	₪ 722.04	

סה"כ צריכה

סה"כ לתשלום

214.45 ₪	תשלום קבוע	
8.88 ₪	תשלום עבור גודל חיבור בKVA (3x50)	
945.37 ₪	סה"כ לתשלום	לא כולל מע"מ

התפלגות חיוב בש"ח לפי תע"ז

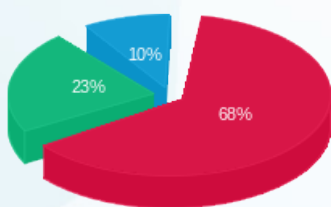

פסגה (489.60 ₪) 68%
גבע (163.32 ₪) 23%
שפל (69.12 ₪) 10%

הסטוריית צריכה בקוט"ש

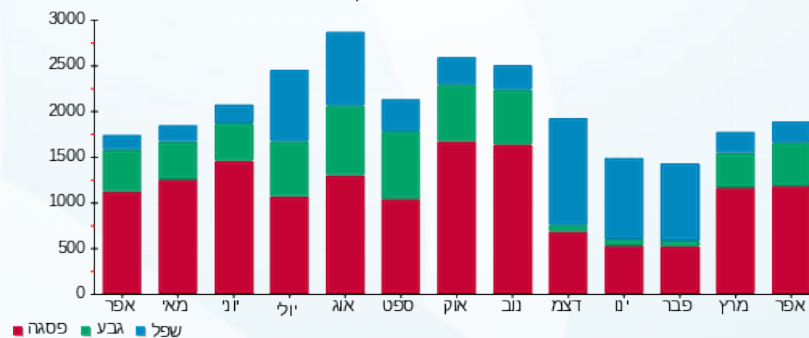



08/05/22

תאריך הפקה:

שם דייר: 136-קרביץ

30/04/22

תאריך קריאה נוכחית:

שם אתר: קניון אבנת

01/04/22

תאריך קריאה קודמת:

לקוח/ה נכבד/ה, אנו מתכבדים להגיש את חישוב צריכת החשמל לתקופה 01/04/22 - 30/04/22:

136-קרביץ - 3 - 00023700 (3x32)

סוג תעריף	סוג צריכה	קריאה קודמת	קריאה נוכחית	סה"כ צריכה בקוט"ש	מחיר לקוט"ש בא"ג	סה"כ לתשלום
			30/04/22	01/04/22	פרטי חשבון עבור תאריכים:	
777	פסגה	320,320.16	321,082.28	762.12	46.64	355.45 ₪
778	גבע	163,873.21	164,162.84	289.63	38.61	111.83 ₪
779	שפל	120,556.51	120,849.42	292.91	31.90	93.44 ₪

חלק יחסי מצריכת חשמל מגדלי קירור

סוג תעריף	סוג צריכה	קריאה קודמת	קריאה נוכחית	סה"כ צריכה בקוט"ש	מחיר לקוט"ש בא"ג	סה"כ לתשלום
			30/04/22	01/04/22	פרטי חשבון עבור תאריכים:	
777	פסגה			447.779	46.64	208.84 ₪
778	גבע			206.297	38.61	79.65 ₪
779	שפל			97.180	31.90	31.00 ₪

סה"כ לדייר:

פסגה	גבע	שפל	סה"כ	שיא ביקוש
1,209.90	495.93	390.09	2,095.92	5.83
₪ 564.30	₪ 191.48	₪ 124.44	₪ 880.22	

סה"כ צריכה
סה"כ לתשלום

214.45 ₪	תשלום קבוע	
5.68 ₪	תשלום עבור גודל חיבור בKVA (3x32)	
1,100.35 ₪	סה"כ לתשלום	לא כולל מע"מ

התפלגות חיוב בש"ח לפי תע"ז

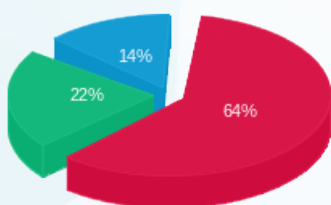

פסגה (564.30 ₪) 64%
גבע (191.48 ₪) 22%
שפל (124.44 ₪) 14%

הסטוריית צריכה בקוט"ש

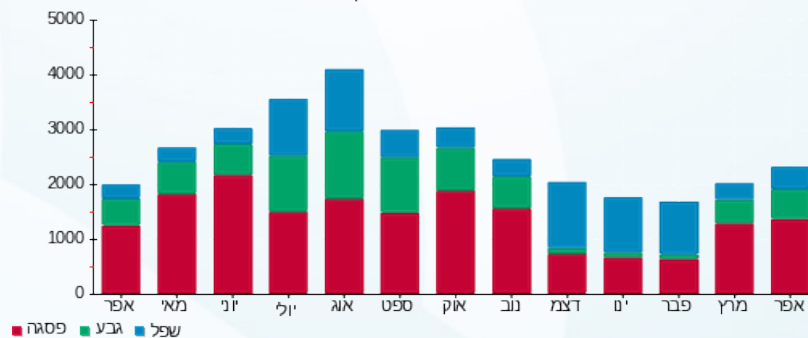

פסגה גבע שפל





08/05/22

תאריך הפקה:

שם דייר: 137-ללין

30/04/22

תאריך קריאה נוכחית:

שם אתר: קניון אבנת

01/04/22

תאריך קריאה קודמת:

לקוח/ה נכבד/ה, אנו מתכבדים להגיש את חישוב צריכת החשמל לתקופה 01/04/22 - 30/04/22:

137-ללין - 1 - 00023700(3x40)

סוג תעריף	סוג צריכה	קריאה קודמת	קריאה נוכחית	סה"כ צריכה בקוט"ש	מחיר לקוט"ש בא"ג	סה"כ לתשלום
			30/04/22	01/04/22	פרטי חשבון עבור תאריכים:	
777	פסגה	284,869.94	286,522.87	1,652.93	46.64	770.93 ₪
778	גבע	170,689.06	171,222.32	533.26	38.61	205.89 ₪
779	שפל	111,121.48	111,449.86	328.37	31.90	104.75 ₪

חלק יחסי מצריכת חשמל מגדלי קירור

סוג תעריף	סוג צריכה	קריאה קודמת	קריאה נוכחית	סה"כ צריכה בקוט"ש	מחיר לקוט"ש בא"ג	סה"כ לתשלום
			30/04/22	01/04/22	פרטי חשבון עבור תאריכים:	
777	פסגה			176.647	46.64	82.39 ₪
778	גבע			81.383	38.61	31.42 ₪
779	שפל			38.337	31.90	12.23 ₪

סה"כ לדירה:

פסגה	גבע	שפל	סה"כ	שיא ביקוש
1,829.58	614.64	366.71	2,810.93	7.84
₪ 853.32	₪ 237.31	₪ 116.98	₪ 1,207.61	

סה"כ צריכה
סה"כ לתשלום

214.45 ₪	תשלום קבוע	
7.10 ₪	תשלום עבור גודל חיבור בKVA (3x40)	
1,429.16 ₪	סה"כ לתשלום	לא כולל מע"מ

התפלגות חיוב בש"ח לפי תע"ז

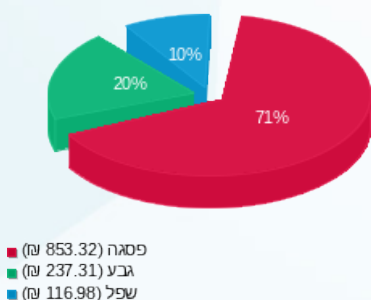

הסטוריית צריכה בקוט"ש

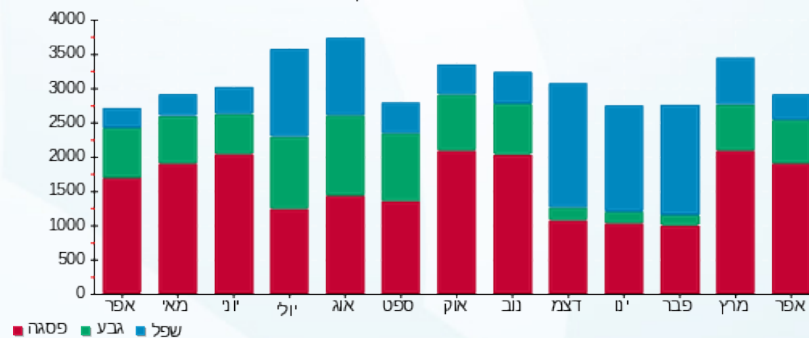

08/05/22 תאריך הפקה:
 30/04/22 תאריך קריאה נוכחית:
 01/04/22 תאריך קריאה קודמת:

שם דייר: 137.1 טופ טן
 שם אתר: קניון אבנת

לקוח/ה נכבד/ה, אנו מתכבדים להגיש את חישוב צריכת החשמל לתקופה 01/04/22 - 30/04/22:

137.1 טופ טן - 4 - 00024323(3x40)

סוג תעריף	סוג צריכה	קריאה קודמת	קריאה נוכחית	סה"כ צריכה בקוט"ש	מחיר לקוט"ש בא"ג	סה"כ לתשלום
			30/04/22	01/04/22	פרטי חשבון עבור תאריכים:	
777	פסגה	133,716.64	134,489.19	772.55	46.64	360.32 ₪
778	גבע	54,824.68	55,080.51	255.83	38.61	98.77 ₪
779	שפל	64,008.60	64,164.77	156.17	31.90	49.82 ₪

חלק יחסי מצריכת חשמל מגדלי קירור

סוג תעריף	סוג צריכה	קריאה קודמת	קריאה נוכחית	סה"כ צריכה בקוט"ש	מחיר לקוט"ש בא"ג	סה"כ לתשלום
			30/04/22	01/04/22	פרטי חשבון עבור תאריכים:	
777	פסגה			160.215	46.64	74.72 ₪
778	גבע			73.813	38.61	28.50 ₪
779	שפל			34.771	31.90	11.09 ₪

סה"כ לדייר:

פסגה	גבע	שפל	סה"כ	שיא ביקוש
932.77	329.64	190.94	1,453.34	6.40
₪ 435.04	₪ 127.27	₪ 60.91	₪ 623.22	

סה"כ צריכה
 סה"כ לתשלום

214.45 ₪	תשלום קבוע	
7.10 ₪	תשלום עבור גודל חיבור בKVA (3x40)	
844.77 ₪	סה"כ לתשלום	לא כולל מע"מ

התפלגות חיוב בש"ח לפי תע"ז

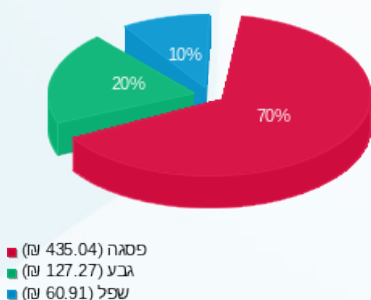

הסטוריית צריכה בקוט"ש

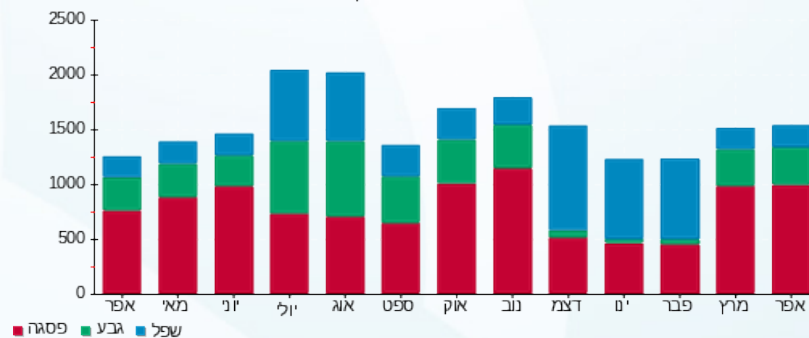

08/05/22 תאריך הפקה:
 30/04/22 תאריך קריאה נוכחית:
 01/04/22 תאריך קריאה קודמת:

שם דייר: 138-דיזל
 שם אתר: קניון אבנת

לקוח/ה נכבד/ה, אנו מתכבדים להגיש את חישוב צריכת החשמל לתקופה 01/04/22 - 30/04/22:

138-דיזל - 5 - 00023700(3x32)

סוג תעריף	סוג צריכה	קריאה קודמת	קריאה נוכחית	סה"כ צריכה בקוט"ש	מחיר לקוט"ש בא"ג	סה"כ לתשלום
			30/04/22	01/04/22	פרטי חשבון עבור תאריכים:	
777	פסגה	306,091.42	307,632.10	1,540.68	46.64	718.57 ₪
778	גבע	165,856.89	166,321.43	464.54	38.61	179.36 ₪
779	שפל	102,845.30	103,122.64	277.34	31.90	88.47 ₪

חלק יחסי מצריכת חשמל מגדלי קירור

סוג תעריף	סוג צריכה	קריאה קודמת	קריאה נוכחית	סה"כ צריכה בקוט"ש	מחיר לקוט"ש בא"ג	סה"כ לתשלום
			30/04/22	01/04/22	פרטי חשבון עבור תאריכים:	
777	פסגה			283.457	46.64	132.20 ₪
778	גבע			130.591	38.61	50.42 ₪
779	שפל			61.518	31.90	19.62 ₪

סה"כ לדירה:

פסגה	גבע	שפל	סה"כ	שיא ביקוש
1,824.14	595.13	338.86	2,758.12	9.86
₪ 850.78	₪ 229.78	₪ 108.10	₪ 1,188.65	

סה"כ צריכה
 סה"כ לתשלום

214.45 ₪	תשלום קבוע	
5.68 ₪	תשלום עבור גודל חיבור בKVA (3x32)	
1,408.78 ₪	סה"כ לתשלום	לא כולל מע"מ

התפלגות חיוב בש"ח לפי תע"ז

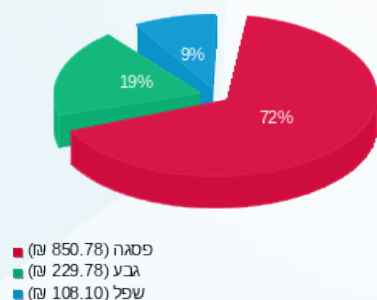

הסטוריית צריכה בקוט"ש

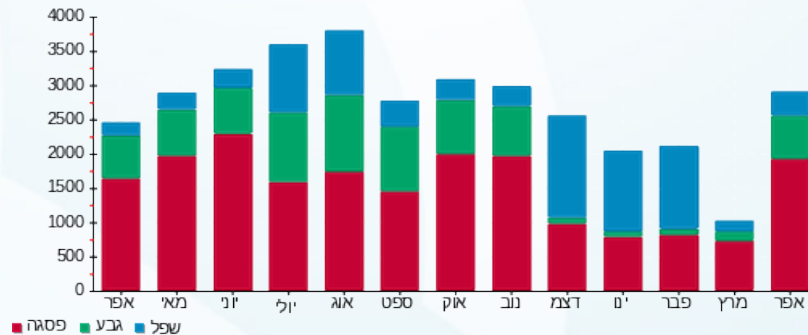

08/05/22 תאריך הפקה:
 30/04/22 תאריך קריאה נוכחית:
 01/04/22 תאריך קריאה קודמת:

שם דייר: 140 - טו גו
 שם אתר: קניון אבנת

לקוח/ה נכבד/ה, אנו מתכבדים להגיש את חישוב צריכת החשמל לתקופה 01/04/22 - 30/04/22:

140 - טו גו - 3 - 00023703 (3x50)

סוג תעריף	סוג צריכה	קריאה קודמת	קריאה נוכחית	סה"כ צריכה בקוט"ש	מחיר לקוט"ש בא"ג	סה"כ לתשלום
			30/04/22	01/04/22	פרטי חשבון עבור תאריכים:	
777	פסגה	413,055.42	415,732.72	2,677.30	46.64	1,248.69 ₪
778	גבע	208,325.18	209,203.93	878.75	38.61	339.28 ₪
779	שפל	207,098.37	207,560.33	461.97	31.90	147.37 ₪

חלק יחסי מצריכת חשמל מגדלי קירור

סוג תעריף	סוג צריכה	קריאה קודמת	קריאה נוכחית	סה"כ צריכה בקוט"ש	מחיר לקוט"ש בא"ג	סה"כ לתשלום
			30/04/22	01/04/22	פרטי חשבון עבור תאריכים:	
777	פסגה			566.913	46.64	264.41 ₪
778	גבע			261.183	38.61	100.84 ₪
779	שפל			123.035	31.90	39.25 ₪

סה"כ לדירה:

פסגה	גבע	שפל	סה"כ	שיא ביקוש
3,244.21	1,139.93	585.00	4,969.15	14.48
1,513.10 ₪	440.13 ₪	186.62 ₪	2,139.84 ₪	

סה"כ צריכה
 סה"כ לתשלום

214.45 ₪	תשלום קבוע	
8.88 ₪	תשלום עבור גודל חיבור בKVA (3x50)	
2,363.17 ₪	סה"כ לתשלום	לא כולל מע"מ

התפלגות חיוב בש"ח לפי תע"ז

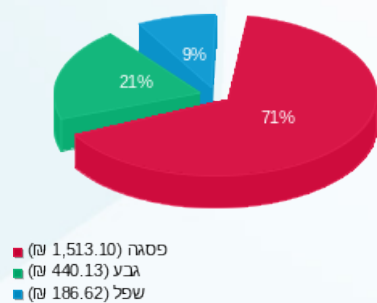

הסטוריית צריכה בקוט"ש

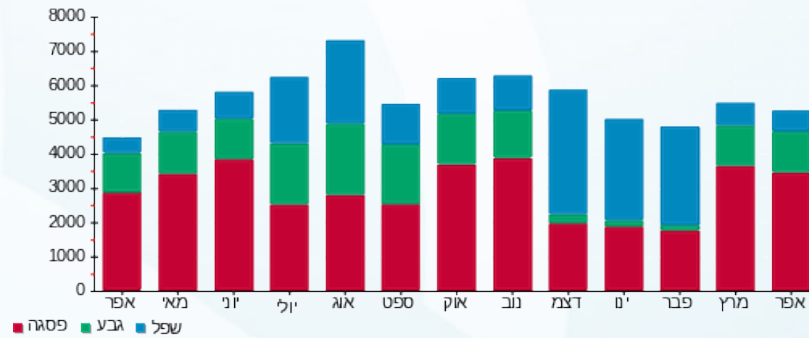



08/05/22

תאריך הפקה:

שם דייר: 141-אריסטו שמט

30/04/22

תאריך קריאה נוכחית:

שם אתר: קניון אבנת

01/04/22

תאריך קריאה קודמת:

לקוח/ה נכבד/ה, אנו מתכבדים להגיש את חישוב צריכת החשמל לתקופה 01/04/22 - 30/04/22:

141-אריסטו שמט - 2 - (3x25)00023703

סוג תעריף	סוג צריכה	קריאה קודמת	קריאה נוכחית	סה"כ צריכה בקוט"ש	מחיר לקוט"ש בא"ג	סה"כ לתשלום
		01/04/22	30/04/22			
777	פסגה	272,866.33	273,768.62	902.29	46.64	420.83 ₪
778	גבע	145,882.48	146,147.45	264.96	38.61	102.30 ₪
779	שפל	103,247.65	103,382.17	134.52	31.90	42.91 ₪

חלק יחסי מצריכת חשמל מגדלי קירור

סוג תעריף	סוג צריכה	קריאה קודמת	קריאה נוכחית	סה"כ צריכה בקוט"ש	מחיר לקוט"ש בא"ג	סה"כ לתשלום
		01/04/22	30/04/22			
777	פסגה			283.457	46.64	132.20 ₪
778	גבע			130.591	38.61	50.42 ₪
779	שפל			61.518	31.90	19.62 ₪

סה"כ לדייר:

פסגה	גבע	שפל	סה"כ	שיא ביקוש
1,185.75	395.55	196.04	1,777.34	10.07
₪ 553.03	₪ 152.72	₪ 62.54	₪ 768.29	

סה"כ צריכה
סה"כ לתשלום

214.45 ₪	תשלום קבוע	
4.44 ₪	תשלום עבור גודל חיבור בKVA (3x25)	
987.18 ₪	סה"כ לתשלום	לא כולל מע"מ

התפלגות חיוב בש"ח לפי תע"ז

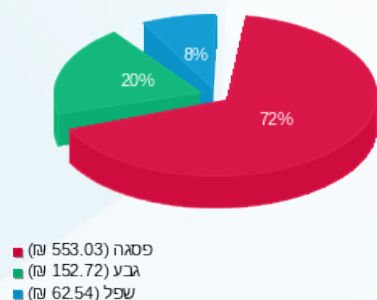

הסטוריית צריכה בקוט"ש

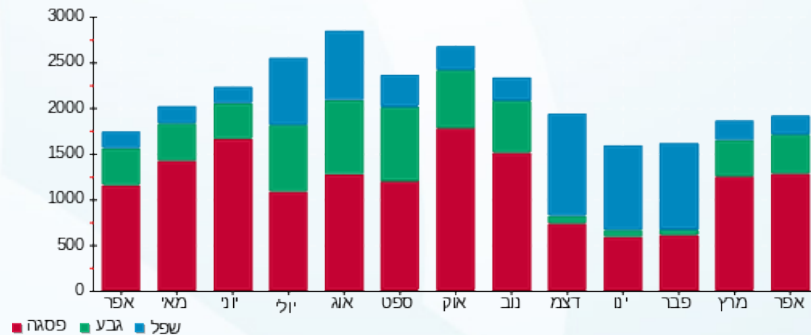

08/05/22

תאריך הפקה:

שם דייר: 142 - מאניה

30/04/22

תאריך קריאה נוכחית:

שם אתר: קניון אבנת

01/04/22

תאריך קריאה קודמת:

לקוח/ה נכבד/ה, אנו מתכבדים להגיש את חישוב צריכת החשמל לתקופה 01/04/22 - 30/04/22:

מאניה - 1 - 00023703 (3x32)

סוג תעריף	סוג צריכה	קריאה קודמת	קריאה נוכחית	סה"כ צריכה בקוט"ש	מחיר לקוט"ש בא"ג	סה"כ לתשלום
			30/04/22	01/04/22	פרטי חשבון עבור תאריכים:	
777	פסגה	375,939.35	377,560.05	1,620.70	46.64	755.89 ₪
778	גבע	222,258.98	222,816.78	557.80	38.61	215.37 ₪
779	שפל	148,674.25	148,989.60	315.35	31.90	100.60 ₪

חלק יחסי מצריכת חשמל מגדלי קירור

סוג תעריף	סוג צריכה	קריאה קודמת	קריאה נוכחית	סה"כ צריכה בקוט"ש	מחיר לקוט"ש בא"ג	סה"כ לתשלום
			30/04/22	01/04/22	פרטי חשבון עבור תאריכים:	
777	פסגה			386.158	46.64	180.10 ₪
778	גבע			177.907	38.61	68.69 ₪
779	שפל			83.807	31.90	26.73 ₪

סה"כ לדירה:

פסגה	גבע	שפל	סה"כ	שיא ביקוש
2,006.85	735.71	399.15	3,141.71	12.45
₪ 936.00	₪ 284.06	₪ 127.33	₪ 1,347.38	

סה"כ צריכה

סה"כ לתשלום

214.45 ₪	תשלום קבוע	
5.68 ₪	תשלום עבור גודל חיבור בKVA (3x32)	
1,567.51 ₪	סה"כ לתשלום	לא כולל מע"מ

התפלגות חיוב בש"ח לפי תע"ז

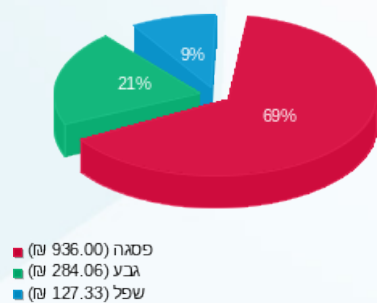

הסטוריית צריכה בקוט"ש

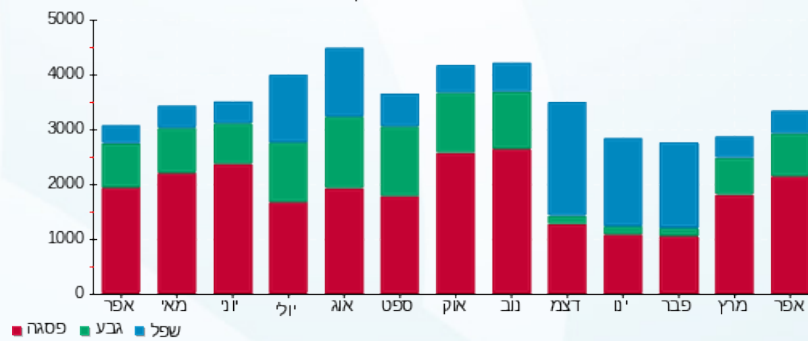



08/05/22

תאריך הפקה:

שם דייר: 143- סברובסקי

30/04/22

תאריך קריאה נוכחית:

שם אתר: קניון אבנת

01/04/22

תאריך קריאה קודמת:

לקוח/ה נכבד/ה, אנו מתכבדים להגיש את חישוב צריכת החשמל לתקופה **01/04/22 - 30/04/22**:

143- סברובסקי - 6 - 00023703(3x40)

סוג תעריף	סוג צריכה	קריאה קודמת	קריאה נוכחית	סה"כ צריכה בקוט"ש	מחיר לקוט"ש בא"ג	סה"כ לתשלום
			30/04/22	01/04/22	פרטי חשבון עבור תאריכים:	
777	פסגה	188,818.42	189,415.11	596.69	46.64	278.30 ₪
778	גבע	100,613.24	100,821.93	208.68	38.61	80.57 ₪
779	שפל	59,817.50	59,950.27	132.77	31.90	42.35 ₪

חלק יחסי מצריכת חשמל מגדלי קירור

סוג תעריף	סוג צריכה	קריאה קודמת	קריאה נוכחית	סה"כ צריכה בקוט"ש	מחיר לקוט"ש בא"ג	סה"כ לתשלום
			30/04/22	01/04/22	פרטי חשבון עבור תאריכים:	
777	פסגה			213.620	46.64	99.63 ₪
778	גבע			98.417	38.61	38.00 ₪
779	שפל			46.361	31.90	14.79 ₪

סה"כ לדייר:

פסגה	גבע	שפל	סה"כ	שיא ביקוש
810.31	307.10	179.13	1,296.54	5.25
₪ 377.93	₪ 118.57	₪ 57.14	₪ 553.64	

סה"כ צריכה

סה"כ לתשלום

214.45 ₪	תשלום קבוע	
7.10 ₪	תשלום עבור גודל חיבור בKVA (3x40)	
775.19 ₪	סה"כ לתשלום	לא כולל מע"מ

התפלגות חיוב בש"ח לפי תע"ז

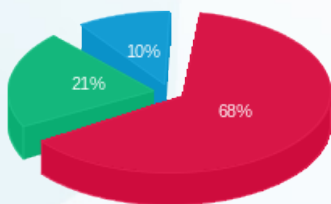

פסגה (377.93 ₪) 68%
גבע (118.57 ₪) 21%
שפל (57.14 ₪) 10%

הסטוריית צריכה בקוט"ש

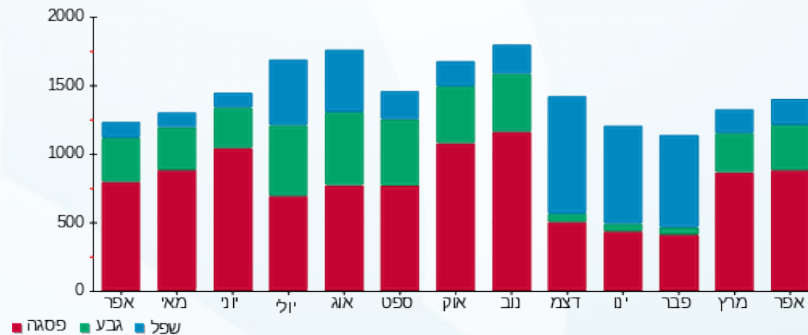

08/05/22 תאריך הפקה:
 30/04/22 תאריך קריאה נוכחית:
 01/04/22 תאריך קריאה קודמת:

שם דייר: 144 - גולברי
 שם אתר: קניון אבנת

לקוח/ה נכבד/ה, אנו מתכבדים להגיש את חישוב צריכת החשמל לתקופה 01/04/22 - 30/04/22:

144 - גולברי - 4 - 00023703(3x40)

סוג תעריף	סוג צריכה	קריאה קודמת	קריאה נוכחית	סה"כ צריכה בקוט"ש	מחיר לקוט"ש בא"ג	סה"כ לתשלום
			30/04/22	01/04/22	פרטי חשבון עבור תאריכים:	
777	פסגה	389,131.25	391,211.00	2,079.74	46.64	969.99 ₪
778	גבע	217,989.01	218,628.42	639.41	38.61	246.88 ₪
779	שפל	151,856.81	152,132.53	275.72	31.90	87.95 ₪

חלק יחסי מצריכת חשמל מגדלי קירור

סוג תעריף	סוג צריכה	קריאה קודמת	קריאה נוכחית	סה"כ צריכה בקוט"ש	מחיר לקוט"ש בא"ג	סה"כ לתשלום
			30/04/22	01/04/22	פרטי חשבון עבור תאריכים:	
777	פסגה			488.860	46.64	228.00 ₪
778	גבע			225.223	38.61	86.96 ₪
779	שפל			106.096	31.90	33.84 ₪

סה"כ לדייר:

פסגה	גבע	שפל	סה"כ	שיא ביקוש
2,568.60	864.63	381.81	3,815.05	13.25
₪ 1,198.00	₪ 333.83	₪ 121.80	₪ 1,653.63	

סה"כ צריכה
 סה"כ לתשלום

214.45 ₪	תשלום קבוע	
7.10 ₪	תשלום עבור גודל חיבור בKVA (3x40)	
1,875.18 ₪	סה"כ לתשלום	לא כולל מע"מ

התפלגות חיוב בש"ח לפי תע"ז

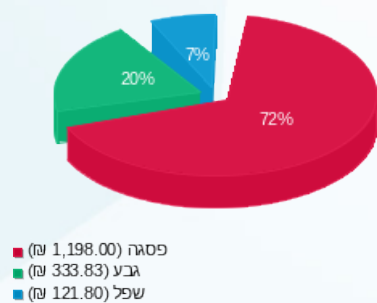

הסטוריית צריכה בקוט"ש

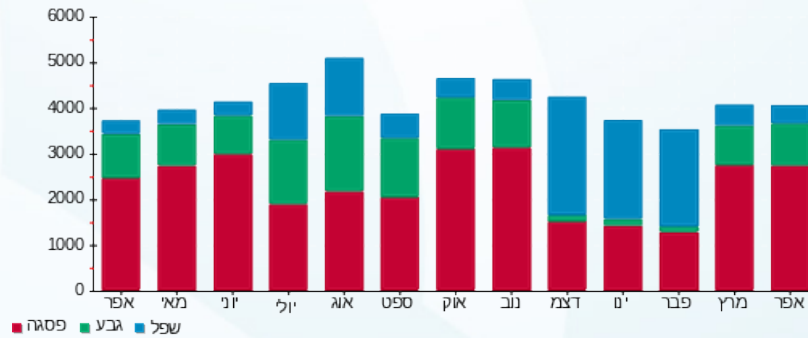



08/05/22

תאריך הפקה:

שם דייר: 145-מנגו

30/04/22

תאריך קריאה נוכחית:

שם אתר: קניון אבנת

01/04/22

תאריך קריאה קודמת:

לקוח/ה נכבד/ה, אנו מתכבדים להגיש את חישוב צריכת החשמל לתקופה 01/04/22 - 30/04/22:

145-מנגו - 1 - 81011813(3x400)

סה"כ לתשלום	מחיר לקוט"ש בא"ג	סה"כ צריכה בקוט"ש	קריאה נוכחית	קריאה קודמת	סוג צריכה	סוג תעריף
			30/04/22	01/04/22	פרטי חשבון עבור תאריכים:	
2,386.41 ₪	46.64	5,116.65	1,053,190.52	1,048,073.86	פסגה	777
670.31 ₪	38.61	1,736.12	450,332.02	448,595.90	גבע	778
455.06 ₪	31.90	1,426.51	605,816.80	604,390.30	שפל	779

חלק יחסי מצריכת חשמל מגדלי קירור

סה"כ לתשלום	מחיר לקוט"ש בא"ג	סה"כ צריכה בקוט"ש	קריאה נוכחית	קריאה קודמת	סוג צריכה	סוג תעריף
			30/04/22	01/04/22	פרטי חשבון עבור תאריכים:	
1,078.71 ₪	46.64	2,312.843			פסגה	777
411.41 ₪	38.61	1,065.550			גבע	778
160.12 ₪	31.90	501.949			שפל	779

סה"כ לדייר:

שיא ביקוש	סה"כ	שפל	גבע	פסגה	
33.41	12,159.62	1,928.46	2,801.67	7,429.49	סה"כ צריכה
	5,162.02 ₪	615.18 ₪	1,081.72 ₪	3,465.12 ₪	סה"כ לתשלום

214.45 ₪	תשלום קבוע	
71.00 ₪	תשלום עבור גודל חיבור בKVA (3x400)	
5,447.47 ₪	סה"כ לתשלום	לא כולל מע"מ

התפלגות חיוב בש"ח לפי תע"ז

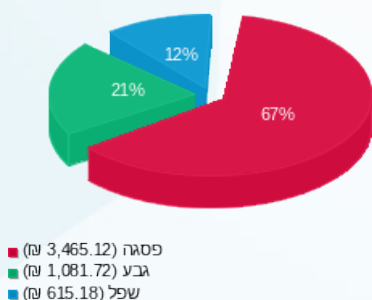

הסטוריית צריכה בקוט"ש

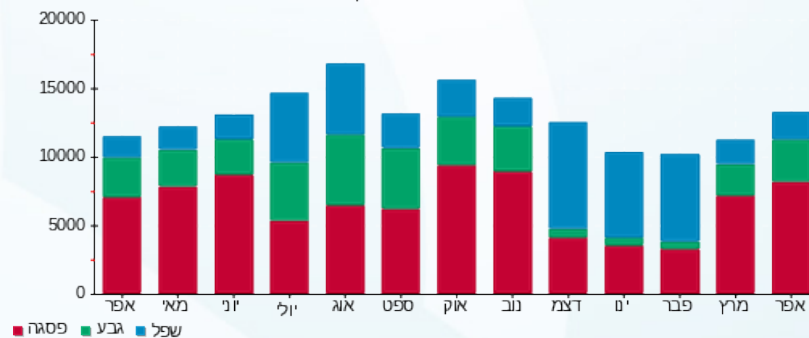



08/05/22

תאריך הפקדה:

שם דייר: 146-אינטימה

30/04/22

תאריך קריאה נוכחית:

שם אתר: קניון אבנת

01/04/22

תאריך קריאה קודמת:

לקוח/ה נכבד/ה, אנו מתכבדים להגיש את חישוב צריכת החשמל לתקופה 01/04/22 - 30/04/22:

146-אינטימה - 3 - 00024323 (3x100)

סוג תעריף	סוג צריכה	קריאה קודמת	קריאה נוכחית	סה"כ צריכה בקוט"ש	מחיר לקוט"ש בא"ג	סה"כ לתשלום
			30/04/22	01/04/22	פרטי חשבון עבור תאריכים:	
777	פסגה	636,301.14	637,983.47	1,682.33	46.64	784.64 ₪
778	גבע	370,494.52	371,078.01	583.49	38.61	225.29 ₪
779	שפל	225,535.17	225,782.11	246.94	31.90	78.77 ₪

חלק יחסי מצריכת חשמל מגדלי קירור

סוג תעריף	סוג צריכה	קריאה קודמת	קריאה נוכחית	סה"כ צריכה בקוט"ש	מחיר לקוט"ש בא"ג	סה"כ לתשלום
			30/04/22	01/04/22	פרטי חשבון עבור תאריכים:	
777	פסגה			480.644	46.64	224.17 ₪
778	גבע			221.438	38.61	85.50 ₪
779	שפל			104.313	31.90	33.28 ₪

סה"כ לדירה:

פסגה	גבע	שפל	סה"כ	שיא ביקוש
2,162.98	804.93	351.25	3,319.16	11.28
₪ 1,008.81	₪ 310.78	₪ 112.05	₪ 1,431.65	

סה"כ צריכה
סה"כ לתשלום

214.45 ₪	תשלום קבוע	
17.75 ₪	תשלום עבור גודל חיבור בKVA (3x100)	
1,663.85 ₪	סה"כ לתשלום	לא כולל מע"מ

התפלגות חיוב בש"ח לפי תע"ז

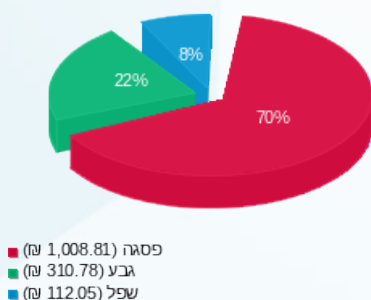

הסטוריית צריכה בקוט"ש

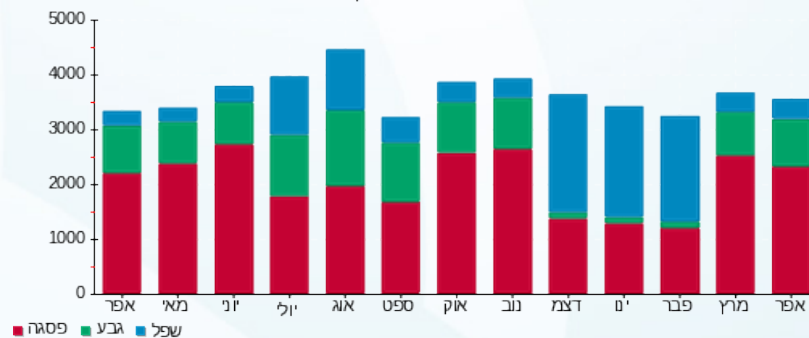



08/05/22

תאריך הפקה:

שם דייר: 146.1-קסטרו קיד

30/04/22

תאריך קריאה נוכחית:

שם אתר: קניון אבנת

01/04/22

תאריך קריאה קודמת:

לקוח/ה נכבד/ה, אנו מתכבדים להגיש את חישוב צריכת החשמל לתקופה 01/04/22 - 30/04/22:

146.1-קסטרו קיד - 8 - 00023700(3x63)

סוג תעריף	סוג צריכה	קריאה קודמת	קריאה נוכחית	סה"כ צריכה בקוט"ש	מחיר לקוט"ש בא"ג	סה"כ לתשלום
		01/04/22	30/04/22			
פרטי חשבון עבור תאריכים:						
777	פסגה	324,896.48	326,729.89	1,833.41	46.64	855.10 ₪
778	גבע	154,434.52	155,045.44	610.93	38.61	235.88 ₪
779	שפל	129,789.04	130,159.53	370.49	31.90	118.19 ₪

חלק יחסי מצריכת חשמל מגדלי קירור

סוג תעריף	סוג צריכה	קריאה קודמת	קריאה נוכחית	סה"כ צריכה בקוט"ש	מחיר לקוט"ש בא"ג	סה"כ לתשלום
		01/04/22	30/04/22			
פרטי חשבון עבור תאריכים:						
777	פסגה			480.644	46.64	224.17 ₪
778	גבע			221.438	38.61	85.50 ₪
779	שפל			104.313	31.90	33.28 ₪

סה"כ לדייר:

פסגה	גבע	שפל	סה"כ	שיא ביקוש
2,314.05	832.36	474.80	3,621.21	13.75
₪ 1,079.27	₪ 321.38	₪ 151.46	₪ 1,552.11	

סה"כ צריכה

סה"כ לתשלום

₪ 214.45	תשלום קבוע	
₪ 11.18	תשלום עבור גודל חיבור בKVA (3x63)	
₪ 1,777.74	סה"כ לתשלום	לא כולל מע"מ

התפלגות חיוב בש"ח לפי תע"ז

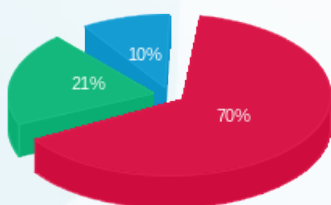

פסגה (1,079.27 ₪) 70%
גבע (321.38 ₪) 21%
שפל (151.46 ₪) 10%

הסטוריית צריכה בקוט"ש

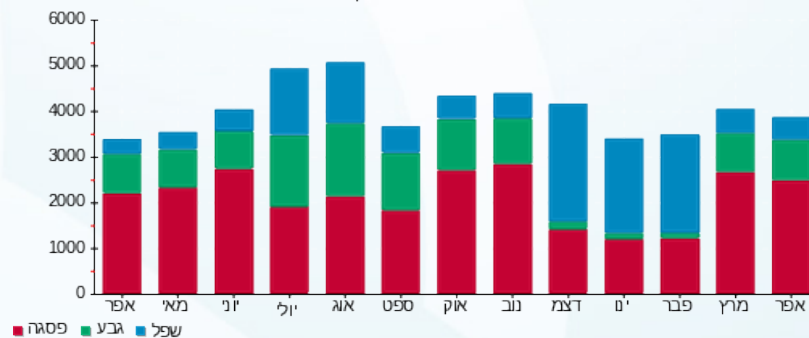

08/05/22 תאריך הפקדה:
 30/04/22 תאריך קריאה נוכחית:
 01/04/22 תאריך קריאה קודמת:

שם דייר: 147- רנואר
 שם אתר: קניון אבנת

לקוח/ה נכבד/ה, אנו מתכבדים להגיש את חישוב צריכת החשמל לתקופה 01/04/22 - 30/04/22:

147- רנואר - 7 - 00024323 (3x250)

סוג תעריף	סוג צריכה	קריאה קודמת	קריאה נוכחית	סה"כ צריכה בקוט"ש	מחיר לקוט"ש בא"ג	סה"כ לתשלום
			30/04/22	01/04/22	פרטי חשבון עבור תאריכים:	
777	פסגה	277,224.37	277,224.37	0.00	46.64	0.00 ₪
778	גבע	166,291.83	166,291.83	0.00	38.61	0.00 ₪
779	שפל	110,505.23	110,505.23	0.0005	31.90	0.00 ₪

חלק יחסי מצריכת חשמל מגדלי קירור

סוג תעריף	סוג צריכה	קריאה קודמת	קריאה נוכחית	סה"כ צריכה בקוט"ש	מחיר לקוט"ש בא"ג	סה"כ לתשלום
			30/04/22	01/04/22	פרטי חשבון עבור תאריכים:	
777	פסגה			1,704.848	46.64	795.14 ₪
778	גבע			785.441	38.61	303.26 ₪
779	שפל			369.998	31.90	118.03 ₪

סה"כ לדייר:

פסגה	גבע	שפל	סה"כ	שיא ביקוש
1,704.85	785.44	370.00	2,860.29	0.001
795.14 ₪	303.26 ₪	118.03 ₪	1,216.43 ₪	

סה"כ צריכה
 סה"כ לתשלום

214.45 ₪	תשלום קבוע	
44.38 ₪	תשלום עבור גודל חיבור בKVA (3x250)	
1,475.26 ₪	סה"כ לתשלום	לא כולל מע"מ

התפלגות חיוב בש"ח לפי תע"ז

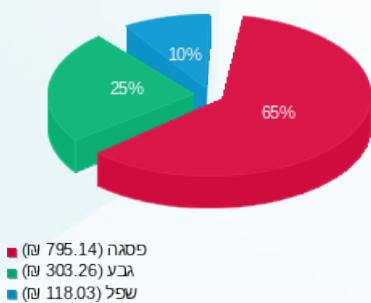

הסטוריית צריכה בקוט"ש

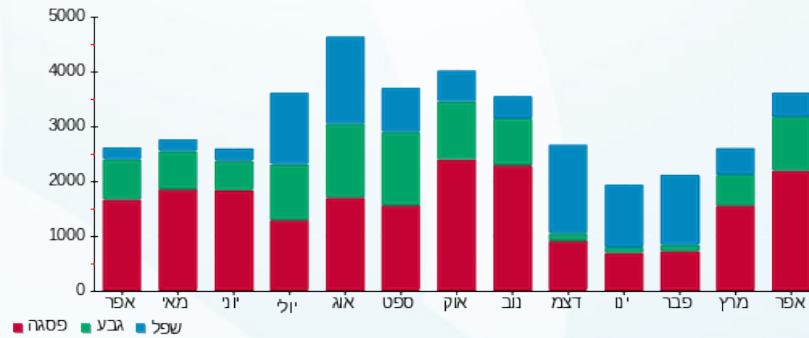

08/05/22

תאריך הפקדה:

שם דייר: 147-148 מחסן רנואר

30/04/22

תאריך קריאה נוכחית:

שם אתר: קניון אבנת

01/04/22

תאריך קריאה קודמת:

לקוח/ה נכבד/ה, אנו מתכבדים להגיש את חישוב צריכת החשמל לתקופה **01/04/22 - 30/04/22**:

מחסן רנואר - 5 - (0x0)00024307

סוג תעריף	סוג צריכה	קריאה קודמת	קריאה נוכחית	סה"כ צריכה בקוט"ש	מחיר לקוט"ש בא"ג	סה"כ לתשלום
פרטי חשבון עבור תאריכים:		01/04/22	30/04/22			
517		45,730.08	45,764.63	34.55	48.45	16.74 ₪

סה"כ לדייר:

סה"כ	שיא ביקוש
34.55	0.19
16.74 ₪	

לא כולל מע"מ	סה"כ לתשלום	תשלום קבוע
	38.05 ₪	21.31 ₪
		0.00 ₪
		תשלום עבור גודל חיבור בKVA (0x0)

התפלגות חיוב בש"ח לפי תעו"ז

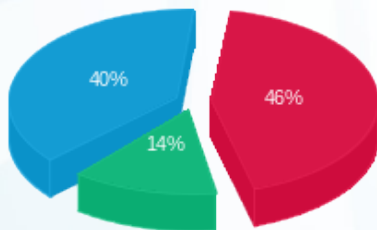

פסגה (7.72 ₪) ■
 גבע (2.35 ₪) ■
 שפל (6.67 ₪) ■

הסטוריית צריכה בקוט"ש

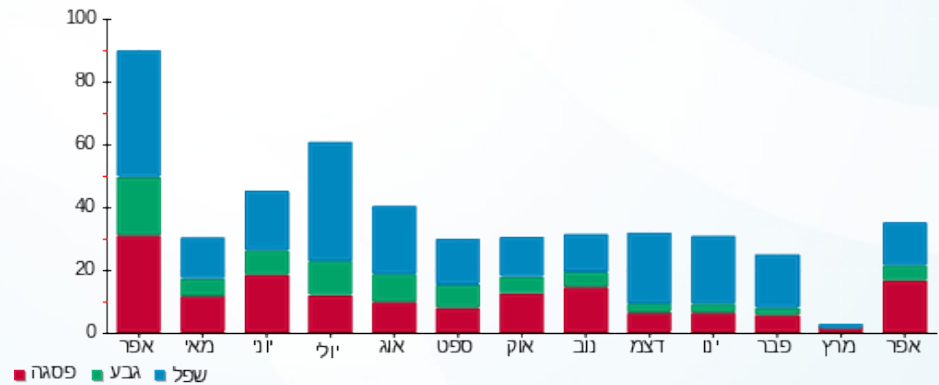



08/05/22

תאריך הפקדה:

שם דייר: 149 א'-ארנקי שולה

30/04/22

תאריך קריאה נוכחית:

שם אתר: קניון אבנת

01/04/22

תאריך קריאה קודמת:

לקוח/ה נכבד/ה, אנו מתכבדים להגיש את חישוב צריכת החשמל לתקופה **01/04/22 - 30/04/22**:

149 א'-ארנקי שולה - 4 - 00023700(3x25)

סוג תעריף	סוג צריכה	קריאה קודמת	קריאה נוכחית	סה"כ צריכה בקוט"ש	מחיר לקוט"ש בא"ג	סה"כ לתשלום
			30/04/22	01/04/22	פרטי חשבון עבור תאריכים:	
777	פסגה	271,810.71	273,470.63	1,659.92	46.64	774.19 ₪
778	גבע	138,661.70	139,198.37	536.66	38.61	207.21 ₪
779	שפל	83,997.97	84,130.55	132.58	31.90	42.29 ₪

חלק יחסי מצריכת חשמל מגדלי קירור

סוג תעריף	סוג צריכה	קריאה קודמת	קריאה נוכחית	סה"כ צריכה בקוט"ש	מחיר לקוט"ש בא"ג	סה"כ לתשלום
			30/04/22	01/04/22	פרטי חשבון עבור תאריכים:	
777	פסגה			234.160	46.64	109.21 ₪
778	גבע			107.880	38.61	41.65 ₪
779	שפל			50.819	31.90	16.21 ₪

סה"כ לדירה:

פסגה	גבע	שפל	סה"כ	שיא ביקוש
1,894.08	644.54	183.40	2,722.03	11.39
₪ 883.40	₪ 248.86	₪ 58.50	₪ 1,190.76	

סה"כ צריכה
סה"כ לתשלום

214.45 ₪	תשלום קבוע	
4.44 ₪	תשלום עבור גודל חיבור בKVA (3x25)	
1,409.65 ₪	סה"כ לתשלום	לא כולל מע"מ

התפלגות חיוב בש"ח לפי תע"ז

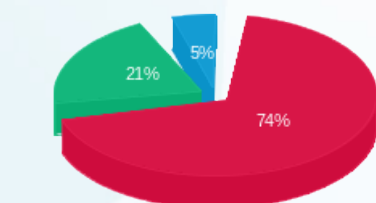

פסגה (883.40 ₪)
גבע (248.86 ₪)
שפל (58.50 ₪)

הסטוריית צריכה בקוט"ש

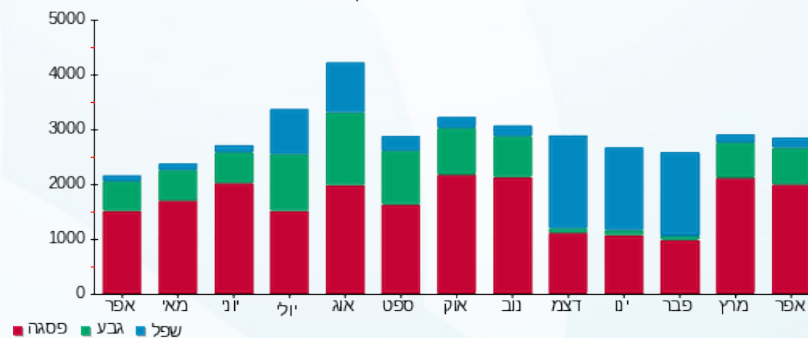



08/05/22

תאריך הפקה:

שם דייר: 150-2 רנואר

30/04/22

תאריך קריאה נוכחית:

שם אתר: קניון אבנת

01/04/22

תאריך קריאה קודמת:

לקוח/ה נכבד/ה, אנו מתכבדים להגיש את חישוב צריכת החשמל לתקופה 01/04/22 - 30/04/22:

150-2 רנואר - 7 - 00023703 (0x0)

סוג תעריף	סוג צריכה	קריאה קודמת	קריאה נוכחית	סה"כ צריכה בקוט"ש	מחיר לקוט"ש בא"ג	סה"כ לתשלום
		01/04/22	30/04/22			
777	פסגה	1,028,953.11	1,038,379.42	9,426.31	46.64	4,396.43 ₪
778	גבע	558,779.85	561,809.79	3,029.94	38.61	1,169.86 ₪
779	שפל	368,995.24	370,756.00	1,760.77	31.90	561.68 ₪

סה"כ לדייר:

פסגה	גבע	שפל	סה"כ	שיא ביקוש
9,426.31	3,029.94	1,760.77	14,217.01	59.26
4,396.43 ₪	1,169.86 ₪	561.68 ₪	6,127.97 ₪	

סה"כ צריכה

סה"כ לתשלום

214.45 ₪	תשלום קבוע	
0.00 ₪	תשלום עבור גודל חיבור בKVA (0x0)	
6,342.42 ₪	סה"כ לתשלום	לא כולל מע"מ

התפלגות חיוב בש"ח לפי תעו"ז

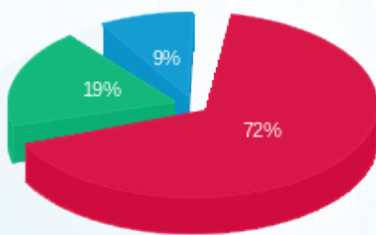

- פסגה (4,396.43 ₪) 72%
- גבע (1,169.86 ₪) 19%
- שפל (561.68 ₪) 9%

הסטוריית צריכה בקוט"ש

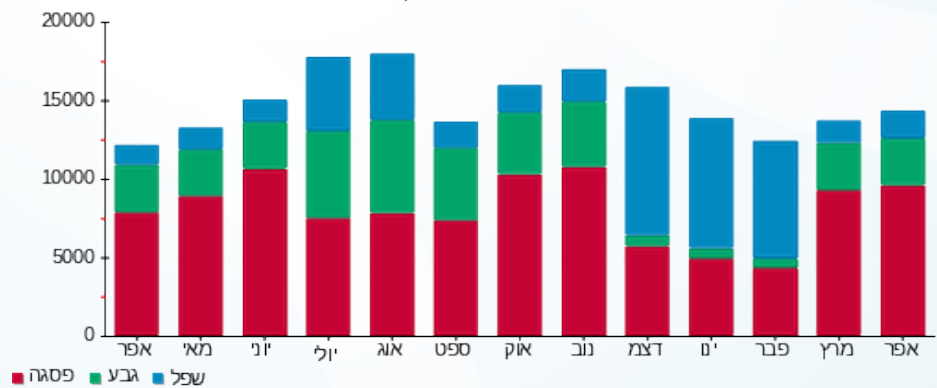



08/05/22

תאריך הפקה:

שם דייר: 151- אופטיקה הלפרין

30/04/22

תאריך קריאה נוכחית:

שם אתר: קניון אבנת

01/04/22

תאריך קריאה קודמת:

לקוח/ה נכבד/ה, אנו מתכבדים להגיש את חישוב צריכת החשמל לתקופה **01/04/22 - 30/04/22**:

151- אופטיקה הלפרין - 8 - 00024323(3x25)

סוג תעריף	סוג צריכה	קריאה קודמת	קריאה נוכחית	סה"כ צריכה בקוט"ש	מחיר לקוט"ש בא"ג	סה"כ לתשלום
			30/04/22	01/04/22	פרטי חשבון עבור תאריכים:	
777	פסגה	229,801.06	230,484.02	682.95	46.64	318.53 ₪
778	גבע	152,337.14	152,601.11	263.97	38.61	101.92 ₪
779	שפל	87,076.45	87,394.77	318.32	31.90	101.54 ₪

חלק יחסי מצריכת חשמל מגדלי קירור

סוג תעריף	סוג צריכה	קריאה קודמת	קריאה נוכחית	סה"כ צריכה בקוט"ש	מחיר לקוט"ש בא"ג	סה"כ לתשלום
			30/04/22	01/04/22	פרטי חשבון עבור תאריכים:	
777	פסגה			213.620	46.64	99.63 ₪
778	גבע			98.417	38.61	38.00 ₪
779	שפל			46.361	31.90	14.79 ₪

סה"כ לדייר:

פסגה	גבע	שפל	סה"כ	שיא ביקוש
896.57	362.38	364.68	1,623.63	9.74
₪ 418.16	₪ 139.92	₪ 116.33	₪ 674.41	

סה"כ צריכה
סה"כ לתשלום

214.45 ₪	תשלום קבוע	
4.44 ₪	תשלום עבור גודל חיבור בKVA (3x25)	
893.30 ₪	סה"כ לתשלום	לא כולל מע"מ

התפלגות חיוב בש"ח לפי תע"ז

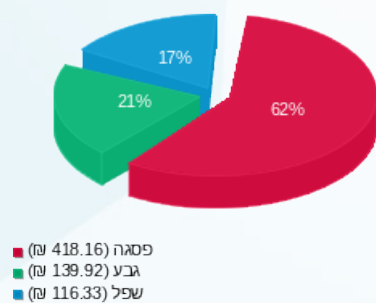

הסטוריית צריכה בקוט"ש

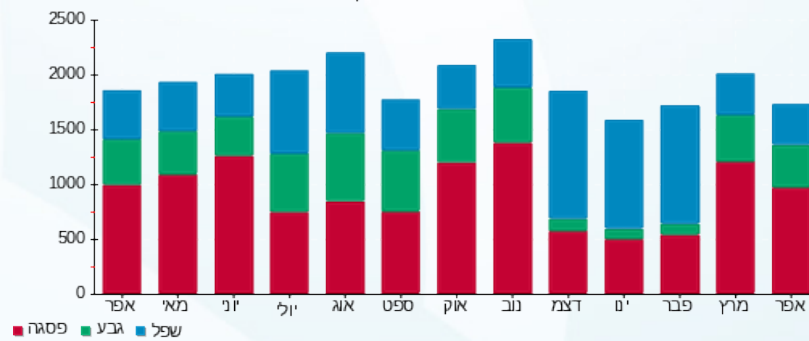



08/05/22

תאריך הפקה:

שם דייר: 151.1-סמארטפון גרעין 5 ק. 3

30/04/22

תאריך קריאה נוכחית:

שם אתר: קניון אבנת

01/04/22

תאריך קריאה קודמת:

לקוח/ה נכבד/ה, אנו מתכבדים להגיש את חישוב צריכת החשמל לתקופה 01/04/22 - 30/04/22:

151.1-סמארטפון גרעין 5 ק. 3 - 5 - 00023703(3x25)

סוג תעריף	סוג צריכה	קריאה קודמת	קריאה נוכחית	סה"כ צריכה בקוט"ש	מחיר לקוט"ש בא"ג	סה"כ לתשלום
פרטי חשבון עבור תאריכים:						
777	פסגה	01/04/22	30/04/22	148.21	46.64	69.12 ₪
778	גבע	137,461.76	137,516.83	55.07	38.61	21.26 ₪
779	שפל	115,079.68	115,224.49	144.81	31.90	46.19 ₪

סה"כ לדייר:

פסגה	גבע	שפל	סה"כ	שיא ביקוש
148.21	55.07	144.81	348.08	5.06
₪ 69.12	₪ 21.26	₪ 46.19	₪ 136.58	

סה"כ צריכה

סה"כ לתשלום

214.45 ₪	תשלום קבוע	
4.44 ₪	תשלום עבור גודל חיבור בKVA (3x25)	
355.47 ₪	סה"כ לתשלום	לא כולל מע"מ

התפלגות חיוב בש"ח לפי תע"ז

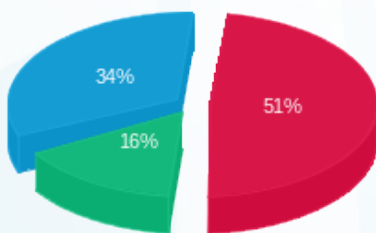

פסגה (₪ 69.12) ■
גבע (₪ 21.26) ■
שפל (₪ 46.19) ■

הסטוריית צריכה בקוט"ש

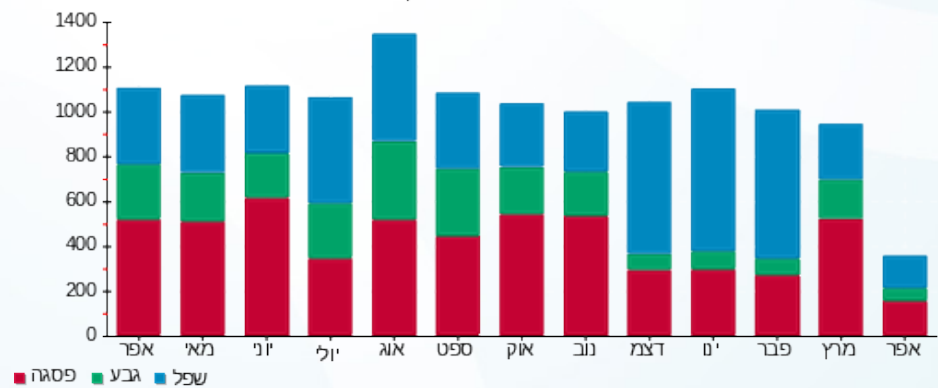

פסגה ■ גבע ■ שפל





08/05/22

תאריך הפקה:

שם דייר: 152.3 ספורט דיפו

30/04/22

תאריך קריאה נוכחית:

שם אתר: קניון אבנת

01/04/22

תאריך קריאה קודמת:

לקוח/ה נכבד/ה, אנו מתכבדים להגיש את חישוב צריכת החשמל לתקופה 01/04/22 - 30/04/22:
152.3 ספורט דיפו - 2 - (3x40)00023700

סוג תעריף	סוג צריכה	קריאה קודמת	קריאה נוכחית	סה"כ צריכה בקוט"ש	מחיר לקוט"ש בא"ג	סה"כ לתשלום
פרטי חשבון עבור תאריכים:						
777	פסגה	01/04/22	30/04/22	253.22	46.64	118.10 ₪
778	גבע	127,379.33	127,445.76	66.43	38.61	25.65 ₪
779	שפל	87,080.08	87,103.04	22.97	31.90	7.33 ₪

152.2 - 5 - (3x40)00024323

סוג תעריף	סוג צריכה	קריאה קודמת	קריאה נוכחית	סה"כ צריכה בקוט"ש	מחיר לקוט"ש בא"ג	סה"כ לתשלום
פרטי חשבון עבור תאריכים:						
777	פסגה	01/04/22	30/04/22	0.00	46.64	0.00 ₪
778	גבע	184,688.42	184,688.42	0.00	38.61	0.00 ₪
779	שפל	106,845.39	106,845.39	0.00	31.90	0.00 ₪

חלק יחסי מצריכת חשמל מגדלי קירור

סוג תעריף	סוג צריכה	קריאה קודמת	קריאה נוכחית	סה"כ צריכה בקוט"ש	מחיר לקוט"ש בא"ג	סה"כ לתשלום
פרטי חשבון עבור תאריכים:						
777	פסגה	01/04/22	30/04/22	172.539	46.64	80.47 ₪
778	גבע	79.490	30.69 ₪	38.61	30.69 ₪	
779	שפל	37.446	11.95 ₪	31.90	11.95 ₪	

סה"כ לדייר:

פסגה	גבע	שפל	סה"כ	שיא ביקוש
425.76	145.92	60.41	632.09	1.90
198.57 ₪	56.34 ₪	19.27 ₪	274.18 ₪	

סה"כ צריכה
סה"כ לתשלום

214.45 ₪	תשלום קבוע	
14.20 ₪	תשלום עבור גודל חיבור בKVA (3x80)	
502.84 ₪	סה"כ לתשלום	לא כולל מע"מ





התפלגות חיוב בש"ח לפי תעו"ז

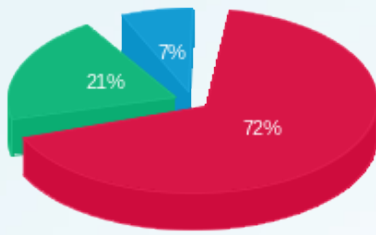

- פסגה (198.57 ש"ח)
- גבע (56.34 ש"ח)
- שפל (19.27 ש"ח)

הסטוריית צריכה בקוט"ש

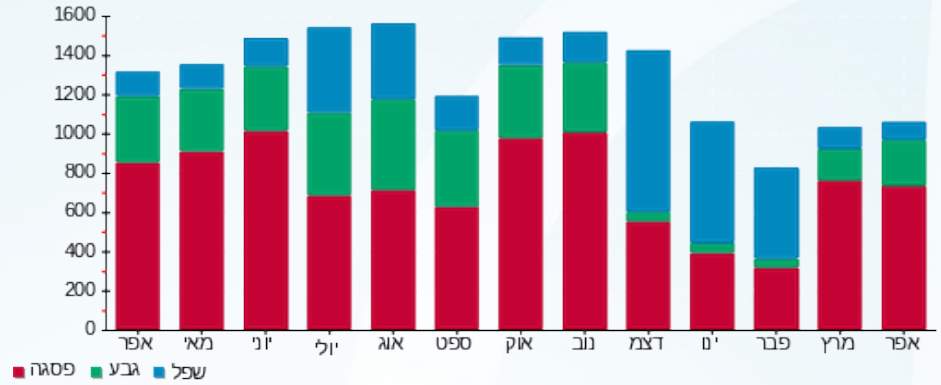



08/05/22

תאריך הפקה:

שם דייר: 154-רויאלטי

30/04/22

תאריך קריאה נוכחית:

שם אתר: קניון אבנת

01/04/22

תאריך קריאה קודמת:

לקוח/ה נכבד/ה, אנו מתכבדים להגיש את חישוב צריכת החשמל לתקופה 01/04/22 - 30/04/22:

154-רויאלטי - 8 - 00024321(3x40)

סוג תעריף	סוג צריכה	קריאה קודמת	קריאה נוכחית	סה"כ צריכה בקוט"ש	מחיר לקוט"ש בא"ג	סה"כ לתשלום
			30/04/22	01/04/22	פרטי חשבון עבור תאריכים:	
777	פסגה	365,812.96	366,040.27	227.31	46.64	106.02 ₪
778	גבע	208,246.20	208,315.24	69.05	38.61	26.66 ₪
779	שפל	69,645.84	69,687.60	41.76	31.90	13.32 ₪

חלק יחסי מצריכת חשמל מגדלי קירור

סוג תעריף	סוג צריכה	קריאה קודמת	קריאה נוכחית	סה"כ צריכה בקוט"ש	מחיר לקוט"ש בא"ג	סה"כ לתשלום
			30/04/22	01/04/22	פרטי חשבון עבור תאריכים:	
777	פסגה			271.133	46.64	126.46 ₪
778	גבע			124.914	38.61	48.23 ₪
779	שפל			58.843	31.90	18.77 ₪

סה"כ לדירה:

פסגה	גבע	שפל	סה"כ	שיא ביקוש
498.44	193.96	100.60	793.00	2.27
₪ 232.47	₪ 74.89	₪ 32.09	₪ 339.45	

סה"כ צריכה

סה"כ לתשלום

214.45 ₪	תשלום קבוע	
7.10 ₪	תשלום עבור גודל חיבור בKVA (3x40)	
561.00 ₪	סה"כ לתשלום	לא כולל מע"מ

התפלגות חיוב בש"ח לפי תע"ז

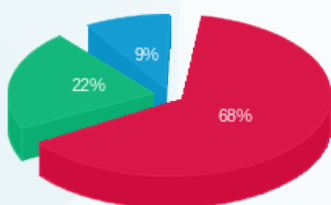

פסגה (232.47 ₪) 68%
גבע (74.89 ₪) 22%
שפל (32.09 ₪) 9%

הסטוריית צריכה בקוט"ש

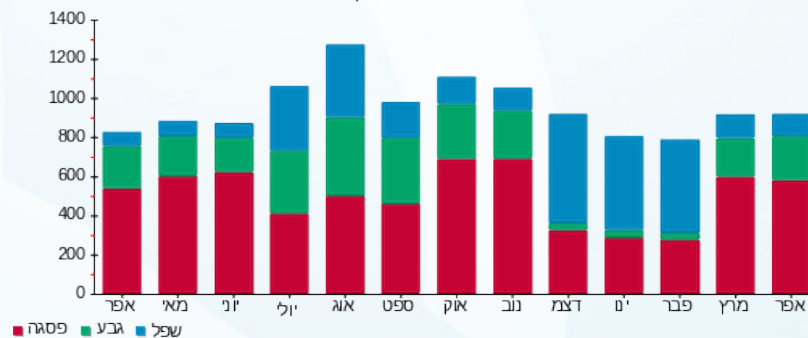

08/05/22 תאריך הפקה:
 30/04/22 תאריך קריאה נוכחית:
 01/04/22 תאריך קריאה קודמת:

שם דייר: 155-סחוט
 שם אתר: קניון אבנת

לקוח/ה נכבד/ה, אנו מתכבדים להגיש את חישוב צריכת החשמל לתקופה 01/04/22 - 30/04/22:

155-סחוט - 7 - 00013177 (3x40)

סוג תעריף	סוג צריכה	קריאה קודמת	קריאה נוכחית	סה"כ צריכה בקוט"ש	מחיר לקוט"ש בא"ג	סה"כ לתשלום
פרטי חשבון עבור תאריכים:						
777	פסגה	01/04/22	30/04/22	1,803.67	46.64	841.23 ₪
778	גבע	70,721.02	71,433.31	712.29	38.61	275.01 ₪
779	שפל	177,751.99	179,042.16	1,290.18	31.90	411.57 ₪

סה"כ לדייר:

פסגה	גבע	שפל	סה"כ	שיא ביקוש
1,803.67	712.29	1,290.18	3,806.13	9.36
841.23 ₪	275.01 ₪	411.57 ₪	1,527.81 ₪	

סה"כ צריכה
 סה"כ לתשלום

214.45 ₪	תשלום קבוע	
7.10 ₪	תשלום עבור גודל חיבור בKVA (3x40)	
1,749.36 ₪	סה"כ לתשלום	לא כולל מע"מ

התפלגות חיוב בש"ח לפי תע"ז

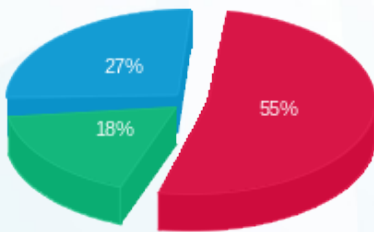

■ פסגה (841.23 ₪)
 ■ גבע (275.01 ₪)
 ■ שפל (411.57 ₪)

הסטוריית צריכה בקוט"ש

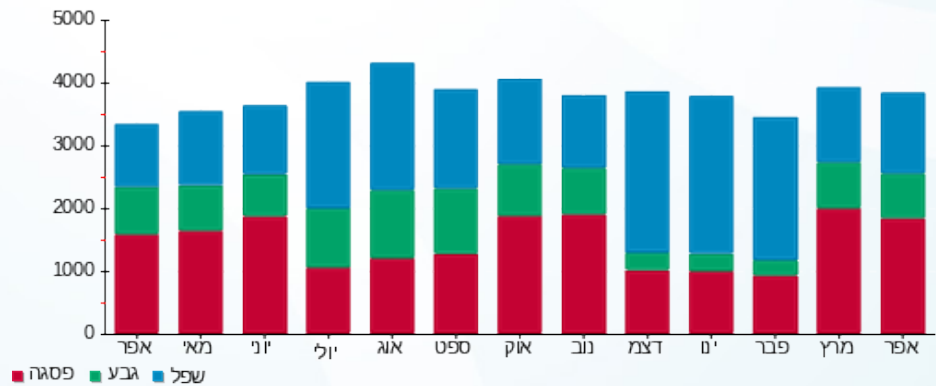



08/05/22

תאריך הפקה:

שם דייר: 155.1-סחוט - מחסן

30/04/22

תאריך קריאה נוכחית:

שם אתר: קניון אבנת

01/04/22

תאריך קריאה קודמת:

לקוח/ה נכבד/ה, אנו מתכבדים להגיש את חישוב צריכת החשמל לתקופה 01/04/22 - 30/04/22:

155.1-סחוט - מחסן - 8 - (0x0)00023702

סוג תעריף	סוג צריכה	קריאה קודמת	קריאה נוכחית	סה"כ צריכה בקוט"ש	מחיר לקוט"ש בא"ג	סה"כ לתשלום
פרטי חשבון עבור תאריכים:						
777	פסגה	01/04/22	30/04/22	291.16	46.64	135.80 ₪
778	גבע	25,272.92	25,396.30	123.38	38.61	47.64 ₪
779	שפל	62,538.95	62,867.62	328.66	31.90	104.84 ₪

סה"כ לדייר:

פסגה	גבע	שפל	סה"כ	שיא ביקוש
291.16	123.38	328.66	743.20	1.32
135.80 ₪	47.64 ₪	104.84 ₪	288.28 ₪	

סה"כ צריכה

סה"כ לתשלום

214.45 ₪	תשלום קבוע	
0.00 ₪	תשלום עבור גודל חיבור בKVA (0x0)	
502.73 ₪	סה"כ לתשלום	לא כולל מע"מ

התפלגות חיוב בש"ח לפי תע"ז

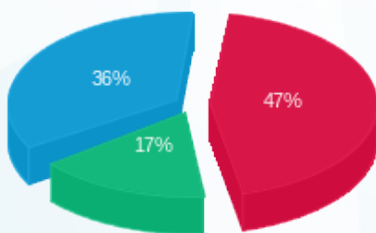

- פסגה (135.80 ₪) 47%
- גבע (47.64 ₪) 17%
- שפל (104.84 ₪) 36%

הסטוריית צריכה בקוט"ש

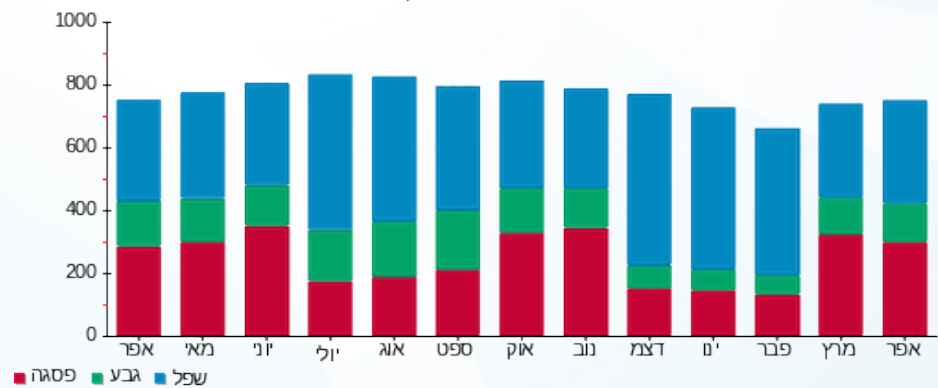



08/05/22

תאריך הפקה:

שם דייר: 156-דינמיקה

30/04/22

תאריך קריאה נוכחית:

שם אתר: קניון אבנת

01/04/22

תאריך קריאה קודמת:

לקוח/ה נכבד/ה, אנו מתכבדים להגיש את חישוב צריכת החשמל לתקופה 01/04/22 - 30/04/22:

156-דינמיקה - 2 - (3x25)00024306

סוג תעריף	סוג צריכה	קריאה קודמת	קריאה נוכחית	סה"כ צריכה בקוט"ש	מחיר לקוט"ש בא"ג	סה"כ לתשלום
פרטי חשבון עבור תאריכים:						
777	פסגה	01/04/22	30/04/22	398.71	46.64	185.96 ₪
778	גבע	31,411.29	31,569.22	157.93	38.61	60.98 ₪
779	שפל	50,825.43	51,081.98	256.55	31.90	81.84 ₪

סה"כ לדייר:

פסגה	גבע	שפל	סה"כ	שיא ביקוש
398.71	157.93	256.55	813.19	1.79
185.96 ₪	60.98 ₪	81.84 ₪	328.77 ₪	

סה"כ צריכה

סה"כ לתשלום

38.02 ₪	תשלום קבוע	
4.44 ₪	תשלום עבור גודל חיבור בKVA (3x25)	
371.23 ₪	סה"כ לתשלום	לא כולל מע"מ

התפלגות חיוב בש"ח לפי תע"ז

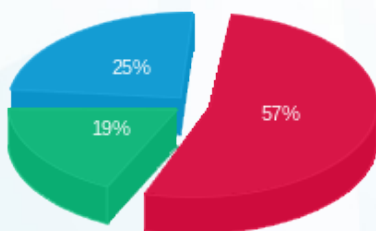

- פסגה (185.96 ₪) 57%
- גבע (60.98 ₪) 19%
- שפל (81.84 ₪) 25%

הסטוריית צריכה בקוט"ש

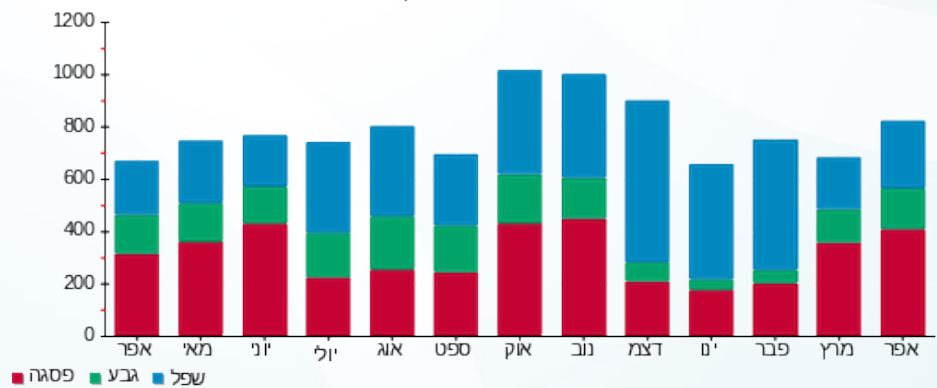

08/05/22 תאריך הפקה:
 30/04/22 תאריך קריאה נוכחית:
 01/04/22 תאריך קריאה קודמת:

שם דייר: 157-דזון עולם הממתקים
 שם אתר: קניון אבנת

לקוח/ה נכבד/ה, אנו מתכבדים להגיש את חישוב צריכת החשמל לתקופה 01/04/22 - 30/04/22:

157-דזון עולם הממתקים - 1 - 00024306 (3x25)

סוג תעריף	סוג צריכה	קריאה קודמת	קריאה נוכחית	סה"כ צריכה בקוט"ש	מחיר לקוט"ש בא"ג	סה"כ לתשלום
פרטי חשבון עבור תאריכים:						
777	פסגה	01/04/22	30/04/22	479.79	46.64	223.77 ₪
778	גבע	38,851.35	39,030.89	179.54	38.61	69.32 ₪
779	שפל	55,959.41	56,340.43	381.02	31.90	121.54 ₪

סה"כ לדייר:

פסגה	גבע	שפל	סה"כ	שיא ביקוש
479.79	179.54	381.02	1,040.34	2.43
223.77 ₪	69.32 ₪	121.54 ₪	414.64 ₪	

סה"כ צריכה
 סה"כ לתשלום

214.45 ₪	תשלום קבוע	
4.44 ₪	תשלום עבור גודל חיבור בKVA (3x25)	
633.52 ₪	סה"כ לתשלום	לא כולל מע"מ

התפלגות חיוב בש"ח לפי תע"ז

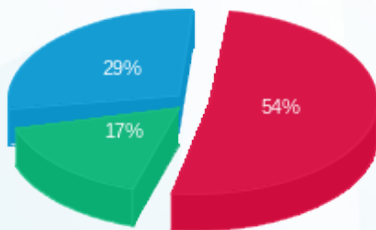

פסגה (223.77 ₪) 17%
 גבע (69.32 ₪) 29%
 שפל (121.54 ₪) 54%

הסטוריית צריכה בקוט"ש

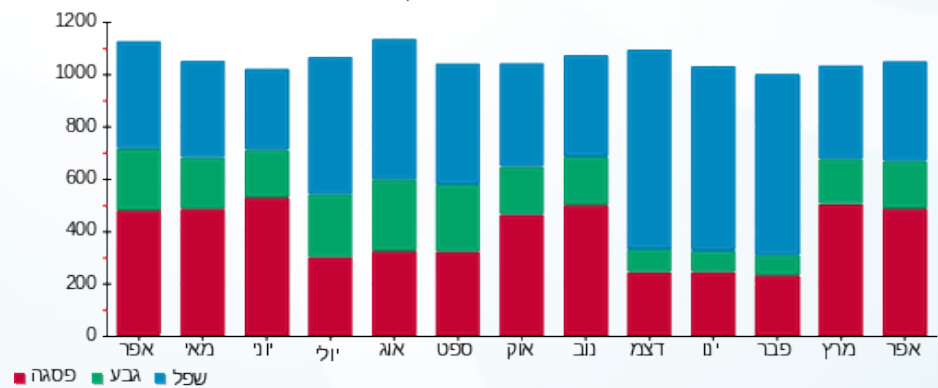



08/05/22

תאריך הפקדה:

שם דייר: 158-ריגושים

30/04/22

תאריך קריאה נוכחית:

שם אתר: קניון אבנת

01/04/22

תאריך קריאה קודמת:

לקוח/ה נכבד/ה, אנו מתכבדים להגיש את חישוב צריכת החשמל לתקופה 01/04/22 - 30/04/22:

158-ריגושים - 2 - 00024803(3x25)

סוג תעריף	סוג צריכה	קריאה קודמת	קריאה נוכחית	סה"כ צריכה בקוט"ש	מחיר לקוט"ש בא"ג	סה"כ לתשלום
פרטי חשבון עבור תאריכים:						
777	פסגה	01/04/22	30/04/22	119.25	46.64	55.62 ₪
778	גבע	23,180.09	23,218.31	38.22	38.61	14.76 ₪
779	שפל	21,288.68	21,298.68	9.99	31.90	3.19 ₪

סה"כ לדייר:

פסגה	גבע	שפל	סה"כ	שיא ביקוש
119.25	38.22	9.99	167.47	0.77
₪ 55.62	₪ 14.76	₪ 3.19	₪ 73.56	

סה"כ צריכה

סה"כ לתשלום

₪ 38.02	תשלום קבוע	
₪ 4.44	תשלום עבור גודל חיבור בKVA (3x25)	
₪ 116.02	סה"כ לתשלום	לא כולל מע"מ

התפלגות חיוב בש"ח לפי תעו"ז

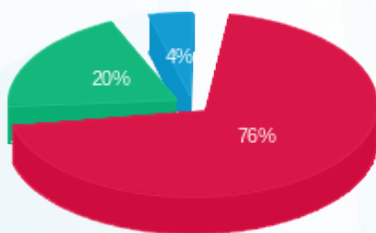

- פסגה (₪ 55.62)
- גבע (₪ 14.76)
- שפל (₪ 3.19)

הסטוריית צריכה בקוט"ש

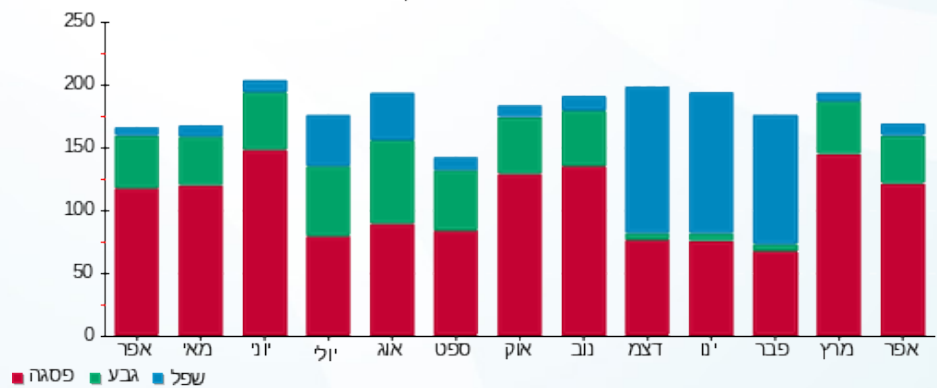

- פסגה
- גבע
- שפל





08/05/22

תאריך הפקה:

שם דייר: 161 קניון (דוכן פלאפון)

30/04/22

תאריך קריאה נוכחית:

שם אתר: קניון אבנת

01/04/22

תאריך קריאה קודמת:

לקוח/ה נכבד/ה, אנו מתכבדים להגיש את חישוב צריכת החשמל לתקופה 01/04/22 - 30/04/22:

161 קניון (דוכן פלאפון) - 8 - 00024309(0x0)

סוג תעריף	סוג צריכה	קריאה קודמת	קריאה נוכחית	סה"כ צריכה בקוט"ש	מחיר לקוט"ש בא"ג	סה"כ לתשלום
פרטי חשבון עבור תאריכים:						
777	פסגה	01/04/22	30/04/22	0.00	46.64	0.00 ₪
778	גבע	15,783.78	15,783.78	0.00	38.61	0.00 ₪
779	שפל	21,247.43	21,247.43	0.00	31.90	0.00 ₪

סה"כ לדייר:

פסגה	גבע	שפל	סה"כ	שיא ביקוש
0.00	0.00	0.00	0.00	
0.00 ₪	0.00 ₪	0.00 ₪	0.00 ₪	

סה"כ צריכה

סה"כ לתשלום

0.00 ₪	תשלום קבוע	
0.00 ₪	תשלום עבור גודל חיבור ב-KVA (0x0)	
0.00 ₪	סה"כ לתשלום	לא כולל מע"מ





08/05/22

תאריך הפקה:

שם דייר: 162-מפעל הפיס - היפר נטו

30/04/22

תאריך קריאה נוכחית:

שם אתר: קניון אבנת

01/04/22

תאריך קריאה קודמת:

לקוח/ה נכבד/ה, אנו מתכבדים להגיש את חישוב צריכת החשמל לתקופה 01/04/22 - 30/04/22:

162-מפעל הפיס - היפר נטו - 5 - 00024310(3x40)

סוג תעריף	סוג צריכה	קריאה קודמת	קריאה נוכחית	סה"כ צריכה בקוט"ש	מחיר לקוט"ש בא"ג	סה"כ לתשלום
פרטי חשבון עבור תאריכים:						
777	פסגה	01/04/22	30/04/22	146.53	46.64	68.34 ₪
778	גבע	20,680.71	20,737.86	57.16	38.61	22.07 ₪
779	שפל	24,751.14	24,876.13	124.99	31.90	39.87 ₪

סה"כ לדייר:

פסגה	גבע	שפל	סה"כ	שיא ביקוש
146.53	57.16	124.99	328.68	1.68
₪ 68.34	₪ 22.07	₪ 39.87	₪ 130.28	

סה"כ צריכה

סה"כ לתשלום

₪ 38.02	תשלום קבוע	
₪ 7.10	תשלום עבור גודל חיבור בKVA (3x40)	
₪ 175.40	סה"כ לתשלום	לא כולל מע"מ

התפלגות חיוב בש"ח לפי תע"ז

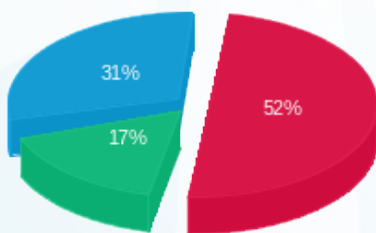

■ פסגה (₪ 68.34)
■ גבע (₪ 22.07)
■ שפל (₪ 39.87)

הסטוריית צריכה בקוט"ש

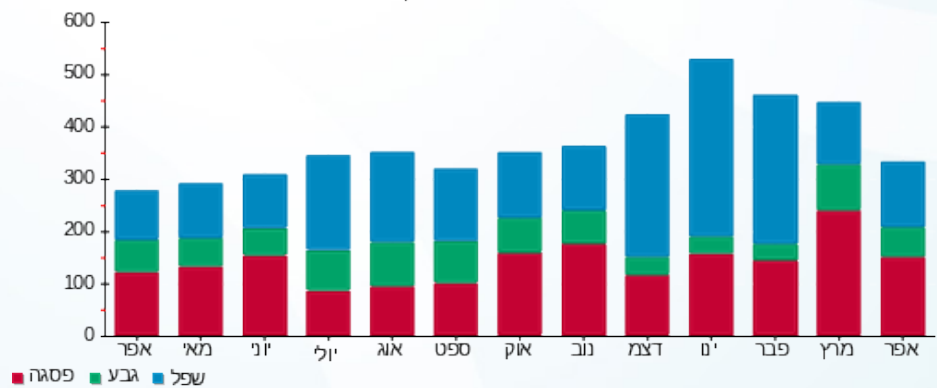



08/05/22

תאריך הפקה:

שם דייר: 164-מגנוליה

30/04/22

תאריך קריאה נוכחית:

שם אתר: קניון אבנת

01/04/22

תאריך קריאה קודמת:

לקוח/ה נכבד/ה, אנו מתכבדים להגיש את חישוב צריכת החשמל לתקופה 01/04/22 - 30/04/22:

164-מגנוליה - 5 - 00023702(3x16)

סוג תעריף	סוג צריכה	קריאה קודמת	קריאה נוכחית	סה"כ צריכה בקוט"ש	מחיר לקוט"ש בא"ג	סה"כ לתשלום
			30/04/22	01/04/22	פרטי חשבון עבור תאריכים:	
777	פסגה	42,127.54	42,341.82	214.28	46.64	99.94 ₪
778	גבע	32,238.16	32,330.01	91.85	38.61	35.46 ₪
779	שפל	38,213.66	38,458.51	244.85	31.90	78.11 ₪

חלק יחסי מצריכת חשמל מגדלי קירור

סוג תעריף	סוג צריכה	קריאה קודמת	קריאה נוכחית	סה"כ צריכה בקוט"ש	מחיר לקוט"ש בא"ג	סה"כ לתשלום
			30/04/22	01/04/22	פרטי חשבון עבור תאריכים:	
777	פסגה			69.837	46.64	32.57 ₪
778	גבע			32.175	38.61	12.42 ₪
779	שפל			15.157	31.90	4.83 ₪

סה"כ לדייר:

פסגה	גבע	שפל	סה"כ	שיא ביקוש
284.12	124.02	260.008	668.15	0.81
132.51 ₪	47.89 ₪	82.94 ₪	263.34 ₪	

סה"כ צריכה

סה"כ לתשלום

214.45 ₪	תשלום קבוע	
2.84 ₪	תשלום עבור גודל חיבור בKVA (3x16)	
480.63 ₪	סה"כ לתשלום	לא כולל מע"מ

התפלגות חיוב בש"ח לפי תע"ז

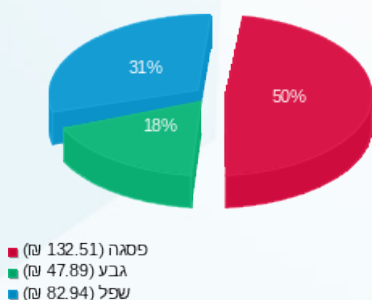

הסטוריית צריכה בקוט"ש

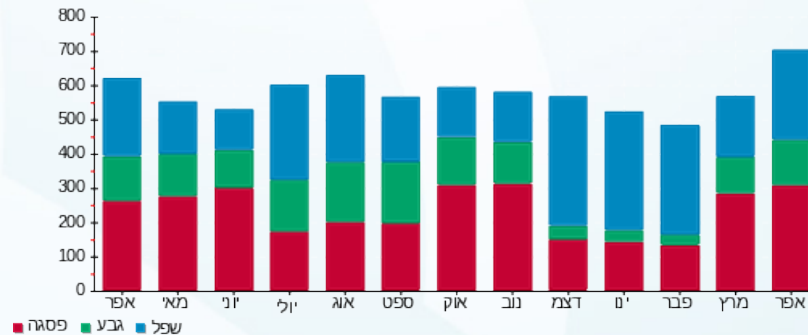



08/05/22

תאריך הפקה:

שם דייר: 167-חדר מירס

30/04/22

תאריך קריאה נוכחית:

שם אתר: קניון אבנת

01/04/22

תאריך קריאה קודמת:

לקוח/ה נכבד/ה, אנו מתכבדים להגיש את חישוב צריכת החשמל לתקופה 01/04/22 - 30/04/22:

167-חדר מירס - 6 - 00024306(0x0)

סוג תעריף	סוג צריכה	קריאה קודמת	קריאה נוכחית	סה"כ צריכה בקוט"ש	מחיר לקוט"ש בא"ג	סה"כ לתשלום
פרטי חשבון עבור תאריכים:						
777	פסגה	01/04/22	30/04/22	0.36	46.64	17 ₪ 0.17
778	גבע	13,501.37	13,501.51	0.13	38.61	5 ₪ 0.05
779	שפל	7,625.44	7,625.70	0.26	31.90	8 ₪ 0.08

סה"כ לדייר:

פסגה	גבע	שפל	סה"כ	שיא ביקוש
0.36	0.13	0.26	0.75	0.02
17 ₪ 0.17	5 ₪ 0.05	8 ₪ 0.08	30 ₪ 0.30	

סה"כ צריכה

סה"כ לתשלום

17 ₪ 0.00	תשלום קבוע	
5 ₪ 0.00	תשלום עבור גודל חיבור בKVA (0x0)	
8 ₪ 0.30	סה"כ לתשלום	לא כולל מע"מ

התפלגות חיוב בש"ח לפי תע"ז

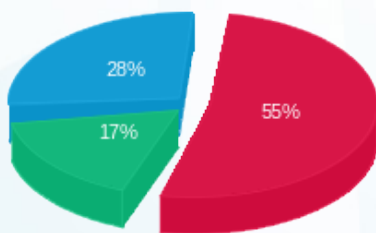

- פסגה (0.17 ₪)
- גבע (0.05 ₪)
- שפל (0.08 ₪)

הסטוריית צריכה בקוט"ש

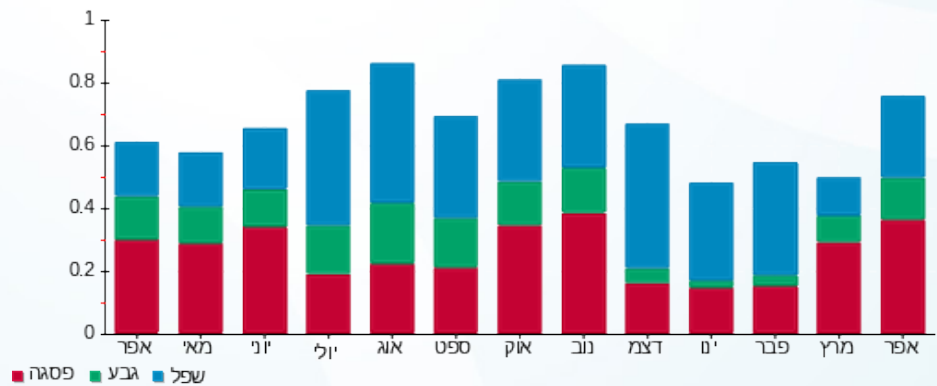

- פסגה
- גבע
- שפל





08/05/22

תאריך הפקה:

שם דייר: 170 אפרודיטה

30/04/22

תאריך קריאה נוכחית:

שם אתר: קניון אבנת

01/04/22

תאריך קריאה קודמת:

לקוח/ה נכבד/ה, אנו מתכבדים להגיש את חישוב צריכת החשמל לתקופה 01/04/22 - 30/04/22:

אפרודיטה - 2 - 00022798 (3x40)

סוג תעריף	סוג צריכה	קריאה קודמת	קריאה נוכחית	סה"כ צריכה בקוט"ש	מחיר לקוט"ש בא"ג	סה"כ לתשלום
			30/04/22	01/04/22	פרטי חשבון עבור תאריכים:	
777	פסגה	235,867.69	238,501.48	2,633.80	46.64	1,228.40 ₪
778	גבע	90,991.82	91,883.82	892.01	38.61	344.40 ₪
779	שפל	118,922.55	119,288.02	365.47	31.90	116.59 ₪

חלק יחסי מצריכת חשמל מגדלי קירור

סוג תעריף	סוג צריכה	קריאה קודמת	קריאה נוכחית	סה"כ צריכה בקוט"ש	מחיר לקוט"ש בא"ג	סה"כ לתשלום
			30/04/22	01/04/22	פרטי חשבון עבור תאריכים:	
777	פסגה			579.238	46.64	270.16 ₪
778	גבע			266.861	38.61	103.03 ₪
779	שפל			125.710	31.90	40.10 ₪

סה"כ לדייר:

פסגה	גבע	שפל	סה"כ	שיא ביקוש
3,213.04	1,158.87	491.18	4,863.08	13.09
1,498.56 ₪	447.44 ₪	156.69 ₪	2,102.69 ₪	

סה"כ צריכה

סה"כ לתשלום

214.45 ₪	תשלום קבוע	
7.10 ₪	תשלום עבור גודל חיבור בKVA (3x40)	
2,324.24 ₪	סה"כ לתשלום	לא כולל מע"מ

התפלגות חיוב בש"ח לפי תע"ז

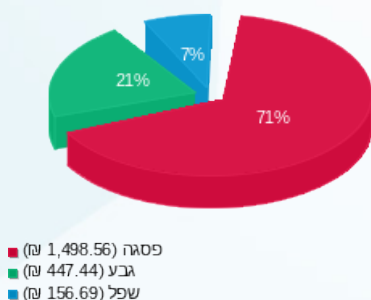

הסטוריית צריכה בקוט"ש

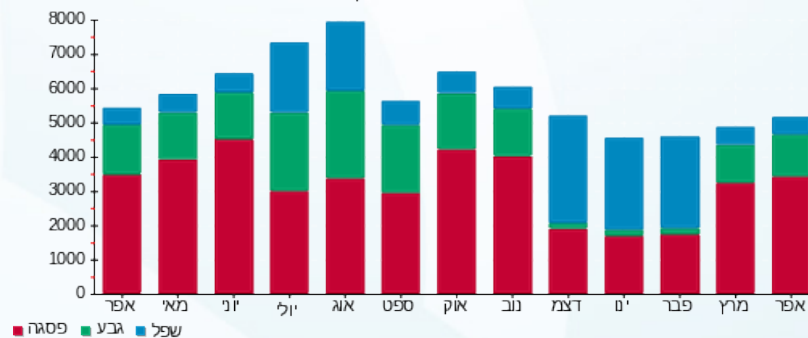

08/05/22 תאריך הפקה:
 30/04/22 תאריך קריאה נוכחית:
 01/04/22 תאריך קריאה קודמת:

שם דייר: 171-ורדינון
 שם אתר: קניון אבנת

לקוח/ה נכבד/ה, אנו מתכבדים להגיש את חישוב צריכת החשמל לתקופה 01/04/22 - 30/04/22:

171-ורדינון - 7 - 00022798 (3x40)

סוג תעריף	סוג צריכה	קריאה קודמת	קריאה נוכחית	סה"כ צריכה בקוט"ש	מחיר לקוט"ש בא"ג	סה"כ לתשלום
פרטי חשבון עבור תאריכים:			01/04/22	30/04/22		
777	פסגה	403,062.70	404,371.69	1,308.99	46.64	610.51 ₪
778	גבע	205,621.89	206,029.73	407.83	38.61	157.46 ₪
779	שפל	136,526.73	136,798.70	271.97	31.90	86.76 ₪

חלק יחסי מצריכת חשמל מגדלי קירור

סוג תעריף	סוג צריכה	קריאה קודמת	קריאה נוכחית	סה"כ צריכה בקוט"ש	מחיר לקוט"ש בא"ג	סה"כ לתשלום
פרטי חשבון עבור תאריכים:			01/04/22	30/04/22		
777	פסגה			476.536	46.64	222.26 ₪
778	גבע			219.545	38.61	84.77 ₪
779	שפל			103.421	31.90	32.99 ₪

סה"כ לדייר:

פסגה	גבע	שפל	סה"כ	שיא ביקוש
1,785.52	627.38	375.39	2,788.29	13.28
₪ 832.77	₪ 242.23	₪ 119.75	₪ 1,194.75	

סה"כ צריכה
 סה"כ לתשלום

214.45 ₪	תשלום קבוע	
7.10 ₪	תשלום עבור גודל חיבור בKVA (3x40)	
1,416.30 ₪	סה"כ לתשלום	לא כולל מע"מ

התפלגות חיוב בש"ח לפי תע"ז

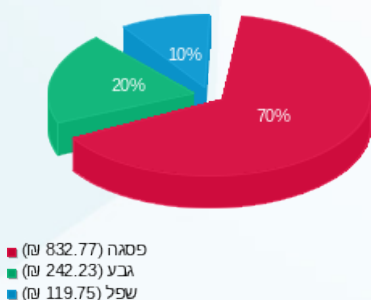

הסטוריית צריכה בקוט"ש

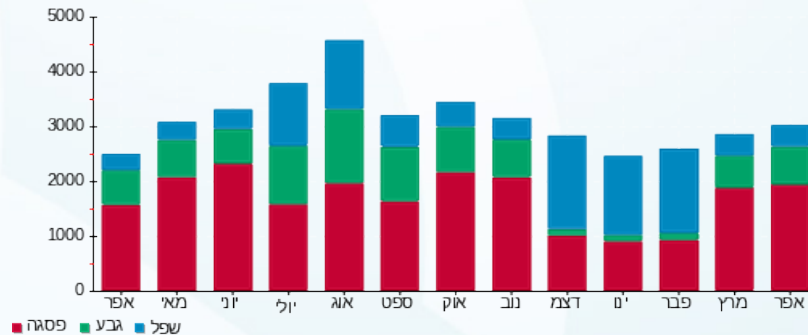

08/05/22 תאריך הפקה:
 30/04/22 תאריך קריאה נוכחית:
 01/04/22 תאריך קריאה קודמת:

שם דייר: 172-173-ביוטיקר
 שם אתר: קניון אבנת

לקוח/ה נכבד/ה, אנו מתכבדים להגיש את חישוב צריכת החשמל לתקופה 01/04/22 - 30/04/22:

172-173-ביוטיקר - 8 - 00022798 (3x63)

סוג תעריף	סוג צריכה	קריאה קודמת	קריאה נוכחית	סה"כ צריכה בקוט"ש	מחיר לקוט"ש בא"ג	סה"כ לתשלום
			30/04/22	01/04/22	פרטי חשבון עבור תאריכים:	
777	פסגה	299,495.10	300,913.95	1,418.86	46.64	661.75 ₪
778	גבע	153,369.70	153,819.96	450.26	38.61	173.85 ₪
779	שפל	94,261.16	94,478.80	217.64	31.90	69.43 ₪

חלק יחסי מצריכת חשמל מגדלי קירור

סוג תעריף	סוג צריכה	קריאה קודמת	קריאה נוכחית	סה"כ צריכה בקוט"ש	מחיר לקוט"ש בא"ג	סה"כ לתשלום
			30/04/22	01/04/22	פרטי חשבון עבור תאריכים:	
777	פסגה			710.696	46.64	331.47 ₪
778	גבע			327.425	38.61	126.42 ₪
779	שפל			154.240	31.90	49.20 ₪

סה"כ לדייר:

פסגה	גבע	שפל	סה"כ	שיא ביקוש
2,129.55	777.69	371.88	3,279.12	10.24
₪ 993.22	₪ 300.27	₪ 118.63	₪ 1,412.12	

סה"כ צריכה
 סה"כ לתשלום

214.45 ₪	תשלום קבוע	
11.18 ₪	תשלום עבור גודל חיבור בKVA (3x63)	
1,637.75 ₪	סה"כ לתשלום	לא כולל מע"מ

התפלגות חיוב בש"ח לפי תע"ז

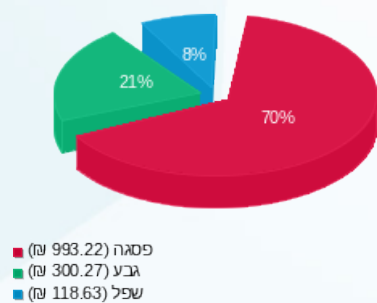

הסטוריית צריכה בקוט"ש

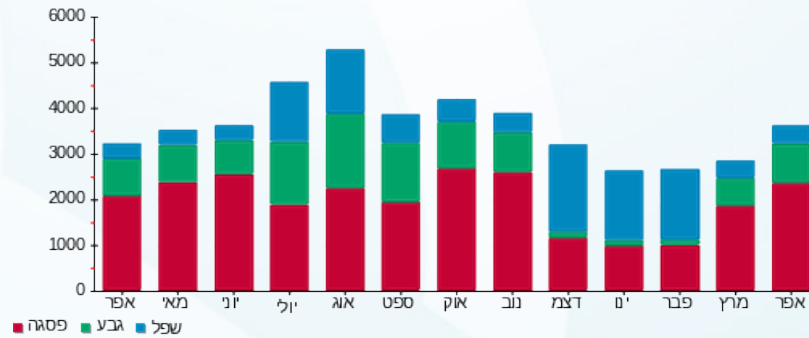



08/05/22

תאריך הפקה:

שם דייר: 174-גולף בייבי

30/04/22

תאריך קריאה נוכחית:

שם אתר: קניון אבנת

01/04/22

תאריך קריאה קודמת:

לקוח/ה נכבד/ה, אנו מתכבדים להגיש את חישוב צריכת החשמל לתקופה 01/04/22 - 30/04/22:

174-גולף בייבי - 5 - 00022798(3x63)

סוג תעריף	סוג צריכה	קריאה קודמת	קריאה נוכחית	סה"כ צריכה בקוט"ש	מחיר לקוט"ש בא"ג	סה"כ לתשלום
			30/04/22	01/04/22	פרטי חשבון עבור תאריכים:	
777	פסגה	67,500.30	73,419.02	5,918.72	46.64	2,760.49 ₪
778	גבע	567,070.63	568,806.07	1,735.44	38.61	670.05 ₪
779	שפל	377,936.22	378,588.70	652.48	31.90	208.14 ₪

חלק יחסי מצריכת חשמל מגדלי קירור

סוג תעריף	סוג צריכה	קריאה קודמת	קריאה נוכחית	סה"כ צריכה בקוט"ש	מחיר לקוט"ש בא"ג	סה"כ לתשלום
			30/04/22	01/04/22	פרטי חשבון עבור תאריכים:	
777	פסגה			566.913	46.64	264.41 ₪
778	גבע			261.183	38.61	100.84 ₪
779	שפל			123.035	31.90	39.25 ₪

סה"כ לדייר:

פסגה	גבע	שפל	סה"כ	שיא ביקוש
6,485.63	1,996.62	775.52	9,257.77	39.30
₪ 3,024.90	₪ 770.89	₪ 247.39	₪ 4,043.18	

סה"כ צריכה
סה"כ לתשלום

214.45 ₪	תשלום קבוע	
11.18 ₪	תשלום עבור גודל חיבור בKVA (3x63)	
4,268.82 ₪	סה"כ לתשלום	לא כולל מע"מ

התפלגות חיוב בש"ח לפי תע"ז

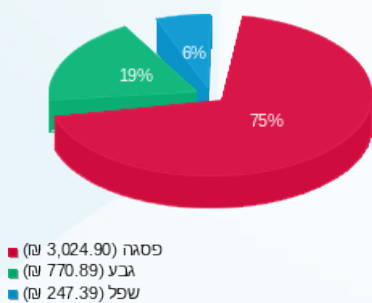

הסטוריית צריכה בקוט"ש

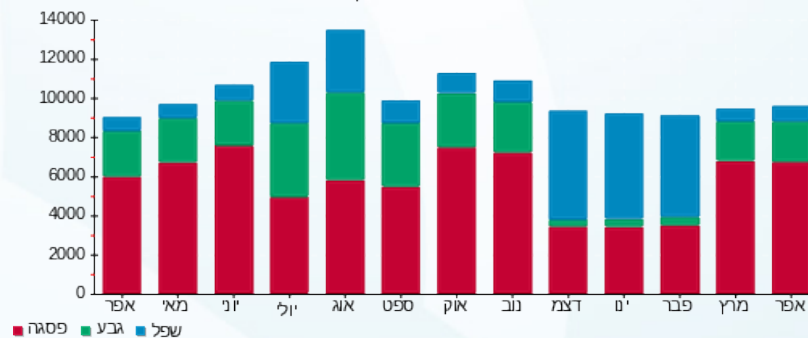

08/05/22 תאריך הפקה:
 30/04/22 תאריך קריאה נוכחית:
 01/04/22 תאריך קריאה קודמת:

שם דייר: 175-177-שילב קידס
 שם אתר: קניון אבנת

לקוח/ה נכבד/ה, אנו מתכבדים להגיש את חישוב צריכת החשמל לתקופה 01/04/22 - 30/04/22:

175-177-שילב קידס - 6 - 00022798 (3x100)

סוג תעריף	סוג צריכה	קריאה קודמת	קריאה נוכחית	סה"כ צריכה בקוט"ש	מחיר לקוט"ש בא"ג	סה"כ לתשלום
פרטי חשבון עבור תאריכים:			01/04/22	30/04/22		
777	פסגה	459,623.09	460,819.32	1,196.23	46.64	557.92 ₪
778	גבע	281,729.19	282,238.82	509.63	38.61	196.77 ₪
779	שפל	133,089.12	133,306.70	217.58	31.90	69.41 ₪

חלק יחסי מצריכת חשמל מגדלי קירור

סוג תעריף	סוג צריכה	קריאה קודמת	קריאה נוכחית	סה"כ צריכה בקוט"ש	מחיר לקוט"ש בא"ג	סה"כ לתשלום
פרטי חשבון עבור תאריכים:			01/04/22	30/04/22		
777	פסגה			1,125.611	46.64	524.98 ₪
778	גבע			518.580	38.61	200.22 ₪
779	שפל			244.288	31.90	77.93 ₪

תוספת כסף

תוספת כסף	הערה	סה"כ לתשלום
		200.00 ₪

סה"כ לדייר:

פסגה	גבע	שפל	סה"כ	שיא ביקוש
2,321.84	1,028.21	461.87	3,811.92	12.25
1,082.91 ₪	396.99 ₪	147.34 ₪	1,627.24 ₪	

סה"כ צריכה
 סה"כ לתשלום

214.45 ₪	תשלום קבוע	
17.75 ₪	תשלום עבור גודל חיבור בKVA (3x100)	
2,059.44 ₪	סה"כ לתשלום	לא כולל מע"מ



התפלגות חיוב בש"ח לפי תעו"ז

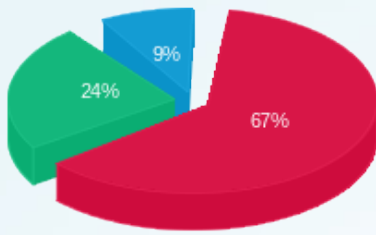

■ פסגה (1,082.91 ש"ח)
■ גבע (396.99 ש"ח)
■ שפל (147.34 ש"ח)

הסטוריית צריכה בקוט"ש

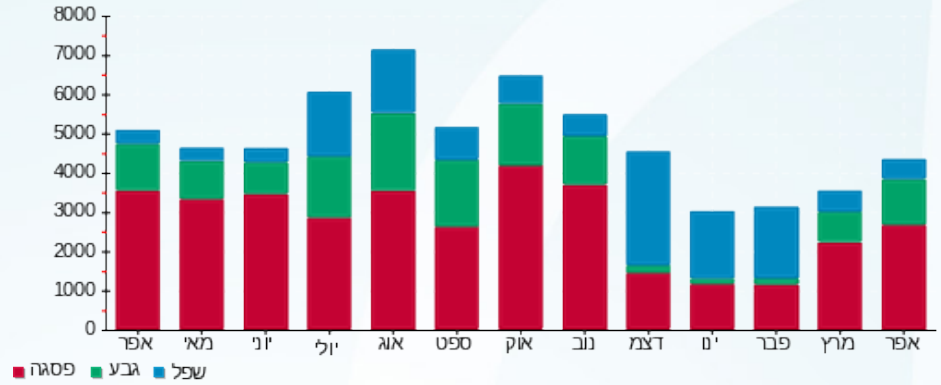



08/05/22

תאריך הפקדה:

שם דייר: 180 בודי שופ

30/04/22

תאריך קריאה נוכחית:

שם אתר: קניון אבנת

01/04/22

תאריך קריאה קודמת:

לקוח/ה נכבד/ה, אנו מתכבדים להגיש את חישוב צריכת החשמל לתקופה **01/04/22 - 30/04/22**:

180 בודי שופ - (מפסק 11) - 1 - 16193880(3x40)

סוג תעריף	סוג צריכה	קריאה קודמת	קריאה נוכחית	סה"כ צריכה בקוט"ש	מחיר לקוט"ש בא"ג	סה"כ לתשלום
			30/04/22	01/04/22	פרטי חשבון עבור תאריכים:	
777	פסגה	23,554.00	23,862.60	308.60	46.64	143.93 ₪
778	גבע	8,712.20	8,834.50	122.30	38.61	47.22 ₪
779	שפל	8,112.50	8,153.30	40.80	31.90	13.02 ₪

חלק יחסי מצריכת חשמל מגדלי קירור

סוג תעריף	סוג צריכה	קריאה קודמת	קריאה נוכחית	סה"כ צריכה בקוט"ש	מחיר לקוט"ש בא"ג	סה"כ לתשלום
			30/04/22	01/04/22	פרטי חשבון עבור תאריכים:	
777	פסגה			213.620	46.64	99.63 ₪
778	גבע			98.417	38.61	38.00 ₪
779	שפל			46.361	31.90	14.79 ₪

סה"כ לדייר:

פסגה	גבע	שפל	סה"כ	שיא ביקוש
522.22	220.72	87.16	830.10	4.05
243.56 ₪	85.22 ₪	27.80 ₪	356.59 ₪	

סה"כ צריכה
סה"כ לתשלום

214.45 ₪	תשלום קבוע	
7.10 ₪	תשלום עבור גודל חיבור בKVA (3x40)	
578.14 ₪	סה"כ לתשלום	לא כולל מע"מ

התפלגות חיוב בש"ח לפי תע"ז

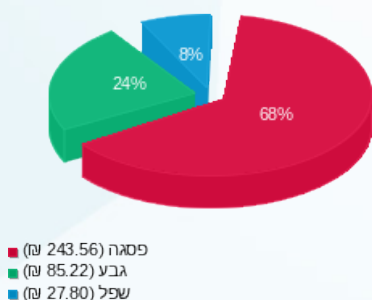

הסטוריית צריכה בקוט"ש

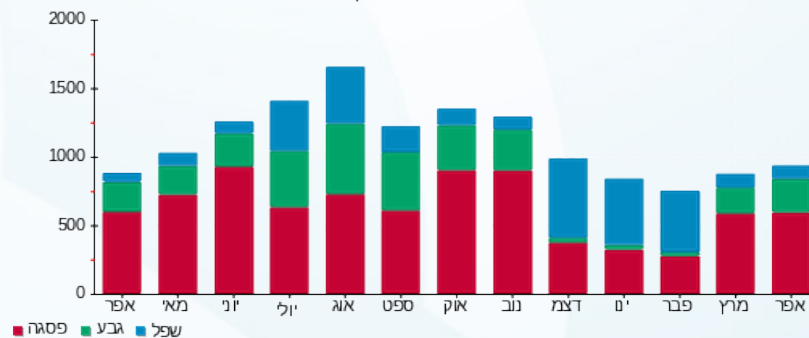



08/05/22

תאריך הפקדה:

שם דייר: 182 אושי אושי דוכן

30/04/22

תאריך קריאה נוכחית:

שם אתר: קניון אבנת

01/04/22

תאריך קריאה קודמת:

לקוח/ה נכבד/ה, אנו מתכבדים להגיש את חישוב צריכת החשמל לתקופה 01/04/22 - 30/04/22:

182 אושי אושי דוכן - 6 - 00024310(3x25)

סוג תעריף	סוג צריכה	קריאה קודמת	קריאה נוכחית	סה"כ צריכה בקוט"ש	מחיר לקוט"ש בא"ג	סה"כ לתשלום
פרטי חשבון עבור תאריכים:						
777	פסגה	01/04/22	30/04/22	1,291.94	46.64	602.56 ₪
778	גבע	41,550.14	42,006.92	456.78	38.61	176.36 ₪
779	שפל	106,734.96	107,523.85	788.89	31.90	251.66 ₪

סה"כ לדייר:

פסגה	גבע	שפל	סה"כ	שיא ביקוש
1,291.94	456.78	788.89	2,537.61	9.53
602.56 ₪	176.36 ₪	251.66 ₪	1,030.58 ₪	

סה"כ צריכה

סה"כ לתשלום

214.45 ₪	תשלום קבוע	
4.44 ₪	תשלום עבור גודל חיבור בKVA (3x25)	
1,249.47 ₪	סה"כ לתשלום	לא כולל מע"מ

התפלגות חיוב בש"ח לפי תעו"ז

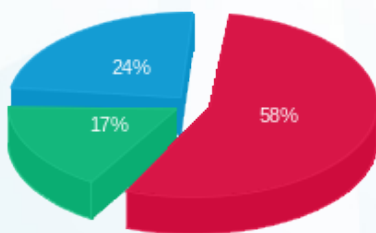

- פסגה (602.56 ₪) - 58%
- גבע (176.36 ₪) - 17%
- שפל (251.66 ₪) - 24%

הסטוריית צריכה בקוט"ש

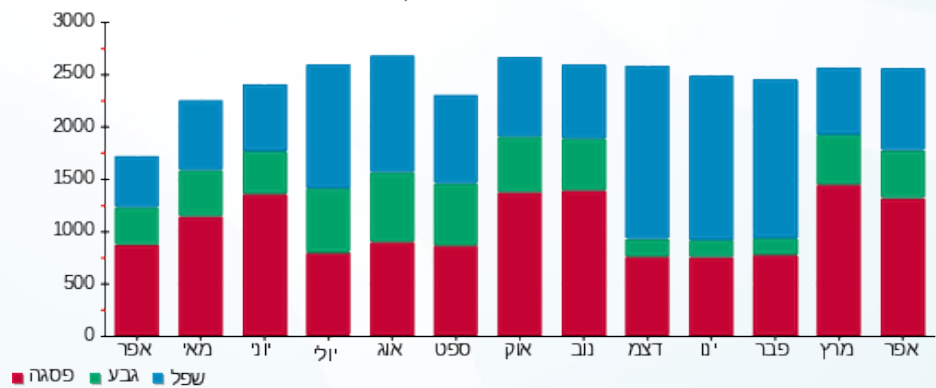

08/05/22 תאריך הפקה:
 30/04/22 תאריך קריאה נוכחית:
 01/04/22 תאריך קריאה קודמת:

שם דייר: 182.1 - אושי אושי מחסן
 שם אתר: קניון אבנת

לקוח/ה נכבד/ה, אנו מתכבדים להגיש את חישוב צריכת החשמל לתקופה 01/04/22 - 30/04/22:

182.1 - אושי אושי מחסן - 1 - 00024310 (0x0)

סוג תעריף	סוג צריכה	קריאה קודמת	קריאה נוכחית	סה"כ צריכה בקוט"ש	מחיר לקוט"ש בא"ג	סה"כ לתשלום
פרטי חשבון עבור תאריכים:						
777	פסגה	01/04/22	30/04/22	1,369.28	46.64	638.63 ₪
778	גבע	53,197.53	53,554.99	357.46	38.61	138.02 ₪
779	שפל	96,447.48	96,996.49	549.02	31.90	175.14 ₪

סה"כ לדייר:

פסגה	גבע	שפל	סה"כ	שיא ביקוש
1,369.28	357.46	549.02	2,275.75	15.70
638.63 ₪	138.02 ₪	175.14 ₪	951.78 ₪	

סה"כ צריכה
 סה"כ לתשלום

214.45 ₪	תשלום קבוע	
0.00 ₪	תשלום עבור גודל חיבור בKVA (0x0)	
1,166.23 ₪	סה"כ לתשלום	לא כולל מע"מ

התפלגות חיוב בש"ח לפי תעו"ז

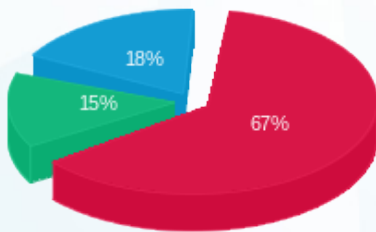

פסגה (638.63 ₪) 67%
 גבע (138.02 ₪) 15%
 שפל (175.14 ₪) 18%

הסטוריית צריכה בקוט"ש

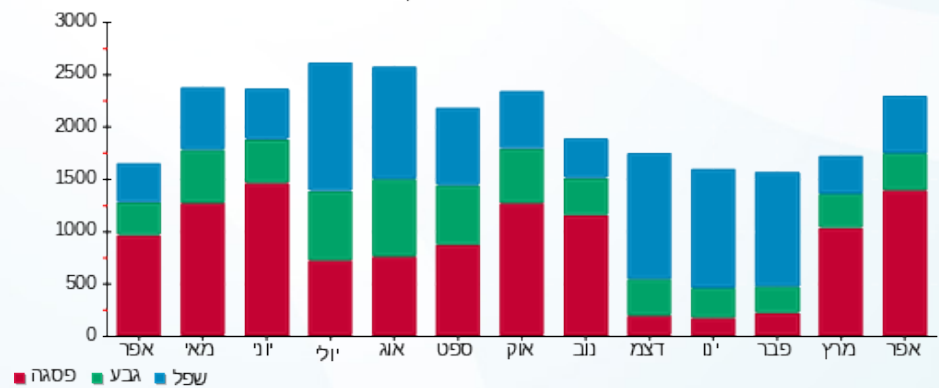



08/05/22

תאריך הפקדה:

שם דייר: 189 - ריבאר

30/04/22

תאריך קריאה נוכחית:

שם אתר: קניון אבנת

01/04/22

תאריך קריאה קודמת:

לקוח/ה נכבד/ה, אנו מתכבדים להגיש את חישוב צריכת החשמל לתקופה 01/04/22 - 30/04/22:

189 - ריבאר - 7 - 00024310 (3x25)

סוג תעריף	סוג צריכה	קריאה קודמת	קריאה נוכחית	סה"כ צריכה בקוט"ש	מחיר לקוט"ש בא"ג	סה"כ לתשלום
פרטי חשבון עבור תאריכים:						
777	פסגה	01/04/22	30/04/22	847.77	46.64	395.40 ₪
778	גבע	67,653.21	67,938.77	285.56	38.61	110.26 ₪
779	שפל	124,064.32	124,578.40	514.08	31.90	163.99 ₪

סה"כ לדייר:

פסגה	גבע	שפל	סה"כ	שיא ביקוש
847.77	285.56	514.08	1,647.41	5.83
395.40 ₪	110.26 ₪	163.99 ₪	669.64 ₪	

סה"כ צריכה

סה"כ לתשלום

38.02 ₪	תשלום קבוע	
4.44 ₪	תשלום עבור גודל חיבור בKVA (3x25)	
712.10 ₪	סה"כ לתשלום	לא כולל מע"מ

התפלגות חיוב בש"ח לפי תעו"ז

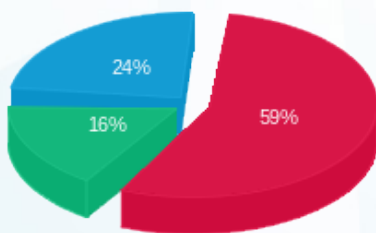

- פסגה (395.40 ₪)
- גבע (110.26 ₪)
- שפל (163.99 ₪)

הסטוריית צריכה בקוט"ש

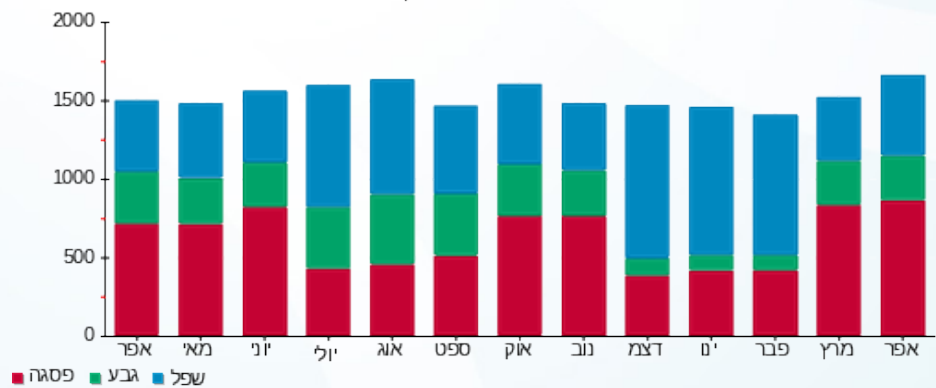



08/05/22

תאריך הפקדה:

שם דייר: 189.1 מחסן ריבר

30/04/22

תאריך קריאה נוכחית:

שם אתר: קניון אבנת

01/04/22

תאריך קריאה קודמת:

לקוח/ה נכבד/ה, אנו מתכבדים להגיש את חישוב צריכת החשמל לתקופה 01/04/22 - 30/04/22:

189.1 מחסן ריבר - (מפסק 14) - 1 - 16048032(0x0)

סוג תעריף	סוג צריכה	קריאה קודמת	קריאה נוכחית	סה"כ צריכה בקוט"ש	מחיר לקוט"ש בא"ג	סה"כ לתשלום
		01/04/22	30/04/22			
777	פסגה	8,734.00	9,012.90	278.90	46.64	130.08 ₪
778	גבע	5,356.60	5,502.90	146.30	38.61	56.49 ₪
779	שפל	15,289.90	15,584.90	295.00	31.90	94.11 ₪

סה"כ לדייר:

פסגה	גבע	שפל	סה"כ	שיא ביקוש
278.90	146.30	295.00	720.20	2.13
130.08 ₪	56.49 ₪	94.11 ₪	280.67 ₪	

סה"כ צריכה

סה"כ לתשלום

214.45 ₪	תשלום קבוע	
0.00 ₪	תשלום עבור גודל חיבור בKVA (0x0)	
495.12 ₪	סה"כ לתשלום	לא כולל מע"מ

התפלגות חיוב בש"ח לפי תע"ז

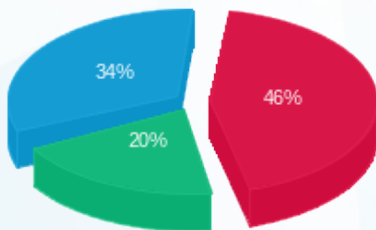

- פסגה (130.08 ₪) 46%
- גבע (56.49 ₪) 20%
- שפל (94.11 ₪) 34%

הסטוריית צריכה בקוט"ש

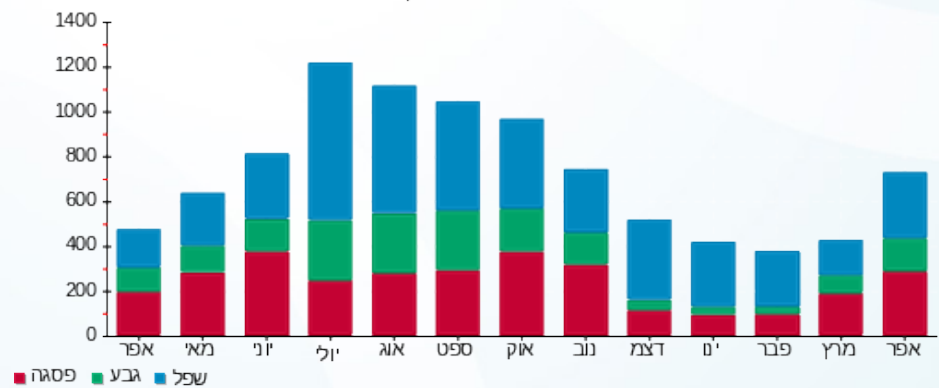

08/05/22 תאריך הפקה:
 30/04/22 תאריך קריאה נוכחית:
 01/04/22 תאריך קריאה קודמת:

שם דייר: 202-פלי פוט
 שם אתר: קניון אבנת

לקוח/ה נכבד/ה, אנו מתכבדים להגיש את חישוב צריכת החשמל לתקופה 01/04/22 - 30/04/22:

202-פלי פוט - 4 - 00023699(3x25)

סוג תעריף	סוג צריכה	קריאה קודמת	קריאה נוכחית	סה"כ צריכה בקוט"ש	מחיר לקוט"ש בא"ג	סה"כ לתשלום
			30/04/22	01/04/22	פרטי חשבון עבור תאריכים:	
777	פסגה	280,970.55	282,058.98	1,088.42	46.64	507.64 ₪
778	גבע	140,602.70	140,916.48	313.79	38.61	121.15 ₪
779	שפל	107,486.16	107,581.32	95.16	31.90	30.36 ₪

חלק יחסי מצריכת חשמל מגדלי קירור

סוג תעריף	סוג צריכה	קריאה קודמת	קריאה נוכחית	סה"כ צריכה בקוט"ש	מחיר לקוט"ש בא"ג	סה"כ לתשלום
			30/04/22	01/04/22	פרטי חשבון עבור תאריכים:	
777	פסגה			209.511	46.64	97.72 ₪
778	גבע			96.524	38.61	37.27 ₪
779	שפל			45.470	31.90	14.50 ₪

סה"כ לדייר:

פסגה	גבע	שפל	סה"כ	שיא ביקוש
1,297.93	410.31	140.63	1,848.87	6.43
₪ 605.36	₪ 158.42	₪ 44.86	₪ 808.64	

סה"כ צריכה
 סה"כ לתשלום

214.45 ₪	תשלום קבוע	
4.44 ₪	תשלום עבור גודל חיבור בKVA (3x25)	
1,027.53 ₪	סה"כ לתשלום	לא כולל מע"מ

התפלגות חיוב בש"ח לפי תע"ז

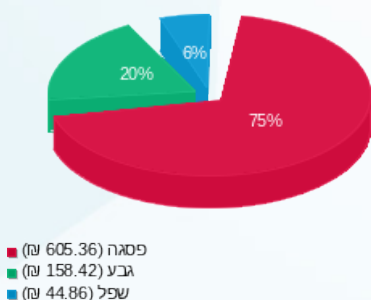

הסטוריית צריכה בקוט"ש

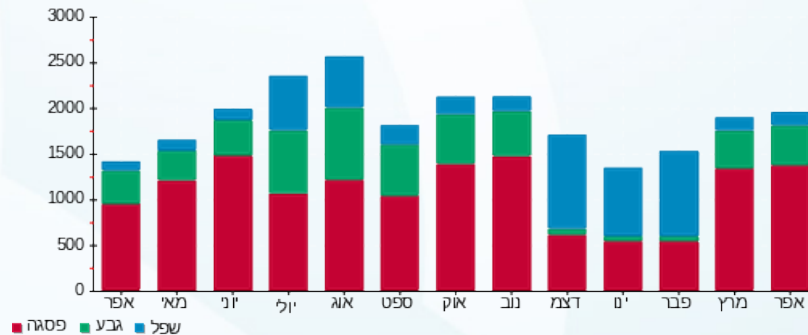

08/05/22 תאריך הפקה:
 30/04/22 תאריך קריאה נוכחית:
 01/04/22 תאריך קריאה קודמת:

שם דייר: 203- פלומר
 שם אתר: קניון אבנת

לקוח/ה נכבד/ה, אנו מתכבדים להגיש את חישוב צריכת החשמל לתקופה 01/04/22 - 30/04/22:

203- פלומר - 3 - 00023699(3x25)

סוג תעריף	סוג צריכה	קריאה קודמת	קריאה נוכחית	סה"כ צריכה בקוט"ש	מחיר לקוט"ש בא"ג	סה"כ לתשלום
			30/04/22	01/04/22	פרטי חשבון עבור תאריכים:	
777	פסגה	241,260.65	242,097.99	837.35	46.64	390.54 ₪
778	גבע	141,109.70	141,386.13	276.42	38.61	106.73 ₪
779	שפל	75,740.12	75,966.01	225.89	31.90	72.06 ₪

חלק יחסי מצריכת חשמל מגדלי קירור

סוג תעריף	סוג צריכה	קריאה קודמת	קריאה נוכחית	סה"כ צריכה בקוט"ש	מחיר לקוט"ש בא"ג	סה"כ לתשלום
			30/04/22	01/04/22	פרטי חשבון עבור תאריכים:	
777	פסגה			172.539	46.64	80.47 ₪
778	גבע			79.490	38.61	30.69 ₪
779	שפל			37.446	31.90	11.95 ₪

סה"כ לדירה:

פסגה	גבע	שפל	סה"כ	שיא ביקוש
1,009.88	355.92	263.34	1,629.14	6.22
₪ 471.01	₪ 137.42	₪ 84.01	₪ 692.43	

סה"כ צריכה
 סה"כ לתשלום

214.45 ₪	תשלום קבוע	
4.44 ₪	תשלום עבור גודל חיבור בKVA (3x25)	
911.32 ₪	סה"כ לתשלום	לא כולל מע"מ

התפלגות חיוב בש"ח לפי תע"ז

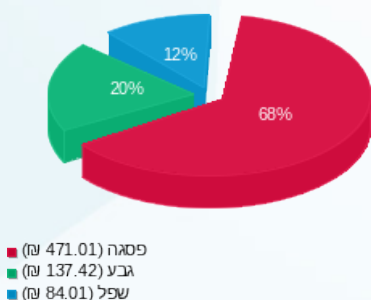

הסטוריית צריכה בקוט"ש

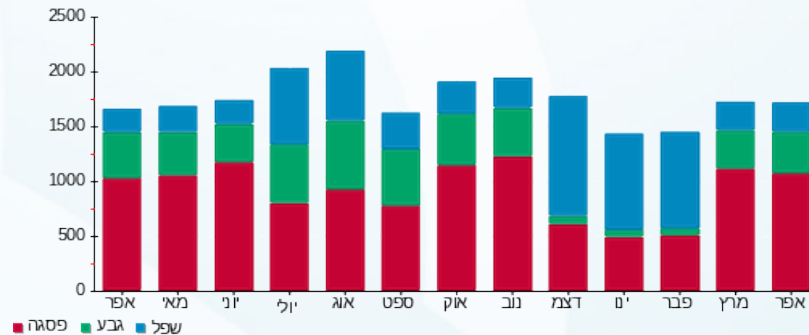

08/05/22

תאריך הפקה:

שם דייר: 204 - סולתם

30/04/22

תאריך קריאה נוכחית:

שם אתר: קניון אבנת

01/04/22

תאריך קריאה קודמת:

לקוח/ה נכבד/ה, אנו מתכבדים להגיש את חישוב צריכת החשמל לתקופה **01/04/22 - 30/04/22**:

סולתם - 7 - 00023699 (0x0)

סוג תעריף	סוג צריכה	קריאה קודמת	קריאה נוכחית	סה"כ צריכה בקוט"ש	מחיר לקוט"ש בא"ג	סה"כ לתשלום
			30/04/22	01/04/22	פרטי חשבון עבור תאריכים:	
777	פסגה	268,790.97	269,645.70	854.73	46.64	398.65 ₪
778	גבע	143,654.25	143,934.42	280.17	38.61	108.17 ₪
779	שפל	84,390.44	84,601.17	210.72	31.90	67.22 ₪

חלק יחסי מצריכת חשמל מגדלי קירור

סוג תעריף	סוג צריכה	קריאה קודמת	קריאה נוכחית	סה"כ צריכה בקוט"ש	מחיר לקוט"ש בא"ג	סה"כ לתשלום
			30/04/22	01/04/22	פרטי חשבון עבור תאריכים:	
777	פסגה			303.997	46.64	141.78 ₪
778	גבע			140.055	38.61	54.08 ₪
779	שפל			65.975	31.90	21.05 ₪

סה"כ לדייר:

פסגה	גבע	שפל	סה"כ	שיא ביקוש
1,158.73	420.22	276.70	1,855.65	6.27
₪ 540.43	₪ 162.25	₪ 88.27	₪ 790.94	

סה"כ צריכה

סה"כ לתשלום

היה 74 מר	תשלום קבוע	214.45 ₪
	תשלום עבור גודל חיבור בKVA (0x0)	0.00 ₪
לא כולל מע"מ	סה"כ לתשלום	1,005.39 ₪

התפלגות חיוב בש"ח לפי תע"ז

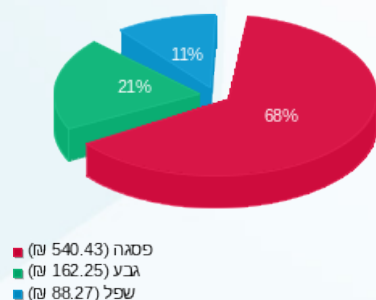

הסטוריית צריכה בקוט"ש

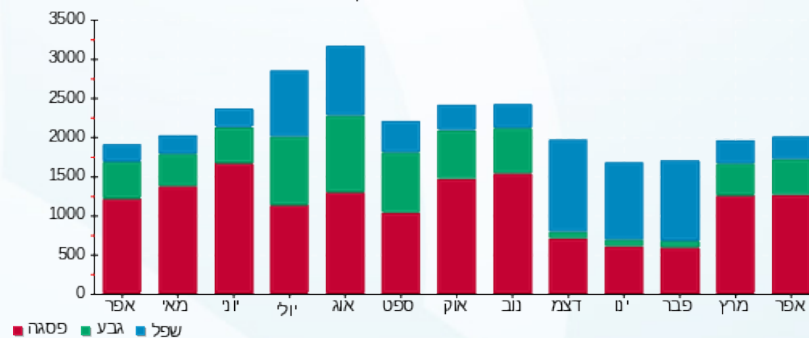

08/05/22 תאריך הפקה:
 30/04/22 תאריך קריאה נוכחית:
 01/04/22 תאריך קריאה קודמת:

שם דייר: 209-הדור השלישי
 שם אתר: קניון אבנת

לקוח/ה נכבד/ה, אנו מתכבדים להגיש את חישוב צריכת החשמל לתקופה 01/04/22 - 30/04/22:

209-הדור השלישי - 4 - 00013177 (3x40)

סוג תעריף	סוג צריכה	קריאה קודמת	קריאה נוכחית	סה"כ צריכה בקוט"ש	מחיר לקוט"ש בא"ג	סה"כ לתשלום
			30/04/22	01/04/22	פרטי חשבון עבור תאריכים:	
777	פסגה	190,624.42	191,777.06	1,152.64	46.64	537.59 ₪
778	גבע	70,193.37	70,539.28	345.91	38.61	133.56 ₪
779	שפל	81,408.18	81,623.97	215.80	31.90	68.84 ₪

חלק יחסי מצריכת חשמל מגדלי קירור

סוג תעריף	סוג צריכה	קריאה קודמת	קריאה נוכחית	סה"כ צריכה בקוט"ש	מחיר לקוט"ש בא"ג	סה"כ לתשלום
			30/04/22	01/04/22	פרטי חשבון עבור תאריכים:	
777	פסגה			386.158	46.64	180.10 ₪
778	גבע			177.907	38.61	68.69 ₪
779	שפל			83.807	31.90	26.73 ₪

סה"כ לדירה:

פסגה	גבע	שפל	סה"כ	שיא ביקוש
1,538.80	523.82	299.61	2,362.22	7.40
₪ 717.70	₪ 202.25	₪ 95.57	₪ 1,015.52	

סה"כ צריכה
 סה"כ לתשלום

214.45 ₪	תשלום קבוע	
7.10 ₪	תשלום עבור גודל חיבור בKVA (3x40)	
1,237.07 ₪	סה"כ לתשלום	לא כולל מע"מ

התפלגות חיוב בש"ח לפי תע"ז

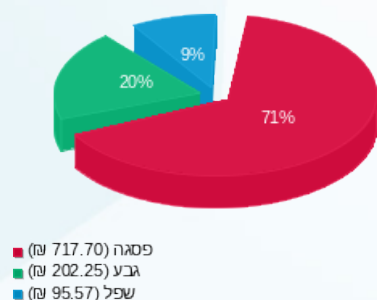

הסטוריית צריכה בקוט"ש

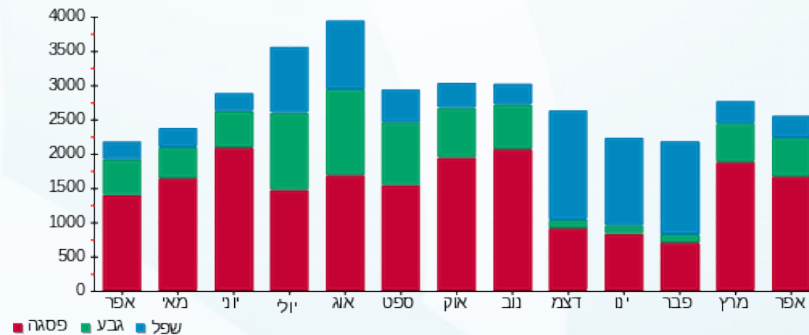



08/05/22

תאריך הפקדה:

שם דייר: 210- גויה

30/04/22

תאריך קריאה נוכחית:

שם אתר: קניון אבנת

01/04/22

תאריך קריאה קודמת:

לקוח/ה נכבד/ה, אנו מתכבדים להגיש את חישוב צריכת החשמל לתקופה **01/04/22 - 30/04/22**:

210- גויה - 2 - 00013177(3x40)

סוג תעריף	סוג צריכה	קריאה קודמת	קריאה נוכחית	סה"כ צריכה בקוט"ש	מחיר לקוט"ש בא"ג	סה"כ לתשלום
			30/04/22	01/04/22	פרטי חשבון עבור תאריכים:	
777	פסגה	98,068.28	98,737.65	669.38	46.64	312.20 ₪
778	גבע	34,058.60	34,249.98	191.38	38.61	73.89 ₪
779	שפל	37,842.07	37,897.92	55.84	31.90	17.81 ₪

חלק יחסי מצריכת חשמל מגדלי קירור

סוג תעריף	סוג צריכה	קריאה קודמת	קריאה נוכחית	סה"כ צריכה בקוט"ש	מחיר לקוט"ש בא"ג	סה"כ לתשלום
			30/04/22	01/04/22	פרטי חשבון עבור תאריכים:	
777	פסגה			250.592	46.64	116.88 ₪
778	גבע			115.450	38.61	44.58 ₪
779	שפל			54.385	31.90	17.35 ₪

סה"כ לדייר:

פסגה	גבע	שפל	סה"כ	שיא ביקוש
919.97	306.83	110.23	1,337.03	5.20
₪ 429.07	₪ 118.47	₪ 35.16	₪ 582.71	

סה"כ צריכה
סה"כ לתשלום

214.45 ₪	תשלום קבוע	
7.10 ₪	תשלום עבור גודל חיבור בKVA (3x40)	
804.26 ₪	סה"כ לתשלום	לא כולל מע"מ

התפלגות חיוב בש"ח לפי תע"ז

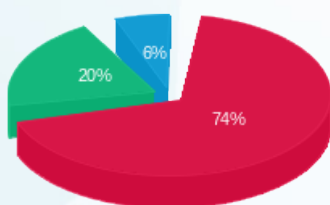

פסגה (429.07 ₪) 74%
גבע (118.47 ₪) 20%
שפל (35.16 ₪) 6%

הסטוריית צריכה בקוט"ש

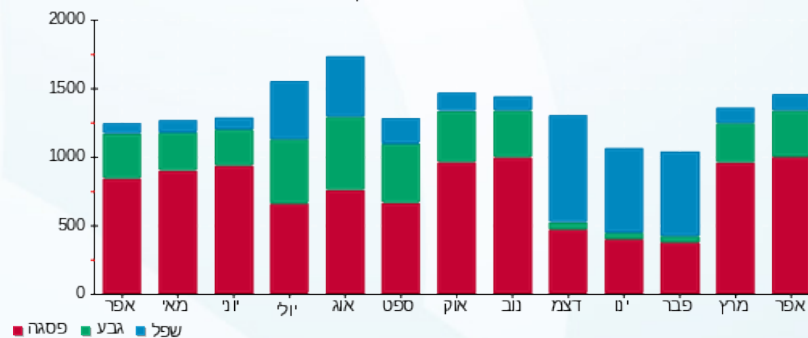

08/05/22 תאריך הפקה:
 30/04/22 תאריך קריאה נוכחית:
 01/04/22 תאריך קריאה קודמת:

שם דייר: 211-סבון של פעם
 שם אתר: קניון אבנת

לקוח/ה נכבד/ה, אנו מתכבדים להגיש את חישוב צריכת החשמל לתקופה 01/04/22 - 30/04/22:

211-סבון של פעם - 8 - 00023699 (3x25)

סוג תעריף	סוג צריכה	קריאה קודמת	קריאה נוכחית	סה"כ צריכה בקוט"ש	מחיר לקוט"ש בא"ג	סה"כ לתשלום
			30/04/22	01/04/22	פרטי חשבון עבור תאריכים:	
777	פסגה	239,336.33	239,851.66	515.33	46.64	240.35 ₪
778	גבע	118,068.05	118,220.29	152.23	38.61	58.78 ₪
779	שפל	90,268.55	90,444.75	176.20	31.90	56.21 ₪

חלק יחסי מצריכת חשמל מגדלי קירור

סוג תעריף	סוג צריכה	קריאה קודמת	קריאה נוכחית	סה"כ צריכה בקוט"ש	מחיר לקוט"ש בא"ג	סה"כ לתשלום
			30/04/22	01/04/22	פרטי חשבון עבור תאריכים:	
777	פסגה			221.836	46.64	103.46 ₪
778	גבע			102.202	38.61	39.46 ₪
779	שפל			48.144	31.90	15.36 ₪

סה"כ לדירה:

פסגה	גבע	שפל	סה"כ	שיא ביקוש
737.17	254.44	224.34	1,215.95	5.90
₪ 343.82	₪ 98.24	₪ 71.57	₪ 513.62	

סה"כ צריכה
 סה"כ לתשלום

214.45 ₪	תשלום קבוע	
4.44 ₪	תשלום עבור גודל חיבור בKVA (3x25)	
732.51 ₪	סה"כ לתשלום	לא כולל מע"מ

התפלגות חיוב בש"ח לפי תע"ז

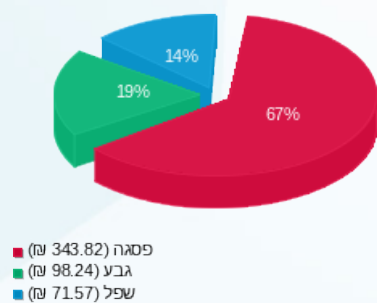

הסטוריית צריכה בקוט"ש

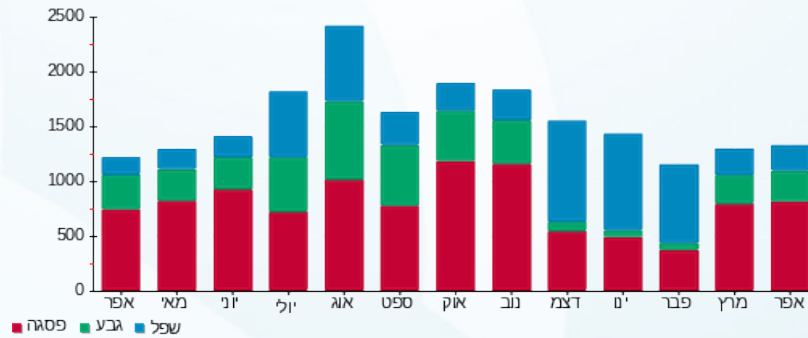



08/05/22

תאריך הפקדה:

שם דייר: 212-אירוקה

30/04/22

תאריך קריאה נוכחית:

שם אתר: קניון אבנת

01/04/22

תאריך קריאה קודמת:

לקוח/ה נכבד/ה, אנו מתכבדים להגיש את חישוב צריכת החשמל לתקופה 01/04/22 - 30/04/22:

212-אירוקה - 6 - 00023699(3x40)

סוג תעריף	סוג צריכה	קריאה קודמת	קריאה נוכחית	סה"כ צריכה בקוט"ש	מחיר לקוט"ש בא"ג	סה"כ לתשלום
			30/04/22	01/04/22	פרטי חשבון עבור תאריכים:	
777	פסגה	333,540.80	333,778.73	237.93	46.64	110.97 ₪
778	גבע	216,649.66	216,689.48	39.82	38.61	15.37 ₪
779	שפל	139,921.05	139,984.27	63.22	31.90	20.17 ₪

חלק יחסי מצריכת חשמל מגדלי קירור

סוג תעריף	סוג צריכה	קריאה קודמת	קריאה נוכחית	סה"כ צריכה בקוט"ש	מחיר לקוט"ש בא"ג	סה"כ לתשלום
			30/04/22	01/04/22	פרטי חשבון עבור תאריכים:	
777	פסגה			209.511	46.64	97.72 ₪
778	גבע			96.524	38.61	37.27 ₪
779	שפל			45.470	31.90	14.50 ₪

סה"כ לדירה:

פסגה	גבע	שפל	סה"כ	שיא ביקוש
447.44	136.34	108.69	692.47	5.76
208.68 ₪	52.64 ₪	34.67 ₪	296.00 ₪	

סה"כ צריכה

סה"כ לתשלום

214.45 ₪	תשלום קבוע	
7.10 ₪	תשלום עבור גודל חיבור בKVA (3x40)	
517.55 ₪	סה"כ לתשלום	לא כולל מע"מ

התפלגות חיוב בש"ח לפי תע"ז

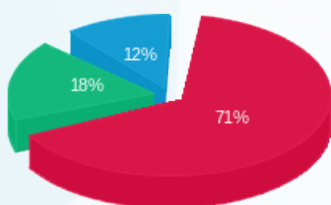

פסגה (208.68 ₪)
גבע (52.64 ₪)
שפל (34.67 ₪)

הסטוריית צריכה בקוט"ש

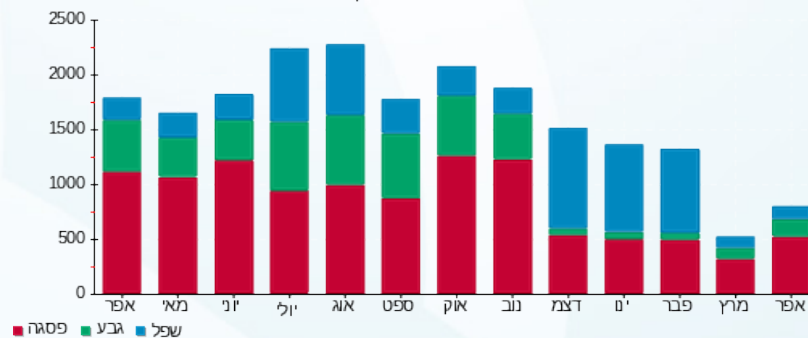



08/05/22

תאריך הפקה:

שם דייר: 212.1 אוינס

30/04/22

תאריך קריאה נוכחית:

שם אתר: קניון אבנת

01/04/22

תאריך קריאה קודמת:

לקוח/ה נכבד/ה, אנו מתכבדים להגיש את חישוב צריכת החשמל לתקופה **01/04/22 - 30/04/22**:

אוינס - 8 - 00013177 (3x40)

סוג תעריף	סוג צריכה	קריאה קודמת	קריאה נוכחית	סה"כ צריכה בקוט"ש	מחיר לקוט"ש בא"ג	סה"כ לתשלום
			30/04/22	01/04/22	פרטי חשבון עבור תאריכים:	
777	פסגה	14,314.05	14,470.31	156.26	46.64	72.88 ₪
778	גבע	5,576.31	5,623.37	47.05	38.61	18.17 ₪
779	שפל	8,299.13	8,354.04	54.91	31.90	17.52 ₪

חלק יחסי מצריכת חשמל מגדלי קירור

סוג תעריף	סוג צריכה	קריאה קודמת	קריאה נוכחית	סה"כ צריכה בקוט"ש	מחיר לקוט"ש בא"ג	סה"כ לתשלום
			30/04/22	01/04/22	פרטי חשבון עבור תאריכים:	
777	פסגה			98.594	46.64	45.98 ₪
778	גבע			45.423	38.61	17.54 ₪
779	שפל			21.397	31.90	6.83 ₪

סה"כ לדייר:

פסגה	גבע	שפל	סה"כ	שיא ביקוש
254.86	92.47	76.31	423.64	3.57
118.87 ₪	35.70 ₪	24.34 ₪	178.91 ₪	

סה"כ צריכה
סה"כ לתשלום

214.45 ₪	תשלום קבוע	
7.10 ₪	תשלום עבור גודל חיבור בKVA (3x40)	
400.46 ₪	סה"כ לתשלום	לא כולל מע"מ

התפלגות חיוב בש"ח לפי תע"ז

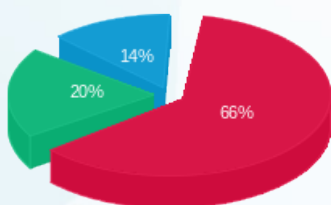

פסגה (118.87 ₪)
גבע (35.70 ₪)
שפל (24.34 ₪)

הסטוריית צריכה בקוט"ש

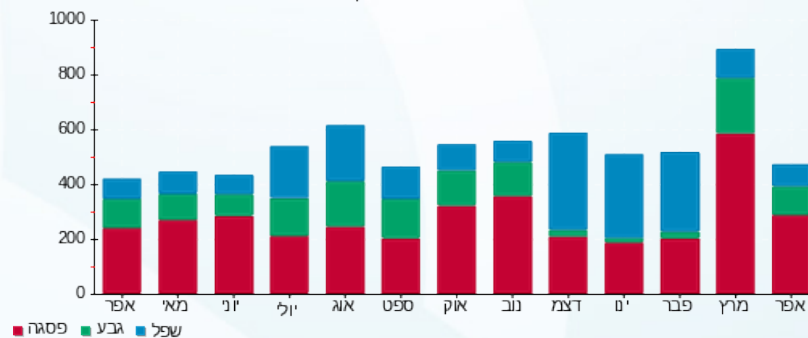



08/05/22

תאריך הפקה:

שם דייר: 213.1- סמארט

30/04/22

תאריך קריאה נוכחית:

שם אתר: קניון אבנת

01/04/22

תאריך קריאה קודמת:

לקוח/ה נכבד/ה, אנו מתכבדים להגיש את חישוב צריכת החשמל לתקופה 01/04/22 - 30/04/22:

213.1- סמארט - 2 - 00024322(3x40)

סוג תעריף	סוג צריכה	קריאה קודמת	קריאה נוכחית	סה"כ צריכה בקוט"ש	מחיר לקוט"ש בא"ג	סה"כ לתשלום
			01/04/22	30/04/22	פרטי חשבון עבור תאריכים:	
777	פסגה	332,514.19	332,980.63	466.44	46.64	217.55 ₪
778	גבע	245,885.80	246,060.70	174.90	38.61	67.53 ₪
779	שפל	311,480.34	311,739.10	258.76	31.90	82.54 ₪

חלק יחסי מצריכת חשמל מגדלי קירור

סוג תעריף	סוג צריכה	קריאה קודמת	קריאה נוכחית	סה"כ צריכה בקוט"ש	מחיר לקוט"ש בא"ג	סה"כ לתשלום
			01/04/22	30/04/22	פרטי חשבון עבור תאריכים:	
777	פסגה			160.215	46.64	74.72 ₪
778	גבע			73.813	38.61	28.50 ₪
779	שפל			34.771	31.90	11.09 ₪

סה"כ לדירה:

פסגה	גבע	שפל	סה"כ	שיא ביקוש
626.65	248.71	293.53	1,168.90	5.56
292.27 ₪	96.03 ₪	93.64 ₪	481.94 ₪	

סה"כ צריכה

סה"כ לתשלום

214.45 ₪	תשלום קבוע	
7.10 ₪	תשלום עבור גודל חיבור בKVA (3x40)	
703.49 ₪	סה"כ לתשלום	לא כולל מע"מ

התפלגות חיוב בש"ח לפי תע"ז

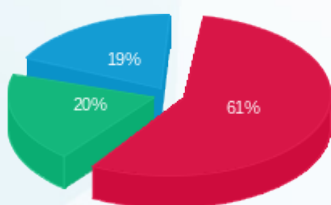

פסגה (292.27 ₪) 19%
גבע (96.03 ₪) 20%
שפל (93.64 ₪) 61%

הסטוריית צריכה בקוט"ש

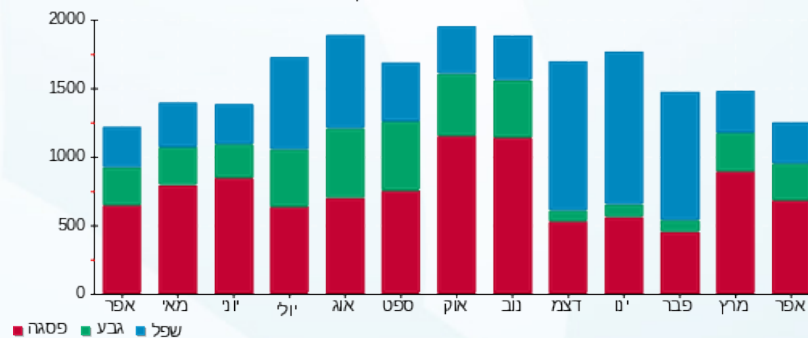



08/05/22 תאריך הפקה:
 30/04/22 תאריך קריאה נוכחית:
 01/04/22 תאריך קריאה קודמת:

שם דייר: 213.2 רולדין
 שם אתר: קניון אבנת

לקוח/ה נכבד/ה, אנו מתכבדים להגיש את חישוב צריכת החשמל לתקופה 01/04/22 - 30/04/22:

213.2 רולדין - 4 - 00024322(3x100)

סוג תעריף	סוג צריכה	קריאה קודמת	קריאה נוכחית	סה"כ צריכה בקוט"ש	מחיר לקוט"ש בא"ג	סה"כ לתשלום
פרטי חשבון עבור תאריכים:						
		01/04/22	30/04/22			
777	פסגה	568,707.31	573,986.98	5,279.67	46.64	2,462.44 ₪
778	גבע	327,563.66	329,418.11	1,854.45	38.61	716.00 ₪
779	שפל	488,535.60	492,237.38	3,701.78	31.90	1,180.87 ₪

חלק יחסי מצריכת חשמל מגדלי קירור

סוג תעריף	סוג צריכה	קריאה קודמת	קריאה נוכחית	סה"כ צריכה בקוט"ש	מחיר לקוט"ש בא"ג	סה"כ לתשלום
פרטי חשבון עבור תאריכים:						
		01/04/22	30/04/22			
777	פסגה			324.537	46.64	151.36 ₪
778	גבע			149.518	38.61	57.73 ₪
779	שפל			70.433	31.90	22.47 ₪

חלק יחסי מצריכת חשמל מגדלי קירור

סוג תעריף	סוג צריכה	קריאה קודמת	קריאה נוכחית	סה"כ צריכה בקוט"ש	מחיר לקוט"ש בא"ג	סה"כ לתשלום
פרטי חשבון עבור תאריכים:						
		01/04/22	30/04/22			
517				745.17	48.45	361.03 ₪

חלק יחסי מצריכת חשמל מגדלי קירור

סה"כ לדייר:

פסגה	גבע	שפל	סה"כ	שיא ביקוש
5,604.21	2,003.97	3,772.21	11,380.38	35.86
₪ 2,613.80	₪ 773.73	₪ 1,203.34	₪ 4,590.87	

סה"כ צריכה
 סה"כ לתשלום

214.45 ₪	תשלום קבוע	
17.75 ₪	תשלום עבור גודל חיבור בKVA (3x100)	
5,184.10 ₪	סה"כ לתשלום	לא כולל מע"מ





התפלגות חיוב בש"ח לפי תעו"ז

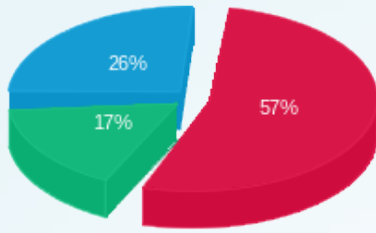

- פסגה (2,613.80 ₪)
- גבע (773.73 ₪)
- שפל (1,203.34 ₪)

הסטוריית צריכה בקוט"ש

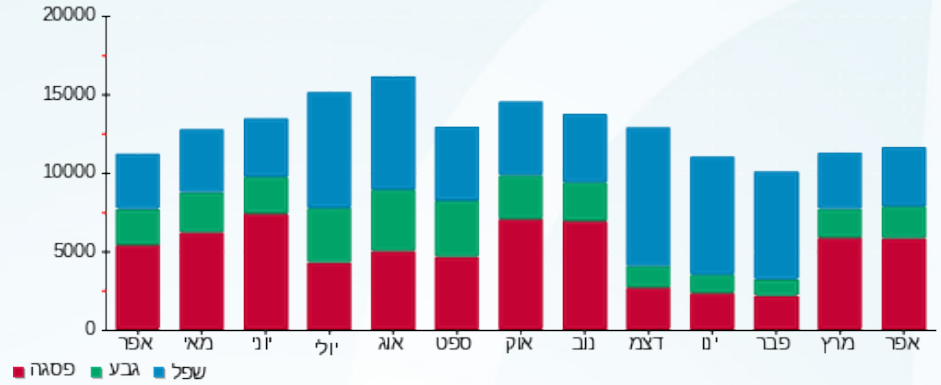



08/05/22

תאריך הפקדה:

שם דייר: 214-215 נעמן גרופ

30/04/22

תאריך קריאה נוכחית:

שם אתר: קניון אבנת

01/04/22

תאריך קריאה קודמת:

לקוח/ה נכבד/ה, אנו מתכבדים להגיש את חישוב צריכת החשמל לתקופה 01/04/22 - 30/04/22:

214-215 נעמן גרופ - 1 - 00024320(3x40)

סוג תעריף	סוג צריכה	קריאה קודמת	קריאה נוכחית	סה"כ צריכה בקוט"ש	מחיר לקוט"ש בא"ג	סה"כ לתשלום
			30/04/22	01/04/22	פרטי חשבון עבור תאריכים:	
777	פסגה	347,287.56	348,425.75	1,138.20	46.64	530.86 ₪
778	גבע	188,431.59	188,796.03	364.44	38.61	140.71 ₪
779	שפל	135,362.39	135,614.89	252.49	31.90	80.55 ₪

חלק יחסי מצריכת חשמל מגדלי קירור

סוג תעריף	סוג צריכה	קריאה קודמת	קריאה נוכחית	סה"כ צריכה בקוט"ש	מחיר לקוט"ש בא"ג	סה"כ לתשלום
			30/04/22	01/04/22	פרטי חשבון עבור תאריכים:	
777	פסגה			455.996	46.64	212.68 ₪
778	גבע			210.082	38.61	81.11 ₪
779	שפל			98.963	31.90	31.57 ₪

סה"כ לדירה:

פסגה	גבע	שפל	סה"כ	שיא ביקוש
1,594.19	574.53	351.46	2,520.18	9.19
₪ 743.53	₪ 221.82	₪ 112.11	₪ 1,077.47	

סה"כ צריכה

סה"כ לתשלום

214.45 ₪	תשלום קבוע	
7.10 ₪	תשלום עבור גודל חיבור בKVA (3x40)	
1,299.02 ₪	סה"כ לתשלום	לא כולל מע"מ

התפלגות חיוב בש"ח לפי תע"ז

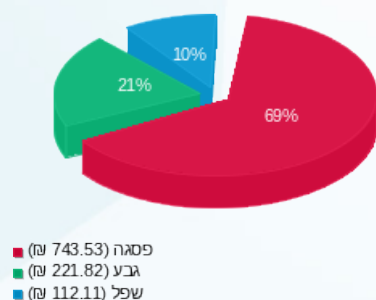

הסטוריית צריכה בקוט"ש

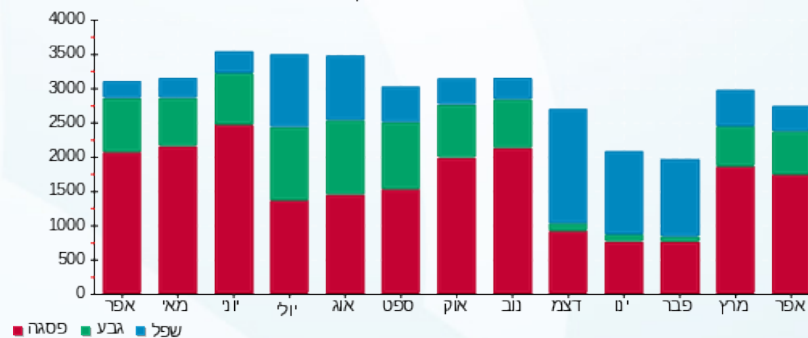

08/05/22 תאריך הפקה:
 30/04/22 תאריך קריאה נוכחית:
 01/04/22 תאריך קריאה קודמת:

שם דייר: 216-ניין ווסט
 שם אתר: קניון אבנת

לקוח/ה נכבד/ה, אנו מתכבדים להגיש את חישוב צריכת החשמל לתקופה 01/04/22 - 30/04/22:

216-ניין ווסט - 6 - (3x25)00024322

סוג תעריף	סוג צריכה	קריאה קודמת	קריאה נוכחית	סה"כ צריכה בקוט"ש	מחיר לקוט"ש בא"ג	סה"כ לתשלום
			30/04/22	01/04/22	פרטי חשבון עבור תאריכים:	
777	פסגה	306,777.33	307,948.66	1,171.33	46.64	546.31 ₪
778	גבע	162,843.38	163,235.63	392.25	38.61	151.45 ₪
779	שפל	141,642.66	141,871.98	229.32	31.90	73.15 ₪

חלק יחסי מצריכת חשמל מגדלי קירור

סוג תעריף	סוג צריכה	קריאה קודמת	קריאה נוכחית	סה"כ צריכה בקוט"ש	מחיר לקוט"ש בא"ג	סה"כ לתשלום
			30/04/22	01/04/22	פרטי חשבון עבור תאריכים:	
777	פסגה			312.213	46.64	145.62 ₪
778	גבע			143.840	38.61	55.54 ₪
779	שפל			67.759	31.90	21.61 ₪

סה"כ לדירה:

פסגה	גבע	שפל	סה"כ	שיא ביקוש
1,483.54	536.09	297.08	2,316.71	8.55
₪ 691.92	₪ 206.99	₪ 94.77	₪ 993.68	

סה"כ צריכה
 סה"כ לתשלום

214.45 ₪	תשלום קבוע	
4.44 ₪	תשלום עבור גודל חיבור בKVA (3x25)	
1,212.57 ₪	סה"כ לתשלום	לא כולל מע"מ

התפלגות חיוב בש"ח לפי תע"ז

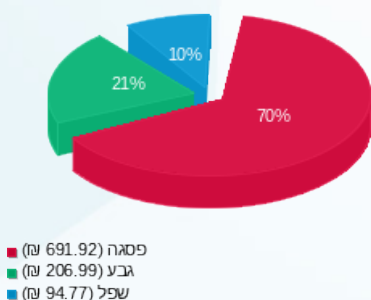

הסטוריית צריכה בקוט"ש

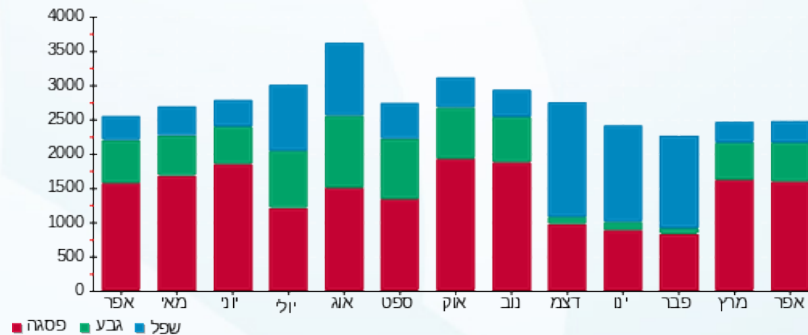



08/05/22

תאריך הפקדה:

שם דייר: 217-נעלי נימרוד

30/04/22

תאריך קריאה נוכחית:

שם אתר: קניון אבנת

01/04/22

תאריך קריאה קודמת:

לקוח/ה נכבד/ה, אנו מתכבדים להגיש את חישוב צריכת החשמל לתקופה 01/04/22 - 30/04/22:

217-נעלי נימרוד - 1 - 00024322(3x40)

סה"כ לתשלום	מחיר לקוט"ש בא"ג	סה"כ צריכה בקוט"ש	קריאה נוכחית	קריאה קודמת	סוג צריכה	סוג תעריף
			30/04/22	01/04/22		פרטי חשבון עבור תאריכים:
245.62 ₪	46.64	526.62	222,135.92	221,609.30	פסגה	777
68.77 ₪	38.61	178.10	127,423.99	127,245.89	גבע	778
25.13 ₪	31.90	78.78	76,236.52	76,157.73	שפל	779

חלק יחסי מצריכת חשמל מגדלי קירור

סה"כ לתשלום	מחיר לקוט"ש בא"ג	סה"כ צריכה בקוט"ש	קריאה נוכחית	קריאה קודמת	סוג צריכה	סוג תעריף
			30/04/22	01/04/22		פרטי חשבון עבור תאריכים:
145.62 ₪	46.64	312.213			פסגה	777
55.54 ₪	38.61	143.840			גבע	778
21.61 ₪	31.90	67.759			שפל	779

סה"כ לדייר:

שיא ביקוש	סה"כ	שפל	גבע	פסגה
3.67	1,307.32	146.54	321.94	838.84
	562.28 ₪	46.75 ₪	124.30 ₪	391.23 ₪

סה"כ צריכה

סה"כ לתשלום

214.45 ₪	תשלום קבוע	
7.10 ₪	תשלום עבור גודל חיבור בKVA (3x40)	
783.83 ₪	סה"כ לתשלום	לא כולל מע"מ

התפלגות חיוב בש"ח לפי תע"ז

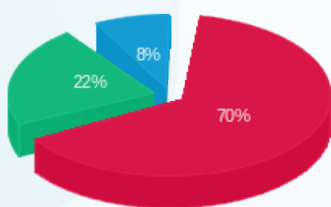

פסגה (391.23 ₪) 8%
גבע (124.30 ₪) 22%
שפל (46.75 ₪) 70%

הסטוריית צריכה בקוט"ש

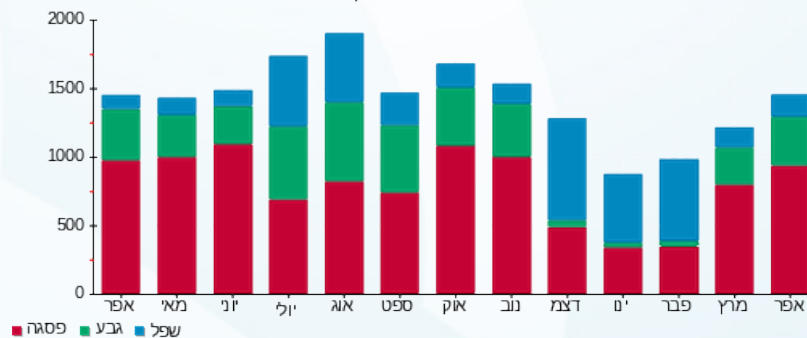

08/05/22

תאריך הפקה:

שם דייר: 218 - 219 פייר קרדן

30/04/22

תאריך קריאה נוכחית:

שם אתר: קניון אבנת

01/04/22

תאריך קריאה קודמת:

לקוח/ה נכבד/ה, אנו מתכבדים להגיש את חישוב צריכת החשמל לתקופה **01/04/22 - 30/04/22**:

218 - 219 פייר קרדן - 5 - 00024322 (3x63)

סוג תעריף	סוג צריכה	קריאה קודמת	קריאה נוכחית	סה"כ צריכה בקוט"ש	מחיר לקוט"ש בא"ג	סה"כ לתשלום
			30/04/22	01/04/22	פרטי חשבון עבור תאריכים:	
777	פסגה	21,922.36	24,210.70	2,288.34	46.64	1,067.28 ₪
778	גבע	278,093.01	278,847.17	754.16	38.61	291.18 ₪
779	שפל	185,568.87	186,101.14	532.27	31.90	169.79 ₪

חלק יחסי מצריכת חשמל מגדלי קירור

סוג תעריף	סוג צריכה	קריאה קודמת	קריאה נוכחית	סה"כ צריכה בקוט"ש	מחיר לקוט"ש בא"ג	סה"כ לתשלום
			30/04/22	01/04/22	פרטי חשבון עבור תאריכים:	
777	פסגה			640.859	46.64	298.90 ₪
778	גבע			295.250	38.61	114.00 ₪
779	שפל			139.083	31.90	44.37 ₪

סה"כ לדירה:

פסגה	גבע	שפל	סה"כ	שיא ביקוש
2,929.20	1,049.41	671.35	4,649.96	16.86
1,366.18 ₪	405.18 ₪	214.16 ₪	1,985.52 ₪	

סה"כ צריכה
סה"כ לתשלום

214.45 ₪	תשלום קבוע	
11.18 ₪	תשלום עבור גודל חיבור בKVA (3x63)	
2,211.15 ₪	סה"כ לתשלום	לא כולל מע"מ

התפלגות חיוב בש"ח לפי תע"ז

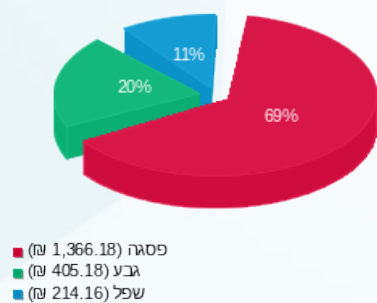

הסטוריית צריכה בקוט"ש

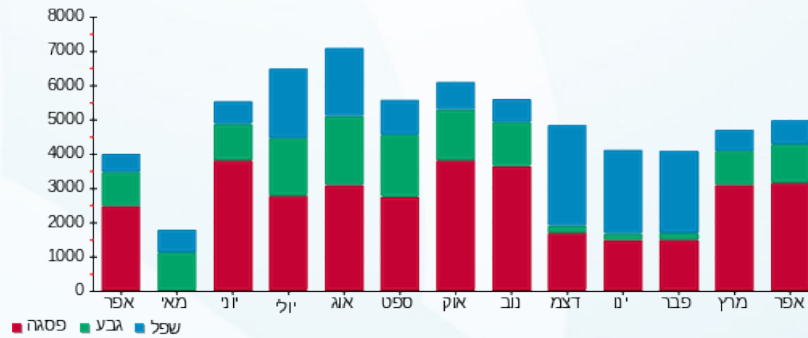

08/05/22 תאריך הפקה:
 30/04/22 תאריך קריאה נוכחית:
 01/04/22 תאריך קריאה קודמת:

שם דייר: 220-הגרה
 שם אתר: קניון אבנת

לקוח/ה נכבד/ה, אנו מתכבדים להגיש את חישוב צריכת החשמל לתקופה 01/04/22 - 30/04/22:

220-הגרה - 7 - 00024320(3x25)

סוג תעריף	סוג צריכה	קריאה קודמת	קריאה נוכחית	סה"כ צריכה בקוט"ש	מחיר לקוט"ש בא"ג	סה"כ לתשלום
			30/04/22	01/04/22	פרטי חשבון עבור תאריכים:	
777	פסגה	156,360.64	156,930.31	569.67	46.64	265.69 ₪
778	גבע	74,075.05	74,257.69	182.63	38.61	70.52 ₪
779	שפל	50,272.69	50,368.15	95.46	31.90	30.45 ₪

חלק יחסי מצריכת חשמל מגדלי קירור

סוג תעריף	סוג צריכה	קריאה קודמת	קריאה נוכחית	סה"כ צריכה בקוט"ש	מחיר לקוט"ש בא"ג	סה"כ לתשלום
			30/04/22	01/04/22	פרטי חשבון עבור תאריכים:	
777	פסגה			217.728	46.64	101.55 ₪
778	גבע			100.309	38.61	38.73 ₪
779	שפל			47.253	31.90	15.07 ₪

סה"כ לדייר:

פסגה	גבע	שפל	סה"כ	שיא ביקוש
787.40	282.94	142.71	1,213.06	3.42
₪ 367.24	₪ 109.24	₪ 45.53	₪ 522.01	

סה"כ צריכה
 סה"כ לתשלום

214.45 ₪	תשלום קבוע	
4.44 ₪	תשלום עבור גודל חיבור בKVA (3x25)	
740.90 ₪	סה"כ לתשלום	לא כולל מע"מ

התפלגות חיוב בש"ח לפי תע"ז

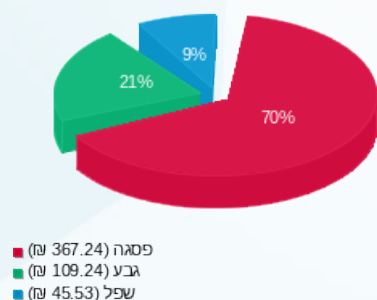

הסטוריית צריכה בקוט"ש

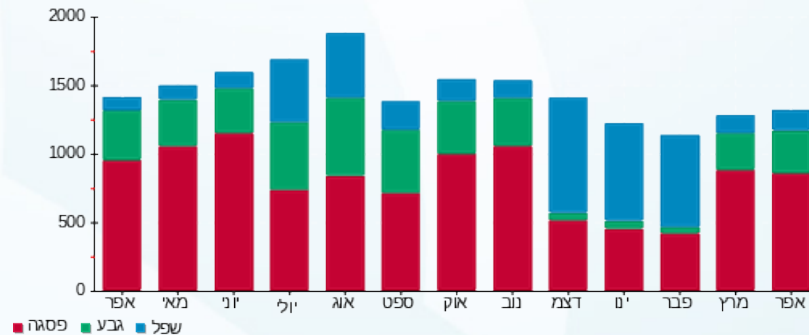



08/05/22

תאריך הפקדה:

שם דייר: 221-גרבו

30/04/22

תאריך קריאה נוכחית:

שם אתר: קניון אבנת

01/04/22

תאריך קריאה קודמת:

לקוח/ה נכבד/ה, אנו מתכבדים להגיש את חישוב צריכת החשמל לתקופה 01/04/22 - 30/04/22:

221-גרבו - 5 - 00024320(3x25)

סוג תעריף	סוג צריכה	קריאה קודמת	קריאה נוכחית	סה"כ צריכה בקוט"ש	מחיר לקוט"ש בא"ג	סה"כ לתשלום
פרטי חשבון עבור תאריכים:						
777	פסגה	01/04/22	30/04/22	667.42	46.64	311.28 ₪
778	גבע	76,774.95	77,007.69	232.75	38.61	89.86 ₪
779	שפל	43,469.95	43,552.24	82.30	31.90	26.25 ₪

חלק יחסי מצריכת חשמל מגדלי קירור

סוג תעריף	סוג צריכה	קריאה קודמת	קריאה נוכחית	סה"כ צריכה בקוט"ש	מחיר לקוט"ש בא"ג	סה"כ לתשלום
פרטי חשבון עבור תאריכים:						
777	פסגה	01/04/22	30/04/22	213.620	46.64	99.63 ₪
778	גבע			98.417	38.61	38.00 ₪
779	שפל			46.361	31.90	14.79 ₪

סה"כ לדייר:

פסגה	גבע	שפל	סה"כ	שיא ביקוש
881.04	331.16	128.66	1,340.86	5.93
₪ 410.92	₪ 127.86	₪ 41.04	₪ 579.82	

סה"כ צריכה

סה"כ לתשלום

214.45 ₪	תשלום קבוע	
4.44 ₪	תשלום עבור גודל חיבור בKVA (3x25)	
798.71 ₪	סה"כ לתשלום	לא כולל מע"מ

התפלגות חיוב בש"ח לפי תע"ז

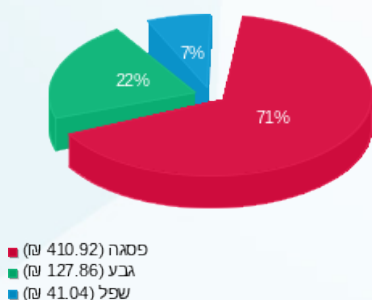

הסטוריית צריכה בקוט"ש

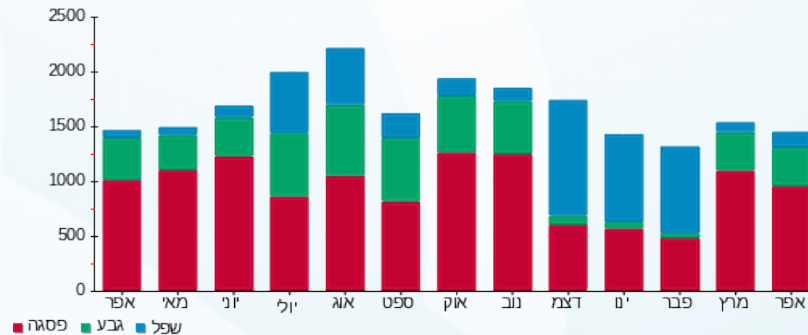



08/05/22

תאריך הפקדה:

שם דייר: 222-מגיק שיווק מתנות

30/04/22

תאריך קריאה נוכחית:

שם אתר: קניון אבנת

01/04/22

תאריך קריאה קודמת:

לקוח/ה נכבד/ה, אנו מתכבדים להגיש את חישוב צריכת החשמל לתקופה 01/04/22 - 30/04/22:

222-מגיק שיווק מתנות - 3 - 00024320(0x0)

סוג תעריף	סוג צריכה	קריאה קודמת	קריאה נוכחית	סה"כ צריכה בקוט"ש	מחיר לקוט"ש בא"ג	סה"כ לתשלום
		01/04/22	30/04/22			
777	פסגה	226,077.11	226,881.47	804.37	46.64	375.16 ₪
778	גבע	112,935.85	113,188.68	252.83	38.61	97.62 ₪
779	שפל	87,207.68	87,395.63	187.95	31.90	59.96 ₪

חלק יחסי מצריכת חשמל מגדלי קירור

סוג תעריף	סוג צריכה	קריאה קודמת	קריאה נוכחית	סה"כ צריכה בקוט"ש	מחיר לקוט"ש בא"ג	סה"כ לתשלום
		01/04/22	30/04/22			
777	פסגה			279.349	46.64	130.29 ₪
778	גבע			128.699	38.61	49.69 ₪
779	שפל			60.626	31.90	19.34 ₪

סה"כ לדירה:

פסגה	גבע	שפל	סה"כ	שיא ביקוש
1,083.71	381.53	248.58	1,713.82	7.47
₪ 505.44	₪ 147.31	₪ 79.30	₪ 732.05	

סה"כ צריכה

סה"כ לתשלום

214.45 ₪	תשלום קבוע	
0.00 ₪	תשלום עבור גודל חיבור בKVA (0x0)	
946.50 ₪	סה"כ לתשלום	לא כולל מע"מ

התפלגות חיוב בש"ח לפי תע"ז

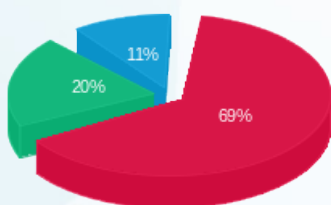

פסגה (505.44 ₪)
גבע (147.31 ₪)
שפל (79.30 ₪)

הסטוריית צריכה בקוט"ש

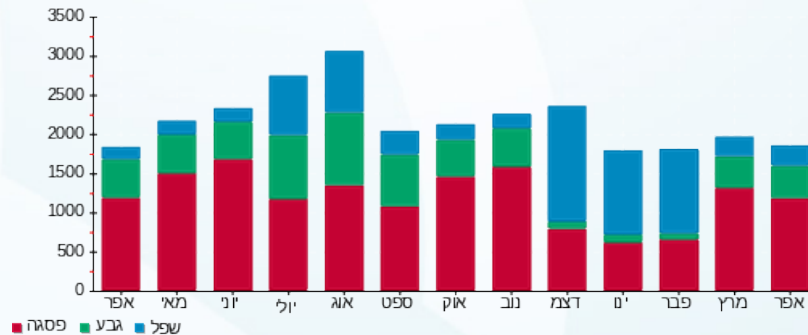



08/05/22

תאריך הפקדה:

שם דייר: 224-223-אפריל

30/04/22

תאריך קריאה נוכחית:

שם אתר: קניון אבנת

01/04/22

תאריך קריאה קודמת:

לקוח/ה נכבד/ה, אנו מתכבדים להגיש את חישוב צריכת החשמל לתקופה **01/04/22 - 30/04/22**:

224-223-אפריל - 8 - 00024320 (3x40)

סוג תעריף	סוג צריכה	קריאה קודמת	קריאה נוכחית	סה"כ צריכה בקוט"ש	מחיר לקוט"ש בא"ג	סה"כ לתשלום
			30/04/22	01/04/22	פרטי חשבון עבור תאריכים:	
777	פסגה	497,589.64	498,827.43	1,237.79	46.64	577.31 ₪
778	גבע	317,994.92	318,413.88	418.95	38.61	161.76 ₪
779	שפל	190,281.49	190,772.69	491.21	31.90	156.69 ₪

חלק יחסי מצריכת חשמל מגדלי קירור

סוג תעריף	סוג צריכה	קריאה קודמת	קריאה נוכחית	סה"כ צריכה בקוט"ש	מחיר לקוט"ש בא"ג	סה"כ לתשלום
			30/04/22	01/04/22	פרטי חשבון עבור תאריכים:	
777	פסגה			710.696	46.64	331.47 ₪
778	גבע			327.425	38.61	126.42 ₪
779	שפל			154.240	31.90	49.20 ₪

סה"כ לדירה:

פסגה	גבע	שפל	סה"כ	שיא ביקוש
1,948.49	746.38	645.45	3,340.31	11.35
908.77 ₪	288.18 ₪	205.90 ₪	1,402.85 ₪	

סה"כ צריכה
סה"כ לתשלום

214.45 ₪	תשלום קבוע	
7.10 ₪	תשלום עבור גודל חיבור בKVA (3x40)	
1,624.40 ₪	סה"כ לתשלום	לא כולל מע"מ

התפלגות חיוב בש"ח לפי תע"ז

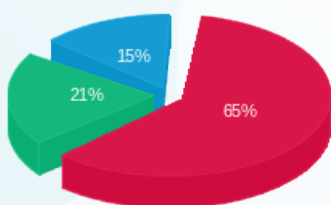

פסגה (908.77 ₪) 65%
גבע (288.18 ₪) 21%
שפל (205.90 ₪) 15%

הסטוריית צריכה בקוט"ש

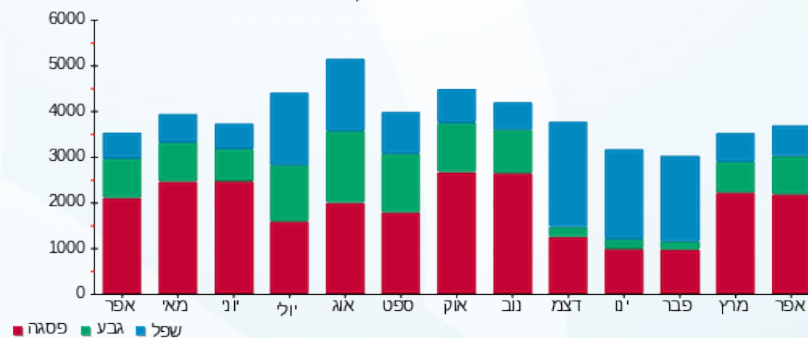



08/05/22

תאריך הפקדה:

שם דייר: 225 חנות H&M

30/04/22

תאריך קריאה נוכחית:

שם אתר: קניון אבנת

01/04/22

תאריך קריאה קודמת:

לקוח/ה נכבד/ה, אנו מתכבדים להגיש את חישוב צריכת החשמל לתקופה 01/04/22 - 30/04/22:

H&M - (3x630)81011867 - 225 חנות 4

סה"כ לתשלום	מחיר לקוט"ש בא"ג	סה"כ צריכה בקוט"ש	קריאה נוכחית	קריאה קודמת	סוג צריכה	סוג תעריף
			30/04/22	01/04/22		פרטי חשבון עבור תאריכים:
11,575.31 ₪	46.64	24,818.42	4,332,843.30	4,308,024.88	פסגה	777
3,169.69 ₪	38.61	8,209.51	1,856,642.34	1,848,432.83	גבע	778
1,094.59 ₪	31.90	3,431.32	2,226,039.41	2,222,608.09	שפל	779

סה"כ לדיר:

שיא ביקוש	סה"כ	שפל	גבע	פסגה
143.52	36,459.25	3,431.32	8,209.51	24,818.42
	15,839.59 ₪	1,094.59 ₪	3,169.69 ₪	11,575.31 ₪

סה"כ צריכה

סה"כ לתשלום

214.45 ₪	תשלום קבוע	
111.83 ₪	תשלום עבור גודל חיבור בKVA (3x630)	
16,165.88 ₪	סה"כ לתשלום	לא כולל מע"מ

התפלגות חיוב בש"ח לפי תעו"ז

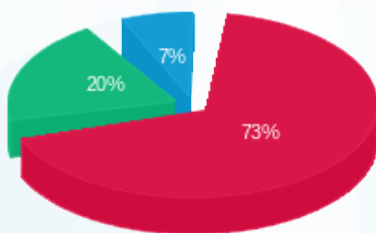

■ פסגה (11,575.31 ₪)
 ■ גבע (3,169.69 ₪)
 ■ שפל (1,094.59 ₪)

הסטוריית צריכה בקוט"ש

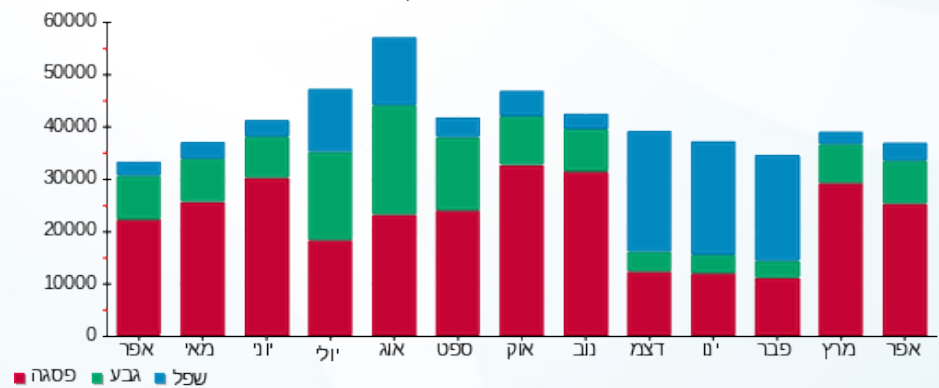

08/05/22

תאריך הפקה:

שם דייר: 229-ריקושט

30/04/22

תאריך קריאה נוכחית:

שם אתר: קניון אבנת

01/04/22

תאריך קריאה קודמת:

לקוח/ה נכבד/ה, אנו מתכבדים להגיש את חישוב צריכת החשמל לתקופה **01/04/22 - 30/04/22**:

229-ריקושט - 2 - 00024319(3x40)

סוג תעריף	סוג צריכה	קריאה קודמת	קריאה נוכחית	סה"כ צריכה בקוט"ש	מחיר לקוט"ש בא"ג	סה"כ לתשלום
			30/04/22	01/04/22	פרטי חשבון עבור תאריכים:	
777	פסגה	268,496.53	269,434.88	938.35	46.64	437.65 ₪
778	גבע	99,827.11	100,119.50	292.38	38.61	112.89 ₪
779	שפל	114,511.71	114,772.24	260.53	31.90	83.11 ₪

חלק יחסי מצריכת חשמל מגדלי קירור

סוג תעריף	סוג צריכה	קריאה קודמת	קריאה נוכחית	סה"כ צריכה בקוט"ש	מחיר לקוט"ש בא"ג	סה"כ לתשלום
			30/04/22	01/04/22	פרטי חשבון עבור תאריכים:	
777	פסגה			579.238	46.64	270.16 ₪
778	גבע			266.861	38.61	103.03 ₪
779	שפל			125.710	31.90	40.10 ₪

סה"כ לדייר:

פסגה	גבע	שפל	סה"כ	שיא ביקוש
1,517.58	559.25	386.24	2,463.07	7.73
₪ 707.80	₪ 215.92	₪ 123.21	₪ 1,046.94	

סה"כ צריכה

סה"כ לתשלום

214.45 ₪	תשלום קבוע	
7.10 ₪	תשלום עבור גודל חיבור בKVA (3x40)	
1,268.49 ₪	סה"כ לתשלום	לא כולל מע"מ

התפלגות חיוב בש"ח לפי תע"ז

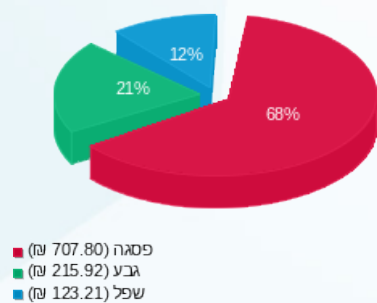

הסטוריית צריכה בקוט"ש

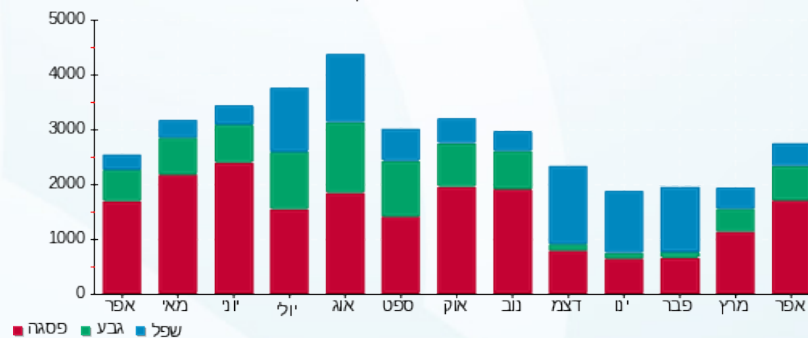



08/05/22

תאריך הפקה:

שם דייר: 230 א'-בא WOW

30/04/22

תאריך קריאה נוכחית:

שם אתר: קניון אבנת

01/04/22

תאריך קריאה קודמת:

לקוח/ה נכבד/ה, אנו מתכבדים להגיש את חישוב צריכת החשמל לתקופה 01/04/22 - 30/04/22:

230 א'-בא 6 - (3x40)00024325 - WOW

סוג תעריף	סוג צריכה	קריאה קודמת	קריאה נוכחית	סה"כ צריכה בקוט"ש	מחיר לקוט"ש בא"ג	סה"כ לתשלום
			30/04/22	01/04/22	פרטי חשבון עבור תאריכים:	
777	פסגה	35,073.87	36,179.51	1,105.65	46.64	515.67 ₪
778	גבע	13,294.92	13,611.64	316.71	38.61	122.28 ₪
779	שפל	15,273.80	15,430.30	156.50	31.90	49.92 ₪

חלק יחסי מצריכת חשמל מגדלי קירור

סוג תעריף	סוג צריכה	קריאה קודמת	קריאה נוכחית	סה"כ צריכה בקוט"ש	מחיר לקוט"ש בא"ג	סה"כ לתשלום
			30/04/22	01/04/22	פרטי חשבון עבור תאריכים:	
777	פסגה			365.618	46.64	170.52 ₪
778	גבע			168.444	38.61	65.04 ₪
779	שפל			79.349	31.90	25.31 ₪

סה"כ לדייר:

פסגה	גבע	שפל	סה"כ	שיא ביקוש
1,471.26	485.16	235.85	2,192.27	8.03
₪ 686.20	₪ 187.32	₪ 75.24	₪ 948.75	

סה"כ צריכה
סה"כ לתשלום

214.45 ₪	תשלום קבוע	
7.10 ₪	תשלום עבור גודל חיבור בKVA (3x40)	
1,170.30 ₪	סה"כ לתשלום	לא כולל מע"מ

התפלגות חיוב בש"ח לפי תע"ז

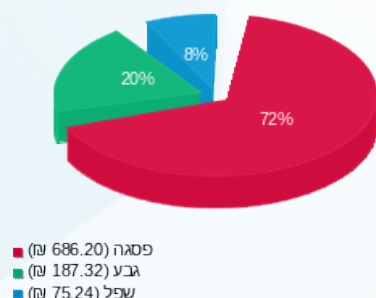

הסטוריית צריכה בקוט"ש

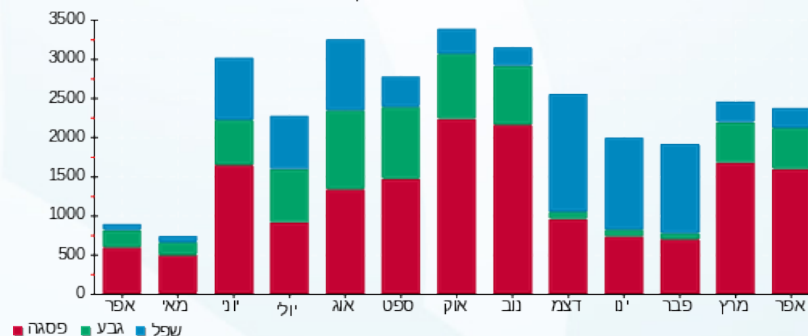

08/05/22 תאריך הפקה:
 30/04/22 תאריך קריאה נוכחית:
 01/04/22 תאריך קריאה קודמת:

שם דייר: 230-קרוקס
 שם אתר: קניון אבנת

לקוח/ה נכבד/ה, אנו מתכבדים להגיש את חישוב צריכת החשמל לתקופה 01/04/22 - 30/04/22:

230-קרוקס - 1 - 00024319 (3x50)

סוג תעריף	סוג צריכה	קריאה קודמת	קריאה נוכחית	סה"כ צריכה בקוט"ש	מחיר לקוט"ש בא"ג	סה"כ לתשלום
			30/04/22	01/04/22	פרטי חשבון עבור תאריכים:	
777	פסגה	256,155.71	258,524.06	2,368.35	46.64	1,104.60 ₪
778	גבע	95,566.53	96,437.66	871.12	38.61	336.34 ₪
779	שפל	117,920.64	118,263.69	343.04	31.90	109.43 ₪

חלק יחסי מצריכת חשמל מגדלי קירור

סוג תעריף	סוג צריכה	קריאה קודמת	קריאה נוכחית	סה"כ צריכה בקוט"ש	מחיר לקוט"ש בא"ג	סה"כ לתשלום
			30/04/22	01/04/22	פרטי חשבון עבור תאריכים:	
777	פסגה			361.510	46.64	168.61 ₪
778	גבע			166.551	38.61	64.31 ₪
779	שפל			78.457	31.90	25.03 ₪

סה"כ לדייר:

פסגה	גבע	שפל	סה"כ	שיא ביקוש
2,729.86	1,037.67	421.50	4,189.03	13.55
1,273.21 ₪	400.65 ₪	134.46 ₪	1,808.31 ₪	

סה"כ צריכה
 סה"כ לתשלום

214.45 ₪	תשלום קבוע	
8.88 ₪	תשלום עבור גודל חיבור בKVA (3x50)	
2,031.64 ₪	סה"כ לתשלום	לא כולל מע"מ

התפלגות חיוב בש"ח לפי תע"ז

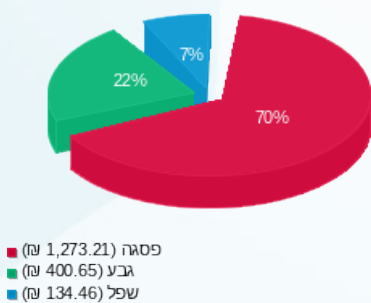

הסטוריית צריכה בקוט"ש

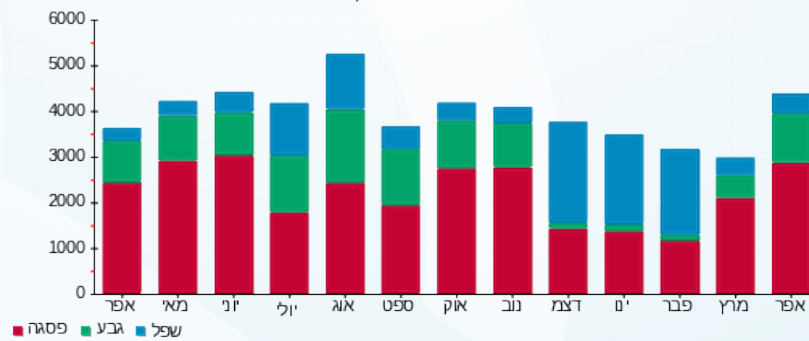

08/05/22

תאריך הפקה:

שם דייר: 232- סוויט גירל שופ

30/04/22

תאריך קריאה נוכחית:

שם אתר: קניון אבנת

01/04/22

תאריך קריאה קודמת:

לקוח/ה נכבד/ה, אנו מתכבדים להגיש את חישוב צריכת החשמל לתקופה **01/04/22 - 30/04/22**:

232- סוויט גירל שופ - 3 - 00024325(3x25)

סוג תעריף	סוג צריכה	קריאה קודמת	קריאה נוכחית	סה"כ צריכה בקוט"ש	מחיר לקוט"ש בא"ג	סה"כ לתשלום
			01/04/22	30/04/22	פרטי חשבון עבור תאריכים:	
777	פסגה	47,224.69	48,006.61	781.92	46.64	364.69 ₪
778	גבע	19,950.76	20,187.48	236.72	38.61	91.40 ₪
779	שפל	24,272.05	24,557.73	285.69	31.90	91.13 ₪

חלק יחסי מצריכת חשמל מגדלי קירור

סוג תעריף	סוג צריכה	קריאה קודמת	קריאה נוכחית	סה"כ צריכה בקוט"ש	מחיר לקוט"ש בא"ג	סה"כ לתשלום
			01/04/22	30/04/22	פרטי חשבון עבור תאריכים:	
777	פסגה			205.403	46.64	95.80 ₪
778	גבע			94.631	38.61	36.54 ₪
779	שפל			44.578	31.90	14.22 ₪

סה"כ לדירה:

פסגה	גבע	שפל	סה"כ	שיא ביקוש
987.32	331.35	330.27	1,648.93	7.91
₪ 460.49	₪ 127.93	₪ 105.35	₪ 693.77	

סה"כ צריכה
סה"כ לתשלום

214.45 ₪	תשלום קבוע	
4.44 ₪	תשלום עבור גודל חיבור בKVA (3x25)	
912.66 ₪	סה"כ לתשלום	לא כולל מע"מ

התפלגות חיוב בש"ח לפי תע"ז

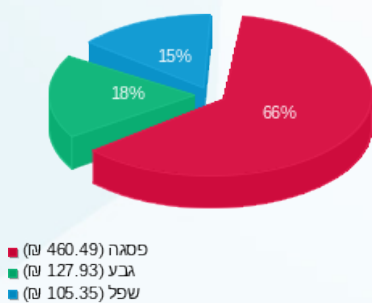

הסטוריית צריכה בקוט"ש

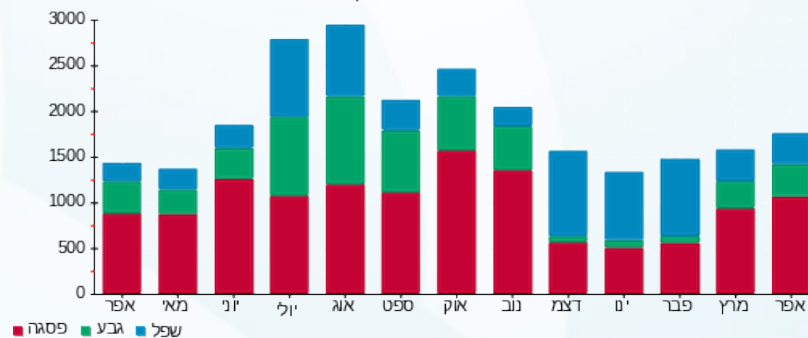

08/05/22 תאריך הפקדה:
 30/04/22 תאריך קריאה נוכחית:
 01/04/22 תאריך קריאה קודמת:

שם דייר: 233-באג
 שם אתר: קניון אבנת

לקוח/ה נכבד/ה, אנו מתכבדים להגיש את חישוב צריכת החשמל לתקופה 01/04/22 - 30/04/22:

233-באג - 5 - 00024319(3x40)

סוג תעריף	סוג צריכה	קריאה קודמת	קריאה נוכחית	סה"כ צריכה בקוט"ש	מחיר לקוט"ש בא"ג	סה"כ לתשלום
			30/04/22	01/04/22	פרטי חשבון עבור תאריכים:	
777	פסגה	219,809.13	220,689.57	880.44	46.64	410.64 ₪
778	גבע	86,773.60	87,012.68	239.08	38.61	92.31 ₪
779	שפל	132,514.40	132,701.69	187.29	31.90	59.75 ₪

חלק יחסי מצריכת חשמל מגדלי קירור

סוג תעריף	סוג צריכה	קריאה קודמת	קריאה נוכחית	סה"כ צריכה בקוט"ש	מחיר לקוט"ש בא"ג	סה"כ לתשלום
			30/04/22	01/04/22	פרטי חשבון עבור תאריכים:	
777	פסגה			492.968	46.64	229.92 ₪
778	גבע			227.116	38.61	87.69 ₪
779	שפל			106.987	31.90	34.13 ₪

סה"כ לדירה:

פסגה	גבע	שפל	סה"כ	שיא ביקוש
1,373.41	466.20	294.28	2,133.88	6.77
₪ 640.56	₪ 180.00	₪ 93.88	₪ 914.43	

סה"כ צריכה
 סה"כ לתשלום

214.45 ₪	תשלום קבוע	
7.10 ₪	תשלום עבור גודל חיבור בKVA (3x40)	
1,135.98 ₪	סה"כ לתשלום	לא כולל מע"מ

התפלגות חיוב בש"ח לפי תע"ז

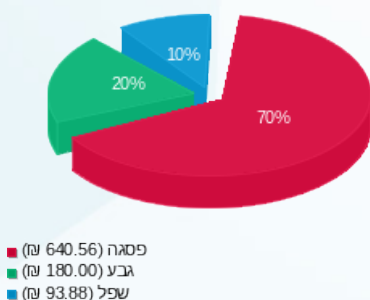

הסטוריית צריכה בקוט"ש

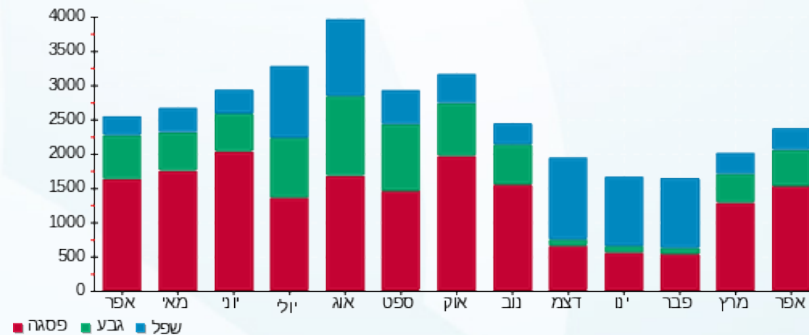



08/05/22

תאריך הפקדה:

שם דייר: 234-הפנינג

30/04/22

תאריך קריאה נוכחית:

שם אתר: קניון אבנת

01/04/22

תאריך קריאה קודמת:

לקוח/ה נכבד/ה, אנו מתכבדים להגיש את חישוב צריכת החשמל לתקופה **01/04/22 - 30/04/22**:

234-הפנינג - 1 - 00024325(3x63)

סוג תעריף	סוג צריכה	קריאה קודמת	קריאה נוכחית	סה"כ צריכה בקוט"ש	מחיר לקוט"ש בא"ג	סה"כ לתשלום
		01/04/22	30/04/22			
פרטי חשבון עבור תאריכים:						
777	פסגה	86,027.55	87,539.65	1,512.10	46.64	705.24 ₪
778	גבע	34,586.73	35,084.28	497.55	38.61	192.10 ₪
779	שפל	34,555.95	34,819.96	264.01	31.90	84.22 ₪

חלק יחסי מצריכת חשמל מגדלי קירור

סוג תעריף	סוג צריכה	קריאה קודמת	קריאה נוכחית	סה"כ צריכה בקוט"ש	מחיר לקוט"ש בא"ג	סה"כ לתשלום
		01/04/22	30/04/22			
פרטי חשבון עבור תאריכים:						
777	פסגה			534.049	46.64	249.08 ₪
778	גבע			246.042	38.61	95.00 ₪
779	שפל			115.903	31.90	36.97 ₪

סה"כ לדייר:

פסגה	גבע	שפל	סה"כ	שיא ביקוש
2,046.15	743.59	379.91	3,169.64	11.03
₪ 954.32	₪ 287.10	₪ 121.19	₪ 1,362.61	

סה"כ צריכה

סה"כ לתשלום

214.45 ₪	תשלום קבוע	
11.18 ₪	תשלום עבור גודל חיבור בKVA (3x63)	
1,588.25 ₪	סה"כ לתשלום	לא כולל מע"מ

התפלגות חיוב בש"ח לפי תע"ז

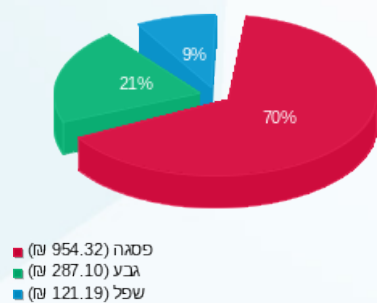

הסטוריית צריכה בקוט"ש

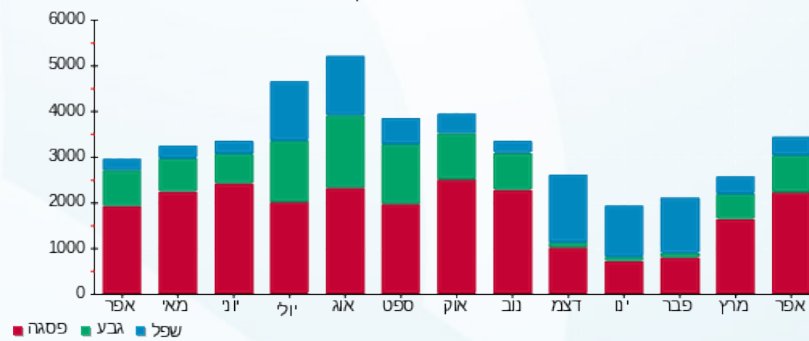



08/05/22

תאריך הפקה:

שם דייר: 235 א-גלידה ב"ש

30/04/22

תאריך קריאה נוכחית:

שם אתר: קניון אבנת

01/04/22

תאריך קריאה קודמת:

לקוח/ה נכבד/ה, אנו מתכבדים להגיש את חישוב צריכת החשמל לתקופה 01/04/22 - 30/04/22:

235 א-גלידה ב"ש - 6 - 00024319(3x40)

סוג תעריף	סוג צריכה	קריאה קודמת	קריאה נוכחית	סה"כ צריכה בקוט"ש	מחיר לקוט"ש בא"ג	סה"כ לתשלום
			30/04/22	01/04/22	פרטי חשבון עבור תאריכים:	
777	פסגה	193,953.45	195,644.74	1,691.29	46.64	788.82 ₪
778	גבע	92,118.88	92,686.24	567.36	38.61	219.06 ₪
779	שפל	219,441.32	220,786.23	1,344.92	31.90	429.03 ₪

חלק יחסי מצריכת חשמל מגדלי קירור

סוג תעריף	סוג צריכה	קריאה קודמת	קריאה נוכחית	סה"כ צריכה בקוט"ש	מחיר לקוט"ש בא"ג	סה"כ לתשלום
			30/04/22	01/04/22	פרטי חשבון עבור תאריכים:	
777	פסגה			123.242	46.64	57.48 ₪
778	גבע			56.779	38.61	21.92 ₪
779	שפל			26.747	31.90	8.53 ₪

סה"כ לדירה:

פסגה	גבע	שפל	סה"כ	שיא ביקוש
1,814.54	624.14	1,371.66	3,810.34	9.61
₪ 846.30	₪ 240.98	₪ 437.56	₪ 1,524.84	

סה"כ צריכה

סה"כ לתשלום

214.45 ₪	תשלום קבוע	
7.10 ₪	תשלום עבור גודל חיבור בKVA (3x40)	
1,746.39 ₪	סה"כ לתשלום	לא כולל מע"מ

התפלגות חיוב בש"ח לפי תע"ז

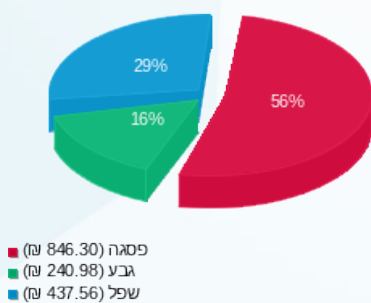

הסטוריית צריכה בקוט"ש

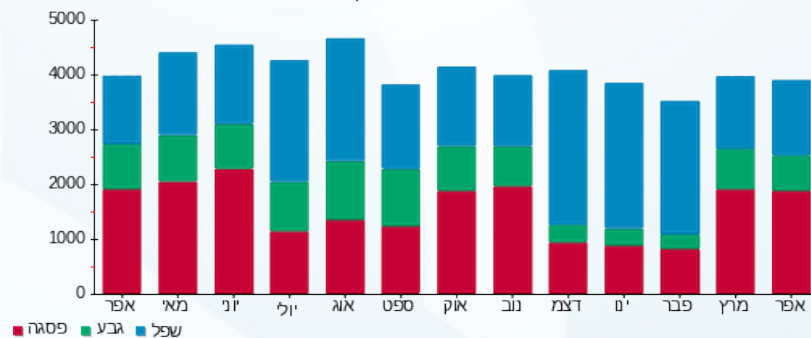

08/05/22

תאריך הפקה:

שם דייר: 235-עולם הממתקים

30/04/22

תאריך קריאה נוכחית:

שם אתר: קניון אבנת

01/04/22

תאריך קריאה קודמת:

לקוח/ה נכבד/ה, אנו מתכבדים להגיש את חישוב צריכת החשמל לתקופה **01/04/22 - 30/04/22**:

235-עולם הממתקים - 8 - 00024325 (3x25)

סוג תעריף	סוג צריכה	קריאה קודמת	קריאה נוכחית	סה"כ צריכה בקוט"ש	מחיר לקוט"ש בא"ג	סה"כ לתשלום
			30/04/22	01/04/22	פרטי חשבון עבור תאריכים:	
777	פסגה	31,100.02	31,572.08	472.06	46.64	220.17 ₪
778	גבע	14,987.01	15,175.35	188.34	38.61	72.72 ₪
779	שפל	26,142.58	26,423.96	281.37	31.90	89.76 ₪

חלק יחסי מצריכת חשמל מגדלי קירור

סוג תעריף	סוג צריכה	קריאה קודמת	קריאה נוכחית	סה"כ צריכה בקוט"ש	מחיר לקוט"ש בא"ג	סה"כ לתשלום
			30/04/22	01/04/22	פרטי חשבון עבור תאריכים:	
777	פסגה			143.782	46.64	67.06 ₪
778	גבע			66.242	38.61	25.58 ₪
779	שפל			31.205	31.90	9.95 ₪

סה"כ לדייר:

פסגה	גבע	שפל	סה"כ	שיא ביקוש
615.84	254.58	312.58	1,183.00	4.20
287.23 ₪	98.29 ₪	99.71 ₪	485.23 ₪	

סה"כ צריכה

סה"כ לתשלום

214.45 ₪	תשלום קבוע	
4.44 ₪	תשלום עבור גודל חיבור בKVA (3x25)	
704.12 ₪	סה"כ לתשלום	לא כולל מע"מ

התפלגות חיוב בש"ח לפי תע"ז

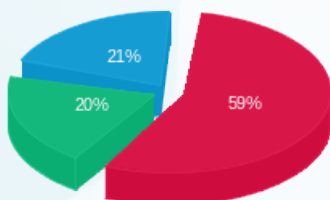

פסגה (287.23 ₪)
גבע (98.29 ₪)
שפל (99.71 ₪)

הסטוריית צריכה בקוט"ש

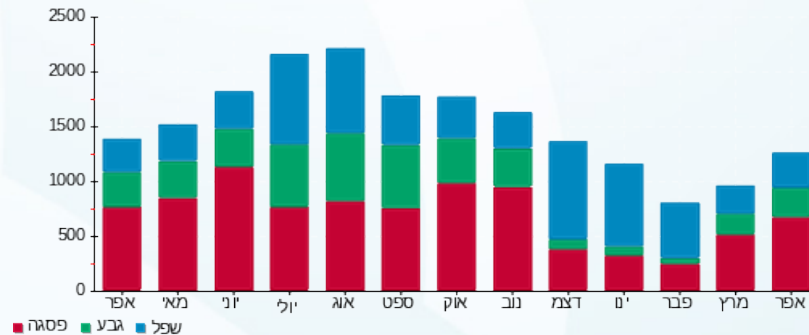



08/05/22

תאריך הפקה:

שם דייר: 235.1-עולם הממתקים-מחסן

30/04/22

תאריך קריאה נוכחית:

שם אתר: קניון אבנת

01/04/22

תאריך קריאה קודמת:

לקוח/ה נכבד/ה, אנו מתכבדים להגיש את חישוב צריכת החשמל לתקופה 01/04/22 - 30/04/22:

235.1-עולם הממתקים -מחסן - 6 - 00023702(0x0)

סוג תעריף	סוג צריכה	קריאה קודמת	קריאה נוכחית	סה"כ צריכה בקוט"ש	מחיר לקוט"ש בא"ג	סה"כ לתשלום
פרטי חשבון עבור תאריכים:						
777	פסגה	01/04/22	30/04/22	103.12	46.64	48.09 ₪
778	גבע	11,229.44	11,268.55	39.11	38.61	15.10 ₪
779	שפל	24,074.93	24,172.27	97.34	31.90	31.05 ₪

סה"כ לדייר:

פסגה	גבע	שפל	סה"כ	שיא ביקוש
103.12	39.11	97.34	239.57	1.30
₪ 48.09	₪ 15.10	₪ 31.05	₪ 94.25	

סה"כ צריכה

סה"כ לתשלום

38.02 ₪	תשלום קבוע	
0.00 ₪	תשלום עבור גודל חיבור בKVA (0x0)	
132.27 ₪	סה"כ לתשלום	לא כולל מע"מ

התפלגות חיוב בש"ח לפי תעו"ז

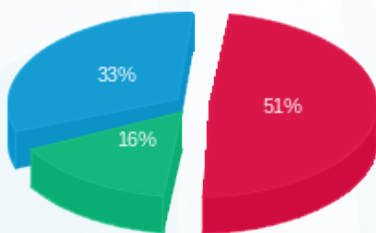

- פסגה (₪ 48.09)
- גבע (₪ 15.10)
- שפל (₪ 31.05)

הסטוריית צריכה בקוט"ש

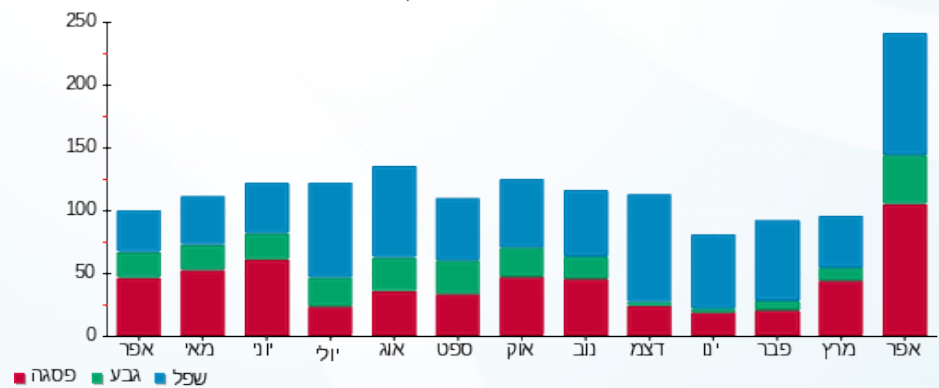



08/05/22

תאריך הפקדה:

שם דייר: 235.2- מחסן גלידה בש

30/04/22

תאריך קריאה נוכחית:

שם אתר: קניון אבנת

01/04/22

תאריך קריאה קודמת:

לקוח/ה נכבד/ה, אנו מתכבדים להגיש את חישוב צריכת החשמל לתקופה 01/04/22 - 30/04/22:

235.2- מחסן גלידה בש - 2 - 00023702(0x0)

סוג תעריף	סוג צריכה	קריאה קודמת	קריאה נוכחית	סה"כ צריכה בקוט"ש	מחיר לקוט"ש בא"ג	סה"כ לתשלום
פרטי חשבון עבור תאריכים:						
777	פסגה	01/04/22	30/04/22	118.37	46.64	55.21 ₪
778	גבע	6,968.21	7,018.32	50.11	38.61	19.35 ₪
779	שפל	18,703.03	18,837.19	134.16	31.90	42.80 ₪

סה"כ לדייר:

פסגה	גבע	שפל	סה"כ	שיא ביקוש
118.37	50.11	134.16	302.64	0.72
₪ 55.21	₪ 19.35	₪ 42.80	₪ 117.35	

סה"כ צריכה

סה"כ לתשלום

214.45 ₪	תשלום קבוע	
0.00 ₪	תשלום עבור גודל חיבור בKVA (0x0)	
331.80 ₪	סה"כ לתשלום	לא כולל מע"מ

התפלגות חיוב בש"ח לפי תעו"ז

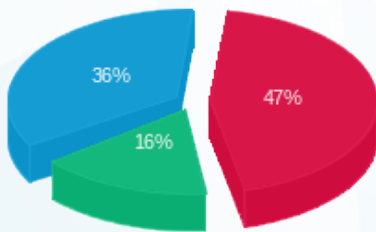

פסגה (₪ 55.21)
גבע (₪ 19.35)
שפל (₪ 42.80)

הסטוריית צריכה בקוט"ש

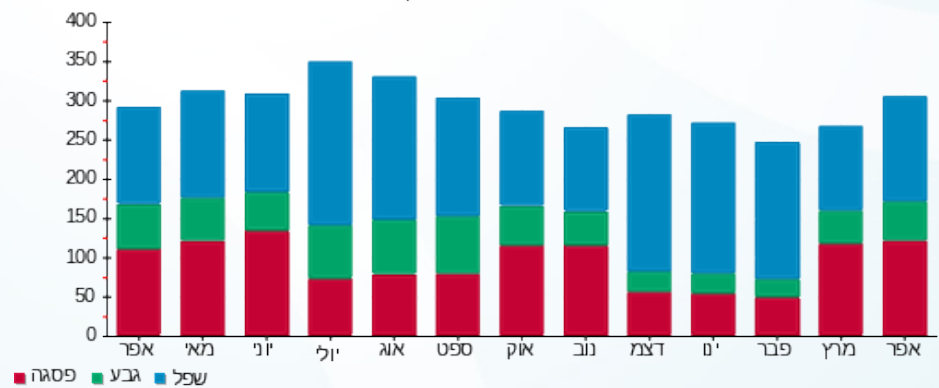

08/05/22 תאריך הפקה:
 30/04/22 תאריך קריאה נוכחית:
 01/04/22 תאריך קריאה קודמת:

שם דייר: 237-צבע הכסף 2
 שם אתר: קניון אבנת

לקוח/ה נכבד/ה, אנו מתכבדים להגיש את חישוב צריכת החשמל לתקופה 01/04/22 - 30/04/22:

237-צבע הכסף 2 - 2 - 00024325(3x63)

סה"כ לתשלום	מחיר לקוט"ש בא"ג	סה"כ צריכה בקוט"ש	קריאה נוכחית	קריאה קודמת	סוג צריכה	סוג תעריף
			30/04/22	01/04/22		פרטי חשבון עבור תאריכים:
140.80 ₪	46.64	301.88	37,952.99	37,651.10	פסגה	777
37.07 ₪	38.61	96.00	14,835.10	14,739.10	גבע	778
14.83 ₪	31.90	46.50	13,370.35	13,323.85	שפל	779

חלק יחסי מצריכת חשמל מגדלי קירור

סה"כ לתשלום	מחיר לקוט"ש בא"ג	סה"כ צריכה בקוט"ש	קריאה נוכחית	קריאה קודמת	סוג צריכה	סוג תעריף
			30/04/22	01/04/22		פרטי חשבון עבור תאריכים:
107.30 ₪	46.64	230.052			פסגה	777
40.92 ₪	38.61	105.987			גבע	778
15.93 ₪	31.90	49.927			שפל	779

סה"כ לדייר:

שיא ביקוש	סה"כ	שפל	גבע	פסגה	סה"כ צריכה
4.01	830.35	96.43	201.99	531.94	סה"כ לתשלום
	356.84 ₪	30.76 ₪	77.99 ₪	248.09 ₪	

214.45 ₪	תשלום קבוע	
11.18 ₪	תשלום עבור גודל חיבור בKVA (3x63)	
582.48 ₪	סה"כ לתשלום	לא כולל מע"מ

התפלגות חיוב בש"ח לפי תע"ז

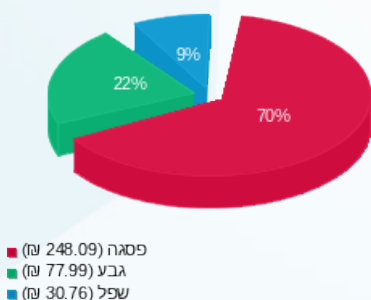

הסטוריית צריכה בקוט"ש

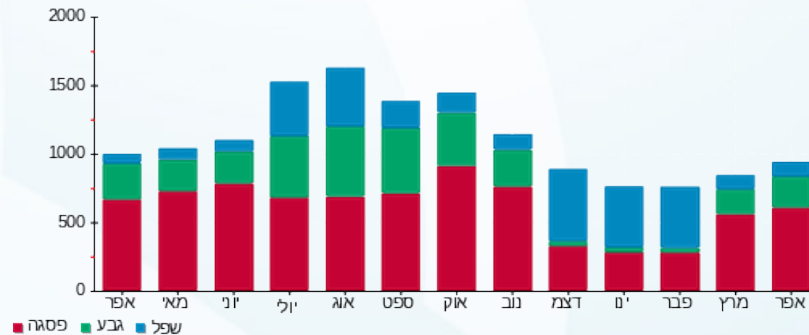



08/05/22

תאריך הפקה:

שם דייר: 238-גלובוס מקס

30/04/22

תאריך קריאה נוכחית:

שם אתר: קניון אבנת

01/04/22

תאריך קריאה קודמת:

לקוח/ה נכבד/ה, אנו מתכבדים להגיש את חישוב צריכת החשמל לתקופה 01/04/22 - 30/04/22:

238-גלובוס מקס - 1 - 00024304(3x1600)

סוג תעריף	סוג צריכה	קריאה קודמת	קריאה נוכחית	סה"כ צריכה בקוט"ש	מחיר לקוט"ש בא"ג	סה"כ לתשלום
		01/04/22	30/04/22	פרטי חשבון עבור תאריכים:		
777	פסגה	4,547,447.60	4,570,571.62	23,124.02	46.64	10,785.04 ₪
778	גבע	3,192,879.17	3,204,759.22	11,880.05	38.61	4,586.89 ₪
779	שפל	5,055,112.74	5,077,798.22	22,685.49	31.90	7,236.67 ₪

סה"כ לדייר:

פסגה	גבע	שפל	סה"כ	שיא ביקוש
23,124.02	11,880.05	22,685.49	57,689.55	202.40
10,785.04 ₪	4,586.89 ₪	7,236.67 ₪	22,608.60 ₪	

סה"כ צריכה

סה"כ לתשלום

214.45 ₪	תשלום קבוע	
284.02 ₪	תשלום עבור גודל חיבור בKVA (3x1600)	
23,107.06 ₪	סה"כ לתשלום	לא כולל מע"מ

התפלגות חיוב בש"ח לפי תעו"ז

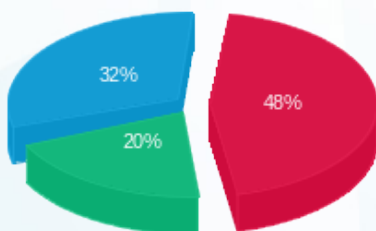

- פסגה (10,785.04 ₪)
- גבע (4,586.89 ₪)
- שפל (7,236.67 ₪)

הסטוריית צריכה בקוט"ש

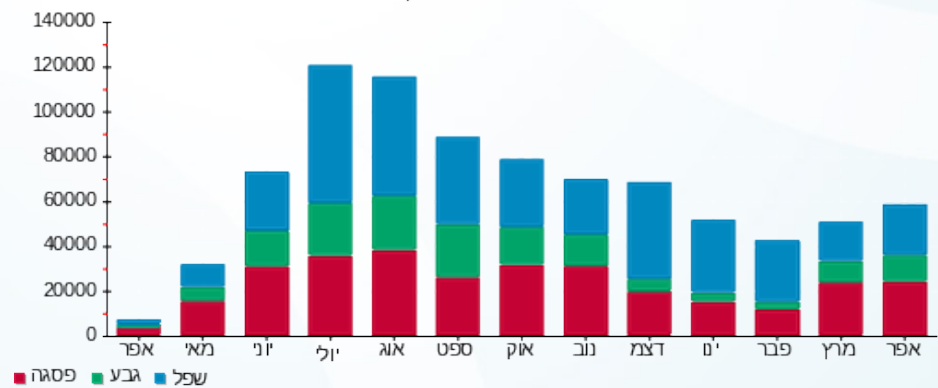



08/05/22 תאריך הפקה:
 30/04/22 תאריך קריאה נוכחית:
 01/04/22 תאריך קריאה קודמת:

שם דייר: 239-צוקה
 שם אתר: קניון אבנת

לקוח/ה נכבד/ה, אנו מתכבדים להגיש את חישוב צריכת החשמל לתקופה 01/04/22 - 30/04/22:

239-צוקה - 8 - 00024622(3x63)

סוג תעריף	סוג צריכה	קריאה קודמת	קריאה נוכחית	סה"כ צריכה בקוט"ש	מחיר לקוט"ש בא"ג	סה"כ לתשלום
פרטי חשבון עבור תאריכים:						
		01/04/22	30/04/22			
777	פסגה	288,749.11	292,515.00	3,765.89	46.64	1,756.41 ₪
778	גבע	116,166.21	117,405.01	1,238.79	38.61	478.30 ₪
779	שפל	208,745.83	210,327.68	1,581.85	31.90	504.61 ₪

חלק יחסי מצריכת חשמל מגדלי קירור

סוג תעריף	סוג צריכה	קריאה קודמת	קריאה נוכחית	סה"כ צריכה בקוט"ש	מחיר לקוט"ש בא"ג	סה"כ לתשלום
פרטי חשבון עבור תאריכים:						
		01/04/22	30/04/22			
777	פסגה			213.620	46.64	99.63 ₪
778	גבע			98.417	38.61	38.00 ₪
779	שפל			46.361	31.90	14.79 ₪

מנדפים 2

סוג תעריף	סוג צריכה	קריאה קודמת	קריאה נוכחית	סה"כ צריכה בקוט"ש	מחיר לקוט"ש בא"ג	סה"כ לתשלום
פרטי חשבון עבור תאריכים:						
		01/04/22	30/04/22			
777	פסגה			399.576	46.64	186.36 ₪
778	גבע			144.762	38.61	55.89 ₪
779	שפל			81.568	31.90	26.02 ₪

סה"כ לדייר:

פסגה	גבע	שפל	סה"כ	שיא ביקוש
4,379.08	1,481.97	1,709.78	7,570.83	24.52
2,042.40 ₪	572.19 ₪	545.42 ₪	3,160.01 ₪	

סה"כ צריכה
 סה"כ לתשלום

214.45 ₪	תשלום קבוע	
11.18 ₪	תשלום עבור גודל חיבור בKVA (3x63)	
3,385.64 ₪	סה"כ לתשלום	לא כולל מע"מ





התפלגות חיוב בש"ח לפי תעו"ז

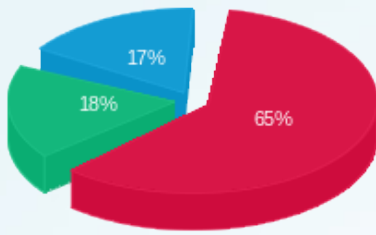

■ פסגה (ש"ח 2,042.40)
■ גבע (ש"ח 572.19)
■ שפל (ש"ח 545.42)

הסטוריית צריכה בקוט"ש

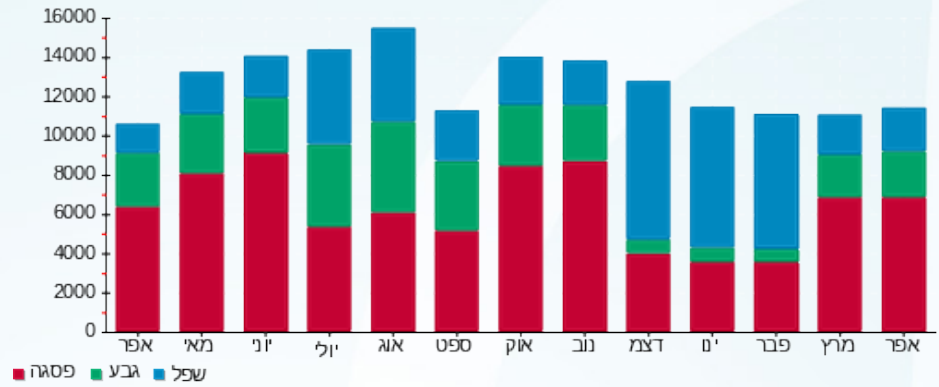



08/05/22

תאריך הפקדה:

שם דייר: 239.1-צוקה מחסן

30/04/22

תאריך קריאה נוכחית:

שם אתר: קניון אבנת

01/04/22

תאריך קריאה קודמת:

לקוח/ה נכבד/ה, אנו מתכבדים להגיש את חישוב צריכת החשמל לתקופה 01/04/22 - 30/04/22:

239.1-צוקה מחסן - 3 - 00024309(0x0)

סוג תעריף	סוג צריכה	קריאה קודמת	קריאה נוכחית	סה"כ צריכה בקוט"ש	מחיר לקוט"ש בא"ג	סה"כ לתשלום
פרטי חשבון עבור תאריכים:						
777	פסגה	01/04/22	30/04/22	66.01	46.64	30.79 ₪
778	גבע	4,401.66	4,427.32	25.66	38.61	9.91 ₪
779	שפל	14,052.41	14,113.61	61.20	31.90	19.52 ₪

סה"כ לדייר:

פסגה	גבע	שפל	סה"כ	שיא ביקוש
66.01	25.66	61.20	152.87	0.29
₪ 30.79	₪ 9.91	₪ 19.52	₪ 60.22	

סה"כ צריכה

סה"כ לתשלום

₪ 38.02	תשלום קבוע	
₪ 0.00	תשלום עבור גודל חיבור בKVA (0x0)	
₪ 98.24	סה"כ לתשלום	לא כולל מע"מ

התפלגות חיוב בש"ח לפי תע"ז

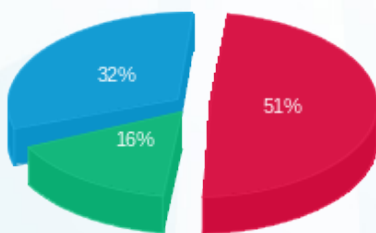

- פסגה (₪ 30.79)
- גבע (₪ 9.91)
- שפל (₪ 19.52)

הסטוריית צריכה בקוט"ש

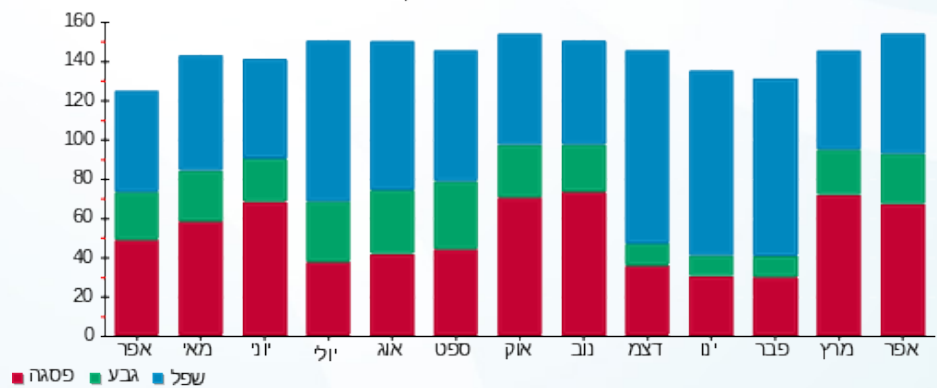



08/05/22 תאריך הפקה:
 30/04/22 תאריך קריאה נוכחית:
 01/04/22 תאריך קריאה קודמת:

שם דייר: 240-המטבח של סימה
שם אתר: קניון אבנת

לקוח/ה נכבד/ה, אנו מתכבדים להגיש את חישוב צריכת החשמל לתקופה 01/04/22 - 30/04/22:

240-המטבח של סימה - 7 - 00024622(3x63)

סוג תעריף	סוג צריכה	קריאה קודמת	קריאה נוכחית	סה"כ צריכה בקוט"ש	מחיר לקוט"ש בא"ג	סה"כ לתשלום
פרטי חשבון עבור תאריכים:						
		01/04/22	30/04/22			
777	פסגה	190,138.55	193,214.58	3,076.03	46.64	1,434.66 ₪
778	גבע	77,115.09	78,009.07	893.98	38.61	345.16 ₪
779	שפל	136,255.12	137,138.16	883.04	31.90	281.69 ₪

חלק יחסי מצריכת חשמל מגדלי קירור

סוג תעריף	סוג צריכה	קריאה קודמת	קריאה נוכחית	סה"כ צריכה בקוט"ש	מחיר לקוט"ש בא"ג	סה"כ לתשלום
פרטי חשבון עבור תאריכים:						
		01/04/22	30/04/22			
777	פסגה			336.862	46.64	157.11 ₪
778	גבע			155.196	38.61	59.92 ₪
779	שפל			73.108	31.90	23.32 ₪

מנדפים 2

סוג תעריף	סוג צריכה	קריאה קודמת	קריאה נוכחית	סה"כ צריכה בקוט"ש	מחיר לקוט"ש בא"ג	סה"כ לתשלום
פרטי חשבון עבור תאריכים:						
		01/04/22	30/04/22			
777	פסגה			326.379	46.64	152.22 ₪
778	גבע			104.468	38.61	40.33 ₪
779	שפל			45.534	31.90	14.53 ₪

סה"כ לדייר:

פסגה	גבע	שפל	סה"כ	שיא ביקוש
3,739.27	1,153.64	1,001.68	5,894.59	23.14
1,744.00 ₪	445.42 ₪	319.54 ₪	2,508.95 ₪	

סה"כ צריכה
 סה"כ לתשלום

214.45 ₪	תשלום קבוע	
11.18 ₪	תשלום עבור גודל חיבור בKVA (3x63)	
2,734.59 ₪	סה"כ לתשלום	לא כולל מע"מ





התפלגות חיוב בש"ח לפי תעו"ז

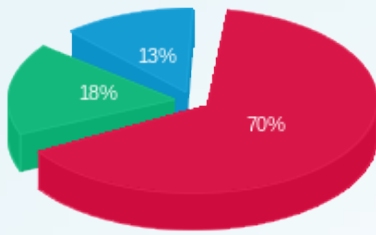

- פסגה (1,744.00 ש"ח)
- גבע (445.42 ש"ח)
- שפל (319.54 ש"ח)

הסטוריית צריכה בקוט"ש

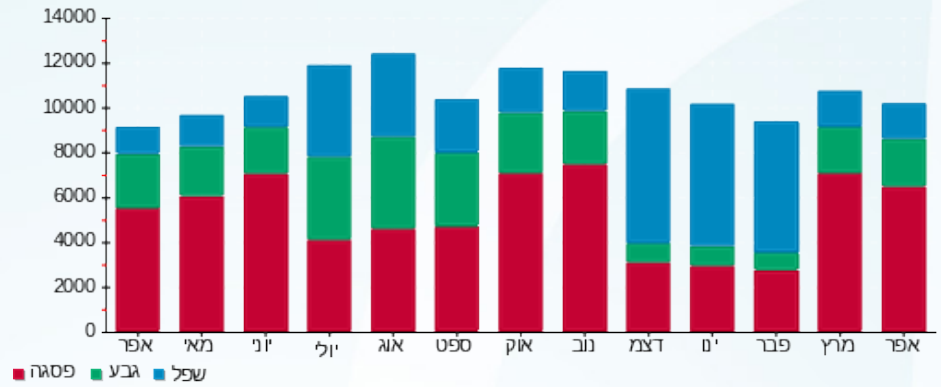

08/05/22 תאריך הפקה:
 30/04/22 תאריך קריאה נוכחית:
 01/04/22 תאריך קריאה קודמת:

שם דייר: 240.1 המטבח של סימה מחסן
 שם אתר: קניון אבנת

לקוח/ה נכבד/ה, אנו מתכבדים להגיש את חישוב צריכת החשמל לתקופה 01/04/22 - 30/04/22:

240.1 המטבח של סימה מחסן - 1 - 00024803(0x0)

סוג תעריף	סוג צריכה	קריאה קודמת	קריאה נוכחית	סה"כ צריכה בקוט"ש	מחיר לקוט"ש בא"ג	סה"כ לתשלום
פרטי חשבון עבור תאריכים:						
777	פסגה	01/04/22	30/04/22	5.08	46.64	2.37 ₪
778	גבע	2,864.12	2,866.31	2.19	38.61	0.85 ₪
779	שפל	3,803.00	3,808.93	5.93	31.90	1.89 ₪

סה"כ לדייר:

פסגה	גבע	שפל	סה"כ	שיא ביקוש
5.08	2.19	5.93	13.21	0.04
₪ 2.37	₪ 0.85	₪ 1.89	₪ 5.11	

סה"כ צריכה
 סה"כ לתשלום

₪ 0.00	תשלום קבוע	
₪ 0.00	תשלום עבור גודל חיבור בKVA (0x0)	
₪ 5.11	סה"כ לתשלום	לא כולל מע"מ

התפלגות חיוב בש"ח לפי תע"ז

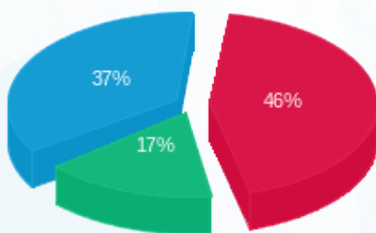

פסגה (2.37 ₪) ■
 גבע (0.85 ₪) ■
 שפל (1.89 ₪) ■

הסטוריית צריכה בקוט"ש

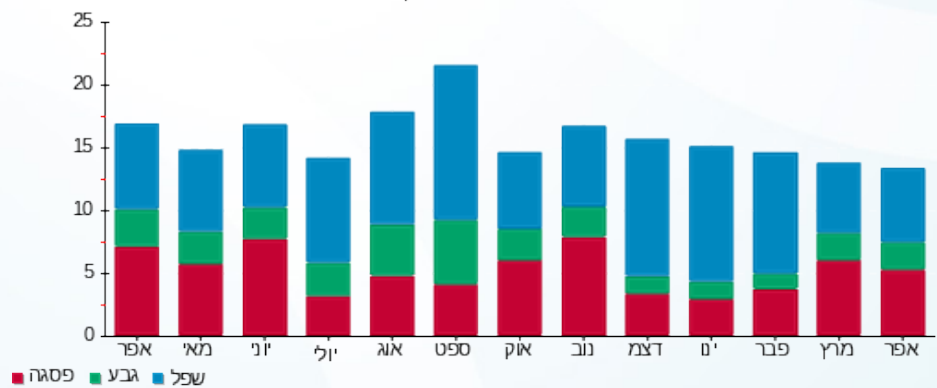

פסגה ■ גבע ■ שפל



08/05/22 תאריך הפקה:
 30/04/22 תאריך קריאה נוכחית:
 01/04/22 תאריך קריאה קודמת:

שם דייר: 241-מקדונלס-כשר
שם אתר: קניון אבנת

לקוח/ה נכבד/ה, אנו מתכבדים להגיש את חישוב צריכת החשמל לתקופה 01/04/22 - 30/04/22:

241-מקדונלס-כשר - 4 - 00024622(3x63)

סוג תעריף	סוג צריכה	קריאה קודמת	קריאה נוכחית	סה"כ צריכה בקוט"ש	מחיר לקוט"ש בא"ג	סה"כ לתשלום
פרטי חשבון עבור תאריכים:						
777	פסגה	01/04/22	30/04/22	2,850.43	46.64	1,329.44 ₪
778	גבע	494,041.70	494,975.28	933.59	38.61	360.46 ₪
779	שפל	172,463.76	173,633.17	1,169.41	31.90	373.04 ₪

חלק יחסי מצריכת חשמל מגדלי קירור

סוג תעריף	סוג צריכה	קריאה קודמת	קריאה נוכחית	סה"כ צריכה בקוט"ש	מחיר לקוט"ש בא"ג	סה"כ לתשלום
פרטי חשבון עבור תאריכים:						
777	פסגה	01/04/22	30/04/22	168.431	46.64	78.56 ₪
778	גבע	77.598	77.598	77.598	38.61	29.96 ₪
779	שפל	36.554	36.554	36.554	31.90	11.66 ₪

מנדפים 2

סוג תעריף	סוג צריכה	קריאה קודמת	קריאה נוכחית	סה"כ צריכה בקוט"ש	מחיר לקוט"ש בא"ג	סה"כ לתשלום
פרטי חשבון עבור תאריכים:						
777	פסגה	01/04/22	30/04/22	302.442	46.64	141.06 ₪
778	גבע	109.096	109.096	109.096	38.61	42.12 ₪
779	שפל	60.301	60.301	60.301	31.90	19.24 ₪

סה"כ לדייר:

פסגה	גבע	שפל	סה"כ	שיא ביקוש
3,321.30	1,120.28	1,266.27	5,707.85	20.10
1,549.05 ₪	432.54 ₪	403.94 ₪	2,385.53 ₪	

סה"כ צריכה
 סה"כ לתשלום

214.45 ₪	תשלום קבוע	
11.18 ₪	תשלום עבור גודל חיבור בKVA (3x63)	
2,611.17 ₪	סה"כ לתשלום	לא כולל מע"מ





התפלגות חיוב בש"ח לפי תעו"ז

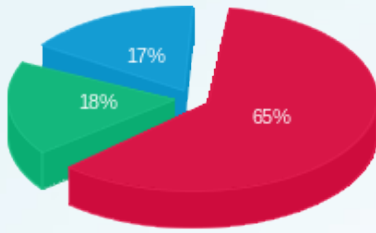

■ פסגה (1,549.05 ש"ח)
■ גבע (432.54 ש"ח)
■ שפל (403.94 ש"ח)

הסטוריית צריכה בקוט"ש

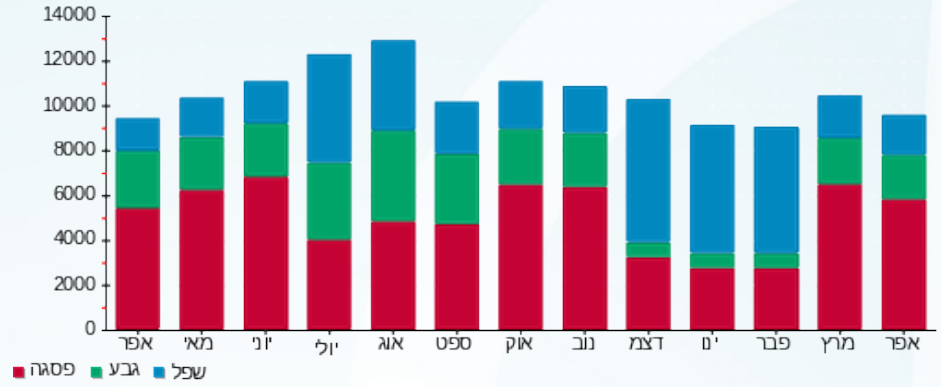



08/05/22 תאריך הפקה:
 30/04/22 תאריך קריאה נוכחית:
 01/04/22 תאריך קריאה קודמת:

שם דייר: 241.1-מחסן מקדונלדס כשר
 שם אתר: קניון אבנת

לקוח/ה נכבד/ה, אנו מתכבדים להגיש את חישוב צריכת החשמל לתקופה 01/04/22 - 30/04/22:

241.1-מחסן מקדונלדס כשר - 2 - 00024309(0x0)

סוג תעריף	סוג צריכה	קריאה קודמת	קריאה נוכחית	סה"כ צריכה בקוט"ש	מחיר לקוט"ש בא"ג	סה"כ לתשלום
פרטי חשבון עבור תאריכים:						
777	פסגה	01/04/22	30/04/22	862.58	46.64	402.31 ₪
778	גבע	67,241.09	67,595.58	354.49	38.61	136.87 ₪
779	שפל	162,050.88	162,991.70	940.82	31.90	300.12 ₪

סה"כ לדייר:

פסגה	גבע	שפל	סה"כ	שיא ביקוש
862.58	354.49	940.82	2,157.90	4.75
₪ 402.31	₪ 136.87	₪ 300.12	₪ 839.30	

סה"כ צריכה
 סה"כ לתשלום

₪ 93.49	תשלום קבוע	
₪ 0.00	תשלום עבור גודל חיבור בKVA (0x0)	
₪ 932.79	סה"כ לתשלום	לא כולל מע"מ

התפלגות חיוב בש"ח לפי תעו"ז

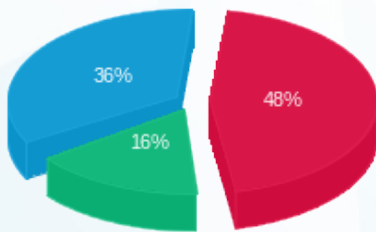

פסגה (₪ 402.31) 48%
 גבע (₪ 136.87) 16%
 שפל (₪ 300.12) 36%

הסטוריית צריכה בקוט"ש

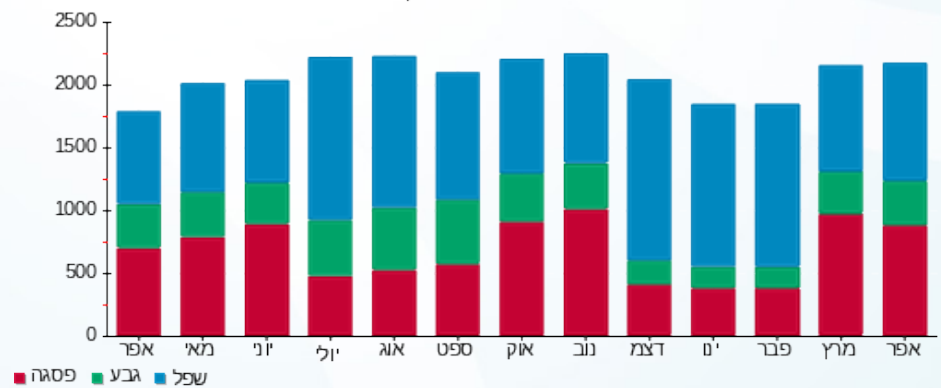



08/05/22 תאריך הפקה:
 30/04/22 תאריך קריאה נוכחית:
 01/04/22 תאריך קריאה קודמת:

שם דייר: 242-ניו דלי סנדוויץ
שם אתר: קניון אבנת

לקוח/ה נכבד/ה, אנו מתכבדים להגיש את חישוב צריכת החשמל לתקופה 01/04/22 - 30/04/22:

242-ניו דלי סנדוויץ - 3 - (3x63)00024622

סוג תעריף	סוג צריכה	קריאה קודמת	קריאה נוכחית	סה"כ צריכה בקוט"ש	מחיר לקוט"ש בא"ג	סה"כ לתשלום
פרטי חשבון עבור תאריכים:						
		01/04/22	30/04/22			
777	פסגה	157,167.53	158,383.40	1,215.87	46.64	567.08 ₪
778	גבע	64,080.19	64,520.87	440.68	38.61	170.15 ₪
779	שפל	119,542.85	120,259.37	716.52	31.90	228.57 ₪

חלק יחסי מצריכת חשמל מגדלי קירור

סוג תעריף	סוג צריכה	קריאה קודמת	קריאה נוכחית	סה"כ צריכה בקוט"ש	מחיר לקוט"ש בא"ג	סה"כ לתשלום
פרטי חשבון עבור תאריכים:						
		01/04/22	30/04/22			
777	פסגה			168.431	46.64	78.56 ₪
778	גבע			77.598	38.61	29.96 ₪
779	שפל			36.554	31.90	11.66 ₪

מנדפים 2

סוג תעריף	סוג צריכה	קריאה קודמת	קריאה נוכחית	סה"כ צריכה בקוט"ש	מחיר לקוט"ש בא"ג	סה"כ לתשלום
פרטי חשבון עבור תאריכים:						
		01/04/22	30/04/22			
777	פסגה			129.009	46.64	60.17 ₪
778	גבע			51.496	38.61	19.88 ₪
779	שפל			36.947	31.90	11.79 ₪

סה"כ לדייר:

פסגה	גבע	שפל	סה"כ	שיא ביקוש
1,513.31	569.77	790.02	2,873.10	10.79
₪ 705.81	₪ 219.99	₪ 252.02	₪ 1,177.81	

סה"כ צריכה
 סה"כ לתשלום

214.45 ₪	תשלום קבוע	
11.18 ₪	תשלום עבור גודל חיבור בKVA (3x63)	
1,403.44 ₪	סה"כ לתשלום	לא כולל מע"מ





התפלגות חיוב בש"ח לפי תעו"ז

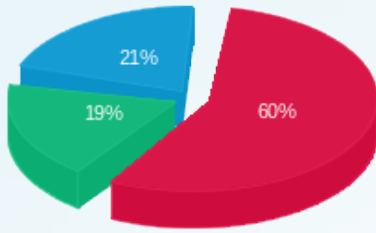

■ פסגה (705.81 ש"ח)
■ גבע (219.99 ש"ח)
■ שפל (252.02 ש"ח)

הסטוריית צריכה בקוט"ש

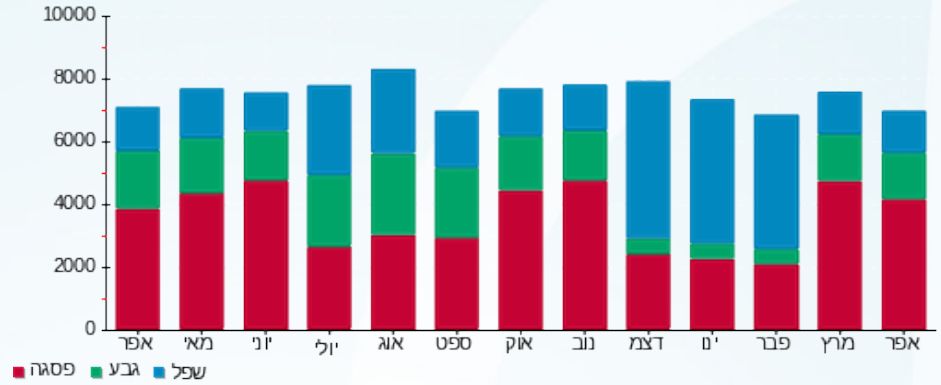

08/05/22 תאריך הפקה:
 30/04/22 תאריך קריאה נוכחית:
 01/04/22 תאריך קריאה קודמת:

שם דייר: 242.1-מחסן ניו דלי סנדוויץ
 שם אתר: קניון אבנת

לקוח/ה נכבד/ה, אנו מתכבדים להגיש את חישוב צריכת החשמל לתקופה 01/04/22 - 30/04/22:

242.1-מחסן ניו דלי סנדוויץ - 3 - 00024310(0x0)

סוג תעריף	סוג צריכה	קריאה קודמת	קריאה נוכחית	סה"כ צריכה בקוט"ש	מחיר לקוט"ש בא"ג	סה"כ לתשלום
פרטי חשבון עבור תאריכים:						
777	פסגה	01/04/22	30/04/22	200.20	46.64	93.37 ₪
778	גבע	12,996.96	13,079.89	82.92	38.61	32.02 ₪
779	שפל	29,159.59	29,378.10	218.51	31.90	69.71 ₪

סה"כ לדייר:

פסגה	גבע	שפל	סה"כ	שיא ביקוש
200.20	82.92	218.51	501.64	1.18
93.37 ₪	32.02 ₪	69.71 ₪	195.10 ₪	

סה"כ צריכה
 סה"כ לתשלום

36.10 ₪	תשלום קבוע	
0.00 ₪	תשלום עבור גודל חיבור בKVA (0x0)	
231.20 ₪	סה"כ לתשלום	לא כולל מע"מ

התפלגות חיוב בש"ח לפי תע"ז

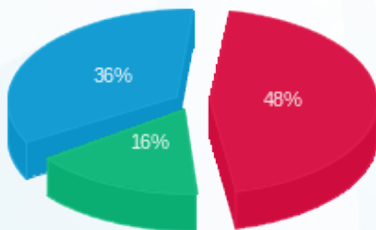

פסגה (93.37 ₪)
 גבע (32.02 ₪)
 שפל (69.71 ₪)

הסטוריית צריכה בקוט"ש

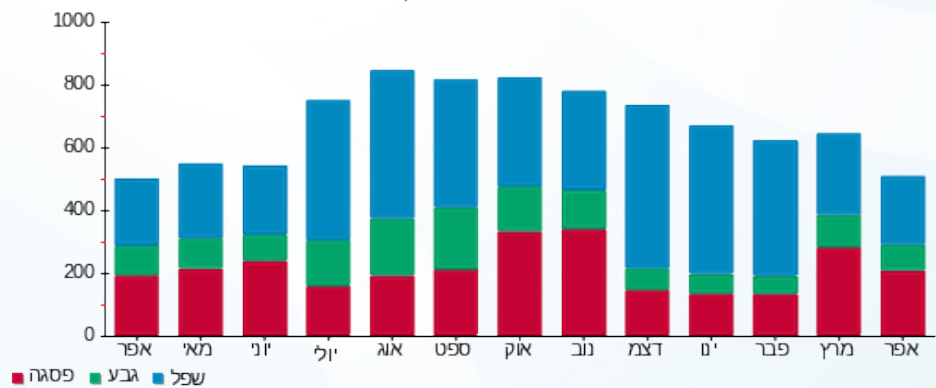

08/05/22 תאריך הפקה:
 30/04/22 תאריך קריאה נוכחית:
 01/04/22 תאריך קריאה קודמת:

שם דייר: 243-קרפצו
 שם אתר: קניון אבנת

לקוח/ה נכבד/ה, אנו מתכבדים להגיש את חישוב צריכת החשמל לתקופה 01/04/22 - 30/04/22:

243-קרפצו - 1 - 00024317 (3x63)

סוג תעריף	סוג צריכה	קריאה קודמת	קריאה נוכחית	סה"כ צריכה בקוט"ש	מחיר לקוט"ש בא"ג	סה"כ לתשלום
			30/04/22	01/04/22	פרטי חשבון עבור תאריכים:	
777	פסגה	353,017.46	356,456.62	3,439.15	46.64	1,604.02 ₪
778	גבע	199,752.19	200,906.03	1,153.84	38.61	445.50 ₪
779	שפל	271,369.07	272,641.66	1,272.59	31.90	405.96 ₪

חלק יחסי מצריכת חשמל מגדלי קירור

סוג תעריף	סוג צריכה	קריאה קודמת	קריאה נוכחית	סה"כ צריכה בקוט"ש	מחיר לקוט"ש בא"ג	סה"כ לתשלום
			30/04/22	01/04/22	פרטי חשבון עבור תאריכים:	
777	פסגה			221.836	46.64	103.46 ₪
778	גבע			102.202	38.61	39.46 ₪
779	שפל			48.144	31.90	15.36 ₪

סה"כ לדייר:

פסגה	גבע	שפל	סה"כ	שיא ביקוש
3,660.99	1,256.04	1,320.74	6,237.77	23.99
1,707.49 ₪	484.96 ₪	421.31 ₪	2,613.76 ₪	

סה"כ צריכה
 סה"כ לתשלום

214.45 ₪	תשלום קבוע	
11.18 ₪	תשלום עבור גודל חיבור בKVA (3x63)	
2,839.39 ₪	סה"כ לתשלום	לא כולל מע"מ

התפלגות חיוב בש"ח לפי תע"ז

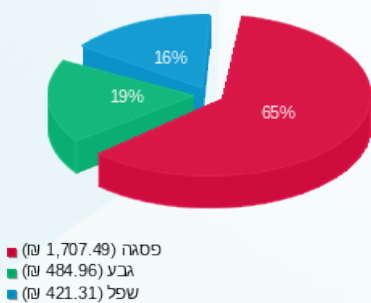

הסטוריית צריכה בקוט"ש

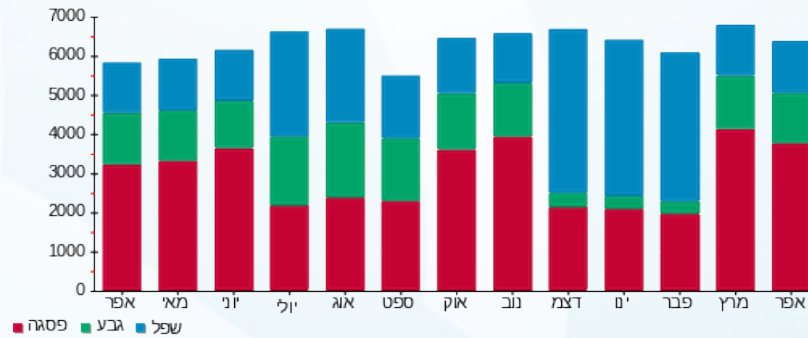



08/05/22

תאריך הפקה:

שם דייר: 244- סיציליאנו

30/04/22

תאריך קריאה נוכחית:

שם אתר: קניון אבנת

01/04/22

תאריך קריאה קודמת:

לקוח/ה נכבד/ה, אנו מתכבדים להגיש את חישוב צריכת החשמל לתקופה **01/04/22 - 30/04/22**:

244 סיציליאנו - 5 - 00024622 (0x0)

סוג תעריף	סוג צריכה	קריאה קודמת	קריאה נוכחית	סה"כ צריכה בקוט"ש	מחיר לקוט"ש בא"ג	סה"כ לתשלום
פרטי חשבון עבור תאריכים:						
777	פסגה	01/04/22	30/04/22	2,285.60	46.64	1,066.01 ₪
778	גבע	20,095.85	20,845.10	749.26	38.61	289.29 ₪
779	שפל	38,512.25	39,395.82	883.57	31.90	281.86 ₪

סה"כ לדייר:

פסגה	גבע	שפל	סה"כ	שיא ביקוש
2,285.60	749.26	883.57	3,918.43	16.76
1,066.01 ₪	289.29 ₪	281.86 ₪	1,637.15 ₪	

סה"כ צריכה

סה"כ לתשלום

214.45 ₪	תשלום קבוע	
0.00 ₪	תשלום עבור גודל חיבור בKVA (0x0)	
1,851.60 ₪	סה"כ לתשלום	לא כולל מע"מ

התפלגות חיוב בש"ח לפי תעו"ז

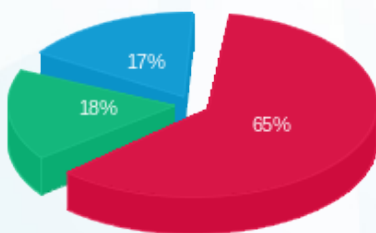

- פסגה (1,066.01 ₪)
- גבע (289.29 ₪)
- שפל (281.86 ₪)

הסטוריית צריכה בקוט"ש

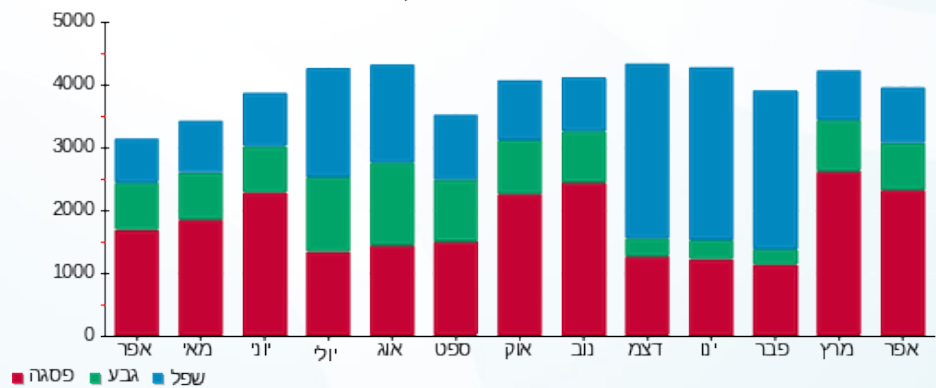



08/05/22

תאריך הפקה:

שם דייר: 245 - בורגרניץ'

30/04/22

תאריך קריאה נוכחית:

שם אתר: קניון אבנת

01/04/22

תאריך קריאה קודמת:

לקוח/ה נכבד/ה, אנו מתכבדים להגיש את חישוב צריכת החשמל לתקופה 01/04/22 - 30/04/22:

245 - בורגרניץ' - 5 - 00024318 (3x63)

סוג תעריף	סוג צריכה	קריאה קודמת	קריאה נוכחית	סה"כ צריכה בקוט"ש	מחיר לקוט"ש בא"ג	סה"כ לתשלום
פרטי חשבון עבור תאריכים:						
		01/04/22	30/04/22			
777	פסגה	449,398.62	452,733.53	3,334.91	46.64	1,555.40 ₪
778	גבע	320,850.64	322,126.08	1,275.44	38.61	492.45 ₪
779	שפל	448,581.41	450,603.02	2,021.61	31.90	644.89 ₪

סה"כ לדיר:

פסגה	גבע	שפל	סה"כ	שיא ביקוש
3,334.91	1,275.44	2,021.61	6,631.96	19.69
1,555.40 ₪	492.45 ₪	644.89 ₪	2,692.74 ₪	

סה"כ צריכה

סה"כ לתשלום

214.45 ₪	תשלום קבוע	
11.18 ₪	תשלום עבור גודל חיבור בKVA (3x63)	
2,918.38 ₪	סה"כ לתשלום	לא כולל מע"מ

התפלגות חיוב בש"ח לפי תעו"ז

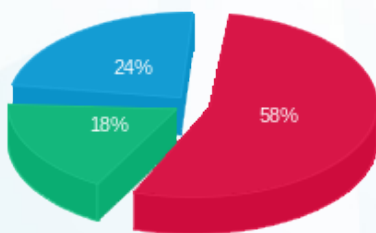

■ פסגה (1,555.40 ₪)
 ■ גבע (492.45 ₪)
 ■ שפל (644.89 ₪)

הסטוריית צריכה בקוט"ש

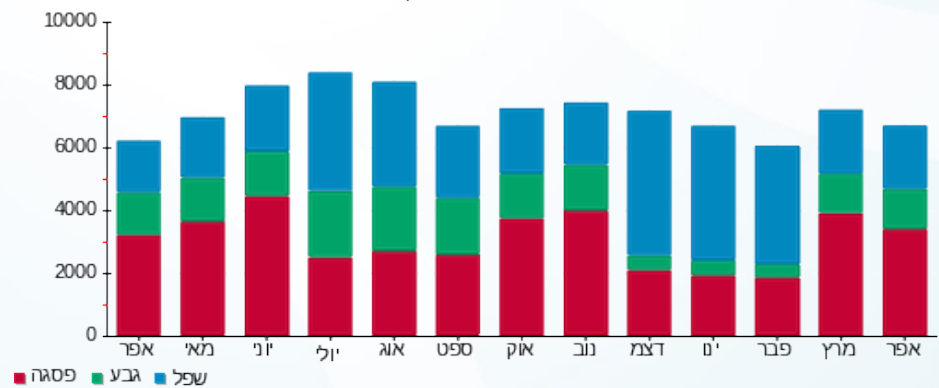



08/05/22 תאריך הפקה:
 30/04/22 תאריך קריאה נוכחית:
 01/04/22 תאריך קריאה קודמת:

שם דייר: 245 א-מקדונלס
שם אתר: קניון אבנת

לקוח/ה נכבד/ה, אנו מתכבדים להגיש את חישוב צריכת החשמל לתקופה 01/04/22 - 30/04/22:

245 א-מקדונלס - 1 - 00024622(0x0)

סוג תעריף	סוג צריכה	קריאה קודמת	קריאה נוכחית	סה"כ צריכה בקוט"ש	מחיר לקוט"ש בא"ג	סה"כ לתשלום
פרטי חשבון עבור תאריכים:						
		01/04/22	30/04/22			
777	פסגה	1,193,830.21	1,198,843.50	5,013.29	46.64	2,338.20 ₪
778	גבע	678,550.60	680,951.06	2,400.46	38.61	926.82 ₪
779	שפל	656,123.98	659,482.85	3,358.87	31.90	1,071.48 ₪

העמסת מנדף

סוג תעריף	סוג צריכה	קריאה קודמת	קריאה נוכחית	סה"כ צריכה בקוט"ש	מחיר לקוט"ש בא"ג	סה"כ לתשלום
פרטי חשבון עבור תאריכים:						
		01/04/22	30/04/22			
777	פסגה			1,317.149	46.64	614.32 ₪
778	גבע			756.978	38.61	292.27 ₪
779	שפל			646.233	31.90	206.15 ₪

חלק יחסי מצריכת חשמל מגדלי קירור

סוג תעריף	סוג צריכה	קריאה קודמת	קריאה נוכחית	סה"כ צריכה בקוט"ש	מחיר לקוט"ש בא"ג	סה"כ לתשלום
פרטי חשבון עבור תאריכים:						
		01/04/22	30/04/22			
777	פסגה			398.483	46.64	185.85 ₪
778	גבע			183.585	38.61	70.88 ₪
779	שפל			86.481	31.90	27.59 ₪

סה"כ לדייר:

פסגה	גבע	שפל	סה"כ	שיא ביקוש
6,728.93	3,341.03	4,091.59	14,161.54	33.05
₪ 3,138.37	₪ 1,289.97	₪ 1,305.22	₪ 5,733.56	

סה"כ צריכה
 סה"כ לתשלום

214.45 ₪	תשלום קבוע	
0.00 ₪	תשלום עבור גודל חיבור בKVA (0x0)	
5,948.01 ₪	סה"כ לתשלום	לא כולל מע"מ





התפלגות חיוב בש"ח לפי תעו"ז

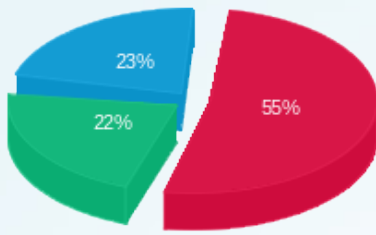

■ פסגה (ש"ח 3,138.37)
■ גבע (ש"ח 1,289.97)
■ שפל (ש"ח 1,305.22)

הסטוריית צריכה בקוט"ש

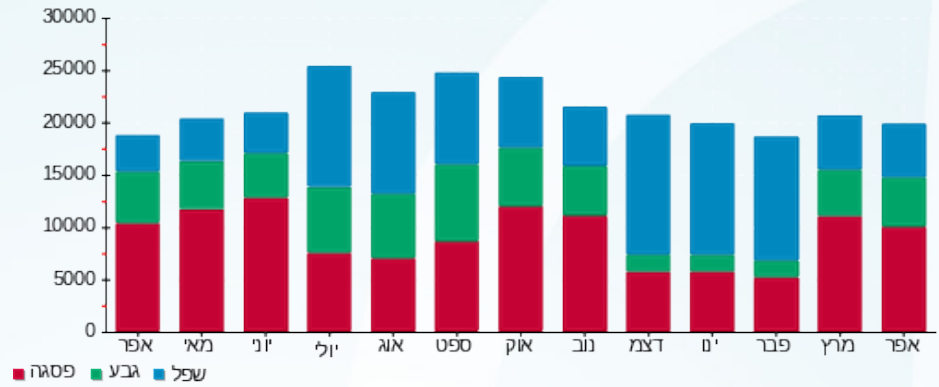



08/05/22

תאריך הפקדה:

שם דייר: 245.1-מקדונלדס - מחסן

30/04/22

תאריך קריאה נוכחית:

שם אתר: קניון אבנת

01/04/22

תאריך קריאה קודמת:

לקוח/ה נכבד/ה, אנו מתכבדים להגיש את חישוב צריכת החשמל לתקופה 01/04/22 - 30/04/22:

245.1-מקדונלדס - מחסן - 1 - 00023702(0x0)

סוג תעריף	סוג צריכה	קריאה קודמת	קריאה נוכחית	סה"כ צריכה בקוט"ש	מחיר לקוט"ש בא"ג	סה"כ לתשלום
פרטי חשבון עבור תאריכים:						
		01/04/22	30/04/22			
777	פסגה	93,241.26	94,146.17	904.91	46.64	422.05 ₪
778	גבע	75,791.13	76,163.99	372.86	38.61	143.96 ₪
779	שפל	142,380.67	143,322.54	941.88	31.90	300.46 ₪

סה"כ לדייר:

פסגה	גבע	שפל	סה"כ	שיא ביקוש
904.91	372.86	941.88	2,219.64	4.56
422.05 ₪	143.96 ₪	300.46 ₪	866.47 ₪	

סה"כ צריכה

סה"כ לתשלום

214.45 ₪	תשלום קבוע	
0.00 ₪	תשלום עבור גודל חיבור בKVA (0x0)	
1,080.92 ₪	סה"כ לתשלום	לא כולל מע"מ

התפלגות חיוב בש"ח לפי תע"ז

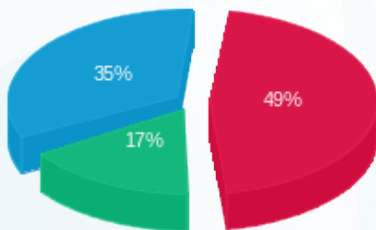

פסגה (422.05 ₪) 49%
 גבע (143.96 ₪) 17%
 שפל (300.46 ₪) 35%

הסטוריית צריכה בקוט"ש

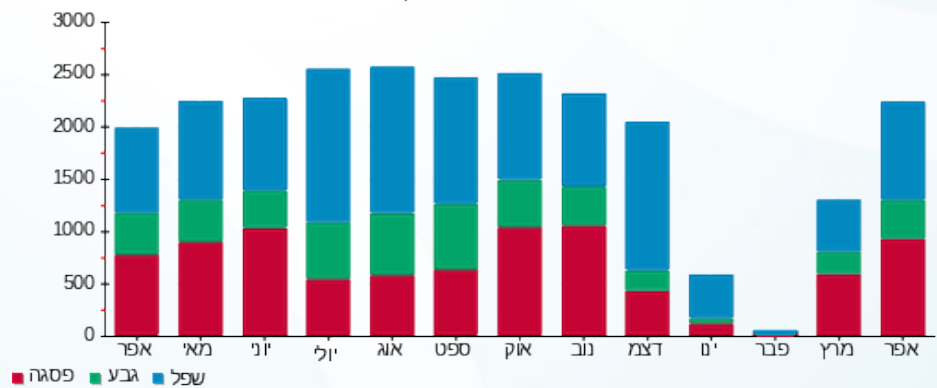



08/05/22 תאריך הפקה:
 30/04/22 תאריך קריאה נוכחית:
 01/04/22 תאריך קריאה קודמת:

שם דייר: 246-אינגליש קייק
שם אתר: קניון אבנת

לקוח/ה נכבד/ה, אנו מתכבדים להגיש את חישוב צריכת החשמל לתקופה 01/04/22 - 30/04/22:

246-אינגליש קייק - 4 - 00024318(3x63)

סוג תעריף	סוג צריכה	קריאה קודמת	קריאה נוכחית	סה"כ צריכה בקוט"ש	מחיר לקוט"ש בא"ג	סה"כ לתשלום
פרטי חשבון עבור תאריכים:						
		01/04/22	30/04/22			
777	פסגה	731,018.10	734,837.23	3,819.13	46.64	1,781.24 ₪
778	גבע	498,716.50	500,219.56	1,503.05	38.61	580.33 ₪
779	שפל	684,260.71	686,891.82	2,631.10	31.90	839.32 ₪

העמסת מנדפים

סוג תעריף	סוג צריכה	קריאה קודמת	קריאה נוכחית	סה"כ צריכה בקוט"ש	מחיר לקוט"ש בא"ג	סה"כ לתשלום
פרטי חשבון עבור תאריכים:						
		01/04/22	30/04/22			
777	פסגה			1,003.404	46.64	467.99 ₪
778	גבע			473.982	38.61	183.00 ₪
779	שפל			506.213	31.90	161.48 ₪

חלק יחסי מצריכת חשמל מגדלי קירור

סוג תעריף	סוג צריכה	קריאה קודמת	קריאה נוכחית	סה"כ צריכה בקוט"ש	מחיר לקוט"ש בא"ג	סה"כ לתשלום
פרטי חשבון עבור תאריכים:						
		01/04/22	30/04/22			
777	פסגה			390.266	46.64	182.02 ₪
778	גבע			179.800	38.61	69.42 ₪
779	שפל			84.698	31.90	27.02 ₪

סה"כ לדייר:

פסגה	גבע	שפל	סה"כ	שיא ביקוש
5,212.80	2,156.83	3,222.02	10,591.65	32.12
2,431.25 ₪	832.75 ₪	1,027.82 ₪	4,291.83 ₪	

סה"כ צריכה
 סה"כ לתשלום

214.45 ₪	תשלום קבוע	
11.18 ₪	תשלום עבור גודל חיבור בKVA (3x63)	
4,517.46 ₪	סה"כ לתשלום	לא כולל מע"מ





התפלגות חיוב בש"ח לפי תעו"ז

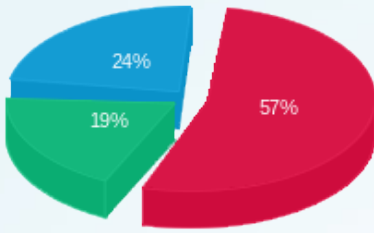

- פסגה (ש"ח 2,431.25)
- גבע (ש"ח 832.75)
- שפל (ש"ח 1,027.82)

הסטוריית צריכה בקוט"ש

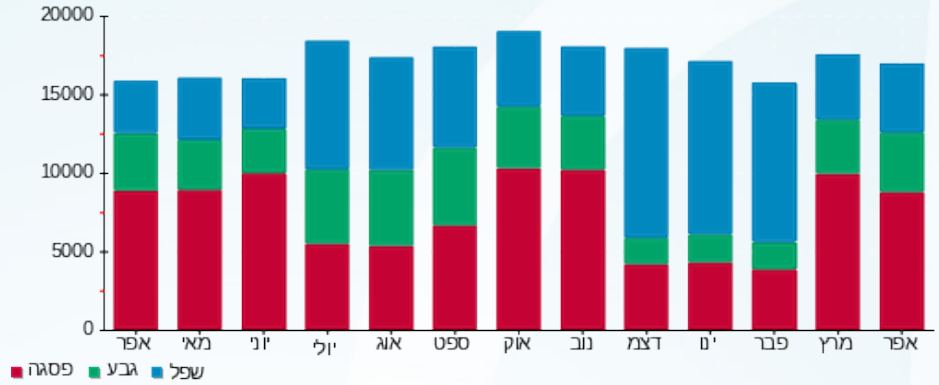

08/05/22

תאריך הפקדה:

שם דייר: 247 - ריפליי

30/04/22

תאריך קריאה נוכחית:

שם אתר: קניון אבנת

01/04/22

תאריך קריאה קודמת:

לקוח/ה נכבד/ה, אנו מתכבדים להגיש את חישוב צריכת החשמל לתקופה **01/04/22 - 30/04/22**:

247 - ריפליי - 5 - 00024317(3x32)

סוג תעריף	סוג צריכה	קריאה קודמת	קריאה נוכחית	סה"כ צריכה בקוט"ש	מחיר לקוט"ש בא"ג	סה"כ לתשלום
			30/04/22	01/04/22	פרטי חשבון עבור תאריכים:	
777	פסגה	342,948.58	344,319.82	1,371.24	46.64	639.55 ₪
778	גבע	183,973.99	184,408.91	434.92	38.61	167.92 ₪
779	שפל	110,165.97	110,618.43	452.47	31.90	144.34 ₪

חלק יחסי מצריכת חשמל מגדלי קירור

סוג תעריף	סוג צריכה	קריאה קודמת	קריאה נוכחית	סה"כ צריכה בקוט"ש	מחיר לקוט"ש בא"ג	סה"כ לתשלום
			30/04/22	01/04/22	פרטי חשבון עבור תאריכים:	
777	פסגה			517.617	46.64	241.42 ₪
778	גבע			238.471	38.61	92.07 ₪
779	שפל			112.337	31.90	35.84 ₪

סה"כ לדייר:

פסגה	גבע	שפל	סה"כ	שיא ביקוש
1,888.86	673.39	564.80	3,127.05	13.07
₪ 880.96	₪ 260.00	₪ 180.17	₪ 1,321.13	

סה"כ צריכה
סה"כ לתשלום

214.45 ₪	תשלום קבוע	
5.68 ₪	תשלום עבור גודל חיבור בKVA (3x32)	
1,541.26 ₪	סה"כ לתשלום	לא כולל מע"מ

התפלגות חיוב בש"ח לפי תע"ז

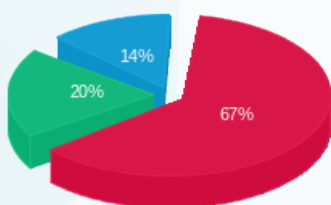

פסגה (880.96 ₪) 67%
גבע (260.00 ₪) 20%
שפל (180.17 ₪) 14%

הסטוריית צריכה בקוט"ש

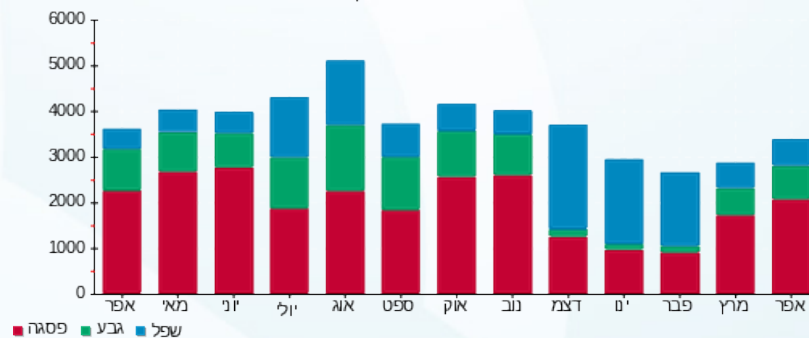

08/05/22 תאריך הפקה:
 30/04/22 תאריך קריאה נוכחית:
 01/04/22 תאריך קריאה קודמת:

שם דייר: 248-קיווי
 שם אתר: קניון אבנת

לקוח/ה נכבד/ה, אנו מתכבדים להגיש את חישוב צריכת החשמל לתקופה 01/04/22 - 30/04/22:

248-קיווי - 3 - 00024317(3x25)

סוג תעריף	סוג צריכה	קריאה קודמת	קריאה נוכחית	סה"כ צריכה בקוט"ש	מחיר לקוט"ש בא"ג	סה"כ לתשלום
			30/04/22	01/04/22	פרטי חשבון עבור תאריכים:	
777	פסגה	232,753.19	233,861.37	1,108.19	46.64	516.86 ₪
778	גבע	122,962.70	123,226.34	263.63	38.61	101.79 ₪
779	שפל	99,873.57	100,077.17	203.60	31.90	64.95 ₪

חלק יחסי מצריכת חשמל מגדלי קירור

סוג תעריף	סוג צריכה	קריאה קודמת	קריאה נוכחית	סה"כ צריכה בקוט"ש	מחיר לקוט"ש בא"ג	סה"כ לתשלום
			30/04/22	01/04/22	פרטי חשבון עבור תאריכים:	
777	פסגה			258.808	46.64	120.71 ₪
778	גבע			119.236	38.61	46.04 ₪
779	שפל			56.168	31.90	17.92 ₪

סה"כ לדירה:

פסגה	גבע	שפל	סה"כ	שיא ביקוש
1,367.00	382.87	259.77	2,009.64	8.47
₪ 637.57	₪ 147.83	₪ 82.87	₪ 868.26	

סה"כ צריכה
 סה"כ לתשלום

214.45 ₪	תשלום קבוע	
4.44 ₪	תשלום עבור גודל חיבור בKVA (3x25)	
1,087.15 ₪	סה"כ לתשלום	לא כולל מע"מ

התפלגות חיוב בש"ח לפי תע"ז

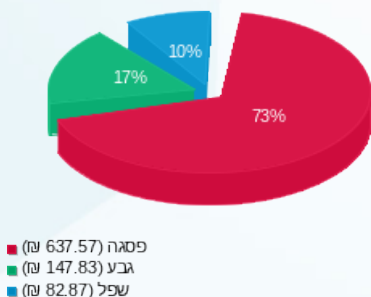

הסטוריית צריכה בקוט"ש

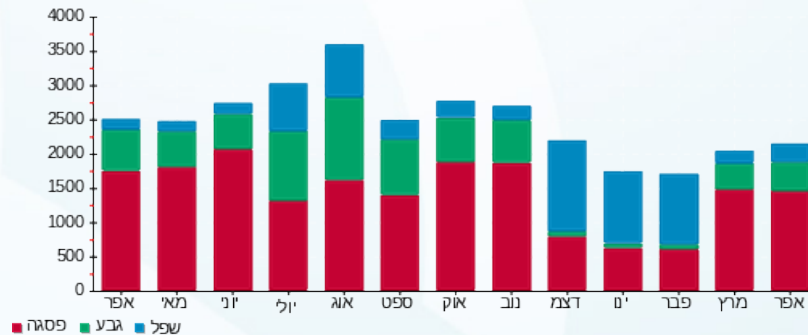



08/05/22

תאריך הפקה:

שם דייר: 249 בובי בראון

30/04/22

תאריך קריאה נוכחית:

שם אתר: קניון אבנת

01/04/22

תאריך קריאה קודמת:

לקוח/ה נכבד/ה, אנו מתכבדים להגיש את חישוב צריכת החשמל לתקופה 01/04/22 - 30/04/22:

בובי בראון - 1 - 16048038(3x40)

סוג תעריף	סוג צריכה	קריאה קודמת	קריאה נוכחית	סה"כ צריכה בקוט"ש	מחיר לקוט"ש בא"ג	סה"כ לתשלום
			30/04/22	01/04/22	פרטי חשבון עבור תאריכים:	
777	פסגה	64,524.15	65,358.90	834.75	46.64	389.33 ₪
778	גבע	24,323.45	24,616.30	292.85	38.61	113.07 ₪
779	שפל	32,465.95	32,636.20	170.25	31.90	54.31 ₪

חלק יחסי מצריכת חשמל מגדלי קירור

סוג תעריף	סוג צריכה	קריאה קודמת	קריאה נוכחית	סה"כ צריכה בקוט"ש	מחיר לקוט"ש בא"ג	סה"כ לתשלום
			30/04/22	01/04/22	פרטי חשבון עבור תאריכים:	
777	פסגה			135.566	46.64	63.23 ₪
778	גבע			62.457	38.61	24.11 ₪
779	שפל			29.422	31.90	9.39 ₪

סה"כ לדירה:

פסגה	גבע	שפל	סה"כ	שיא ביקוש
970.32	355.31	199.67	1,525.29	8.55
₪ 452.56	₪ 137.18	₪ 63.70	₪ 653.43	

סה"כ צריכה

סה"כ לתשלום

214.45 ₪	תשלום קבוע	
7.10 ₪	תשלום עבור גודל חיבור בKVA (3x40)	
874.99 ₪	סה"כ לתשלום	לא כולל מע"מ

התפלגות חיוב בש"ח לפי תע"ז

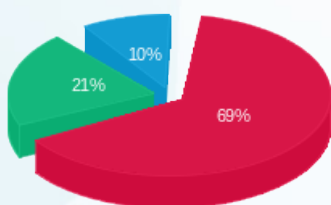

פסגה (452.56 ₪) 69%
גבע (137.18 ₪) 21%
שפל (63.70 ₪) 10%

הסטוריית צריכה בקוט"ש

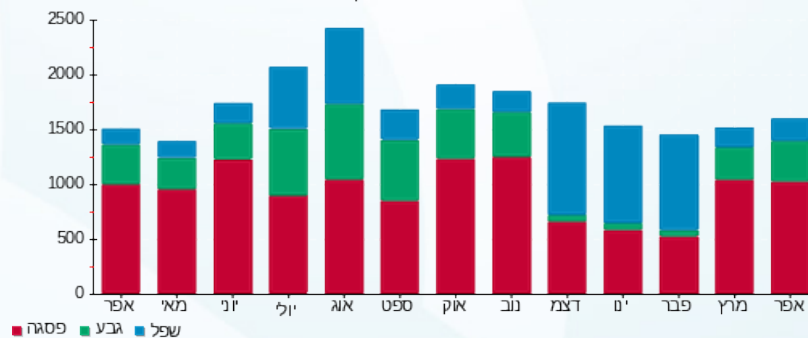



08/05/22 תאריך הפקה:
 30/04/22 תאריך קריאה נוכחית:
 01/04/22 תאריך קריאה קודמת:

שם דייר: 249-250 ביגה
שם אתר: קניון אבנת

לקוח/ה נכבד/ה, אנו מתכבדים להגיש את חישוב צריכת החשמל לתקופה 01/04/22 - 30/04/22:

249-250 ביגה - 2 - 00024622 (3x100)

סוג תעריף	סוג צריכה	קריאה קודמת	קריאה נוכחית	סה"כ צריכה בקוט"ש	מחיר לקוט"ש בא"ג	סה"כ לתשלום
פרטי חשבון עבור תאריכים:						
777	פסגה	01/04/22	30/04/22	5,714.01	46.64	2,665.01 ₪
778	גבע	175,884.31	177,846.72	1,962.41	38.61	757.69 ₪
779	שפל	348,042.50	350,157.69	2,115.19	31.90	674.75 ₪

מיזוג אוויר

סוג תעריף	סוג צריכה	קריאה קודמת	קריאה נוכחית	סה"כ צריכה בקוט"ש	מחיר לקוט"ש בא"ג	סה"כ לתשלום
פרטי חשבון עבור תאריכים:						
777	פסגה	01/04/22	30/04/22	328.645	46.64	153.28 ₪
778	גבע			151.410	38.61	58.46 ₪
779	שפל			71.325	31.90	22.75 ₪

מנדפים להעמסה

סוג תעריף	סוג צריכה	קריאה קודמת	קריאה נוכחית	סה"כ צריכה בקוט"ש	מחיר לקוט"ש בא"ג	סה"כ לתשלום
פרטי חשבון עבור תאריכים:						
777	פסגה	01/04/22	30/04/22	1,501.247	46.64	700.18 ₪
778	גבע			618.840	38.61	238.93 ₪
779	שפל			406.954	31.90	129.82 ₪

סה"כ לדייר:

פסגה	גבע	שפל	סה"כ	שיא ביקוש
7,543.90	2,732.66	2,593.47	12,870.03	41.22
₪ 3,518.47	₪ 1,055.08	₪ 827.32	₪ 5,400.87	

סה"כ צריכה
 סה"כ לתשלום

214.45 ₪	תשלום קבוע	
17.75 ₪	תשלום עבור גודל חיבור ב KVA (3x100)	
5,633.07 ₪	סה"כ לתשלום	לא כולל מע"מ





התפלגות חיוב בש"ח לפי תעו"ז

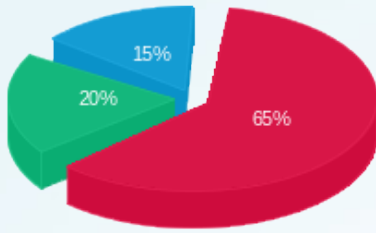

פסגה (3,518.47 ש"ח)
 גבע (1,055.08 ש"ח)
 שפל (827.32 ש"ח)

הסטוריית צריכה בקוט"ש

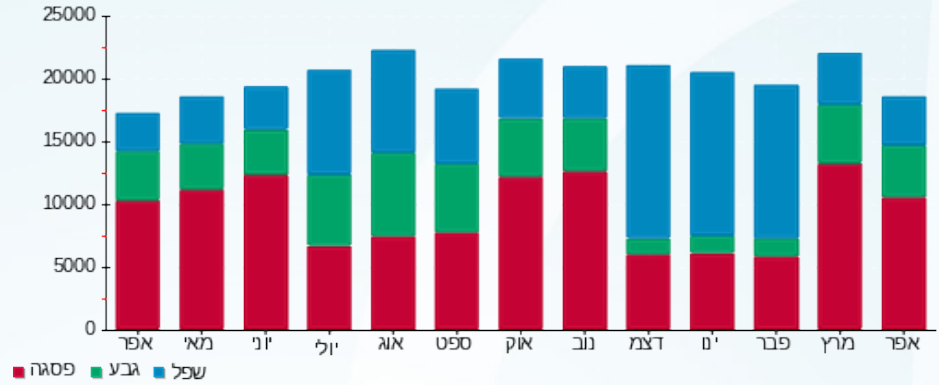



08/05/22

תאריך הפקה:

שם דייר: 249.1-מחסן רולדין

30/04/22

תאריך קריאה נוכחית:

שם אתר: קניון אבנת

01/04/22

תאריך קריאה קודמת:

לקוח/ה נכבד/ה, אנו מתכבדים להגיש את חישוב צריכת החשמל לתקופה 01/04/22 - 30/04/22:

249.1-מחסן רולדין - 7 - 00023702(0x0)

סוג תעריף	סוג צריכה	קריאה קודמת	קריאה נוכחית	סה"כ צריכה בקוט"ש	מחיר לקוט"ש בא"ג	סה"כ לתשלום
פרטי חשבון עבור תאריכים:						
777	פסגה	01/04/22	30/04/22	545.74	46.64	254.53 ₪
778	גבע	58,006.49	58,219.79	213.30	38.61	82.36 ₪
779	שפל	104,690.50	105,237.05	546.55	31.90	174.35 ₪

סה"כ לדיר:

פסגה	גבע	שפל	סה"כ	שיא ביקוש
545.74	213.30	546.55	1,305.59	2.79
254.53 ₪	82.36 ₪	174.35 ₪	511.24 ₪	

סה"כ צריכה

סה"כ לתשלום

214.45 ₪	תשלום קבוע	
0.00 ₪	תשלום עבור גודל חיבור בKVA (0x0)	
725.69 ₪	סה"כ לתשלום	לא כולל מע"מ

התפלגות חיוב בש"ח לפי תעו"ז

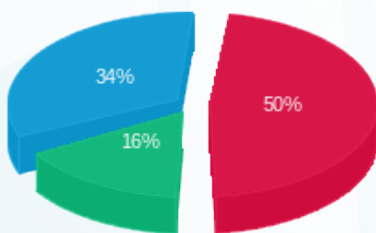

- פסגה (254.53 ₪)
- גבע (82.36 ₪)
- שפל (174.35 ₪)

הסטוריית צריכה בקוט"ש

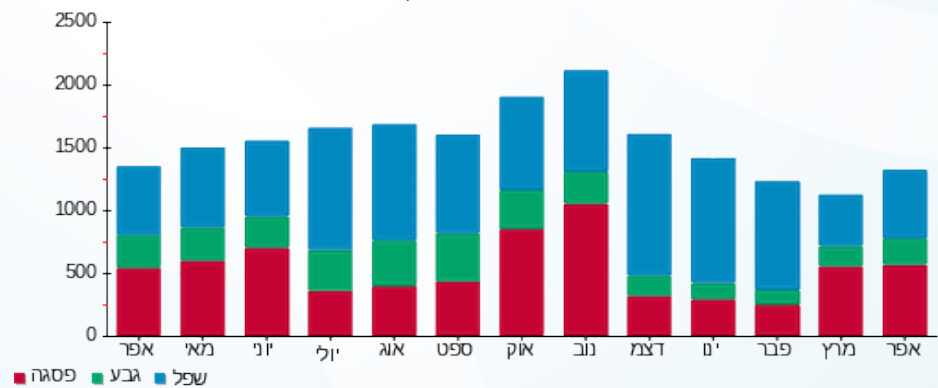



08/05/22

תאריך הפקדה:

שם דייר: 249.2 ביגה

30/04/22

תאריך קריאה נוכחית:

שם אתר: קניון אבנת

01/04/22

תאריך קריאה קודמת:

לקוח/ה נכבד/ה, אנו מתכבדים להגיש את חישוב צריכת החשמל לתקופה 01/04/22 - 30/04/22:

249.2 ביגה - 4 - (0x0)00024309

סוג תעריף	סוג צריכה	קריאה קודמת	קריאה נוכחית	סה"כ צריכה בקוט"ש	מחיר לקוט"ש בא"ג	סה"כ לתשלום
פרטי חשבון עבור תאריכים:						
		01/04/22	30/04/22			
777	פסגה	153,615.55	154,581.99	966.44	46.64	450.75 ₪
778	גבע	110,904.69	111,283.23	378.54	38.61	146.15 ₪
779	שפל	225,124.40	226,106.57	982.18	31.90	313.31 ₪

סה"כ לדייר:

פסגה	גבע	שפל	סה"כ	שיא ביקוש
966.44	378.54	982.18	2,327.15	5.04
₪ 450.75	₪ 146.15	₪ 313.31	₪ 910.21	

סה"כ צריכה

סה"כ לתשלום

214.45 ₪	תשלום קבוע	
0.00 ₪	תשלום עבור גודל חיבור בKVA (0x0)	
1,124.66 ₪	סה"כ לתשלום	לא כולל מע"מ

התפלגות חיוב בש"ח לפי תע"ז

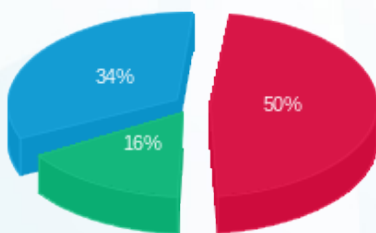

- פסגה (₪ 450.75)
- גבע (₪ 146.15)
- שפל (₪ 313.31)

הסטוריית צריכה בקוט"ש

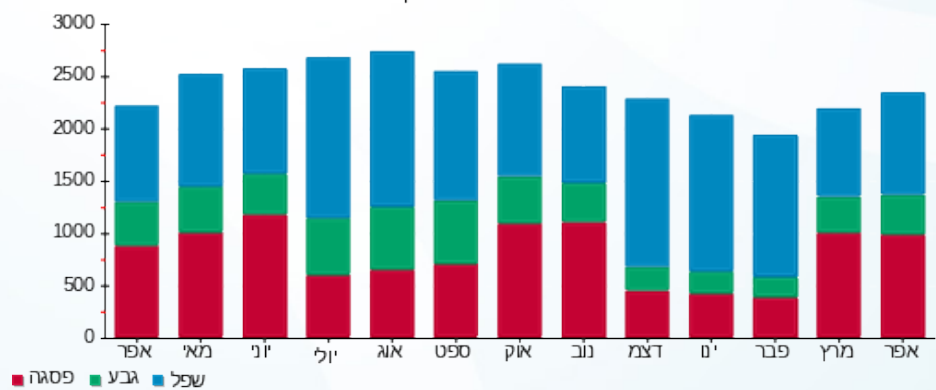

- פסגה
- גבע
- שפל





08/05/22

תאריך הפקה:

שם דייר: 251- גנטלמן

30/04/22

תאריך קריאה נוכחית:

שם אתר: קניון אבנת

01/04/22

תאריך קריאה קודמת:

לקוח/ה נכבד/ה, אנו מתכבדים להגיש את חישוב צריכת החשמל לתקופה 01/04/22 - 30/04/22:

251- גנטלמן - 2 - 00024317(3x40)

סוג תעריף	סוג צריכה	קריאה קודמת	קריאה נוכחית	סה"כ צריכה בקוט"ש	מחיר לקוט"ש בא"ג	סה"כ לתשלום
			30/04/22	01/04/22	פרטי חשבון עבור תאריכים:	
777	פסגה	286,443.36	287,555.50	1,112.14	46.64	518.70 ₪
778	גבע	132,396.42	132,744.03	347.61	38.61	134.21 ₪
779	שפל	122,157.62	122,330.20	172.58	31.90	55.05 ₪

חלק יחסי מצריכת חשמל מגדלי קירור

סוג תעריף	סוג צריכה	קריאה קודמת	קריאה נוכחית	סה"כ צריכה בקוט"ש	מחיר לקוט"ש בא"ג	סה"כ לתשלום
			30/04/22	01/04/22	פרטי חשבון עבור תאריכים:	
777	פסגה			230.052	46.64	107.30 ₪
778	גבע			105.987	38.61	40.92 ₪
779	שפל			49.927	31.90	15.93 ₪

סה"כ לדירה:

פסגה	גבע	שפל	סה"כ	שיא ביקוש
1,342.19	453.60	222.51	2,018.29	8.95
₪ 626.00	₪ 175.14	₪ 70.98	₪ 872.11	

סה"כ צריכה

סה"כ לתשלום

214.45 ₪	תשלום קבוע	
7.10 ₪	תשלום עבור גודל חיבור בKVA (3x40)	
1,093.66 ₪	סה"כ לתשלום	לא כולל מע"מ

התפלגות חיוב בש"ח לפי תע"ז

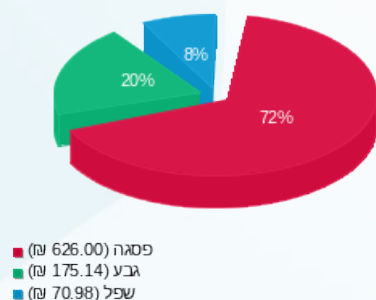

הסטוריית צריכה בקוט"ש

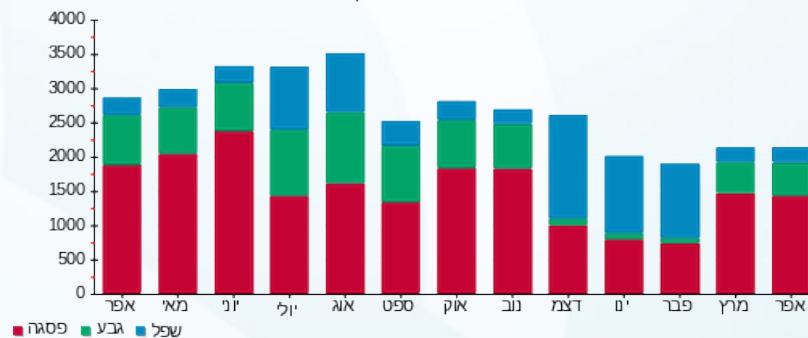



08/05/22

תאריך הפקה:

שם דייר: 253-הבורסה לתכשיטים

30/04/22

תאריך קריאה נוכחית:

שם אתר: קניון אבנת

01/04/22

תאריך קריאה קודמת:

לקוח/ה נכבד/ה, אנו מתכבדים להגיש את חישוב צריכת החשמל לתקופה 01/04/22 - 30/04/22:

253-הבורסה לתכשיטים - 6 - 00024317(3x25)

סוג תעריף	סוג צריכה	קריאה קודמת	קריאה נוכחית	סה"כ צריכה בקוט"ש	מחיר לקוט"ש בא"ג	סה"כ לתשלום
			30/04/22	01/04/22	פרטי חשבון עבור תאריכים:	
777	פסגה	184,334.84	185,220.51	885.67	46.64	413.08 ₪
778	גבע	103,981.32	104,253.08	271.76	38.61	104.93 ₪
779	שפל	59,484.02	59,607.23	123.21	31.90	39.30 ₪

חלק יחסי מצריכת חשמל מגדלי קירור

סוג תעריף	סוג צריכה	קריאה קודמת	קריאה נוכחית	סה"כ צריכה בקוט"ש	מחיר לקוט"ש בא"ג	סה"כ לתשלום
			30/04/22	01/04/22	פרטי חשבון עבור תאריכים:	
777	פסגה			160.215	46.64	74.72 ₪
778	גבע			73.813	38.61	28.50 ₪
779	שפל			34.771	31.90	11.09 ₪

סה"כ לדירה:

פסגה	גבע	שפל	סה"כ	שיא ביקוש
1,045.89	345.58	157.98	1,549.44	4.79
₪ 487.80	₪ 133.43	₪ 50.40	₪ 671.62	

סה"כ צריכה

סה"כ לתשלום

214.45 ₪	תשלום קבוע	
4.44 ₪	תשלום עבור גודל חיבור בKVA (3x25)	
890.51 ₪	סה"כ לתשלום	לא כולל מע"מ

התפלגות חיוב בש"ח לפי תע"ז

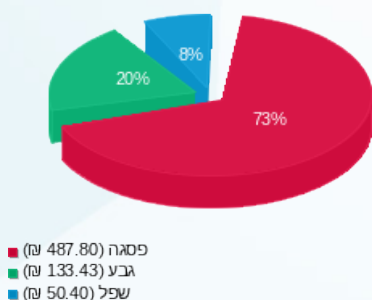

הסטוריית צריכה בקוט"ש

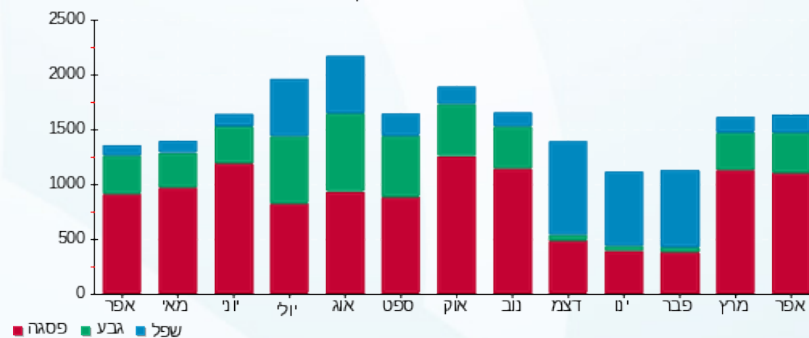

08/05/22 תאריך הפקה:
 30/04/22 תאריך קריאה נוכחית:
 01/04/22 תאריך קריאה קודמת:

שם דייר: 254-היינס
 שם אתר: קניון אבנת

לקוח/ה נכבד/ה, אנו מתכבדים להגיש את חישוב צריכת החשמל לתקופה 01/04/22 - 30/04/22:

254-היינס - 7 - 00024318 (3x63)

סוג תעריף	סוג צריכה	קריאה קודמת	קריאה נוכחית	סה"כ צריכה בקוט"ש	מחיר לקוט"ש בא"ג	סה"כ לתשלום
			30/04/22	01/04/22	פרטי חשבון עבור תאריכים:	
777	פסגה	491,303.44	493,004.78	1,701.34	46.64	793.50 ₪
778	גבע	298,594.09	299,043.85	449.75	38.61	173.65 ₪
779	שפל	178,334.27	178,565.41	231.14	31.90	73.73 ₪

חלק יחסי מצריכת חשמל מגדלי קירור

סוג תעריף	סוג צריכה	קריאה קודמת	קריאה נוכחית	סה"כ צריכה בקוט"ש	מחיר לקוט"ש בא"ג	סה"כ לתשלום
			30/04/22	01/04/22	פרטי חשבון עבור תאריכים:	
777	פסגה			447.779	46.64	208.84 ₪
778	גבע			206.297	38.61	79.65 ₪
779	שפל			97.180	31.90	31.00 ₪

סה"כ לדירה:

פסגה	גבע	שפל	סה"כ	שיא ביקוש
2,149.12	656.05	328.32	3,133.49	9.72
1,002.35 ₪	253.30 ₪	104.73 ₪	1,360.38 ₪	

סה"כ צריכה
 סה"כ לתשלום

214.45 ₪	תשלום קבוע	
11.18 ₪	תשלום עבור גודל חיבור בKVA (3x63)	
1,586.02 ₪	סה"כ לתשלום	לא כולל מע"מ

התפלגות חיוב בש"ח לפי תע"ז

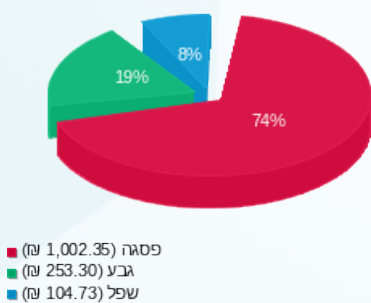

הסטוריית צריכה בקוט"ש

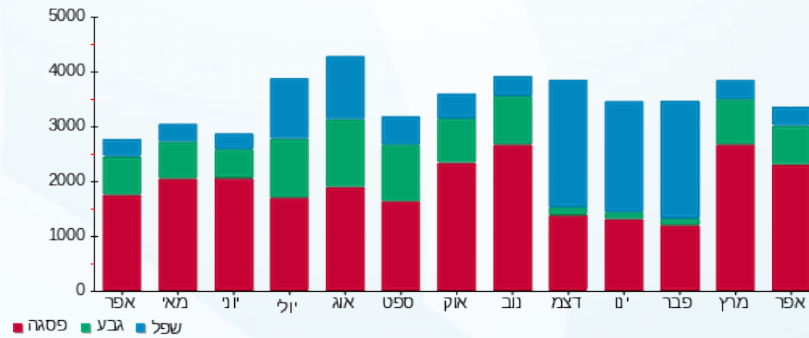



08/05/22

תאריך הפקה:

שם דייר: 254.1 נעלי פאפיה

30/04/22

תאריך קריאה נוכחית:

שם אתר: קניון אבנת

01/04/22

תאריך קריאה קודמת:

לקוח/ה נכבד/ה, אנו מתכבדים להגיש את חישוב צריכת החשמל לתקופה 01/04/22 - 30/04/22:

254.1 נעלי פאפיה - 3 - 16048038 (3x40)

סוג תעריף	סוג צריכה	קריאה קודמת	קריאה נוכחית	סה"כ צריכה בקוט"ש	מחיר לקוט"ש בא"ג	סה"כ לתשלום
			30/04/22	01/04/22	פרטי חשבון עבור תאריכים:	
777	פסגה	48,566.80	49,359.35	792.55	46.64	369.65 ₪
778	גבע	17,948.45	18,249.30	300.85	38.61	116.16 ₪
779	שפל	18,647.75	18,779.50	131.75	31.90	42.03 ₪

חלק יחסי מצריכת חשמל מגדלי קירור

סוג תעריף	סוג צריכה	קריאה קודמת	קריאה נוכחית	סה"כ צריכה בקוט"ש	מחיר לקוט"ש בא"ג	סה"כ לתשלום
			30/04/22	01/04/22	פרטי חשבון עבור תאריכים:	
777	פסגה			320.429	46.64	149.45 ₪
778	גבע			147.625	38.61	57.00 ₪
779	שפל			69.542	31.90	22.18 ₪

סה"כ לדייר:

פסגה	גבע	שפל	סה"כ	שיא ביקוש
1,112.98	448.48	201.29	1,762.75	5.39
₪ 519.09	₪ 173.16	₪ 64.21	₪ 756.46	

סה"כ צריכה
סה"כ לתשלום

214.45 ₪	תשלום קבוע	
7.10 ₪	תשלום עבור גודל חיבור בKVA (3x40)	
978.01 ₪	סה"כ לתשלום	לא כולל מע"מ

התפלגות חיוב בש"ח לפי תע"ז

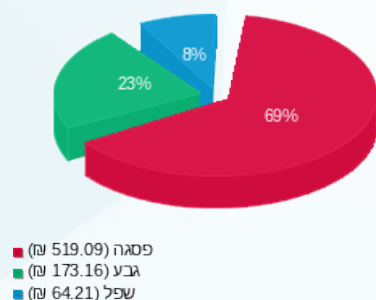

הסטוריית צריכה בקוט"ש

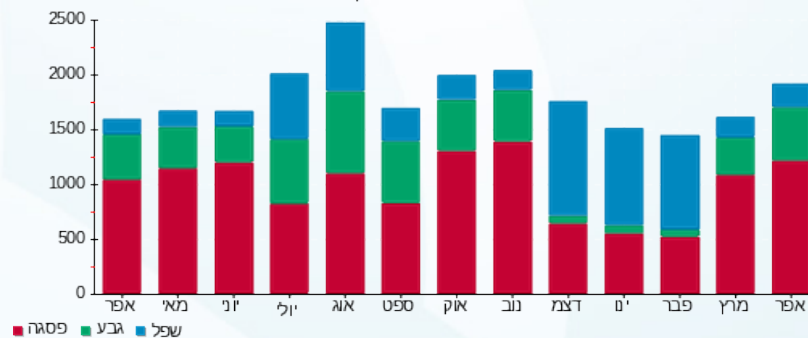

08/05/22

תאריך הפקה:

שם דייר: 254.2 - תפור עלי

30/04/22

תאריך קריאה נוכחית:

שם אתר: קניון אבנת

01/04/22

תאריך קריאה קודמת:

לקוח/ה נכבד/ה, אנו מתכבדים להגיש את חישוב צריכת החשמל לתקופה **01/04/22 - 30/04/22**:

254.2 - תפור עלי - 7 - 00024317 (3x20)

סוג תעריף	סוג צריכה	קריאה קודמת	קריאה נוכחית	סה"כ צריכה בקוט"ש	מחיר לקוט"ש בא"ג	סה"כ לתשלום
			30/04/22	01/04/22	פרטי חשבון עבור תאריכים:	
777	פסגה	176,416.70	177,269.60	852.89	46.64	397.79 ₪
778	גבע	80,595.55	80,843.43	247.88	38.61	95.71 ₪
779	שפל	53,356.98	53,454.36	97.38	31.90	31.06 ₪

חלק יחסי מצריכת חשמל מגדלי קירור

סוג תעריף	סוג צריכה	קריאה קודמת	קריאה נוכחית	סה"כ צריכה בקוט"ש	מחיר לקוט"ש בא"ג	סה"כ לתשלום
			30/04/22	01/04/22	פרטי חשבון עבור תאריכים:	
777	פסגה			197.187	46.64	91.97 ₪
778	גבע			90.846	38.61	35.08 ₪
779	שפל			42.795	31.90	13.65 ₪

סה"כ לדירה:

פסגה	גבע	שפל	סה"כ	שיא ביקוש
1,050.08	338.73	140.17	1,528.98	6.95
₪ 489.76	₪ 130.78	₪ 44.72	₪ 665.26	

סה"כ צריכה
סה"כ לתשלום

214.45 ₪	תשלום קבוע	
3.55 ₪	תשלום עבור גודל חיבור בKVA (3x20)	
883.26 ₪	סה"כ לתשלום	לא כולל מע"מ

התפלגות חיוב בש"ח לפי תע"ז

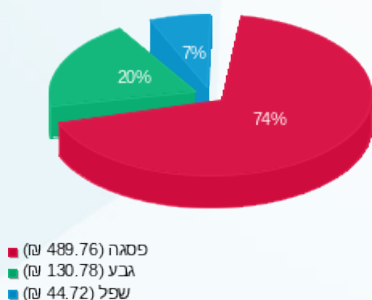

הסטוריית צריכה בקוט"ש

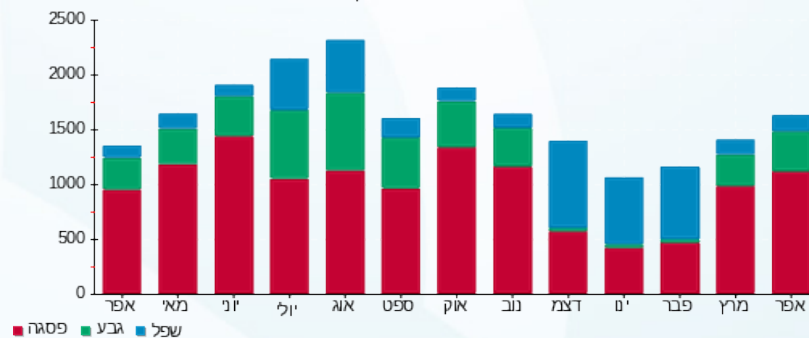

08/05/22 תאריך הפקדה:
 30/04/22 תאריך קריאה נוכחית:
 01/04/22 תאריך קריאה קודמת:

שם דייר: 254.2.1 - מחסן תפור עליו
 שם אתר: קניון אבנת

לקוח/ה נכבד/ה, אנו מתכבדים להגיש את חישוב צריכת החשמל לתקופה 01/04/22 - 30/04/22:

254.2.1 - מחסן תפור עליו - 8 - 00024310(0x0)

סוג תעריף	סוג צריכה	קריאה קודמת	קריאה נוכחית	סה"כ צריכה בקוט"ש	מחיר לקוט"ש בא"ג	סה"כ לתשלום
פרטי חשבון עבור תאריכים:						
777	פסגה	01/04/22	30/04/22	24.96	46.64	11.64 ₪
778	גבע	8,486.63	8,493.14	6.52	38.61	2.52 ₪
779	שפל	20,785.77	20,802.76	17.00	31.90	5.42 ₪

סה"כ לדייר:

פסגה	גבע	שפל	סה"כ	שיא ביקוש
24.96	6.52	17.00	48.47	0.75
11.64 ₪	2.52 ₪	5.42 ₪	19.58 ₪	

סה"כ צריכה
 סה"כ לתשלום

214.45 ₪	תשלום קבוע	
0.00 ₪	תשלום עבור גודל חיבור בKVA (0x0)	
234.03 ₪	סה"כ לתשלום	לא כולל מע"מ

התפלגות חיוב בש"ח לפי תע"ז

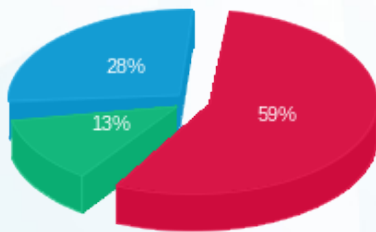

פסגה (11.64 ₪) ■
 גבע (2.52 ₪) ■
 שפל (5.42 ₪) ■

הסטוריית צריכה בקוט"ש

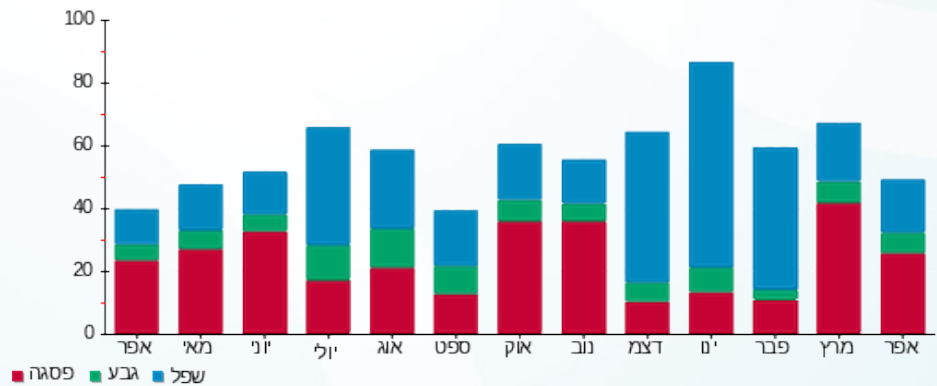

08/05/22 תאריך הפקה:
 30/04/22 תאריך קריאה נוכחית:
 01/04/22 תאריך קריאה קודמת:

שם דייר: 255-גלי
 שם אתר: קניון אבנת

לקוח/ה נכבד/ה, אנו מתכבדים להגיש את חישוב צריכת החשמל לתקופה 01/04/22 - 30/04/22:

255-גלי - 1 - 00024318(3x63)

סוג תעריף	סוג צריכה	קריאה קודמת	קריאה נוכחית	סה"כ צריכה בקוט"ש	מחיר לקוט"ש בא"ג	סה"כ לתשלום
			30/04/22	01/04/22	פרטי חשבון עבור תאריכים:	
777	פסגה	569,213.42	569,484.05	270.63	46.64	126.22 ₪
778	גבע	406,369.80	406,428.13	58.32	38.61	22.52 ₪
779	שפל	198,774.45	198,811.13	36.68	31.90	11.70 ₪

חלק יחסי מצריכת חשמל מגדלי קירור

סוג תעריף	סוג צריכה	קריאה קודמת	קריאה נוכחית	סה"כ צריכה בקוט"ש	מחיר לקוט"ש בא"ג	סה"כ לתשלום
			30/04/22	01/04/22	פרטי חשבון עבור תאריכים:	
777	פסגה			866.802	46.64	404.28 ₪
778	גבע			399.345	38.61	154.19 ₪
779	שפל			188.119	31.90	60.01 ₪

סה"כ לדירה:

פסגה	גבע	שפל	סה"כ	שיא ביקוש
1,137.44	457.67	224.80	1,819.90	5.35
₪ 530.50	₪ 176.71	₪ 71.71	₪ 778.92	

סה"כ צריכה
 סה"כ לתשלום

214.45 ₪	תשלום קבוע	
11.18 ₪	תשלום עבור גודל חיבור בKVA (3x63)	
1,004.55 ₪	סה"כ לתשלום	לא כולל מע"מ

התפלגות חיוב בש"ח לפי תע"ז

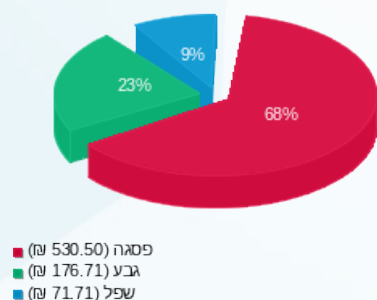

הסטוריית צריכה בקוט"ש

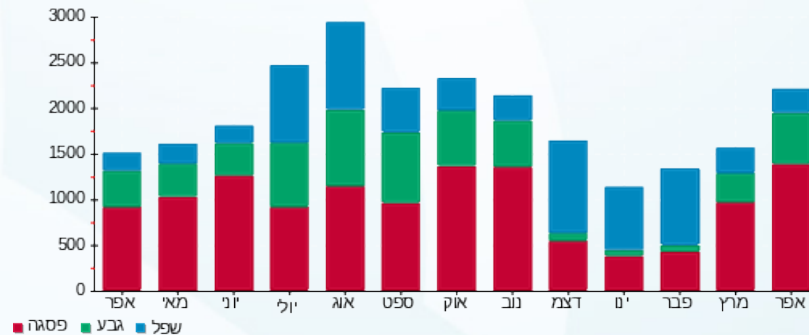

08/05/22 תאריך הפקה:
 30/04/22 תאריך קריאה נוכחית:
 01/04/22 תאריך קריאה קודמת:

שם דייר: 257-צומת ספרים
 שם אתר: קניון אבנת

לקוח/ה נכבד/ה, אנו מתכבדים להגיש את חישוב צריכת החשמל לתקופה 01/04/22 - 30/04/22:

257-צומת ספרים - 3 - 00024318(3x63)

סוג תעריף	סוג צריכה	קריאה קודמת	קריאה נוכחית	סה"כ צריכה בקוט"ש	מחיר לקוט"ש בא"ג	סה"כ לתשלום
			30/04/22	01/04/22	פרטי חשבון עבור תאריכים:	
777	פסגה	559,181.73	562,508.16	3,326.44	46.64	1,551.45 ₪
778	גבע	310,316.83	311,351.88	1,035.05	38.61	399.63 ₪
779	שפל	213,041.83	213,481.39	439.57	31.90	140.22 ₪

חלק יחסי מצריכת חשמל מגדלי קירור

סוג תעריף	סוג צריכה	קריאה קודמת	קריאה נוכחית	סה"כ צריכה בקוט"ש	מחיר לקוט"ש בא"ג	סה"כ לתשלום
			30/04/22	01/04/22	פרטי חשבון עבור תאריכים:	
777	פסגה			866.802	46.64	404.28 ₪
778	גבע			399.345	38.61	154.19 ₪
779	שפל			188.119	31.90	60.01 ₪

סה"כ לדירה:

פסגה	גבע	שפל	סה"כ	שיא ביקוש
4,193.24	1,434.40	627.69	6,255.33	17.55
1,955.73 ₪	553.82 ₪	200.23 ₪	2,709.78 ₪	

סה"כ צריכה
 סה"כ לתשלום

214.45 ₪	תשלום קבוע	
11.18 ₪	תשלום עבור גודל חיבור בKVA (3x63)	
2,935.41 ₪	סה"כ לתשלום	לא כולל מע"מ

התפלגות חיוב בש"ח לפי תע"ז

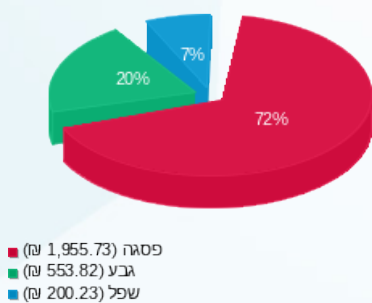

הסטוריית צריכה בקוט"ש

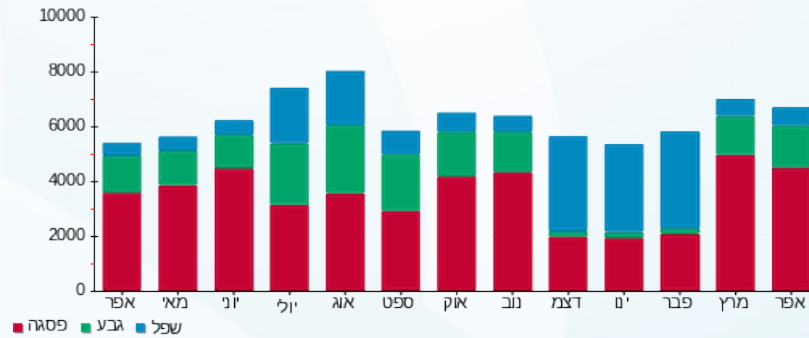

08/05/22 תאריך הפקה:
 30/04/22 תאריך קריאה נוכחית:
 01/04/22 תאריך קריאה קודמת:

שם דייר: 258-לורד קיטש
 שם אתר: קניון אבנת

לקוח/ה נכבד/ה, אנו מתכבדים להגיש את חישוב צריכת החשמל לתקופה 01/04/22 - 30/04/22:

258-לורד קיטש - 2 - 00024318(3x40)

סוג תעריף	סוג צריכה	קריאה קודמת	קריאה נוכחית	סה"כ צריכה בקוט"ש	מחיר לקוט"ש בא"ג	סה"כ לתשלום
		01/04/22	30/04/22			
777	פסגה	306,772.07	307,621.70	849.64	46.64	396.27 ₪
778	גבע	166,636.94	166,919.08	282.14	38.61	108.93 ₪
779	שפל	104,935.16	105,147.23	212.07	31.90	67.65 ₪

חלק יחסי מצריכת חשמל מגדלי קירור

סוג תעריף	סוג צריכה	קריאה קודמת	קריאה נוכחית	סה"כ צריכה בקוט"ש	מחיר לקוט"ש בא"ג	סה"כ לתשלום
		01/04/22	30/04/22			
777	פסגה			402.591	46.64	187.77 ₪
778	גבע			185.478	38.61	71.61 ₪
779	שפל			87.373	31.90	27.87 ₪

סה"כ לדירה:

פסגה	גבע	שפל	סה"כ	שיא ביקוש
1,252.23	467.62	299.44	2,019.29	8.46
₪ 584.04	₪ 180.55	₪ 95.52	₪ 860.11	

סה"כ צריכה
 סה"כ לתשלום

214.45 ₪	תשלום קבוע	
7.10 ₪	תשלום עבור גודל חיבור בKVA (3x40)	
1,081.66 ₪	סה"כ לתשלום	לא כולל מע"מ

התפלגות חיוב בש"ח לפי תע"ז

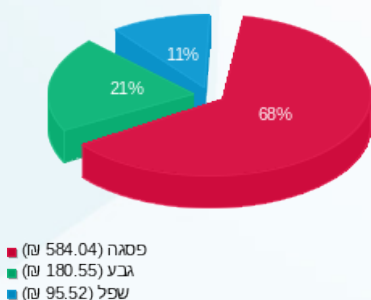

הסטוריית צריכה בקוט"ש

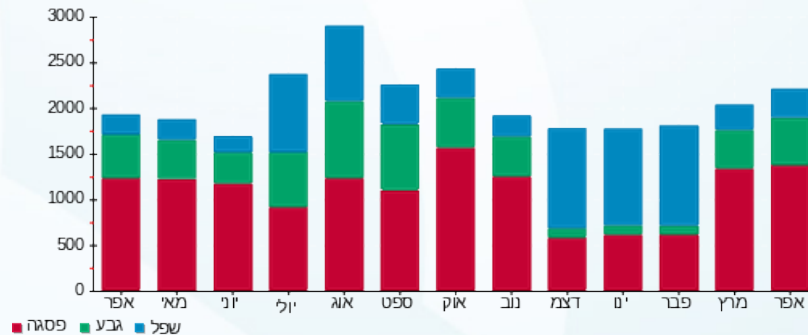



08/05/22

תאריך הפקה:

שם דייר: 259 - הארי

30/04/22

תאריך קריאה נוכחית:

שם אתר: קניון אבנת

01/04/22

תאריך קריאה קודמת:

לקוח/ה נכבד/ה, אנו מתכבדים להגיש את חישוב צריכת החשמל לתקופה 01/04/22 - 30/04/22:

259 - הארי - 8 - 00024318 (3x80)

סוג תעריף	סוג צריכה	קריאה קודמת	קריאה נוכחית	סה"כ צריכה בקוט"ש	מחיר לקוט"ש בא"ג	סה"כ לתשלום
			30/04/22	01/04/22	פרטי חשבון עבור תאריכים:	
777	פסגה	964,124.25	966,670.86	2,546.61	46.64	1,187.74 ₪
778	גבע	520,173.22	520,948.13	774.92	38.61	299.20 ₪
779	שפל	379,534.59	379,955.21	420.62	31.90	134.18 ₪

חלק יחסי מצריכת חשמל מגדלי קירור

סוג תעריף	סוג צריכה	קריאה קודמת	קריאה נוכחית	סה"כ צריכה בקוט"ש	מחיר לקוט"ש בא"ג	סה"כ לתשלום
			30/04/22	01/04/22	פרטי חשבון עבור תאריכים:	
777	פסגה			1,269.393	46.64	592.04 ₪
778	גבע			584.822	38.61	225.80 ₪
779	שפל			275.492	31.90	87.88 ₪

סה"כ לדירה:

פסגה	גבע	שפל	סה"כ	שיא ביקוש
3,816.00	1,359.74	696.11	5,871.85	26.01
1,779.78 ₪	525.00 ₪	222.06 ₪	2,526.84 ₪	

סה"כ צריכה
סה"כ לתשלום

214.45 ₪	תשלום קבוע	
14.20 ₪	תשלום עבור גודל חיבור בKVA (3x80)	
2,755.49 ₪	סה"כ לתשלום	לא כולל מע"מ

התפלגות חיוב בש"ח לפי תע"ז

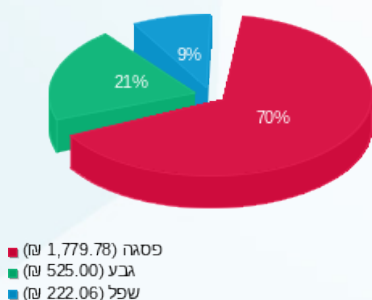

הסטוריית צריכה בקוט"ש

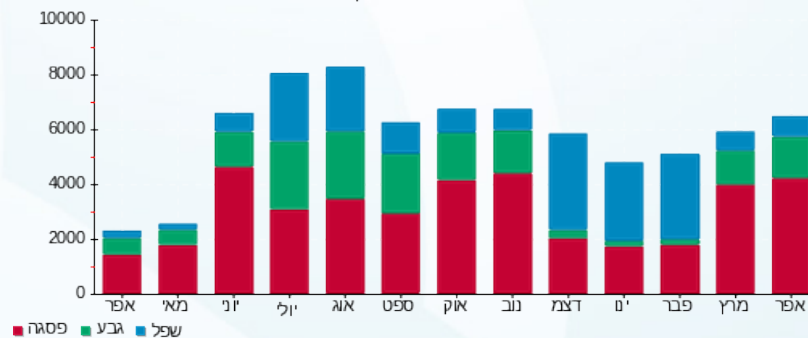

08/05/22 תאריך הפקה:
 30/04/22 תאריך קריאה נוכחית:
 01/04/22 תאריך קריאה קודמת:

שם דייר: 260-262-גולף אנד קו
 שם אתר: קניון אבנת

לקוח/ה נכבד/ה, אנו מתכבדים להגיש את חישוב צריכת החשמל לתקופה 01/04/22 - 30/04/22:

260-262-גולף אנד קו - 6 - 00024622(3x160)

סוג תעריף	סוג צריכה	קריאה קודמת	קריאה נוכחית	סה"כ צריכה בקוט"ש	מחיר לקוט"ש בא"ג	סה"כ לתשלום
פרטי חשבון עבור תאריכים:			01/04/22	30/04/22		
777	פסגה	460,039.74	465,956.50	5,916.75	46.64	2,759.57 ₪
778	גבע	171,764.60	173,951.60	2,187.00	38.61	844.40 ₪
779	שפל	205,872.13	206,559.48	687.36	31.90	219.27 ₪

חלק יחסי מצריכת חשמל מגדלי קירור

סוג תעריף	סוג צריכה	קריאה קודמת	קריאה נוכחית	סה"כ צריכה בקוט"ש	מחיר לקוט"ש בא"ג	סה"כ לתשלום
פרטי חשבון עבור תאריכים:			01/04/22	30/04/22		
777	פסגה			1,639.119	46.64	764.49 ₪
778	גבע			755.159	38.61	291.57 ₪
779	שפל			355.733	31.90	113.48 ₪

סה"כ לדירה:

פסגה	גבע	שפל	סה"כ	שיא ביקוש
7,555.87	2,942.16	1,043.09	11,541.12	38.08
₪ 3,524.06	₪ 1,135.97	₪ 332.75	₪ 4,992.77	

214.45 ₪	תשלום קבוע	
28.40 ₪	תשלום עבור גודל חיבור בKVA (3x160)	
5,235.62 ₪	סה"כ לתשלום	לא כולל מע"מ

התפלגות חיוב בש"ח לפי תע"ז

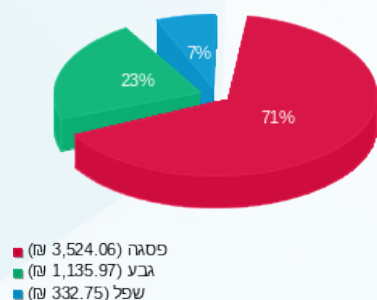

הסטוריית צריכה בקוט"ש

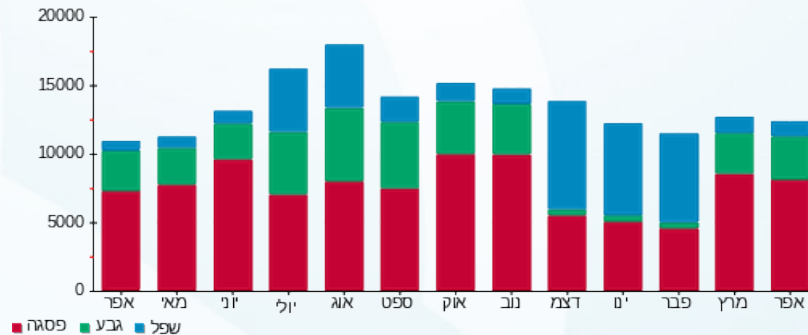

08/05/22

תאריך הפקדה:

שם דייר: 263 - דלתא (פומה)

30/04/22

תאריך קריאה נוכחית:

שם אתר: קניון אבנת

01/04/22

תאריך קריאה קודמת:

לקוח/ה נכבד/ה, אנו מתכבדים להגיש את חישוב צריכת החשמל לתקופה **01/04/22 - 30/04/22**:

דלתא (פומה) - 1 - (3x25)00023699

סוג תעריף	סוג צריכה	קריאה קודמת	קריאה נוכחית	סה"כ צריכה בקוט"ש	מחיר לקוט"ש בא"ג	סה"כ לתשלום
			30/04/22	01/04/22	פרטי חשבון עבור תאריכים:	
777	פסגה	162,439.68	162,579.67	139.99	46.64	162,579.67
778	גבע	98,939.25	98,982.43	43.18	38.61	98,982.43
779	שפל	65,646.47	65,761.84	115.37	31.90	65,761.84

חלק יחסי מצריכת חשמל מגדלי קירור

סוג תעריף	סוג צריכה	קריאה קודמת	קריאה נוכחית	סה"כ צריכה בקוט"ש	מחיר לקוט"ש בא"ג	סה"כ לתשלום
			30/04/22	01/04/22	פרטי חשבון עבור תאריכים:	
777	פסגה			197.187	46.64	91.97
778	גבע			90.846	38.61	35.08
779	שפל			42.795	31.90	13.65

סה"כ לדייר:

פסגה	גבע	שפל	סה"כ	שיא ביקוש
337.17	134.02	158.16	629.36	2.36
157.26 ₪	51.75 ₪	50.45 ₪	259.46 ₪	

סה"כ צריכה

סה"כ לתשלום

214.45 ₪	תשלום קבוע	
4.44 ₪	תשלום עבור גודל חיבור בKVA (3x25)	
478.35 ₪	סה"כ לתשלום	לא כולל מע"מ

התפלגות חיוב בש"ח לפי תע"ז

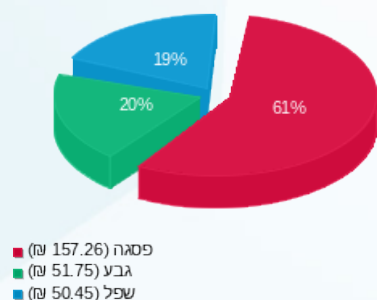

הסטוריית צריכה בקוט"ש

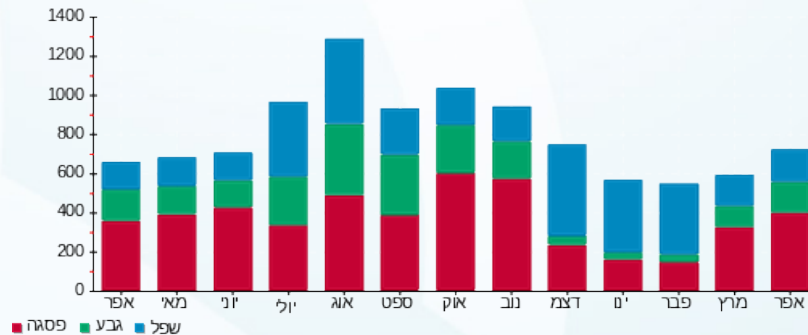

08/05/22 תאריך הפקה:
 30/04/22 תאריך קריאה נוכחית:
 01/04/22 תאריך קריאה קודמת:

שם דייר: 264-תמנון
 שם אתר: קניון אבנת

לקוח/ה נכבד/ה, אנו מתכבדים להגיש את חישוב צריכת החשמל לתקופה 01/04/22 - 30/04/22:

264-תמנון - 5 - 00013177(3x80)

סוג תעריף	סוג צריכה	קריאה קודמת	קריאה נוכחית	סה"כ צריכה בקוט"ש	מחיר לקוט"ש בא"ג	סה"כ לתשלום
פרטי חשבון עבור תאריכים:			01/04/22	30/04/22		
777	פסגה	333,746.69	337,096.44	3,349.74	46.64	1,562.32 ₪
778	גבע	131,154.64	132,242.03	1,087.39	38.61	419.84 ₪
779	שפל	160,042.23	160,537.19	494.96	31.90	157.89 ₪

חלק יחסי מצריכת חשמל מגדלי קירור

סוג תעריף	סוג צריכה	קריאה קודמת	קריאה נוכחית	סה"כ צריכה בקוט"ש	מחיר לקוט"ש בא"ג	סה"כ לתשלום
פרטי חשבון עבור תאריכים:			01/04/22	30/04/22		
777	פסגה			928.423	46.64	433.02 ₪
778	גבע			427.734	38.61	165.15 ₪
779	שפל			201.493	31.90	64.28 ₪

סה"כ לדייר:

פסגה	גבע	שפל	סה"כ	שיא ביקוש
4,278.17	1,515.12	696.46	6,489.74	17.34
1,995.34 ₪	584.99 ₪	222.17 ₪	2,802.49 ₪	

סה"כ צריכה
 סה"כ לתשלום

214.45 ₪	תשלום קבוע	
14.20 ₪	תשלום עבור גודל חיבור בKVA (3x80)	
3,031.15 ₪	סה"כ לתשלום	לא כולל מע"מ

התפלגות חיוב בש"ח לפי תע"ז

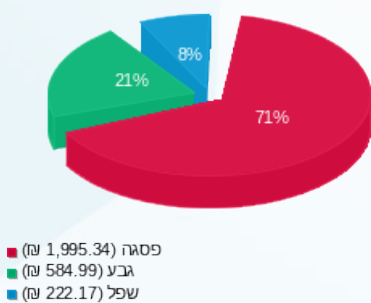

הסטוריית צריכה בקוט"ש

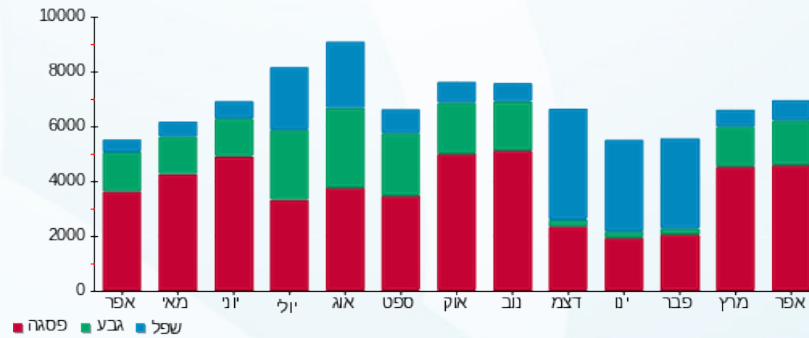



08/05/22

תאריך הפקה:

שם דייר: 265-סחוט

30/04/22

תאריך קריאה נוכחית:

שם אתר: קניון אבנת

01/04/22

תאריך קריאה קודמת:

לקוח/ה נכבד/ה, אנו מתכבדים להגיש את חישוב צריכת החשמל לתקופה 01/04/22 - 30/04/22:

265-סחוט - 7 - 00023527(3x40)

סוג תעריף	סוג צריכה	קריאה קודמת	קריאה נוכחית	סה"כ צריכה בקוט"ש	מחיר לקוט"ש בא"ג	סה"כ לתשלום
פרטי חשבון עבור תאריכים:						
		01/04/22	30/04/22			
777	פסגה	217,639.98	219,855.09	2,215.12	46.64	1,033.13 ₪
778	גבע	144,136.82	144,988.49	851.67	38.61	328.83 ₪
779	שפל	276,509.73	278,193.86	1,684.13	31.90	537.24 ₪

סה"כ לדייר:

פסגה	גבע	שפל	סה"כ	שיא ביקוש
2,215.12	851.67	1,684.13	4,750.92	11.36
1,033.13 ₪	328.83 ₪	537.24 ₪	1,899.20 ₪	

סה"כ צריכה

סה"כ לתשלום

214.45 ₪	תשלום קבוע	
7.10 ₪	תשלום עבור גודל חיבור בKVA (3x40)	
2,120.75 ₪	סה"כ לתשלום	לא כולל מע"מ

התפלגות חיוב בש"ח לפי תעו"ז

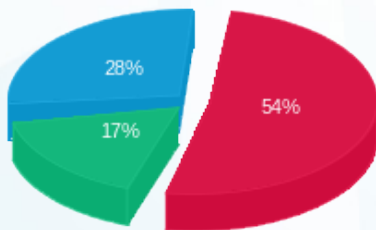

■ פסגה (1,033.13 ₪)
 ■ גבע (328.83 ₪)
 ■ שפל (537.24 ₪)

הסטוריית צריכה בקוט"ש

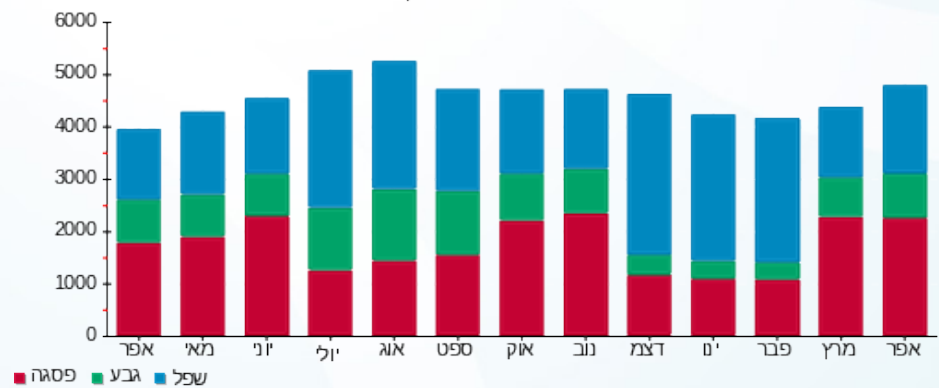

08/05/22 תאריך הפקה:
 30/04/22 תאריך קריאה נוכחית:
 01/04/22 תאריך קריאה קודמת:

שם דייר: 265.1-מחסן סחוט
 שם אתר: קניון אבנת

לקוח/ה נכבד/ה, אנו מתכבדים להגיש את חישוב צריכת החשמל לתקופה 01/04/22 - 30/04/22:

265.1-מחסן סחוט - 6 - 00024307(0x0)

סוג תעריף	סוג צריכה	קריאה קודמת	קריאה נוכחית	סה"כ צריכה בקוט"ש	מחיר לקוט"ש בא"ג	סה"כ לתשלום
פרטי חשבון עבור תאריכים:						
777	פסגה	01/04/22	30/04/22	477.47	46.64	222.69 ₪
778	גבע	40,356.78	40,554.06	197.28	38.61	76.17 ₪
779	שפל	92,388.27	92,916.17	527.90	31.90	168.40 ₪

סה"כ לדייר:

פסגה	גבע	שפל	סה"כ	שיא ביקוש
477.47	197.28	527.90	1,202.66	2.69
222.69 ₪	76.17 ₪	168.40 ₪	467.27 ₪	

סה"כ צריכה
 סה"כ לתשלום

214.45 ₪	תשלום קבוע	
0.00 ₪	תשלום עבור גודל חיבור בKVA (0x0)	
681.72 ₪	סה"כ לתשלום	לא כולל מע"מ

התפלגות חיוב בש"ח לפי תע"ז

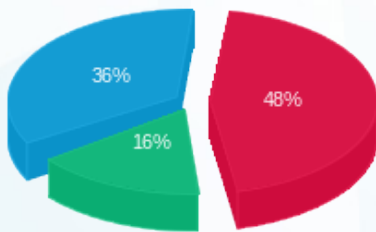

■ פסגה (222.69 ₪)
 ■ גבע (76.17 ₪)
 ■ שפל (168.40 ₪)

הסטוריית צריכה בקוט"ש

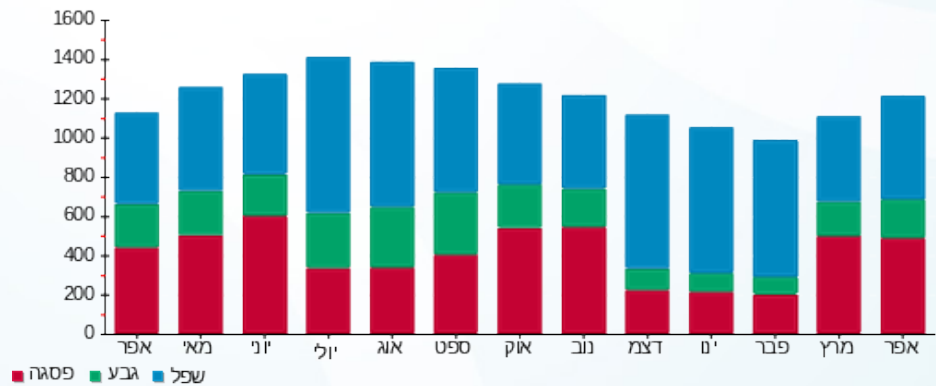

08/05/22 תאריך הפקה:
 30/04/22 תאריך קריאה נוכחית:
 01/04/22 תאריך קריאה קודמת:

שם דייר: 267.4-שייפ מפוח עשן
 שם אתר: קניון אבנת

לקוח/ה נכבד/ה, אנו מתכבדים להגיש את חישוב צריכת החשמל לתקופה 01/04/22 - 30/04/22:

267.4-שייפ מפוח עשן - 5 - 81011724(0x0)

סוג תעריף	סוג צריכה	קריאה קודמת	קריאה נוכחית	סה"כ צריכה בקוט"ש	מחיר לקוט"ש בא"ג	סה"כ לתשלום
פרטי חשבון עבור תאריכים:						
777	פסגה	01/04/22	30/04/22	0.00	46.64	0.00 ₪
778	גבע	64.92	64.92	0.00	38.61	0.00 ₪
779	שפל	195.70	195.70	0.00	31.90	0.00 ₪

סה"כ לדייר:

פסגה	גבע	שפל	סה"כ	שיא ביקוש
0.00	0.00	0.00	0.00	
0.00 ₪	0.00 ₪	0.00 ₪	0.00 ₪	

סה"כ צריכה
 סה"כ לתשלום

0.00 ₪	תשלום קבוע	
0.00 ₪	תשלום עבור גודל חיבור בKVA (0x0)	
0.00 ₪	סה"כ לתשלום	לא כולל מע"מ

התפלגות חיוב בש"ח לפי תעו"ז

הסטוריית צריכה בקוט"ש

פסגה (0.00 ₪)
 גבע (0.00 ₪)
 שפל (0.00 ₪)

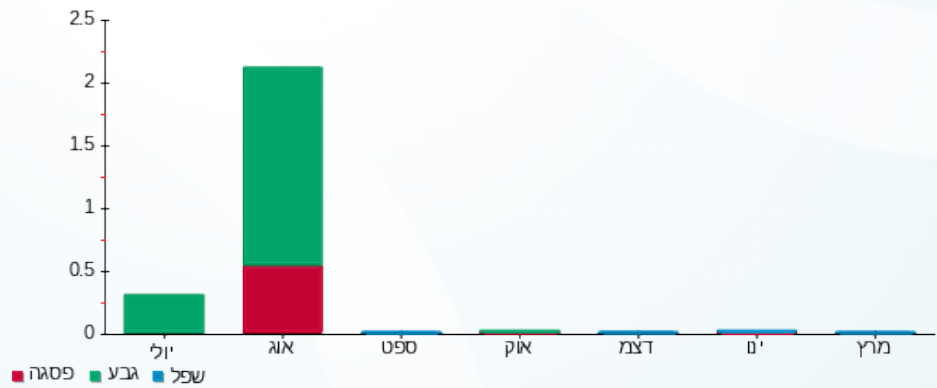



08/05/22

תאריך הפקדה:

שם דייר: 268-אור חשאי

30/04/22

תאריך קריאה נוכחית:

שם אתר: קניון אבנת

01/04/22

תאריך קריאה קודמת:

לקוח/ה נכבד/ה, אנו מתכבדים להגיש את חישוב צריכת החשמל לתקופה 01/04/22 - 30/04/22:

268-אור חשאי - 3 - 00024326 (3x50)

סוג תעריף	סוג צריכה	קריאה קודמת	קריאה נוכחית	סה"כ צריכה בקוט"ש	מחיר לקוט"ש בא"ג	סה"כ לתשלום
פרטי חשבון עבור תאריכים:						
777	פסגה	01/04/22	30/04/22	1,903.72	46.64	887.89 ₪
778	גבע	82,323.88	82,736.42	412.54	38.61	159.28 ₪
779	שפל	72,984.50	73,122.07	137.58	31.90	43.89 ₪

סה"כ לדייר:

פסגה	גבע	שפל	סה"כ	שיא ביקוש
1,903.72	412.54	137.58	2,453.83	14.14
887.89 ₪	159.28 ₪	43.89 ₪	1,091.06 ₪	

סה"כ צריכה

סה"כ לתשלום

214.45 ₪	תשלום קבוע	
8.88 ₪	תשלום עבור גודל חיבור בKVA (3x50)	
1,314.39 ₪	סה"כ לתשלום	לא כולל מע"מ

התפלגות חיוב בש"ח לפי תע"ז

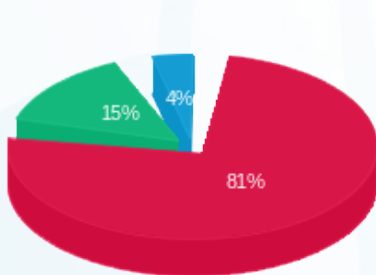

- פסגה (887.89 ₪)
- גבע (159.28 ₪)
- שפל (43.89 ₪)

הסטוריית צריכה בקוט"ש

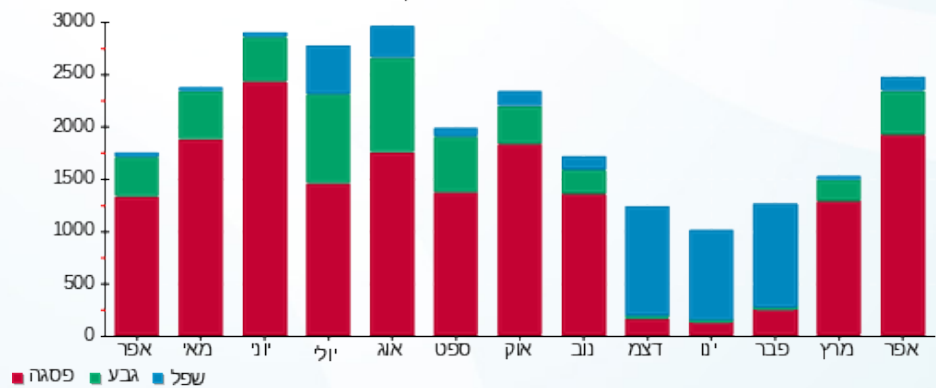

08/05/22 תאריך הפקה:
 30/04/22 תאריך קריאה נוכחית:
 01/04/22 תאריך קריאה קודמת:

שם דייר: 301-פוקס
 שם אתר: קניון אבנת

לקוח/ה נכבד/ה, אנו מתכבדים להגיש את חישוב צריכת החשמל לתקופה 01/04/22 - 30/04/22:

301-פוקס - 8 - (3x330)

סוג תעריף	סוג צריכה	קריאה קודמת	קריאה נוכחית	סה"כ צריכה בקוט"ש	מחיר לקוט"ש בא"ג	סה"כ לתשלום
			30/04/22	01/04/22	פרטי חשבון עבור תאריכים:	
777	פסגה	1,395,014.80	1,403,228.40	8,213.60	46.64	3,830.82 ₪
778	גבע	611,764.80	614,595.60	2,830.80	38.61	1,092.97 ₪
779	שפל	751,280.00	753,222.80	1,942.80	31.90	619.75 ₪

חלק יחסי מצריכת חשמל מגדלי קירור

סוג תעריף	סוג צריכה	קריאה קודמת	קריאה נוכחית	סה"כ צריכה בקוט"ש	מחיר לקוט"ש בא"ג	סה"כ לתשלום
			30/04/22	01/04/22	פרטי חשבון עבור תאריכים:	
777	פסגה			3,491.858	46.64	1,628.60 ₪
778	גבע			1,608.735	38.61	621.13 ₪
779	שפל			757.827	31.90	241.75 ₪

סה"כ לדייר:

פסגה	גבע	שפל	סה"כ	שיא ביקוש
11,705.46	4,439.53	2,700.63	18,845.62	35.60
₪ 5,459.43	₪ 1,714.10	₪ 861.50	₪ 8,035.03	

סה"כ צריכה
 סה"כ לתשלום

214.45 ₪	תשלום קבוע	
58.58 ₪	תשלום עבור גודל חיבור בKVA (3x330)	
8,308.06 ₪	סה"כ לתשלום	לא כולל מע"מ

התפלגות חיוב בש"ח לפי תע"ז

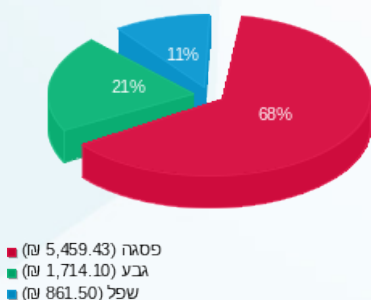

הסטוריית צריכה בקוט"ש

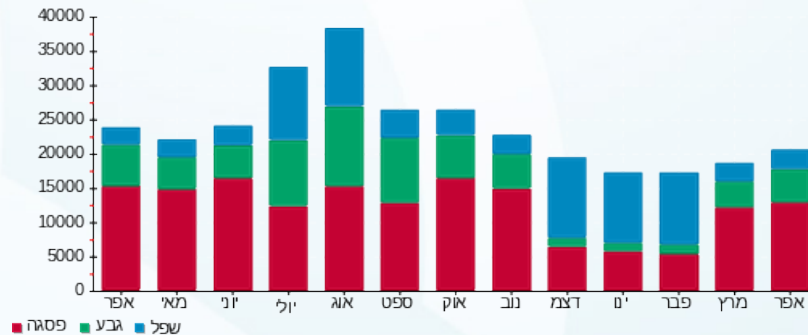



08/05/22

תאריך הפקה:

שם דייר: 301.1 נאטורפיל

30/04/22

תאריך קריאה נוכחית:

שם אתר: קניון אבנת

01/04/22

תאריך קריאה קודמת:

לקוח/ה נכבד/ה, אנו מתכבדים להגיש את חישוב צריכת החשמל לתקופה 01/04/22 - 30/04/22:

301.1 נאטורפיל - 8 - (3x63)81039935

סוג תעריף	סוג צריכה	קריאה קודמת	קריאה נוכחית	סה"כ צריכה בקוט"ש	מחיר לקוט"ש בא"ג	סה"כ לתשלום
			30/04/22	01/04/22	פרטי חשבון עבור תאריכים:	
777	פסגה	181,816.80	183,046.75	1,229.95	46.64	573.65 ₪
778	גבע	56,556.20	56,924.85	368.65	38.61	142.34 ₪
779	שפל	62,772.65	62,936.55	163.90	31.90	52.28 ₪

חלק יחסי מצריכת חשמל מגדלי קירור

סוג תעריף	סוג צריכה	קריאה קודמת	קריאה נוכחית	סה"כ צריכה בקוט"ש	מחיר לקוט"ש בא"ג	סה"כ לתשלום
			30/04/22	01/04/22	פרטי חשבון עבור תאריכים:	
777	פסגה			792.857	46.64	369.79 ₪
778	גבע			365.277	38.61	141.03 ₪
779	שפל			172.071	31.90	54.89 ₪

סה"כ לדייר:

פסגה	גבע	שפל	סה"כ	שיא ביקוש
2,022.81	733.93	335.97	3,092.71	8.45
₪ 943.44	₪ 283.37	₪ 107.17	₪ 1,333.98	

סה"כ צריכה

סה"כ לתשלום

214.45 ₪	תשלום קבוע	
11.18 ₪	תשלום עבור גודל חיבור בKVA (3x63)	
1,559.61 ₪	סה"כ לתשלום	לא כולל מע"מ

התפלגות חיוב בש"ח לפי תע"ז

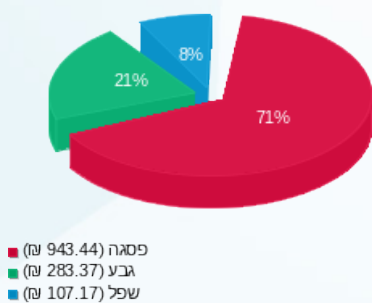

הסטוריית צריכה בקוט"ש

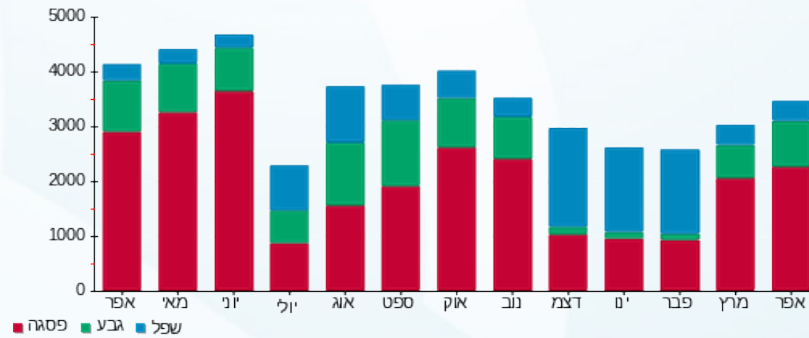



08/05/22

תאריך הפקה:

שם דייר: 302 - מגה ספורט ילדים

30/04/22

תאריך קריאה נוכחית:

שם אתר: קניון אבנת

01/04/22

תאריך קריאה קודמת:

לקוח/ה נכבד/ה, אנו מתכבדים להגיש את חישוב צריכת החשמל לתקופה 01/04/22 - 30/04/22:

302 - מגה ספורט ילדים - 7 - 81018444(3x50)

סוג תעריף	סוג צריכה	קריאה קודמת	קריאה נוכחית	סה"כ צריכה בקוט"ש	מחיר לקוט"ש בא"ג	סה"כ לתשלום
			30/04/22	01/04/22	פרטי חשבון עבור תאריכים:	
777	פסגה	227,950.70	229,766.80	1,816.10	46.64	847.03 ₪
778	גבע	88,957.80	89,592.00	634.20	38.61	244.86 ₪
779	שפל	90,648.50	90,950.00	301.50	31.90	96.18 ₪

חלק יחסי מצריכת חשמל מגדלי קירור

סוג תעריף	סוג צריכה	קריאה קודמת	קריאה נוכחית	סה"כ צריכה בקוט"ש	מחיר לקוט"ש בא"ג	סה"כ לתשלום
			30/04/22	01/04/22	פרטי חשבון עבור תאריכים:	
777	פסגה			624.426	46.64	291.23 ₪
778	גבע			287.680	38.61	111.07 ₪
779	שפל			135.517	31.90	43.23 ₪

סה"כ לדייר:

פסגה	גבע	שפל	סה"כ	שיא ביקוש
2,440.53	921.88	437.02	3,799.42	8.40
1,138.26 ₪	355.94 ₪	139.41 ₪	1,633.61 ₪	

סה"כ צריכה
סה"כ לתשלום

214.45 ₪	תשלום קבוע	
8.88 ₪	תשלום עבור גודל חיבור בKVA (3x50)	
1,856.93 ₪	סה"כ לתשלום	לא כולל מע"מ

התפלגות חיוב בש"ח לפי תע"ז

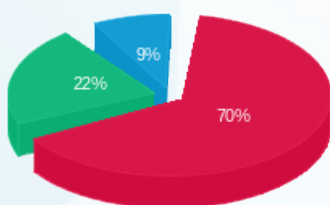

פסגה (1,138.26 ₪)
גבע (355.94 ₪)
שפל (139.41 ₪)

הסטוריית צריכה בקוט"ש

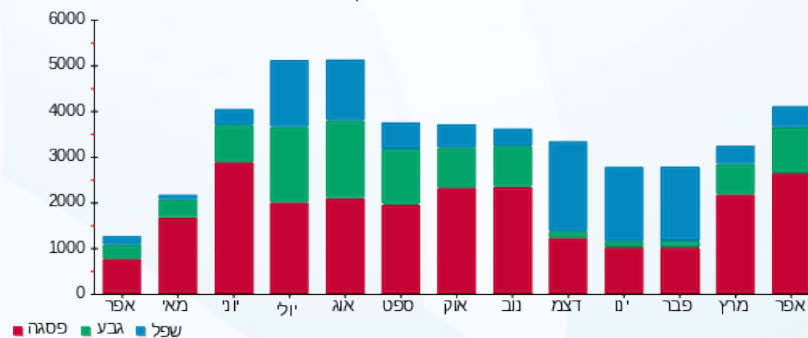



08/05/22

תאריך הפקה:

שם דייר: 303.1 פנדורה

30/04/22

תאריך קריאה נוכחית:

שם אתר: קניון אבנת

01/04/22

תאריך קריאה קודמת:

לקוח/ה נכבד/ה, אנו מתכבדים להגיש את חישוב צריכת החשמל לתקופה 01/04/22 - 30/04/22:

303.1 פנדורה - 3 - 81034859(3x40)

סוג תעריף	סוג צריכה	קריאה קודמת	קריאה נוכחית	סה"כ צריכה בקוט"ש	מחיר לקוט"ש בא"ג	סה"כ לתשלום
			30/04/22	01/04/22	פרטי חשבון עבור תאריכים:	
777	פסגה	109,255.40	109,899.70	644.30	46.64	300.50 ₪
778	גבע	43,490.60	43,732.30	241.70	38.61	93.32 ₪
779	שפל	56,018.30	56,160.20	141.90	31.90	45.27 ₪

חלק יחסי מצריכת חשמל מגדלי קירור

סוג תעריף	סוג צריכה	קריאה קודמת	קריאה נוכחית	סה"כ צריכה בקוט"ש	מחיר לקוט"ש בא"ג	סה"כ לתשלום
			30/04/22	01/04/22	פרטי חשבון עבור תאריכים:	
777	פסגה			193.079	46.64	90.05 ₪
778	גבע			88.954	38.61	34.34 ₪
779	שפל			41.903	31.90	13.37 ₪

סה"כ לדייר:

פסגה	גבע	שפל	סה"כ	שיא ביקוש
837.38	330.65	183.80	1,351.84	2.70
₪ 390.55	₪ 127.67	₪ 58.63	₪ 576.85	

סה"כ צריכה

סה"כ לתשלום

214.45 ₪	תשלום קבוע	
7.10 ₪	תשלום עבור גודל חיבור בKVA (3x40)	
798.40 ₪	סה"כ לתשלום	לא כולל מע"מ

התפלגות חיוב בש"ח לפי תע"ז

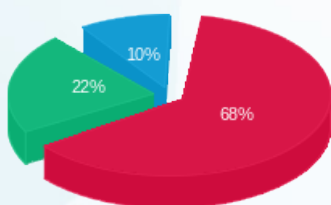

פסגה (390.55 ₪) 68%
גבע (127.67 ₪) 22%
שפל (58.63 ₪) 10%

הסטוריית צריכה בקוט"ש

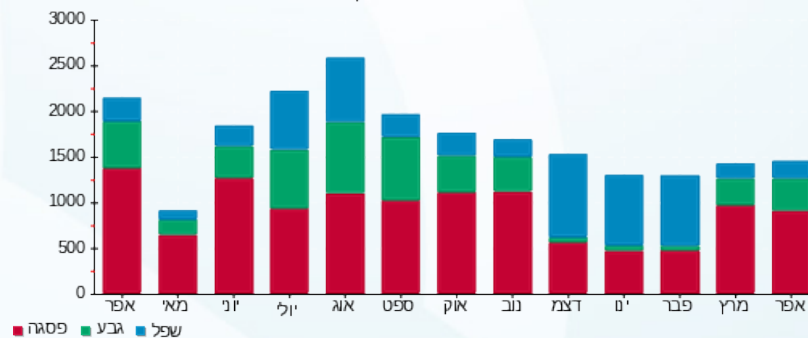



08/05/22

תאריך הפקדה:

שם דייר: 304 - אי דיגיטל

30/04/22

תאריך קריאה נוכחית:

שם אתר: קניון אבנת

01/04/22

תאריך קריאה קודמת:

לקוח/ה נכבד/ה, אנו מתכבדים להגיש את חישוב צריכת החשמל לתקופה 01/04/22 - 30/04/22:

אי דיגיטל - 4 - 81034859 (3x63)

סוג תעריף	סוג צריכה	קריאה קודמת	קריאה נוכחית	סה"כ צריכה בקוט"ש	מחיר לקוט"ש בא"ג	סה"כ לתשלום
			30/04/22	01/04/22	פרטי חשבון עבור תאריכים:	
777	פסגה	185,955.10	186,957.70	1,002.60	46.64	467.61 ₪
778	גבע	70,249.10	70,665.20	416.10	38.61	160.66 ₪
779	שפל	107,462.20	108,059.50	597.30	31.90	190.54 ₪

חלק יחסי מצריכת חשמל מגדלי קירור

סוג תעריף	סוג צריכה	קריאה קודמת	קריאה נוכחית	סה"כ צריכה בקוט"ש	מחיר לקוט"ש בא"ג	סה"כ לתשלום
			30/04/22	01/04/22	פרטי חשבון עבור תאריכים:	
777	פסגה			492.968	46.64	229.92 ₪
778	גבע			227.116	38.61	87.69 ₪
779	שפל			106.987	31.90	34.13 ₪

סה"כ לדייר:

פסגה	גבע	שפל	סה"כ	שיא ביקוש
1,495.57	643.22	704.29	2,843.07	5.40
₪ 697.53	₪ 248.35	₪ 224.67	₪ 1,170.55	

סה"כ צריכה
סה"כ לתשלום

214.45 ₪	תשלום קבוע	
11.18 ₪	תשלום עבור גודל חיבור בKVA (3x63)	
1,396.18 ₪	סה"כ לתשלום	לא כולל מע"מ

התפלגות חיוב בש"ח לפי תע"ז

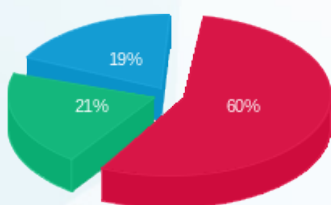

פסגה (697.53 ₪) 60%
גבע (248.35 ₪) 21%
שפל (224.67 ₪) 19%

הסטוריית צריכה בקוט"ש

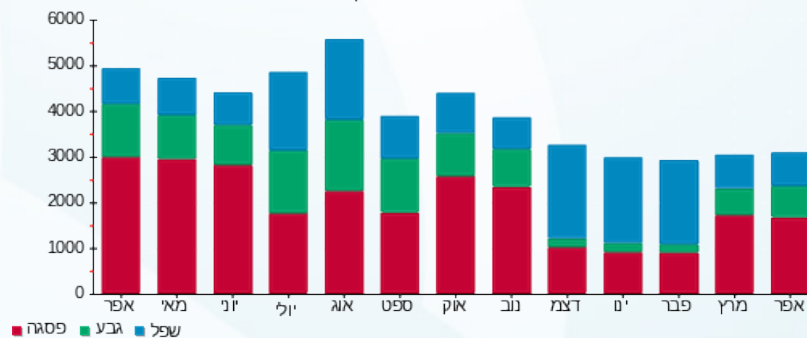

08/05/22 תאריך הפקה:
 30/04/22 תאריך קריאה נוכחית:
 01/04/22 תאריך קריאה קודמת:

שם דייר: 304.2 בילבונג
 שם אתר: קניון אבנת

לקוח/ה נכבד/ה, אנו מתכבדים להגיש את חישוב צריכת החשמל לתקופה 01/04/22 - 30/04/22:

304.2 בילבונג - 2 - 81034859 (3x32)

סוג תעריף	סוג צריכה	קריאה קודמת	קריאה נוכחית	סה"כ צריכה בקוט"ש	מחיר לקוט"ש בא"ג	סה"כ לתשלום
			30/04/22	01/04/22	פרטי חשבון עבור תאריכים:	
777	פסגה	115,662.50	116,287.80	625.30	46.64	291.64 ₪
778	גבע	46,752.70	46,989.40	236.70	38.61	91.39 ₪
779	שפל	72,895.00	73,091.30	196.30	31.90	62.62 ₪

חלק יחסי מצריכת חשמל מגדלי קירור

סוג תעריף	סוג צריכה	קריאה קודמת	קריאה נוכחית	סה"כ צריכה בקוט"ש	מחיר לקוט"ש בא"ג	סה"כ לתשלום
			30/04/22	01/04/22	פרטי חשבון עבור תאריכים:	
777	פסגה			279.349	46.64	130.29 ₪
778	גבע			128.699	38.61	49.69 ₪
779	שפל			60.626	31.90	19.34 ₪

סה"כ לדירה:

פסגה	גבע	שפל	סה"כ	שיא ביקוש
904.65	365.40	256.93	1,526.97	7.30
₪ 421.93	₪ 141.08	₪ 81.96	₪ 644.97	

סה"כ צריכה
 סה"כ לתשלום

214.45 ₪	תשלום קבוע	
5.68 ₪	תשלום עבור גודל חיבור בKVA (3x32)	
865.10 ₪	סה"כ לתשלום	לא כולל מע"מ

התפלגות חיוב בש"ח לפי תע"ז

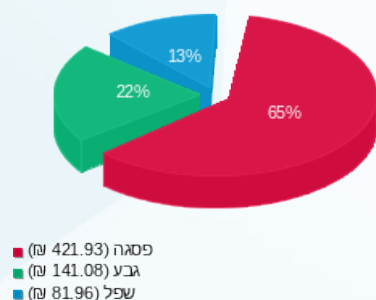

הסטוריית צריכה בקוט"ש

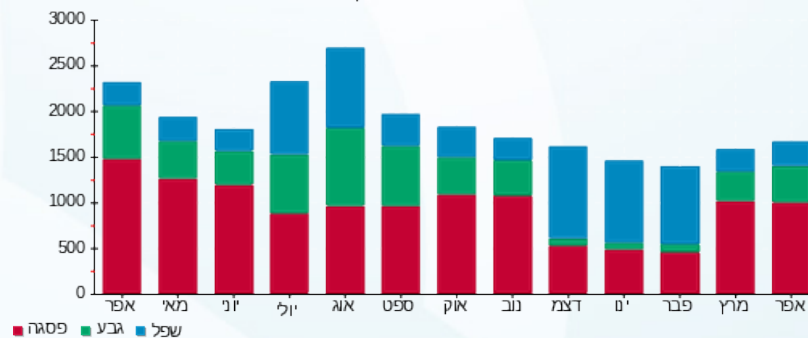

08/05/22 תאריך הפקה:
 30/04/22 תאריך קריאה נוכחית:
 01/04/22 תאריך קריאה קודמת:

שם דייר: 305 פיקס
 שם אתר: קניון אבנת

לקוח/ה נכבד/ה, אנו מתכבדים להגיש את חישוב צריכת החשמל לתקופה 01/04/22 - 30/04/22:

305 פיקס - 5 - 81034859 (3x63)

סוג תעריף	סוג צריכה	קריאה קודמת	קריאה נוכחית	סה"כ צריכה בקוט"ש	מחיר לקוט"ש בא"ג	סה"כ לתשלום
			30/04/22	01/04/22	פרטי חשבון עבור תאריכים:	
777	פסגה	87,512.20	88,133.70	621.50	46.64	289.87 ₪
778	גבע	33,526.50	33,791.70	265.20	38.61	102.39 ₪
779	שפל	46,425.60	46,657.50	231.90	31.90	73.98 ₪

חלק יחסי מצריכת חשמל מגדלי קירור

סוג תעריף	סוג צריכה	קריאה קודמת	קריאה נוכחית	סה"כ צריכה בקוט"ש	מחיר לקוט"ש בא"ג	סה"כ לתשלום
			30/04/22	01/04/22	פרטי חשבון עבור תאריכים:	
777	פסגה			287.565	46.64	134.12 ₪
778	גבע			132.484	38.61	51.15 ₪
779	שפל			62.409	31.90	19.91 ₪

סה"כ לדירה:

פסגה	גבע	שפל	סה"כ	שיא ביקוש
909.06	397.68	294.31	1,601.06	4.50
₪ 423.99	₪ 153.55	₪ 93.88	₪ 671.42	

סה"כ צריכה
 סה"כ לתשלום

214.45 ₪	תשלום קבוע	
11.18 ₪	תשלום עבור גודל חיבור בKVA (3x63)	
897.05 ₪	סה"כ לתשלום	לא כולל מע"מ

התפלגות חיוב בש"ח לפי תע"ז

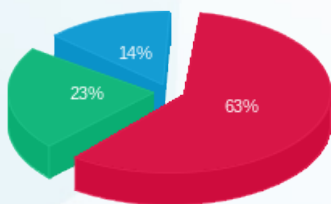

פסגה (423.99 ₪)
 גבע (153.55 ₪)
 שפל (93.88 ₪)

הסטוריית צריכה בקוט"ש

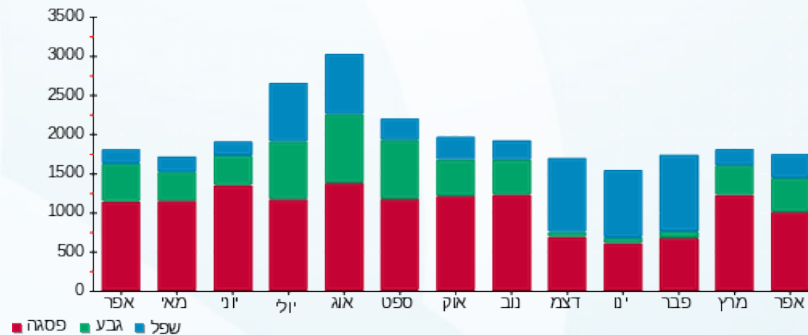

08/05/22 תאריך הפקה:
 30/04/22 תאריך קריאה נוכחית:
 01/04/22 תאריך קריאה קודמת:

שם דייר: 306 רונן חן
 שם אתר: קניון אבנת

לקוח/ה נכבד/ה, אנו מתכבדים להגיש את חישוב צריכת החשמל לתקופה 01/04/22 - 30/04/22:

306 רונן חן - 6 - 81034859(3x40)

סוג תעריף	סוג צריכה	קריאה קודמת	קריאה נוכחית	סה"כ צריכה בקוט"ש	מחיר לקוט"ש בא"ג	סה"כ לתשלום
			30/04/22	01/04/22	פרטי חשבון עבור תאריכים:	
777	פסגה	105,331.90	106,367.50	1,035.60	46.64	483.00 ₪
778	גבע	40,057.00	40,402.10	345.10	38.61	133.24 ₪
779	שפל	57,315.30	57,473.70	158.40	31.90	50.53 ₪

חלק יחסי מצריכת חשמל מגדלי קירור

סוג תעריף	סוג צריכה	קריאה קודמת	קריאה נוכחית	סה"כ צריכה בקוט"ש	מחיר לקוט"ש בא"ג	סה"כ לתשלום
			30/04/22	01/04/22	פרטי חשבון עבור תאריכים:	
777	פסגה			271.133	46.64	126.46 ₪
778	גבע			124.914	38.61	48.23 ₪
779	שפל			58.843	31.90	18.77 ₪

סה"כ לדירה:

פסגה	גבע	שפל	סה"כ	שיא ביקוש
1,306.73	470.01	217.24	1,993.99	7.40
₪ 609.46	₪ 181.47	₪ 69.30	₪ 860.23	

סה"כ צריכה
 סה"כ לתשלום

214.45 ₪	תשלום קבוע	
7.10 ₪	תשלום עבור גודל חיבור בKVA (3x40)	
1,081.78 ₪	סה"כ לתשלום	לא כולל מע"מ

התפלגות חיוב בש"ח לפי תע"ז

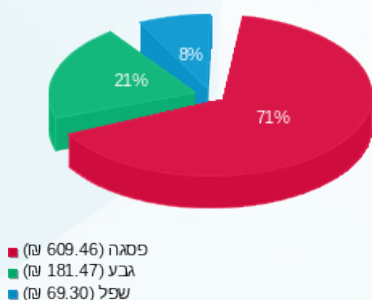

הסטוריית צריכה בקוט"ש

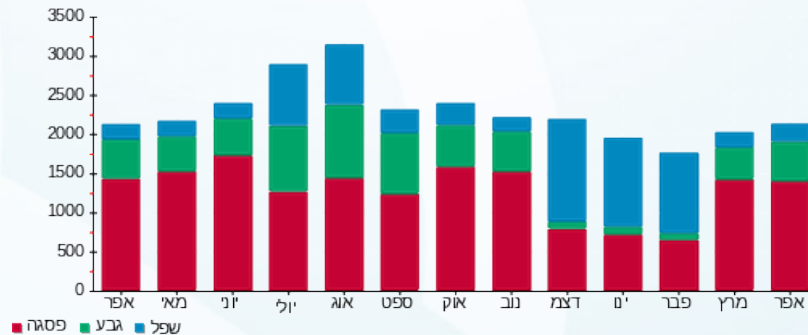



08/05/22

תאריך הפקדה:

שם דייר: 307 וינס קמוטו

30/04/22

תאריך קריאה נוכחית:

שם אתר: קניון אבנת

01/04/22

תאריך קריאה קודמת:

לקוח/ה נכבד/ה, אנו מתכבדים להגיש את חישוב צריכת החשמל לתקופה 01/04/22 - 30/04/22:

307 וינס קמוטו - 7 - 81034859 (3x63)

סוג תעריף	סוג צריכה	קריאה קודמת	קריאה נוכחית	סה"כ צריכה בקוט"ש	מחיר לקוט"ש בא"ג	סה"כ לתשלום
		01/04/22	30/04/22			
פרטי חשבון עבור תאריכים:						
777	פסגה	110,284.10	111,002.80	718.70	46.64	335.20 ₪
778	גבע	41,743.20	41,985.90	242.70	38.61	93.71 ₪
779	שפל	50,774.20	50,863.90	89.70	31.90	28.61 ₪

חלק יחסי מצריכת חשמל מגדלי קירור

סוג תעריף	סוג צריכה	קריאה קודמת	קריאה נוכחית	סה"כ צריכה בקוט"ש	מחיר לקוט"ש בא"ג	סה"כ לתשלום
		01/04/22	30/04/22			
פרטי חשבון עבור תאריכים:						
777	פסגה			275.241	46.64	128.37 ₪
778	גבע			126.806	38.61	48.96 ₪
779	שפל			59.735	31.90	19.06 ₪

סה"כ לדייר:

פסגה	גבע	שפל	סה"כ	שיא ביקוש
993.94	369.51	149.43	1,512.88	2.60
₪ 463.57	₪ 142.67	₪ 47.67	₪ 653.91	

סה"כ צריכה

סה"כ לתשלום

214.45 ₪	תשלום קבוע	
11.18 ₪	תשלום עבור גודל חיבור בKVA (3x63)	
879.54 ₪	סה"כ לתשלום	לא כולל מע"מ

התפלגות חיוב בש"ח לפי תע"ז

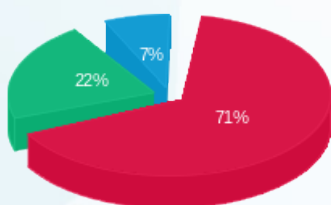

פסגה (463.57 ₪) 71%
גבע (142.67 ₪) 22%
שפל (47.67 ₪) 7%

הסטוריית צריכה בקוט"ש

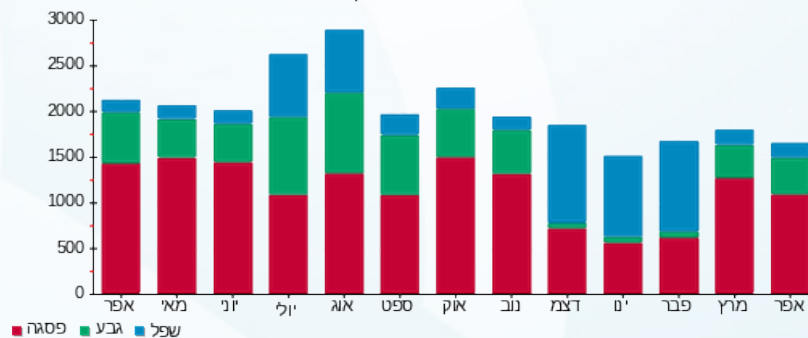



08/05/22

תאריך הפקדה:

שם דייר: 309.1-טבע נאות

30/04/22

תאריך קריאה נוכחית:

שם אתר: קניון אבנת

01/04/22

תאריך קריאה קודמת:

לקוח/ה נכבד/ה, אנו מתכבדים להגיש את חישוב צריכת החשמל לתקופה 01/04/22 - 30/04/22:

309.1-טבע נאות - 1 - (3x25)81018444

סוג תעריף	סוג צריכה	קריאה קודמת	קריאה נוכחית	סה"כ צריכה בקוט"ש	מחיר לקוט"ש בא"ג	סה"כ לתשלום
			30/04/22	01/04/22	פרטי חשבון עבור תאריכים:	
777	פסגה	91,299.10	91,910.30	611.20	46.64	285.06 ₪
778	גבע	33,326.20	33,513.50	187.30	38.61	72.32 ₪
779	שפל	37,372.90	37,468.70	95.80	31.90	30.56 ₪

חלק יחסי מצריכת חשמל מגדלי קירור

סוג תעריף	סוג צריכה	קריאה קודמת	קריאה נוכחית	סה"כ צריכה בקוט"ש	מחיר לקוט"ש בא"ג	סה"כ לתשלום
			30/04/22	01/04/22	פרטי חשבון עבור תאריכים:	
777	פסגה			238.268	46.64	111.13 ₪
778	גבע			109.772	38.61	42.38 ₪
779	שפל			51.711	31.90	16.50 ₪

סה"כ לדייר:

פסגה	גבע	שפל	סה"כ	שיא ביקוש
849.47	297.07	147.51	1,294.05	5.20
₪ 396.19	₪ 114.70	₪ 47.06	₪ 557.95	

סה"כ צריכה
סה"כ לתשלום

214.45 ₪	תשלום קבוע	
4.44 ₪	תשלום עבור גודל חיבור בKVA (3x25)	
776.84 ₪	סה"כ לתשלום	לא כולל מע"מ

התפלגות חיוב בש"ח לפי תע"ז

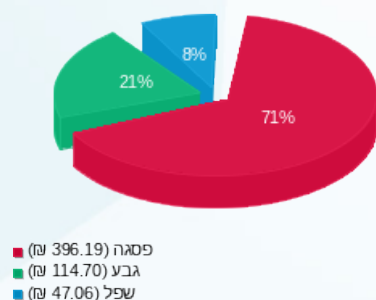

הסטוריית צריכה בקוט"ש

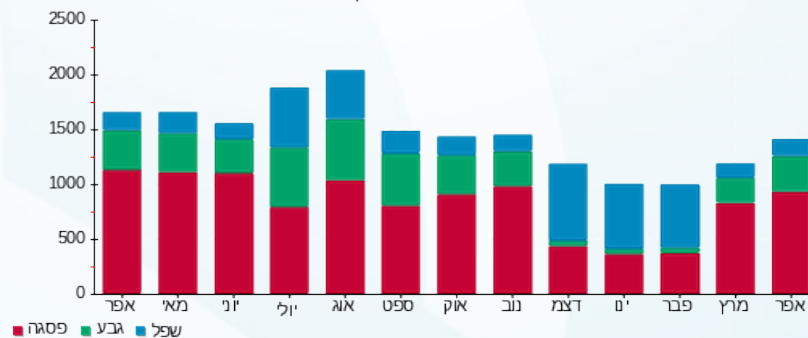



08/05/22

תאריך הפקה:

שם דייר: 309.2- לידי קומפורט

30/04/22

תאריך קריאה נוכחית:

שם אתר: קניון אבנת

01/04/22

תאריך קריאה קודמת:

לקוח/ה נכבד/ה, אנו מתכבדים להגיש את חישוב צריכת החשמל לתקופה 01/04/22 - 30/04/22:

309.2- לידי קומפורט - 2 - 81018444 (3x25)

סוג תעריף	סוג צריכה	קריאה קודמת	קריאה נוכחית	סה"כ צריכה בקוט"ש	מחיר לקוט"ש בא"ג	סה"כ לתשלום
			30/04/22	01/04/22	פרטי חשבון עבור תאריכים:	
777	פסגה	124,290.10	124,599.50	309.40	46.64	144.30 ₪
778	גבע	43,674.80	43,805.00	130.20	38.61	50.27 ₪
779	שפל	47,401.20	47,498.20	97.00	31.90	30.94 ₪

חלק יחסי מצריכת חשמל מגדלי קירור

סוג תעריף	סוג צריכה	קריאה קודמת	קריאה נוכחית	סה"כ צריכה בקוט"ש	מחיר לקוט"ש בא"ג	סה"כ לתשלום
			30/04/22	01/04/22	פרטי חשבון עבור תאריכים:	
777	פסגה			213.620	46.64	99.63 ₪
778	גבע			98.417	38.61	38.00 ₪
779	שפל			46.361	31.90	14.79 ₪

סה"כ לדירה:

פסגה	גבע	שפל	סה"כ	שיא ביקוש
523.02	228.62	143.36	895.00	1.30
243.94 ₪	88.27 ₪	45.73 ₪	377.94 ₪	

סה"כ צריכה

סה"כ לתשלום

214.45 ₪	תשלום קבוע	
4.44 ₪	תשלום עבור גודל חיבור בKVA (3x25)	
596.83 ₪	סה"כ לתשלום	לא כולל מע"מ

התפלגות חיוב בש"ח לפי תע"ז

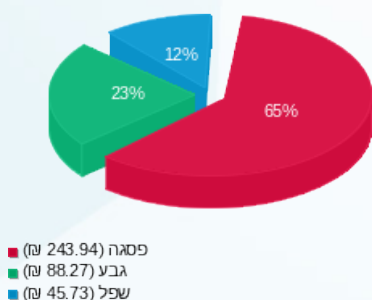

הסטוריית צריכה בקוט"ש

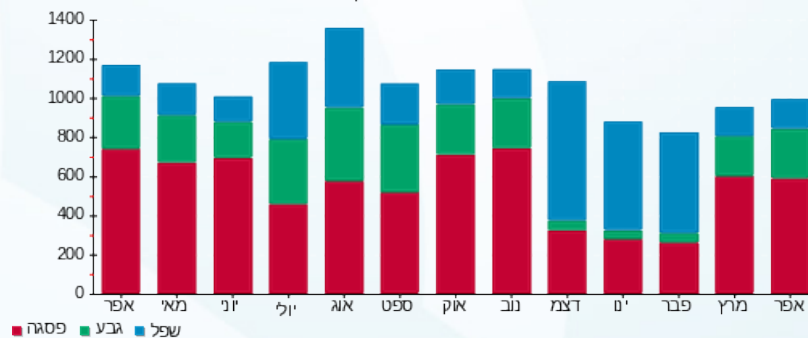

08/05/22

תאריך הפקה:

שם דייר: 311 קפה גרג

30/04/22

תאריך קריאה נוכחית:

שם אתר: קניון אבנת

01/04/22

תאריך קריאה קודמת:

לקוח/ה נכבד/ה, אנו מתכבדים להגיש את חישוב צריכת החשמל לתקופה **01/04/22 - 30/04/22**:

311 קפה גרג - 1 - 81011509(3x63)

סוג תעריף	סוג צריכה	קריאה קודמת	קריאה נוכחית	סה"כ צריכה בקוט"ש	מחיר לקוט"ש בא"ג	סה"כ לתשלום
			30/04/22	01/04/22	פרטי חשבון עבור תאריכים:	
777	פסגה	486,030.24	493,169.31	7,139.06	46.64	3,329.66 ₪
778	גבע	215,145.09	217,760.13	2,615.05	38.61	1,009.67 ₪
779	שפל	393,806.38	396,876.83	3,070.45	31.90	979.47 ₪

חלק יחסי מצריכת חשמל מגדלי קירור

סוג תעריף	סוג צריכה	קריאה קודמת	קריאה נוכחית	סה"כ צריכה בקוט"ש	מחיר לקוט"ש בא"ג	סה"כ לתשלום
			30/04/22	01/04/22	פרטי חשבון עבור תאריכים:	
777	פסגה			287.565	46.64	134.12 ₪
778	גבע			132.484	38.61	51.15 ₪
779	שפל			62.409	31.90	19.91 ₪

סה"כ לדירה:

פסגה	גבע	שפל	סה"כ	שיא ביקוש
7,426.63	2,747.53	3,132.86	13,307.02	54.50
₪ 3,463.78	₪ 1,060.82	₪ 999.38	₪ 5,523.98	

סה"כ צריכה
סה"כ לתשלום

214.45 ₪	תשלום קבוע	
11.18 ₪	תשלום עבור גודל חיבור בKVA (3x63)	
5,749.62 ₪	סה"כ לתשלום	לא כולל מע"מ

התפלגות חיוב בש"ח לפי תע"ז

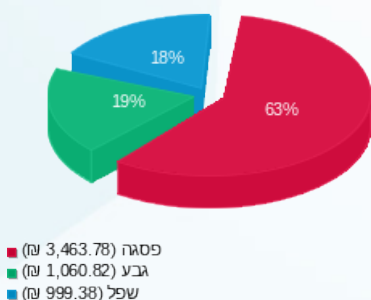

הסטוריית צריכה בקוט"ש

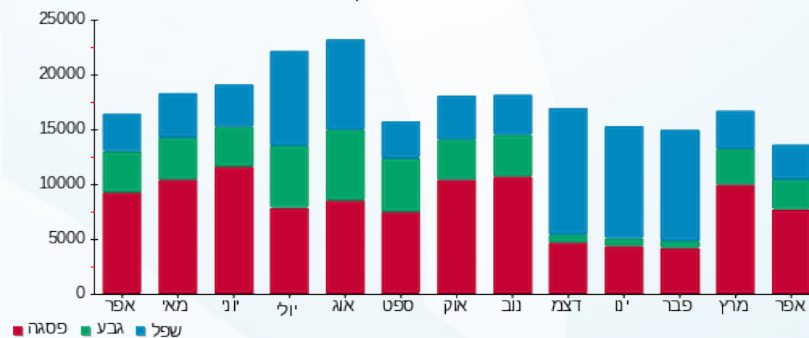



08/05/22

תאריך הפקדה:

שם דייר: 311.1 י.ט.א קפה גרג

30/04/22

תאריך קריאה נוכחית:

שם אתר: קניון אבנת

01/04/22

תאריך קריאה קודמת:

לקוח/ה נכבד/ה, אנו מתכבדים להגיש את חישוב צריכת החשמל לתקופה 01/04/22 - 30/04/22:

311.1 י.ט.א קפה גרג - 3 - 81037207(0x0)

סוג תעריף	סוג צריכה	קריאה קודמת	קריאה נוכחית	סה"כ צריכה בקוט"ש	מחיר לקוט"ש בא"ג	סה"כ לתשלום
		01/04/22	30/04/22			
777	פסגה	32,621.70	32,918.00	296.30	46.64	138.19 ₪
778	גבע	14,682.45	14,814.05	131.60	38.61	50.81 ₪
779	שפל	15,083.50	15,150.05	66.55	31.90	21.23 ₪

סה"כ לדייר:

פסגה	גבע	שפל	סה"כ	שיא ביקוש
296.30	131.60	66.55	494.45	1.25
138.19 ₪	50.81 ₪	21.23 ₪	210.23 ₪	

סה"כ צריכה

סה"כ לתשלום

214.45 ₪	תשלום קבוע	
0.00 ₪	תשלום עבור גודל חיבור בKVA (0x0)	
424.68 ₪	סה"כ לתשלום	לא כולל מע"מ

התפלגות חיוב בש"ח לפי תעו"ז

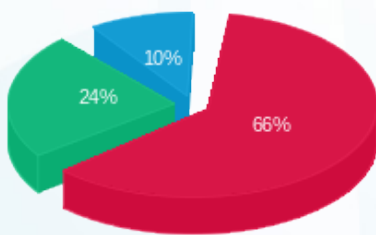

■ פסגה (138.19 ₪)
■ גבע (50.81 ₪)
■ שפל (21.23 ₪)

הסטוריית צריכה בקוט"ש

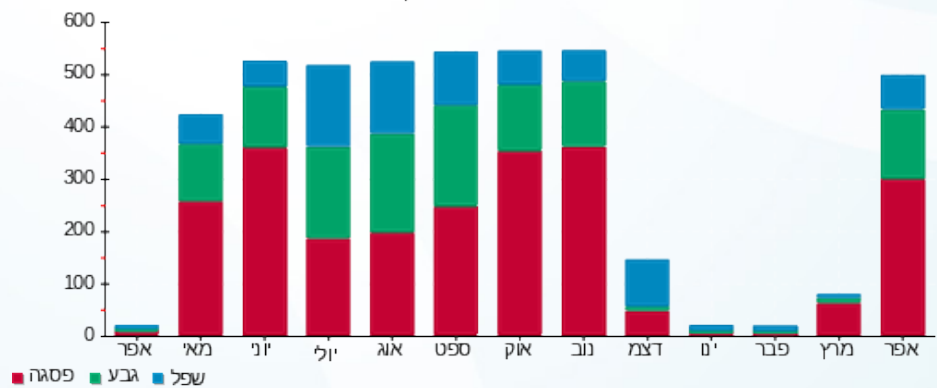



08/05/22

תאריך הפקדה:

שם דייר: 312 ניו

30/04/22

תאריך קריאה נוכחית:

שם אתר: קניון אבנת

01/04/22

תאריך קריאה קודמת:

לקוח/ה נכבד/ה, אנו מתכבדים להגיש את חישוב צריכת החשמל לתקופה **01/04/22 - 30/04/22**:

312 ניו - 2 - 81011509 (3x32)

סוג תעריף	סוג צריכה	קריאה קודמת	קריאה נוכחית	סה"כ צריכה בקוט"ש	מחיר לקוט"ש בא"ג	סה"כ לתשלום
			30/04/22	01/04/22	פרטי חשבון עבור תאריכים:	
777	פסגה	94,710.29	96,046.93	1,336.64	46.64	623.41 ₪
778	גבע	34,826.06	35,318.63	492.57	38.61	190.18 ₪
779	שפל	35,069.66	35,368.52	298.85	31.90	95.33 ₪

חלק יחסי מצריכת חשמל מגדלי קירור

סוג תעריף	סוג צריכה	קריאה קודמת	קריאה נוכחית	סה"כ צריכה בקוט"ש	מחיר לקוט"ש בא"ג	סה"כ לתשלום
			30/04/22	01/04/22	פרטי חשבון עבור תאריכים:	
777	פסגה			283.457	46.64	132.20 ₪
778	גבע			130.591	38.61	50.42 ₪
779	שפל			61.518	31.90	19.62 ₪

סה"כ לדייר:

פסגה	גבע	שפל	סה"כ	שיא ביקוש
1,620.10	623.16	360.37	2,603.63	3.86
₪ 755.61	₪ 240.60	₪ 114.96	₪ 1,111.17	

סה"כ צריכה

סה"כ לתשלום

214.45 ₪	תשלום קבוע	
5.68 ₪	תשלום עבור גודל חיבור בKVA (3x32)	
1,331.30 ₪	סה"כ לתשלום	לא כולל מע"מ

התפלגות חיוב בש"ח לפי תע"ז

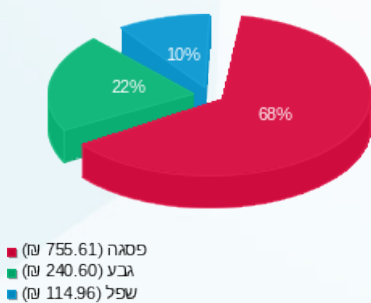

הסטוריית צריכה בקוט"ש

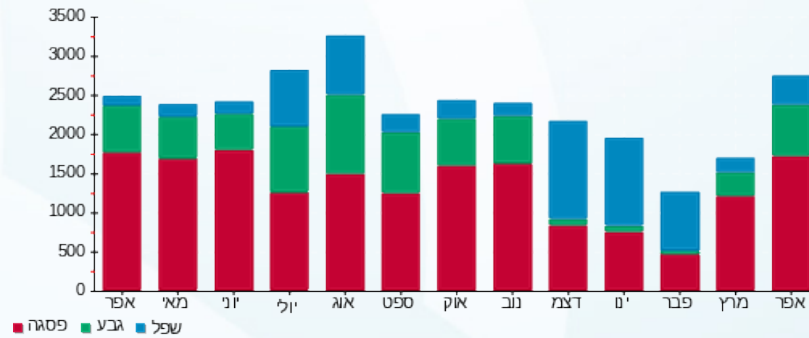

08/05/22 תאריך הפקה:
 30/04/22 תאריך קריאה נוכחית:
 01/04/22 תאריך קריאה קודמת:

שם דייר: 313 סלקום
 שם אתר: קניון אבנת

לקוח/ה נכבד/ה, אנו מתכבדים להגיש את חישוב צריכת החשמל לתקופה 01/04/22 - 30/04/22:

313 סלקום - 3 - 81011509(3x40)

סוג תעריף	סוג צריכה	קריאה קודמת	קריאה נוכחית	סה"כ צריכה בקוט"ש	מחיר לקוט"ש בא"ג	סה"כ לתשלום
			30/04/22	01/04/22	פרטי חשבון עבור תאריכים:	
777	פסגה	90,070.32	91,561.74	1,491.41	46.64	₪ 695.60
778	גבע	34,236.53	34,642.92	406.40	38.61	₪ 156.91
779	שפל	52,529.14	53,105.59	576.44	31.90	₪ 183.89

חלק יחסי מצריכת חשמל מגדלי קירור

סוג תעריף	סוג צריכה	קריאה קודמת	קריאה נוכחית	סה"כ צריכה בקוט"ש	מחיר לקוט"ש בא"ג	סה"כ לתשלום
			30/04/22	01/04/22	פרטי חשבון עבור תאריכים:	
777	פסגה			390.266	46.64	₪ 182.02
778	גבע			179.800	38.61	₪ 69.42
779	שפל			84.698	31.90	₪ 27.02

סה"כ לדייר:

פסגה	גבע	שפל	סה"כ	שיא ביקוש
1,881.68	586.20	661.14	3,129.02	10.19
₪ 877.62	₪ 226.33	₪ 210.90	₪ 1,314.85	

סה"כ צריכה
 סה"כ לתשלום

214.45 ₪	תשלום קבוע	
7.10 ₪	תשלום עבור גודל חיבור בKVA (3x40)	
1,536.40 ₪	סה"כ לתשלום	לא כולל מע"מ

התפלגות חיוב בש"ח לפי תע"ז

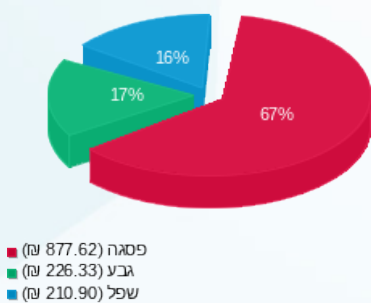

הסטוריית צריכה בקוט"ש

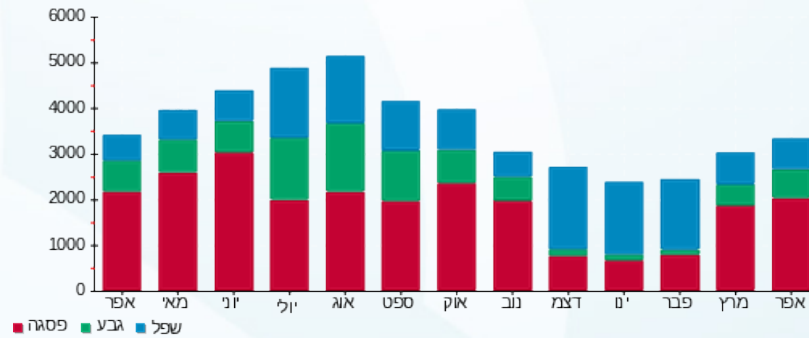



08/05/22

תאריך הפקדה:

שם דייר: 314 ספרינג

30/04/22

תאריך קריאה נוכחית:

שם אתר: קניון אבנת

01/04/22

תאריך קריאה קודמת:

לקוח/ה נכבד/ה, אנו מתכבדים להגיש את חישוב צריכת החשמל לתקופה 01/04/22 - 30/04/22:

314 ספרינג - 4 - 81011509 (3x40)

סוג תעריף	סוג צריכה	קריאה קודמת	קריאה נוכחית	סה"כ צריכה בקוט"ש	מחיר לקוט"ש בא"ג	סה"כ לתשלום
		01/04/22	30/04/22			פרטי חשבון עבור תאריכים:
777	פסגה	88,694.25	90,288.85	1,594.60	46.64	743.72 ₪
778	גבע	35,784.17	36,334.82	550.64	38.61	212.60 ₪
779	שפל	52,960.21	53,303.04	342.84	31.90	109.36 ₪

חלק יחסי מצריכת חשמל מגדלי קירור

סוג תעריף	סוג צריכה	קריאה קודמת	קריאה נוכחית	סה"כ צריכה בקוט"ש	מחיר לקוט"ש בא"ג	סה"כ לתשלום
		01/04/22	30/04/22			פרטי חשבון עבור תאריכים:
777	פסגה			382.050	46.64	178.19 ₪
778	גבע			176.015	38.61	67.96 ₪
779	שפל			82.915	31.90	26.45 ₪

סה"כ לדייר:

פסגה	גבע	שפל	סה"כ	שיא ביקוש
1,976.65	726.66	425.75	3,129.06	10.29
921.91 ₪	280.56 ₪	135.81 ₪	1,338.29 ₪	

סה"כ צריכה

סה"כ לתשלום

214.45 ₪	תשלום קבוע	
7.10 ₪	תשלום עבור גודל חיבור בKVA (3x40)	
1,559.84 ₪	סה"כ לתשלום	לא כולל מע"מ

התפלגות חיוב בש"ח לפי תע"ז

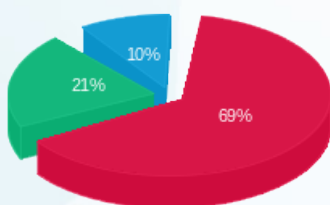

פסגה (921.91 ₪) 69%
גבע (280.56 ₪) 21%
שפל (135.81 ₪) 10%

הסטוריית צריכה בקוט"ש

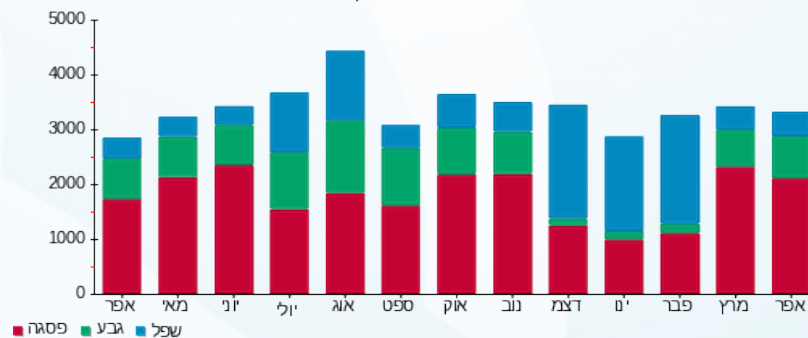

פסגה גבע שפל





08/05/22

תאריך הפקה:

שם דייר: 315.1 פופ אפ - לוי מיטל + שירה

30/04/22

תאריך קריאה נוכחית:

שם אתר: קניון אבנת

01/04/22

תאריך קריאה קודמת:

לקוח/ה נכבד/ה, אנו מתכבדים להגיש את חישוב צריכת החשמל לתקופה 01/04/22 - 30/04/22:

315.1 פופ אפ - לוי מיטל + שירה - 1 - 81037207(3x63)

סוג תעריף	סוג צריכה	קריאה קודמת	קריאה נוכחית	סה"כ צריכה בקוט"ש	מחיר לקוט"ש בא"ג	סה"כ לתשלום
		01/04/22	30/04/22			
777	פסגה	55,914.60	56,361.15	446.55	46.64	208.27 ₪
778	גבע	20,770.55	20,917.95	147.40	38.61	56.91 ₪
779	שפל	32,032.40	32,105.75	73.35	31.90	23.40 ₪

חלק יחסי מצריכת חשמל מגדלי קירור

סוג תעריף	סוג צריכה	קריאה קודמת	קריאה נוכחית	סה"כ צריכה בקוט"ש	מחיר לקוט"ש בא"ג	סה"כ לתשלום
		01/04/22	30/04/22			
777	פסגה			295.781	46.64	137.95 ₪
778	גבע			136.269	38.61	52.61 ₪
779	שפל			64.192	31.90	20.48 ₪

סה"כ לדייר:

פסגה	גבע	שפל	סה"כ	שיא ביקוש
742.33	283.67	137.54	1,163.54	0.45
₪ 346.22	₪ 109.52	₪ 43.88	₪ 499.62	

סה"כ צריכה

סה"כ לתשלום

214.45 ₪	תשלום קבוע	
11.18 ₪	תשלום עבור גודל חיבור בKVA (3x63)	
725.26 ₪	סה"כ לתשלום	לא כולל מע"מ

התפלגות חיוב בש"ח לפי תע"ז

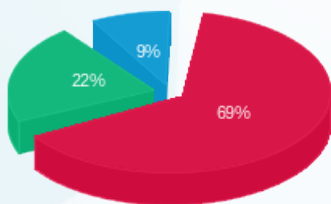

פסגה (346.22 ₪)
גבע (109.52 ₪)
שפל (43.88 ₪)

הסטוריית צריכה בקוט"ש

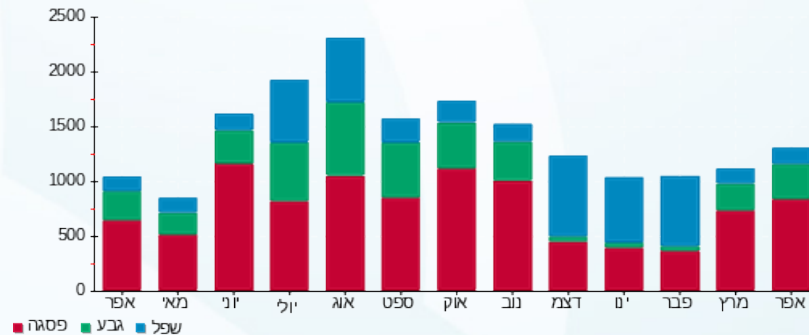



08/05/22

תאריך הפקדה:

שם דייר: 315.2 סוויט טיים

30/04/22

תאריך קריאה נוכחית:

שם אתר: קניון אבנת

01/04/22

תאריך קריאה קודמת:

לקוח/ה נכבד/ה, אנו מתכבדים להגיש את חישוב צריכת החשמל לתקופה 01/04/22 - 30/04/22:

315.2 סוויט טיים - 5 - (3x40)81011509

סוג תעריף	סוג צריכה	קריאה קודמת	קריאה נוכחית	סה"כ צריכה בקוט"ש	מחיר לקוט"ש בא"ג	סה"כ לתשלום
			30/04/22	01/04/22	פרטי חשבון עבור תאריכים:	
777	פסגה	127,344.13	129,031.40	1,687.27	46.64	786.94 ₪
778	גבע	49,509.76	50,207.85	698.09	38.61	269.53 ₪
779	שפל	52,717.34	53,268.04	550.70	31.90	175.67 ₪

חלק יחסי מצריכת חשמל מגדלי קירור

סוג תעריף	סוג צריכה	קריאה קודמת	קריאה נוכחית	סה"כ צריכה בקוט"ש	מחיר לקוט"ש בא"ג	סה"כ לתשלום
			30/04/22	01/04/22	פרטי חשבון עבור תאריכים:	
777	פסגה			225.944	46.64	105.38 ₪
778	גבע			104.095	38.61	40.19 ₪
779	שפל			49.036	31.90	15.64 ₪

סה"כ לדייר:

פסגה	גבע	שפל	סה"כ	שיא ביקוש
1,913.21	802.18	599.73	3,315.13	4.46
₪ 892.32	₪ 309.72	₪ 191.32	₪ 1,393.36	

סה"כ צריכה

סה"כ לתשלום

214.45 ₪	תשלום קבוע	
7.10 ₪	תשלום עבור גודל חיבור בKVA (3x40)	
1,614.91 ₪	סה"כ לתשלום	לא כולל מע"מ

התפלגות חיוב בש"ח לפי תע"ז

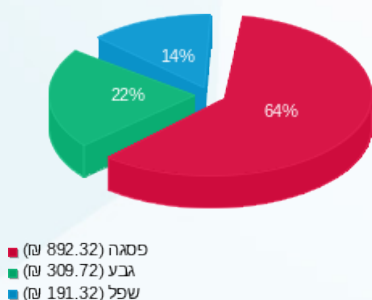

הסטוריית צריכה בקוט"ש

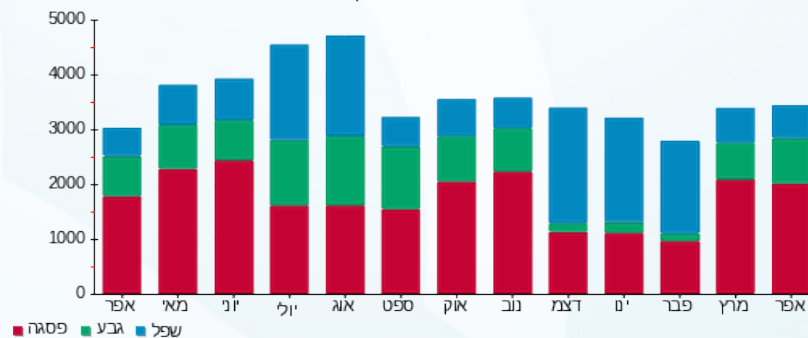



08/05/22

תאריך הפקה:

שם דייר: 316 ליה לונדון

30/04/22

תאריך קריאה נוכחית:

שם אתר: קניון אבנת

01/04/22

תאריך קריאה קודמת:

לקוח/ה נכבד/ה, אנו מתכבדים להגיש את חישוב צריכת החשמל לתקופה 01/04/22 - 30/04/22:

316 ליה לונדון - 6 - 81011509(3x32)

סוג תעריף	סוג צריכה	קריאה קודמת	קריאה נוכחית	סה"כ צריכה בקוט"ש	מחיר לקוט"ש בא"ג	סה"כ לתשלום
			30/04/22	01/04/22	פרטי חשבון עבור תאריכים:	
777	פסגה	68,483.60	69,336.31	852.71	46.64	397.71 ₪
778	גבע	27,158.22	27,452.72	294.51	38.61	113.71 ₪
779	שפל	38,011.53	38,284.68	273.15	31.90	87.13 ₪

חלק יחסי מצריכת חשמל מגדלי קירור

סוג תעריף	סוג צריכה	קריאה קודמת	קריאה נוכחית	סה"כ צריכה בקוט"ש	מחיר לקוט"ש בא"ג	סה"כ לתשלום
			30/04/22	01/04/22	פרטי חשבון עבור תאריכים:	
777	פסגה			258.808	46.64	120.71 ₪
778	גבע			119.236	38.61	46.04 ₪
779	שפל			56.168	31.90	17.92 ₪

סה"כ לדייר:

פסגה	גבע	שפל	סה"כ	שיא ביקוש
1,111.52	413.74	329.32	1,854.58	5.70
₪ 518.41	₪ 159.75	₪ 105.05	₪ 783.21	

סה"כ צריכה

סה"כ לתשלום

214.45 ₪	תשלום קבוע	
5.68 ₪	תשלום עבור גודל חיבור בKVA (3x32)	
1,003.34 ₪	סה"כ לתשלום	לא כולל מע"מ

התפלגות חיוב בש"ח לפי תע"ז

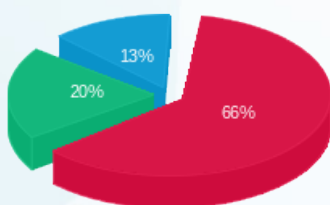

פסגה (518.41 ₪) 66%
גבע (159.75 ₪) 20%
שפל (105.05 ₪) 13%

הסטוריית צריכה בקוט"ש

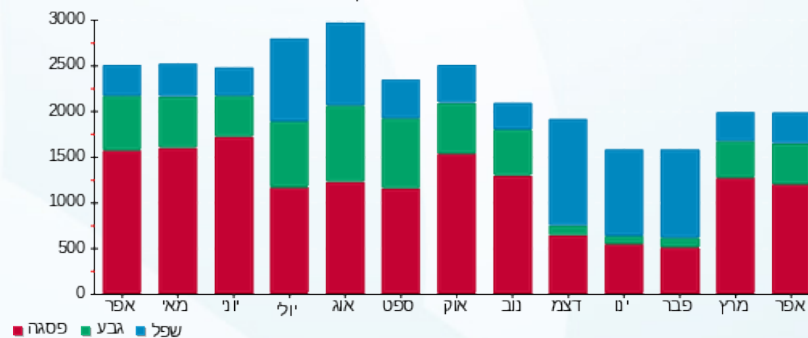



08/05/22

תאריך הפקה:

שם דייר: 318 מאק

30/04/22

תאריך קריאה נוכחית:

שם אתר: קניון אבנת

01/04/22

תאריך קריאה קודמת:

לקוח/ה נכבד/ה, אנו מתכבדים להגיש את חישוב צריכת החשמל לתקופה 01/04/22 - 30/04/22:

318 מאק - 7 - (3x40)81011509

סוג תעריף	סוג צריכה	קריאה קודמת	קריאה נוכחית	סה"כ צריכה בקוט"ש	מחיר לקוט"ש בא"ג	סה"כ לתשלום
			30/04/22	01/04/22	פרטי חשבון עבור תאריכים:	
777	פסגה	99,584.00	100,796.06	1,212.06	46.64	565.30 ₪
778	גבע	38,695.25	39,104.19	408.94	38.61	157.89 ₪
779	שפל	55,097.68	55,407.49	309.81	31.90	98.83 ₪

חלק יחסי מצריכת חשמל מגדלי קירור

סוג תעריף	סוג צריכה	קריאה קודמת	קריאה נוכחית	סה"כ צריכה בקוט"ש	מחיר לקוט"ש בא"ג	סה"כ לתשלום
			30/04/22	01/04/22	פרטי חשבון עבור תאריכים:	
777	פסגה			271.133	46.64	126.46 ₪
778	גבע			124.914	38.61	48.23 ₪
779	שפל			58.843	31.90	18.77 ₪

סה"כ לדירה:

פסגה	גבע	שפל	סה"כ	שיא ביקוש
1,483.19	533.85	368.65	2,385.70	7.11
₪ 691.76	₪ 206.12	₪ 117.60	₪ 1,015.48	

סה"כ צריכה

סה"כ לתשלום

214.45 ₪	תשלום קבוע	
7.10 ₪	תשלום עבור גודל חיבור בKVA (3x40)	
1,237.03 ₪	סה"כ לתשלום	לא כולל מע"מ

התפלגות חיוב בש"ח לפי תע"ז

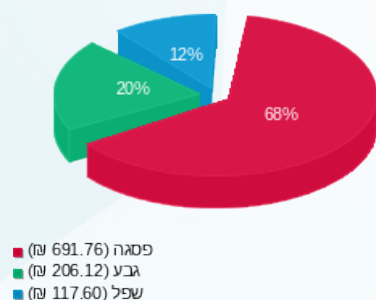

הסטוריית צריכה בקוט"ש

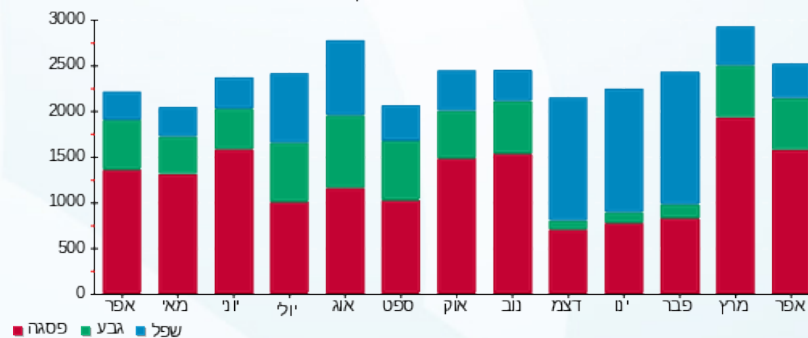

08/05/22 תאריך הפקה:
 30/04/22 תאריך קריאה נוכחית:
 01/04/22 תאריך קריאה קודמת:

שם דייר: GUESS 319
 שם אתר: קניון אבנת

לקוח/ה נכבד/ה, אנו מתכבדים להגיש את חישוב צריכת החשמל לתקופה 01/04/22 - 30/04/22:

GUESS - (3x32)81011509 - 8 - 319

סוג תעריף	סוג צריכה	קריאה קודמת	קריאה נוכחית	סה"כ צריכה בקוט"ש	מחיר לקוט"ש בא"ג	סה"כ לתשלום
			30/04/22	01/04/22	פרטי חשבון עבור תאריכים:	
777	פסגה	107,729.30	109,444.55	1,715.24	46.64	799.99 ₪
778	גבע	42,470.88	42,934.52	463.65	38.61	179.01 ₪
779	שפל	51,101.25	51,225.44	124.20	31.90	39.62 ₪

חלק יחסי מצריכת חשמל מגדלי קירור

סוג תעריף	סוג צריכה	קריאה קודמת	קריאה נוכחית	סה"כ צריכה בקוט"ש	מחיר לקוט"ש בא"ג	סה"כ לתשלום
			30/04/22	01/04/22	פרטי חשבון עבור תאריכים:	
777	פסגה			542.265	46.64	252.91 ₪
778	גבע			249.827	38.61	96.46 ₪
779	שפל			117.686	31.90	37.54 ₪

סה"כ לדירה:

פסגה	גבע	שפל	סה"כ	שיא ביקוש
2,257.51	713.48	241.88	3,212.87	6.29
1,052.90 ₪	275.47 ₪	77.16 ₪	1,405.54 ₪	

סה"כ צריכה
 סה"כ לתשלום

214.45 ₪	תשלום קבוע	
5.68 ₪	תשלום עבור גודל חיבור בKVA (3x32)	
1,625.67 ₪	סה"כ לתשלום	לא כולל מע"מ

התפלגות חיוב בש"ח לפי תע"ז

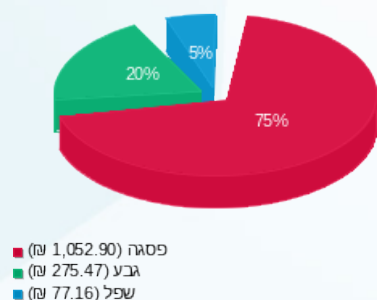

הסטוריית צריכה בקוט"ש

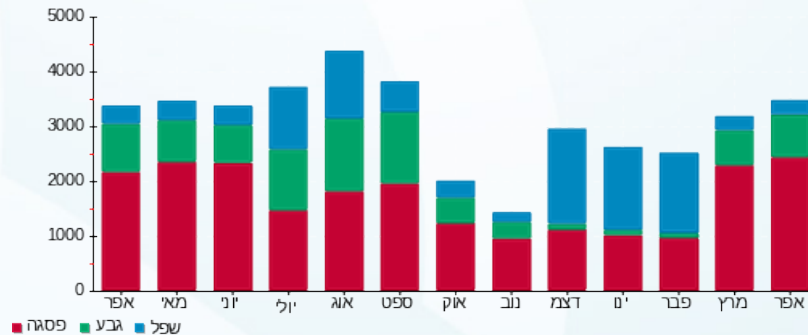



08/05/22

תאריך הפקדה:

שם דייר: 325-ברשקה

30/04/22

תאריך קריאה נוכחית:

שם אתר: קניון אבנת

01/04/22

תאריך קריאה קודמת:

לקוח/ה נכבד/ה, אנו מתכבדים להגיש את חישוב צריכת החשמל לתקופה 01/04/22 - 30/04/22:

325-ברשקה - 2 - 81018431(3x100)

סוג תעריף	סוג צריכה	קריאה קודמת	קריאה נוכחית	סה"כ צריכה בקוט"ש	מחיר לקוט"ש בא"ג	סה"כ לתשלום
			30/04/22	01/04/22	פרטי חשבון עבור תאריכים:	
777	פסגה	664,675.90	669,559.40	4,883.50	46.64	2,277.66 ₪
778	גבע	295,230.80	297,051.30	1,820.50	38.61	702.90 ₪
779	שפל	335,106.20	336,544.20	1,438.00	31.90	458.72 ₪

חלק יחסי מצריכת חשמל מגדלי קירור

סוג תעריף	סוג צריכה	קריאה קודמת	קריאה נוכחית	סה"כ צריכה בקוט"ש	מחיר לקוט"ש בא"ג	סה"כ לתשלום
			30/04/22	01/04/22	פרטי חשבון עבור תאריכים:	
777	פסגה			1,832.199	46.64	854.54 ₪
778	גבע			844.113	38.61	325.91 ₪
779	שפל			397.636	31.90	126.85 ₪

סה"כ לדייר:

פסגה	גבע	שפל	סה"כ	שיא ביקוש
6,715.70	2,664.61	1,835.64	11,215.95	28.00
₪ 3,132.20	₪ 1,028.81	₪ 585.57	₪ 4,746.58	

סה"כ צריכה

סה"כ לתשלום

214.45 ₪	תשלום קבוע	
17.75 ₪	תשלום עבור גודל חיבור בKVA (3x100)	
4,978.78 ₪	סה"כ לתשלום	לא כולל מע"מ

התפלגות חיוב בש"ח לפי תע"ז

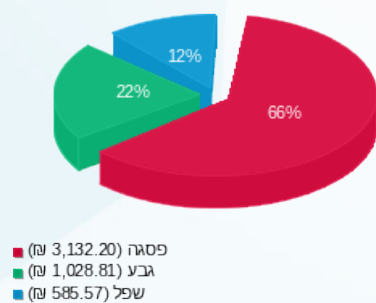

הסטוריית צריכה בקוט"ש

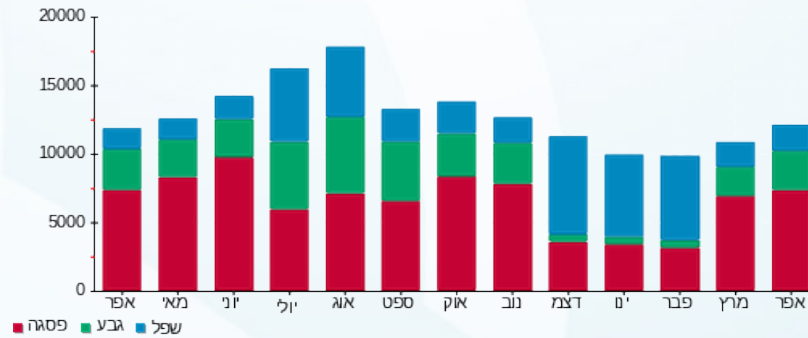



08/05/22

תאריך הפקה:

שם דייר: 327-פול אנד בר

30/04/22

תאריך קריאה נוכחית:

שם אתר: קניון אבנת

01/04/22

תאריך קריאה קודמת:

לקוח/ה נכבד/ה, אנו מתכבדים להגיש את חישוב צריכת החשמל לתקופה 01/04/22 - 30/04/22:

327-פול אנד בר - 3 - 81018431(3x100)

סוג תעריף	סוג צריכה	קריאה קודמת	קריאה נוכחית	סה"כ צריכה בקוט"ש	מחיר לקוט"ש בא"ג	סה"כ לתשלום
			30/04/22	01/04/22	פרטי חשבון עבור תאריכים:	
777	פסגה	507,055.70	511,029.00	3,973.30	46.64	1,853.15 ₪
778	גבע	225,660.50	227,125.50	1,465.00	38.61	565.64 ₪
779	שפל	296,771.30	298,388.80	1,617.50	31.90	515.98 ₪

חלק יחסי מצריכת חשמל מגדלי קירור

סוג תעריף	סוג צריכה	קריאה קודמת	קריאה נוכחית	סה"כ צריכה בקוט"ש	מחיר לקוט"ש בא"ג	סה"כ לתשלום
			30/04/22	01/04/22	פרטי חשבון עבור תאריכים:	
777	פסגה			1,626.795	46.64	758.74 ₪
778	גבע			749.481	38.61	289.37 ₪
779	שפל			353.058	31.90	112.63 ₪

סה"כ לדייר:

פסגה	גבע	שפל	סה"כ	שיא ביקוש
5,600.10	2,214.48	1,970.56	9,785.13	27.00
₪ 2,611.88	₪ 855.01	₪ 628.61	₪ 4,095.50	

סה"כ צריכה
סה"כ לתשלום

214.45 ₪	תשלום קבוע	
17.75 ₪	תשלום עבור גודל חיבור בKVA (3x100)	
4,327.70 ₪	סה"כ לתשלום	לא כולל מע"מ

התפלגות חיוב בש"ח לפי תע"ז

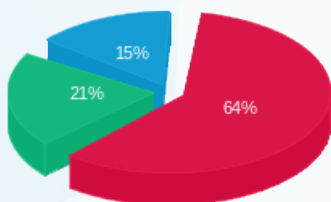

פסגה (2,611.88 ₪)
גבע (855.01 ₪)
שפל (628.61 ₪)

הסטוריית צריכה בקוט"ש

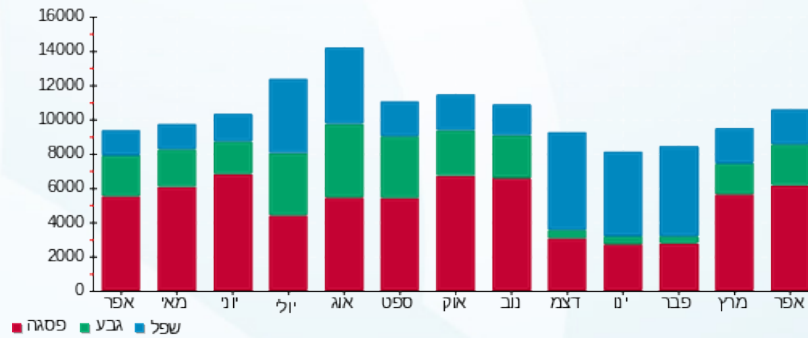

08/05/22 תאריך הפקה:
 30/04/22 תאריך קריאה נוכחית:
 01/04/22 תאריך קריאה קודמת:

שם דייר: 329-אלדו
 שם אתר: קניון אבנת

לקוח/ה נכבד/ה, אנו מתכבדים להגיש את חישוב צריכת החשמל לתקופה 01/04/22 - 30/04/22:

329-אלדו - 1 - 81018431(3x40)

סוג תעריף	סוג צריכה	קריאה קודמת	קריאה נוכחית	סה"כ צריכה בקוט"ש	מחיר לקוט"ש בא"ג	סה"כ לתשלום
פרטי חשבון עבור תאריכים:			01/04/22	30/04/22		
777	פסגה	286,864.50	288,994.20	2,129.70	46.64	993.29 ₪
778	גבע	115,713.40	116,509.50	796.10	38.61	307.37 ₪
779	שפל	173,836.70	174,595.10	758.40	31.90	241.93 ₪

חלק יחסי מצריכת חשמל מגדלי קירור

סוג תעריף	סוג צריכה	קריאה קודמת	קריאה נוכחית	סה"כ צריכה בקוט"ש	מחיר לקוט"ש בא"ג	סה"כ לתשלום
פרטי חשבון עבור תאריכים:			01/04/22	30/04/22		
777	פסגה			595.670	46.64	277.82 ₪
778	גבע			274.431	38.61	105.96 ₪
779	שפל			129.276	31.90	41.24 ₪

סה"כ לדירה:

פסגה	גבע	שפל	סה"כ	שיא ביקוש
2,725.37	1,070.53	887.68	4,683.58	5.90
₪ 1,271.11	₪ 413.33	₪ 283.17	₪ 1,967.61	

סה"כ צריכה
 סה"כ לתשלום

214.45 ₪	תשלום קבוע	
7.10 ₪	תשלום עבור גודל חיבור בKVA (3x40)	
2,189.16 ₪	סה"כ לתשלום	לא כולל מע"מ

התפלגות חיוב בש"ח לפי תע"ז

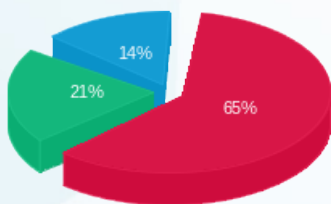

פסגה (₪ 1,271.11)
 גבע (₪ 413.33)
 שפל (₪ 283.17)

הסטוריית צריכה בקוט"ש

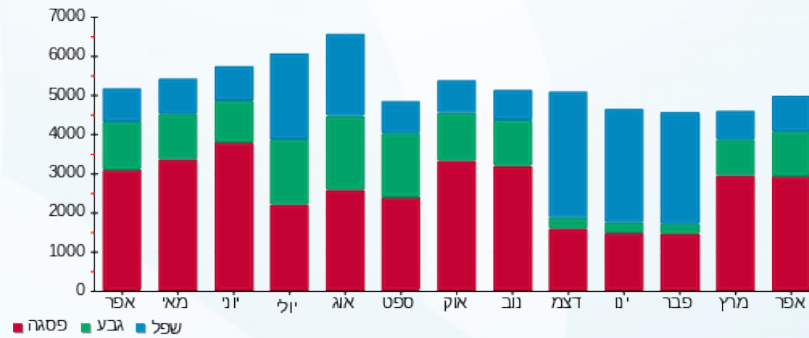



08/05/22

תאריך הפקה:

שם דייר: 330 - בא מאהבה

30/04/22

תאריך קריאה נוכחית:

שם אתר: קניון אבנת

01/04/22

תאריך קריאה קודמת:

לקוח/ה נכבד/ה, אנו מתכבדים להגיש את חישוב צריכת החשמל לתקופה 01/04/22 - 30/04/22:

330 - בא מאהבה - 5 - (3x40)81018431

סוג תעריף	סוג צריכה	קריאה קודמת	קריאה נוכחית	סה"כ צריכה בקוט"ש	מחיר לקוט"ש בא"ג	סה"כ לתשלום
			30/04/22	01/04/22	פרטי חשבון עבור תאריכים:	
777	פסגה	77,899.70	78,387.00	487.30	46.64	227.28 ₪
778	גבע	31,019.90	31,166.70	146.80	38.61	56.68 ₪
779	שפל	31,736.10	31,836.60	100.50	31.90	32.06 ₪

חלק יחסי מצריכת חשמל מגדלי קירור

סוג תעריף	סוג צריכה	קריאה קודמת	קריאה נוכחית	סה"כ צריכה בקוט"ש	מחיר לקוט"ש בא"ג	סה"כ לתשלום
			30/04/22	01/04/22	פרטי חשבון עבור תאריכים:	
777	פסגה			197.187	46.64	91.97 ₪
778	גבע			90.846	38.61	35.08 ₪
779	שפל			42.795	31.90	13.65 ₪

סה"כ לדייר:

פסגה	גבע	שפל	סה"כ	שיא ביקוש
684.49	237.65	143.29	1,065.43	0.90
₪ 319.24	₪ 91.76	₪ 45.71	₪ 456.71	

סה"כ צריכה

סה"כ לתשלום

214.45 ₪	תשלום קבוע	
7.10 ₪	תשלום עבור גודל חיבור בKVA (3x40)	
678.26 ₪	סה"כ לתשלום	לא כולל מע"מ

התפלגות חיוב בש"ח לפי תע"ז

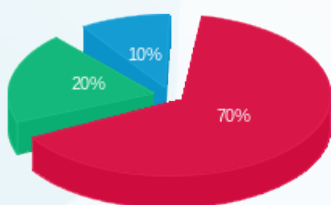

פסגה (319.24 ₪) 70%
גבע (91.76 ₪) 20%
שפל (45.71 ₪) 10%

הסטוריית צריכה בקוט"ש

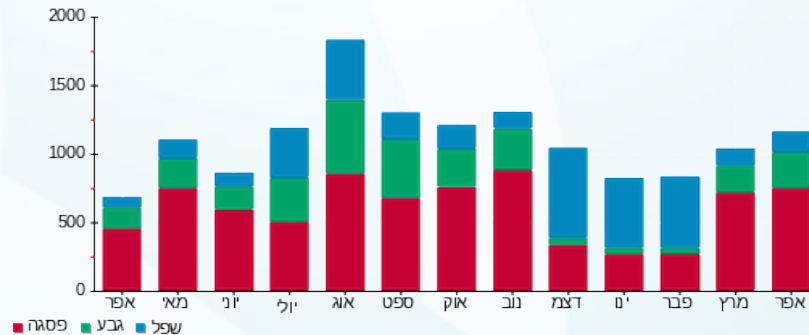



08/05/22

תאריך הפקה:

שם דייר: 331 דפנה לוינסון

30/04/22

תאריך קריאה נוכחית:

שם אתר: קניון אבנת

01/04/22

תאריך קריאה קודמת:

לקוח/ה נכבד/ה, אנו מתכבדים להגיש את חישוב צריכת החשמל לתקופה 01/04/22 - 30/04/22:

331 דפנה לוינסון - 5 - (3x25)81039935

סוג תעריף	סוג צריכה	קריאה קודמת	קריאה נוכחית	סה"כ צריכה בקוט"ש	מחיר לקוט"ש בא"ג	סה"כ לתשלום
			30/04/22	01/04/22	פרטי חשבון עבור תאריכים:	
777	פסגה	47,316.10	47,644.00	327.90	46.64	152.93 ₪
778	גבע	18,045.50	18,141.60	96.10	38.61	37.10 ₪
779	שפל	21,933.30	21,990.20	56.90	31.90	18.15 ₪

חלק יחסי מצריכת חשמל מגדלי קירור

סוג תעריף	סוג צריכה	קריאה קודמת	קריאה נוכחית	סה"כ צריכה בקוט"ש	מחיר לקוט"ש בא"ג	סה"כ לתשלום
			30/04/22	01/04/22	פרטי חשבון עבור תאריכים:	
777	פסגה			176.647	46.64	82.39 ₪
778	גבע			81.383	38.61	31.42 ₪
779	שפל			38.337	31.90	12.23 ₪

סה"כ לדירה:

פסגה	גבע	שפל	סה"כ	שיא ביקוש
504.55	177.48	95.24	777.27	0.60
235.32 ₪	68.53 ₪	30.38 ₪	334.23 ₪	

סה"כ צריכה
סה"כ לתשלום

214.45 ₪	תשלום קבוע	
4.44 ₪	תשלום עבור גודל חיבור בKVA (3x25)	
553.12 ₪	סה"כ לתשלום	לא כולל מע"מ

התפלגות חיוב בש"ח לפי תע"ז

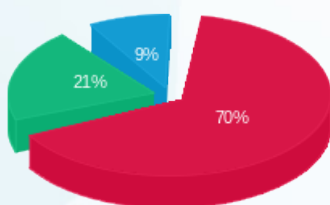

פסגה (235.32 ₪) 70%
גבע (68.53 ₪) 21%
שפל (30.38 ₪) 9%

הסטוריית צריכה בקוט"ש

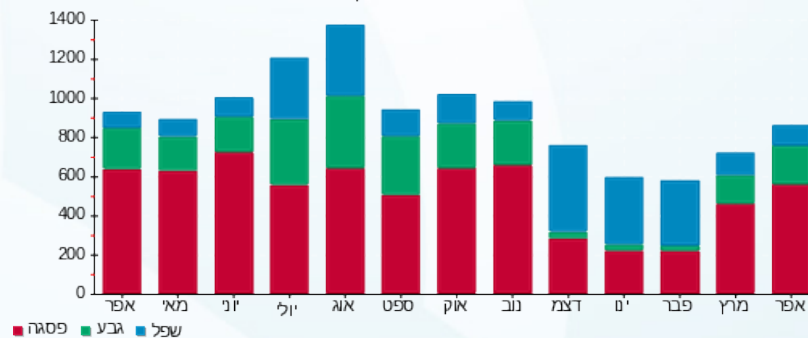



08/05/22

תאריך הפקה:

שם דייר: 332 דלתא

30/04/22

תאריך קריאה נוכחית:

שם אתר: קניון אבנת

01/04/22

תאריך קריאה קודמת:

לקוח/ה נכבד/ה, אנו מתכבדים להגיש את חישוב צריכת החשמל לתקופה **01/04/22 - 30/04/22**:

332 דלתא - 6 - 81039935(3x63)

סוג תעריף	סוג צריכה	קריאה קודמת	קריאה נוכחית	סה"כ צריכה בקוט"ש	מחיר לקוט"ש בא"ג	סה"כ לתשלום
			30/04/22	01/04/22	פרטי חשבון עבור תאריכים:	
777	פסגה	196,583.10	198,185.65	1,602.55	46.64	747.43 ₪
778	גבע	76,672.15	77,283.55	611.40	38.61	236.06 ₪
779	שפל	92,301.10	92,700.30	399.20	31.90	127.34 ₪

חלק יחסי מצריכת חשמל מגדלי קירור

סוג תעריף	סוג צריכה	קריאה קודמת	קריאה נוכחית	סה"כ צריכה בקוט"ש	מחיר לקוט"ש בא"ג	סה"כ לתשלום
			30/04/22	01/04/22	פרטי חשבון עבור תאריכים:	
777	פסגה			644.967	46.64	300.81 ₪
778	גבע			297.143	38.61	114.73 ₪
779	שפל			139.975	31.90	44.65 ₪

סה"כ לדייר:

פסגה	גבע	שפל	סה"כ	שיא ביקוש
2,247.52	908.54	539.18	3,695.23	13.50
₪ 1,048.24	₪ 350.79	₪ 172.00	₪ 1,571.03	

סה"כ צריכה
סה"כ לתשלום

214.45 ₪	תשלום קבוע	
11.18 ₪	תשלום עבור גודל חיבור בKVA (3x63)	
1,796.66 ₪	סה"כ לתשלום	לא כולל מע"מ

התפלגות חיוב בש"ח לפי תע"ז

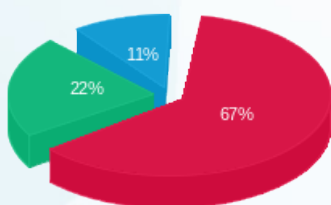

פסגה (1,048.24 ₪)
גבע (350.79 ₪)
שפל (172.00 ₪)

הסטוריית צריכה בקוט"ש

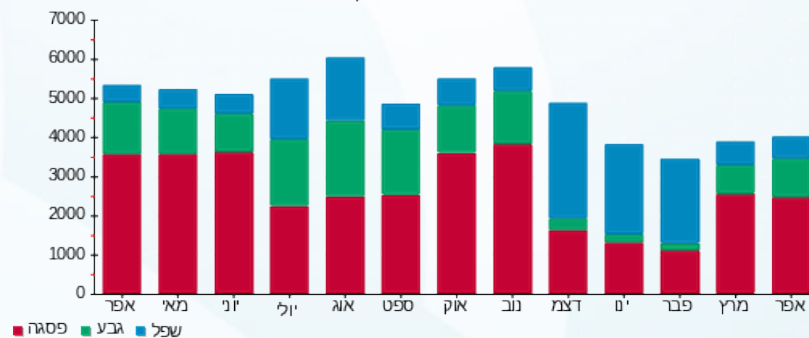

08/05/22

תאריך הפקדה:

שם דייר: 333 אדיס

30/04/22

תאריך קריאה נוכחית:

שם אתר: קניון אבנת

01/04/22

תאריך קריאה קודמת:

לקוח/ה נכבד/ה, אנו מתכבדים להגיש את חישוב צריכת החשמל לתקופה 01/04/22 - 30/04/22:

333 אדיס - 1 - 81039935 (3x32)

סוג תעריף	סוג צריכה	קריאה קודמת	קריאה נוכחית	סה"כ צריכה בקוט"ש	מחיר לקוט"ש בא"ג	סה"כ לתשלום
			30/04/22	01/04/22	פרטי חשבון עבור תאריכים:	
777	פסגה	339,597.20	342,621.20	3,024.00	46.64	1,410.39 ₪
778	גבע	129,363.00	130,503.80	1,140.80	38.61	440.46 ₪
779	שפל	175,907.60	176,473.40	565.80	31.90	180.49 ₪

חלק יחסי מצריכת חשמל מגדלי קירור

סוג תעריף	סוג צריכה	קריאה קודמת	קריאה נוכחית	סה"כ צריכה בקוט"ש	מחיר לקוט"ש בא"ג	סה"כ לתשלום
			30/04/22	01/04/22	פרטי חשבון עבור תאריכים:	
777	פסגה			809.289	46.64	377.45 ₪
778	גבע			372.848	38.61	143.96 ₪
779	שפל			175.637	31.90	56.03 ₪

סה"כ לדירה:

פסגה	גבע	שפל	סה"כ	שיא ביקוש
3,833.29	1,513.65	741.44	6,088.37	18.20
₪ 1,787.85	₪ 584.42	₪ 236.52	₪ 2,608.78	

סה"כ צריכה
סה"כ לתשלום

214.45 ₪	תשלום קבוע	
5.68 ₪	תשלום עבור גודל חיבור בKVA (3x32)	
2,828.91 ₪	סה"כ לתשלום	לא כולל מע"מ

התפלגות חיוב בש"ח לפי תע"ז

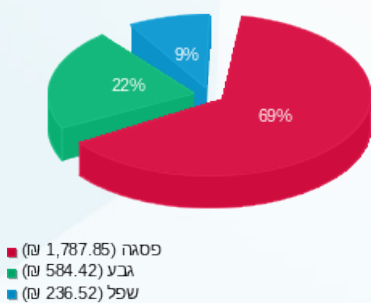

הסטוריית צריכה בקוט"ש

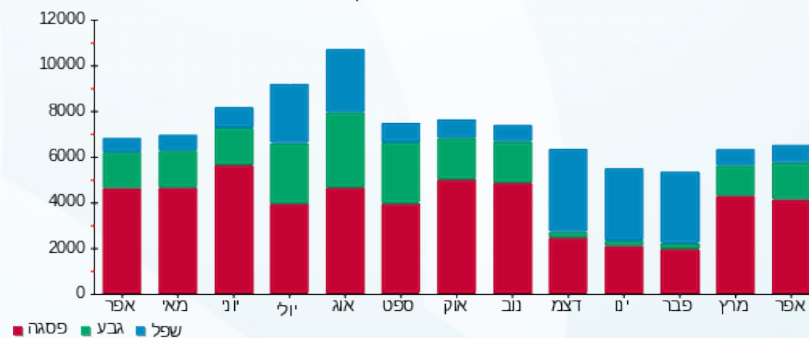



08/05/22

תאריך הפקה:

שם דייר: 334.2 ריטיילורס בעמ - פוט לוקר

30/04/22

תאריך קריאה נוכחית:

שם אתר: קניון אבנת

01/04/22

תאריך קריאה קודמת:

לקוח/ה נכבד/ה, אנו מתכבדים להגיש את חישוב צריכת החשמל לתקופה 01/04/22 - 30/04/22:

334.2 - ריטיילורס בעמ - פוט לוקר - 2 - 81039935 (3x100)

סוג תעריף	סוג צריכה	קריאה קודמת	קריאה נוכחית	סה"כ צריכה בקוט"ש	מחיר לקוט"ש בא"ג	סה"כ לתשלום
		01/04/22	30/04/22			
777	פסגה	190,449.40	192,901.90	2,452.50	46.64	1,143.85 ₪
778	גבע	74,411.70	75,243.70	832.00	38.61	321.24 ₪
779	שפל	86,492.70	87,033.30	540.60	31.90	172.45 ₪

חלק יחסי מצריכת חשמל מגדלי קירור

סוג תעריף	סוג צריכה	קריאה קודמת	קריאה נוכחית	סה"כ צריכה בקוט"ש	מחיר לקוט"ש בא"ג	סה"כ לתשלום
		01/04/22	30/04/22			
777	פסגה			899.667	46.64	419.60 ₪
778	גבע			414.486	38.61	160.03 ₪
779	שפל			195.252	31.90	62.29 ₪

סה"כ לדירה:

פסגה	גבע	שפל	סה"כ	שיא ביקוש
3,352.17	1,246.49	735.85	5,334.50	17.60
1,563.45 ₪	481.27 ₪	234.74 ₪	2,279.46 ₪	

סה"כ צריכה

סה"כ לתשלום

214.45 ₪	תשלום קבוע	
17.75 ₪	תשלום עבור גודל חיבור בKVA (3x100)	
2,511.66 ₪	סה"כ לתשלום	לא כולל מע"מ

התפלגות חיוב בש"ח לפי תע"ז

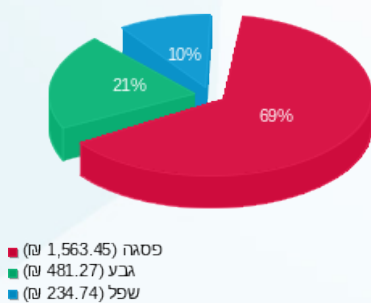

הסטוריית צריכה בקוט"ש

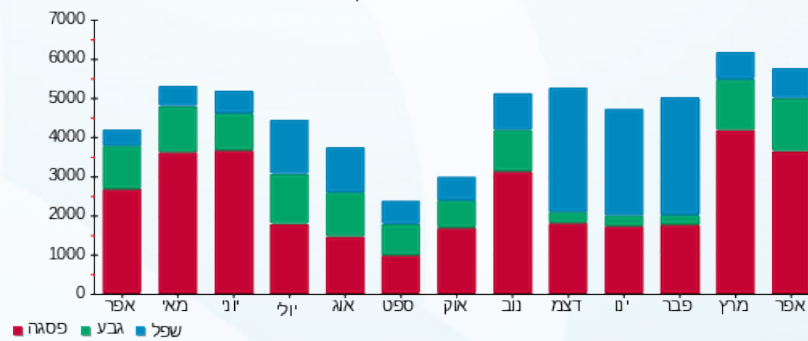

08/05/22

תאריך הפקה:

שם דייר: 336 קולומביה

30/04/22

תאריך קריאה נוכחית:

שם אתר: קניון אבנת

01/04/22

תאריך קריאה קודמת:

לקוח/ה נכבד/ה, אנו מתכבדים להגיש את חישוב צריכת החשמל לתקופה 01/04/22 - 30/04/22:

קולומביה - 3 - 81039935 (3x63)

סוג תעריף	סוג צריכה	קריאה קודמת	קריאה נוכחית	סה"כ צריכה בקוט"ש	מחיר לקוט"ש בא"ג	סה"כ לתשלום
			30/04/22	01/04/22	פרטי חשבון עבור תאריכים:	
777	פסגה	232,873.30	234,778.30	1,905.00	46.64	888.49 ₪
778	גבע	81,783.60	82,405.90	622.30	38.61	240.27 ₪
779	שפל	96,093.70	96,368.10	274.40	31.90	87.53 ₪

חלק יחסי מצריכת חשמל מגדלי קירור

סוג תעריף	סוג צריכה	קריאה קודמת	קריאה נוכחית	סה"כ צריכה בקוט"ש	מחיר לקוט"ש בא"ג	סה"כ לתשלום
			30/04/22	01/04/22	פרטי חשבון עבור תאריכים:	
777	פסגה			776.425	46.64	362.12 ₪
778	גבע			357.707	38.61	138.11 ₪
779	שפל			168.505	31.90	53.75 ₪

סה"כ לדירה:

פסגה	גבע	שפל	סה"כ	שיא ביקוש
2,681.42	980.007	442.90	4,104.34	9.80
₪ 1,250.62	₪ 378.38	₪ 141.29	₪ 1,770.28	

סה"כ צריכה
סה"כ לתשלום

214.45 ₪	תשלום קבוע	
11.18 ₪	תשלום עבור גודל חיבור בKVA (3x63)	
1,995.92 ₪	סה"כ לתשלום	לא כולל מע"מ

התפלגות חיוב בש"ח לפי תע"ז

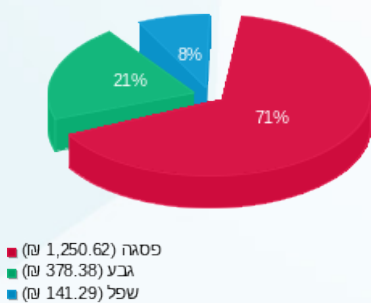

הסטוריית צריכה בקוט"ש

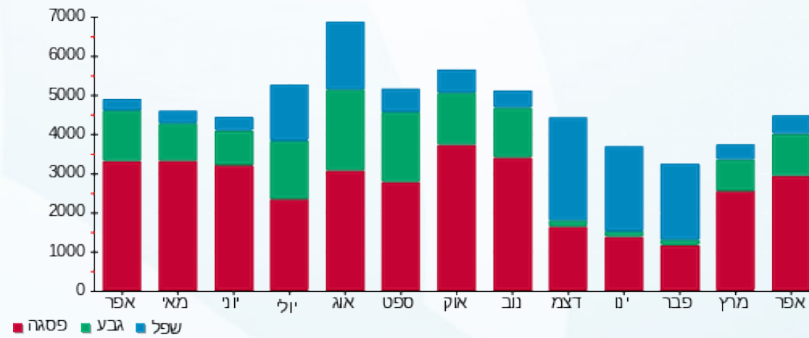



08/05/22

תאריך הפקה:

שם דייר: 337-מגה ספורט

30/04/22

תאריך קריאה נוכחית:

שם אתר: קניון אבנת

01/04/22

תאריך קריאה קודמת:

לקוח/ה נכבד/ה, אנו מתכבדים להגיש את חישוב צריכת החשמל לתקופה 01/04/22 - 30/04/22:

מגה ספורט - 7 - 81039935 (3x20)

סוג תעריף	סוג צריכה	קריאה קודמת	קריאה נוכחית	סה"כ צריכה בקוט"ש	מחיר לקוט"ש בא"ג	סה"כ לתשלום
			30/04/22	01/04/22	פרטי חשבון עבור תאריכים:	
777	פסגה	210,319.30	212,933.95	2,614.65	46.64	1,219.47 ₪
778	גבע	81,890.75	83,052.05	1,161.30	38.61	448.38 ₪
779	שפל	119,899.90	120,771.05	871.15	31.90	277.90 ₪

חלק יחסי מצריכת חשמל מגדלי קירור

סוג תעריף	סוג צריכה	קריאה קודמת	קריאה נוכחית	סה"כ צריכה בקוט"ש	מחיר לקוט"ש בא"ג	סה"כ לתשלום
			30/04/22	01/04/22	פרטי חשבון עבור תאריכים:	
777	פסגה			813.398	46.64	379.37 ₪
778	גבע			374.741	38.61	144.69 ₪
779	שפל			176.529	31.90	56.31 ₪

סה"כ לדייר:

פסגה	גבע	שפל	סה"כ	שיא ביקוש
3,428.05	1,536.04	1,047.68	6,011.77	6.60
1,598.84 ₪	593.07 ₪	334.21 ₪	2,526.12 ₪	

סה"כ צריכה
סה"כ לתשלום

214.45 ₪	תשלום קבוע	
3.55 ₪	תשלום עבור גודל חיבור בKVA (3x20)	
2,744.12 ₪	סה"כ לתשלום	לא כולל מע"מ

התפלגות חיוב בש"ח לפי תע"ז

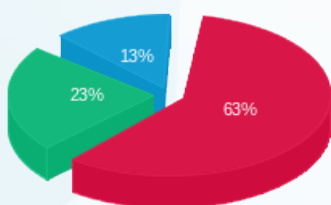

פסגה (1,598.84 ₪) 63%
גבע (593.07 ₪) 23%
שפל (334.21 ₪) 13%

הסטוריית צריכה בקוט"ש

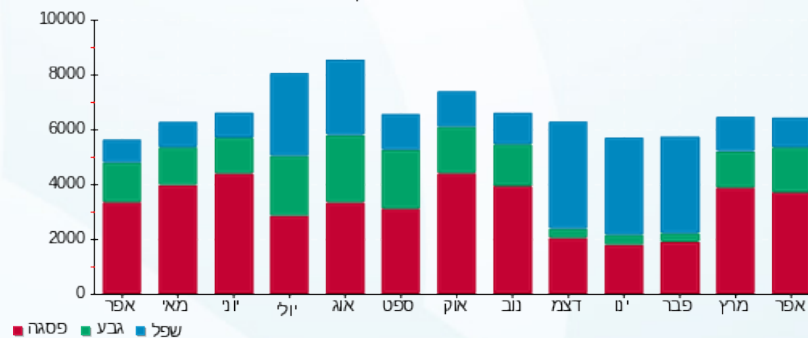



08/05/22

תאריך הפקה:

שם דייר: 338 אמריקן איגל

30/04/22

תאריך קריאה נוכחית:

שם אתר: קניון אבנת

01/04/22

תאריך קריאה קודמת:

לקוח/ה נכבד/ה, אנו מתכבדים להגיש את חישוב צריכת החשמל לתקופה 30/04/22 - 01/04/22:

338 אמריקן איגל - 4 - 81039935(3x200)

סוג תעריף	סוג צריכה	קריאה קודמת	קריאה נוכחית	סה"כ צריכה בקוט"ש	מחיר לקוט"ש בא"ג	סה"כ לתשלום
			30/04/22	01/04/22	פרטי חשבון עבור תאריכים:	
777	פסגה	599,140.40	603,959.60	4,819.20	46.64	2,247.67 ₪
778	גבע	268,763.60	270,636.40	1,872.80	38.61	723.09 ₪
779	שפל	378,321.60	379,947.60	1,626.00	31.90	518.69 ₪

חלק יחסי מצריכת חשמל מגדלי קירור

סוג תעריף	סוג צריכה	קריאה קודמת	קריאה נוכחית	סה"כ צריכה בקוט"ש	מחיר לקוט"ש בא"ג	סה"כ לתשלום
			30/04/22	01/04/22	פרטי חשבון עבור תאריכים:	
777	פסגה			2,362.139	46.64	1,101.70 ₪
778	גבע			1,088.262	38.61	420.18 ₪
779	שפל			512.647	31.90	163.53 ₪

סה"כ לדירה:

פסגה	גבע	שפל	סה"כ	שיא ביקוש
7,181.34	2,961.06	2,138.65	12,281.05	52.00
₪ 3,349.38	₪ 1,143.27	₪ 682.23	₪ 5,174.87	

סה"כ צריכה
סה"כ לתשלום

214.45 ₪	תשלום קבוע	
35.50 ₪	תשלום עבור גודל חיבור בKVA (3x200)	
5,424.82 ₪	סה"כ לתשלום	לא כולל מע"מ

התפלגות חיוב בש"ח לפי תע"ז

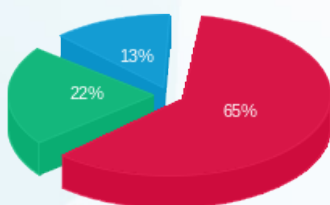

פסגה (₪ 3,349.38) 65%
גבע (₪ 1,143.27) 22%
שפל (₪ 682.23) 13%

הסטוריית צריכה בקוט"ש

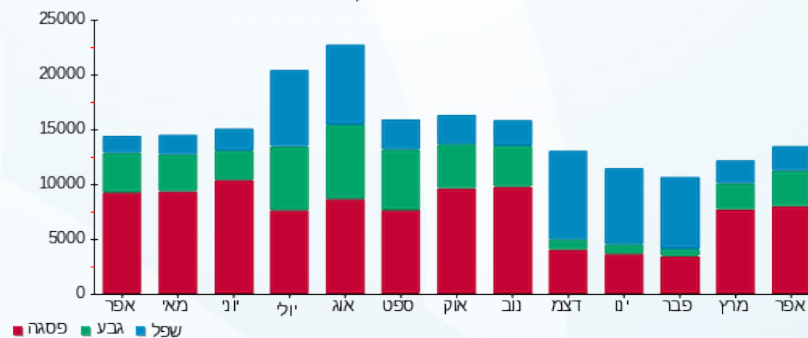

08/05/22 תאריך הפקדה:
 30/04/22 תאריך קריאה נוכחית:
 01/04/22 תאריך קריאה קודמת:

שם דייר: 343 - פנוי
 שם אתר: קניון אבנת

לקוח/ה נכבד/ה, אנו מתכבדים להגיש את חישוב צריכת החשמל לתקופה 01/04/22 - 30/04/22:

סולתם - 7 - 81018431(3x40)

סה"כ לתשלום	מחיר לקוט"ש בא"ג	סה"כ צריכה בקוט"ש	קריאה נוכחית	קריאה קודמת	סוג צריכה	סוג תעריף
			30/04/22	01/04/22	פרטי חשבון עבור תאריכים:	
0.00 ₪	46.64	0.00	41,835.60	41,835.60	פסגה	777
0.00 ₪	38.61	0.00	22,487.40	22,487.40	גבע	778
0.00 ₪	31.90	0.00	55,797.10	55,797.10	שפל	779

סה"כ לדייר:

שיא ביקוש	סה"כ	שפל	גבע	פסגה
	0.00	0.00	0.00	0.00
	0.00 ₪	0.00 ₪	0.00 ₪	0.00 ₪

סה"כ צריכה
 סה"כ לתשלום

214.45 ₪	תשלום קבוע	
7.10 ₪	תשלום עבור גודל חיבור KVA (3x40)	
221.55 ₪	סה"כ לתשלום	לא כולל מע"מ



08/05/22

תאריך הפקדה:

שם דייר: 343-יוגו מחסן

30/04/22

תאריך קריאה נוכחית:

שם אתר: קניון אבנת

01/04/22

תאריך קריאה קודמת:

לקוח/ה נכבד/ה, אנו מתכבדים להגיש את חישוב צריכת החשמל לתקופה **01/04/22 - 30/04/22**:

343.1-יוגו מחסן - 1 - (0x0)70010468

סה"כ לתשלום	מחיר לקוט"ש בא"ג	סה"כ צריכה בקוט"ש	קריאה נוכחית	קריאה קודמת	סוג צריכה	סוג תעריף
			30/04/22	01/04/22		פרטי חשבון עבור תאריכים:
₪ 3.87	46.64	8.30	11,201.45	11,193.15	פסגה	777
₪ 1.41	38.61	3.65	13,708.55	13,704.90	גבע	778
₪ 1.40	31.90	4.40	16,991.50	16,987.10	שפל	779

סה"כ לדייר:

שיא ביקוש	סה"כ	שפל	גבע	פסגה
0.05	16.35	4.40	3.65	8.30
	₪ 6.68	₪ 1.40	₪ 1.41	₪ 3.87

סה"כ צריכה

סה"כ לתשלום

₪ 0.00	תשלום קבוע	
₪ 0.00	תשלום עבור גודל חיבור בKVA (0x0)	
₪ 6.68	סה"כ לתשלום	לא כולל מע"מ

התפלגות חיוב בש"ח לפי תעו"ז

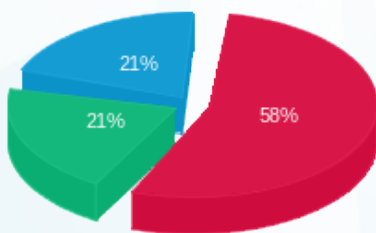

פסגה (₪ 3.87) ■
גבע (₪ 1.41) ■
שפל (₪ 1.40) ■

הסטוריית צריכה בקוט"ש

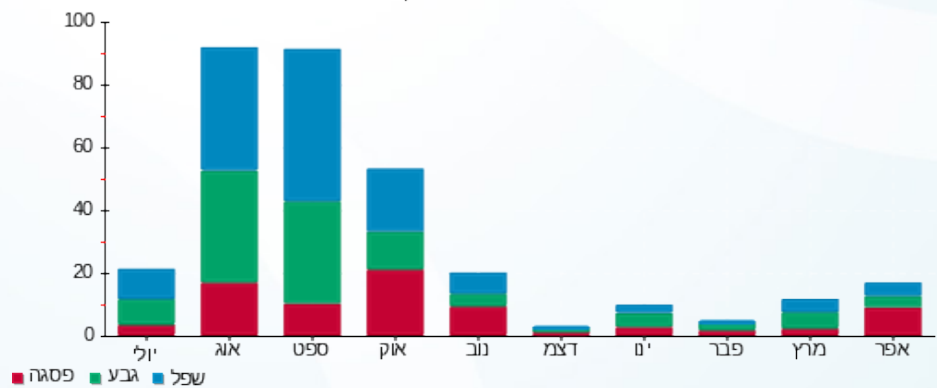

פסגה ■ גבע ■ שפל





08/05/22

תאריך הפקדה:

שם דייר: 344-קרולינה למקה

30/04/22

תאריך קריאה נוכחית:

שם אתר: קניון אבנת

01/04/22

תאריך קריאה קודמת:

לקוח/ה נכבד/ה, אנו מתכבדים להגיש את חישוב צריכת החשמל לתקופה 01/04/22 - 30/04/22:

344-קרולינה למקה - 6 - 81018431(3x16)

סוג תעריף	סוג צריכה	קריאה קודמת	קריאה נוכחית	סה"כ צריכה בקוט"ש	מחיר לקוט"ש בא"ג	סה"כ לתשלום
פרטי חשבון עבור תאריכים:						
777	פסגה	01/04/22	30/04/22	299.55	46.64	139.71 ₪
778	גבע	12,068.80	12,181.85	113.05	38.61	43.65 ₪
779	שפל	15,427.05	15,486.90	59.85	31.90	19.09 ₪

סה"כ לדייר:

פסגה	גבע	שפל	סה"כ	שיא ביקוש
299.55	113.05	59.85	472.45	1.40
139.71 ₪	43.65 ₪	19.09 ₪	202.45 ₪	

סה"כ צריכה

סה"כ לתשלום

214.45 ₪	תשלום קבוע	
2.84 ₪	תשלום עבור גודל חיבור בKVA (3x16)	
419.74 ₪	סה"כ לתשלום	לא כולל מע"מ

התפלגות חיוב בש"ח לפי תע"ז

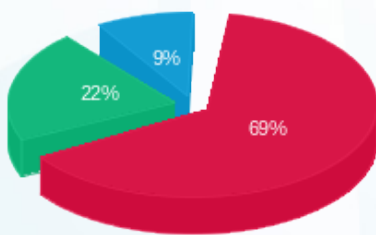

- פסגה (139.71 ₪)
- גבע (43.65 ₪)
- שפל (19.09 ₪)

הסטוריית צריכה בקוט"ש

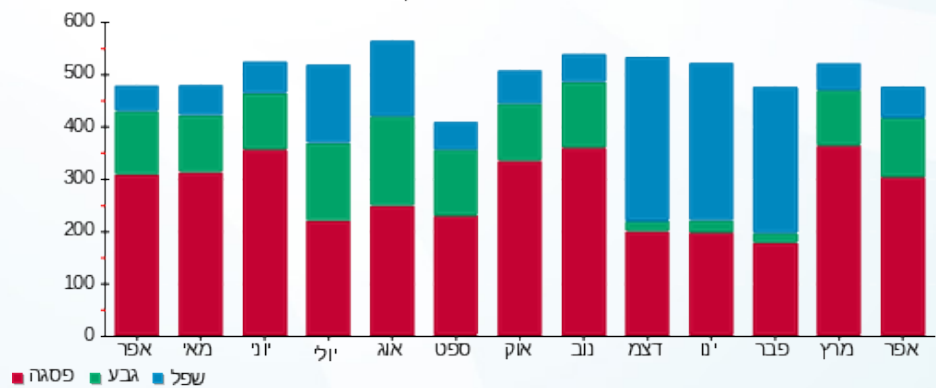

08/05/22 תאריך הפקה:
 30/04/22 תאריך קריאה נוכחית:
 01/04/22 תאריך קריאה קודמת:

שם דייר: 345 - דוכן ממתקים סוויטר ק. 6
 שם אתר: קניון אבנת

לקוח/ה נכבד/ה, אנו מתכבדים להגיש את חישוב צריכת החשמל לתקופה 01/04/22 - 30/04/22:

345 - דוכן ממתקים סוויטר ק. 6 - 6 - 81018444(0x0)

סוג תעריף	סוג צריכה	קריאה קודמת	קריאה נוכחית	סה"כ צריכה בקוט"ש	מחיר לקוט"ש בא"ג	סה"כ לתשלום
פרטי חשבון עבור תאריכים:						
777	פסגה	01/04/22	30/04/22	341.50	46.64	159.28 ₪
778	גבע	21,651.25	21,797.50	146.25	38.61	56.47 ₪
779	שפל	60,093.15	60,341.70	248.55	31.90	79.29 ₪

סה"כ לדיר:

פסגה	גבע	שפל	סה"כ	שיא ביקוש
341.50	146.25	248.55	736.30	1.60
159.28 ₪	56.47 ₪	79.29 ₪	295.03 ₪	

סה"כ צריכה
 סה"כ לתשלום

214.45 ₪	תשלום קבוע	
0.00 ₪	תשלום עבור גודל חיבור בKVA (0x0)	
509.48 ₪	סה"כ לתשלום	לא כולל מע"מ

התפלגות חיוב בש"ח לפי תע"ז

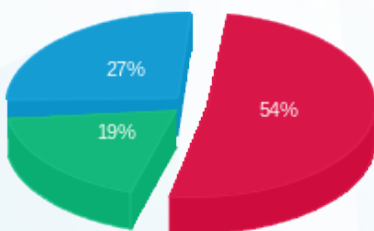

פסגה (159.28 ₪) ■
 גבע (56.47 ₪) ■
 שפל (79.29 ₪) ■

הסטוריית צריכה בקוט"ש

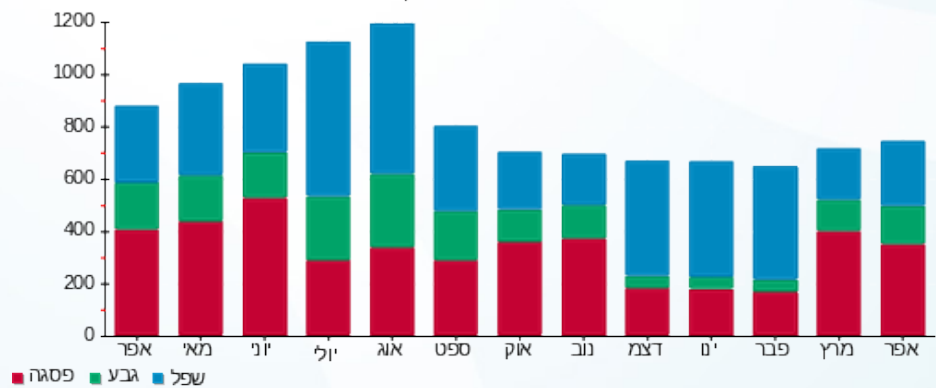

פסגה ■ גבע ■ שפל



08/05/22

תאריך הפקדה:

שם דייר: 346 - דוכן פוקצריה

30/04/22

תאריך קריאה נוכחית:

שם אתר: קניון אבנת

01/04/22

תאריך קריאה קודמת:

לקוח/ה נכבד/ה, אנו מתכבדים להגיש את חישוב צריכת החשמל לתקופה 01/04/22 - 30/04/22:

346 - דוכן פוקצריה - 8 - 81018444(3x63)

סוג תעריף	סוג צריכה	קריאה קודמת	קריאה נוכחית	סה"כ צריכה בקוט"ש	מחיר לקוט"ש בא"ג	סה"כ לתשלום
פרטי חשבון עבור תאריכים:						
		01/04/22	30/04/22			
777	פסגה	129,515.75	130,871.75	1,356.00	46.64	632.44 ₪
778	גבע	56,979.95	57,511.40	531.45	38.61	205.19 ₪
779	שפל	83,923.65	84,367.75	444.10	31.90	141.67 ₪

סה"כ לדייר:

פסגה	גבע	שפל	סה"כ	שיא ביקוש
1,356.00	531.45	444.10	2,331.55	13.45
632.44 ₪	205.19 ₪	141.67 ₪	979.30 ₪	

סה"כ צריכה

סה"כ לתשלום

214.45 ₪	תשלום קבוע	
11.18 ₪	תשלום עבור גודל חיבור בKVA (3x63)	
1,204.93 ₪	סה"כ לתשלום	לא כולל מע"מ

התפלגות חיוב בש"ח לפי תע"ז

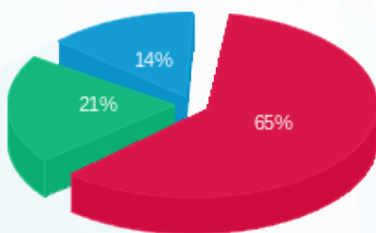

- פסגה (632.44 ₪) - 65%
- גבע (205.19 ₪) - 21%
- שפל (141.67 ₪) - 14%

הסטוריית צריכה בקוט"ש

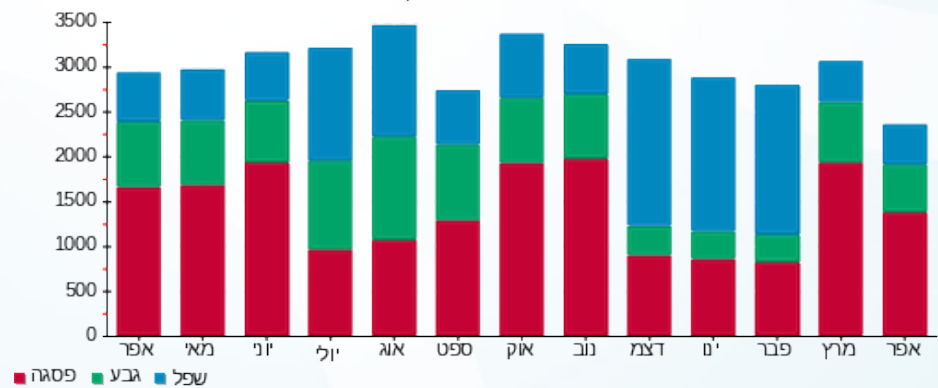



08/05/22

תאריך הפקדה:

שם דייר: 346.1-מחסן פוקצריה

30/04/22

תאריך קריאה נוכחית:

שם אתר: קניון אבנת

01/04/22

תאריך קריאה קודמת:

לקוח/ה נכבד/ה, אנו מתכבדים להגיש את חישוב צריכת החשמל לתקופה 01/04/22 - 30/04/22:

346.1-מחסן פוקצריה - 5 - 81018444(0x0)

סוג תעריף	סוג צריכה	קריאה קודמת	קריאה נוכחית	סה"כ צריכה בקוט"ש	מחיר לקוט"ש בא"ג	סה"כ לתשלום
פרטי חשבון עבור תאריכים:						
777	פסגה	01/04/22	30/04/22	1,066.70	46.64	497.51 ₪
778	גבע	62,841.20	63,321.70	480.50	38.61	185.52 ₪
779	שפל	175,013.50	176,077.50	1,064.00	31.90	339.42 ₪

סה"כ לדייר:

פסגה	גבע	שפל	סה"כ	שיא ביקוש
1,066.70	480.50	1,064.00	2,611.20	5.80
₪ 497.51	₪ 185.52	₪ 339.42	₪ 1,022.45	

סה"כ צריכה

סה"כ לתשלום

214.45 ₪	תשלום קבוע	
0.00 ₪	תשלום עבור גודל חיבור בKVA (0x0)	
1,236.90 ₪	סה"כ לתשלום	לא כולל מע"מ

התפלגות חיוב בש"ח לפי תע"ז

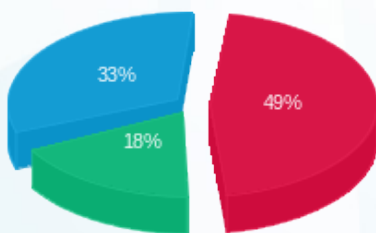

■ פסגה (₪ 497.51)
■ גבע (₪ 185.52)
■ שפל (₪ 339.42)

הסטוריית צריכה בקוט"ש

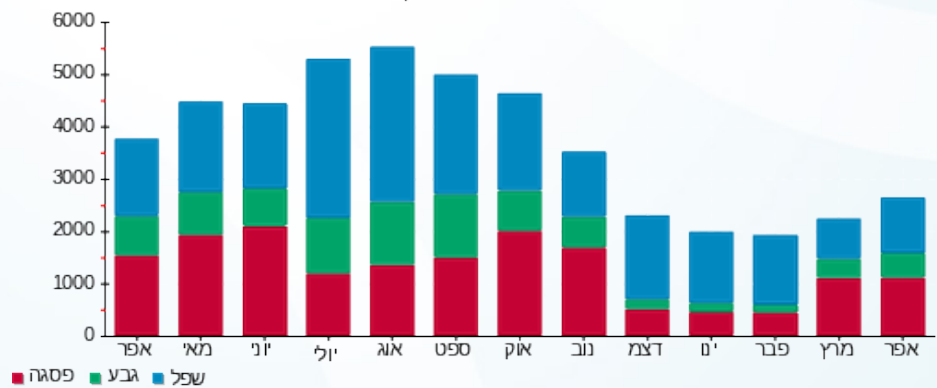

08/05/22 תאריך הפקה:
 30/04/22 תאריך קריאה נוכחית:
 01/04/22 תאריך קריאה קודמת:

שם דייר: 349 דונה ויקטוריה
 שם אתר: קניון אבנת

לקוח/ה נכבד/ה, אנו מתכבדים להגיש את חישוב צריכת החשמל לתקופה 01/04/22 - 30/04/22:

349 דונה ויקטוריה - 2 - 81037207(3x40)

סוג תעריף	סוג צריכה	קריאה קודמת	קריאה נוכחית	סה"כ צריכה בקוט"ש	מחיר לקוט"ש בא"ג	סה"כ לתשלום
			30/04/22	01/04/22	פרטי חשבון עבור תאריכים:	
777	פסגה	63,094.40	63,617.55	523.15	46.64	244.00 ₪
778	גבע	24,074.75	24,275.75	201.00	38.61	77.61 ₪
779	שפל	33,492.00	33,710.25	218.25	31.90	69.62 ₪

חלק יחסי מצריכת חשמל מגדלי קירור

סוג תעריף	סוג צריכה	קריאה קודמת	קריאה נוכחית	סה"כ צריכה בקוט"ש	מחיר לקוט"ש בא"ג	סה"כ לתשלום
			30/04/22	01/04/22	פרטי חשבון עבור תאריכים:	
777	פסגה			287.565	46.64	134.12 ₪
778	גבע			132.484	38.61	51.15 ₪
779	שפל			62.409	31.90	19.91 ₪

סה"כ לדייר:

פסגה	גבע	שפל	סה"כ	שיא ביקוש
810.71	333.48	280.66	1,424.86	1.50
₪ 378.12	₪ 128.76	₪ 89.53	₪ 596.41	

סה"כ צריכה
 סה"כ לתשלום

214.45 ₪	תשלום קבוע	
7.10 ₪	תשלום עבור גודל חיבור בKVA (3x40)	
817.96 ₪	סה"כ לתשלום	לא כולל מע"מ

התפלגות חיוב בש"ח לפי תע"ז

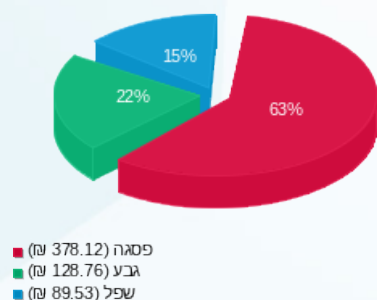

הסטוריית צריכה בקוט"ש

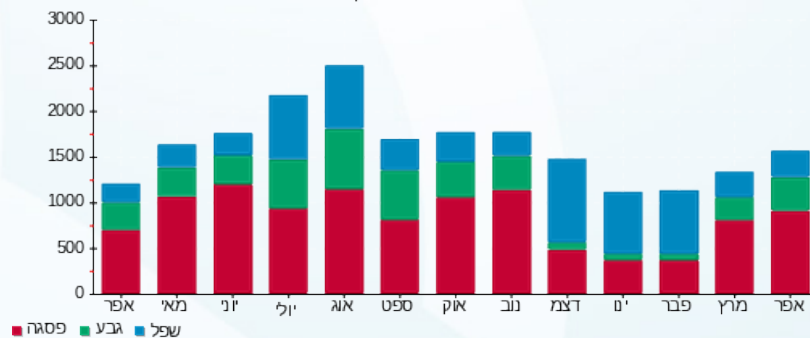



08/05/22

תאריך הפקדה:

שם דייר: 8.1-פרטנר אנטנות

30/04/22

תאריך קריאה נוכחית:

שם אתר: קניון אבנת

01/04/22

תאריך קריאה קודמת:

לקוח/ה נכבד/ה, אנו מתכבדים להגיש את חישוב צריכת החשמל לתקופה 01/04/22 - 30/04/22:

8.1-פרטנר אנטנות - 5 - 00023699(0x0)

סוג תעריף	סוג צריכה	קריאה קודמת	קריאה נוכחית	סה"כ צריכה בקוט"ש	מחיר לקוט"ש בא"ג	סה"כ לתשלום
פרטי חשבון עבור תאריכים:						
777	פסגה	01/04/22	30/04/22	0.00	46.64	0.00 ₪
778	גבע	32,865.17	32,865.17	0.00	38.61	0.00 ₪
779	שפל	75,298.09	75,298.09	0.00	31.90	0.00 ₪

סה"כ לדייר:

פסגה	גבע	שפל	סה"כ	שיא ביקוש
0.00	0.00	0.00	0.00	
0.00 ₪	0.00 ₪	0.00 ₪	0.00 ₪	

סה"כ צריכה

סה"כ לתשלום

0.00 ₪	תשלום קבוע	
0.00 ₪	תשלום עבור גודל חיבור בKVA (0x0)	
0.00 ₪	סה"כ לתשלום	לא כולל מע"מ

התפלגות חיוב בש"ח לפי תעו"ז

הסטוריית צריכה בקוט"ש

פסגה (0.00 ₪)
גבע (0.00 ₪)
שפל (0.00 ₪)

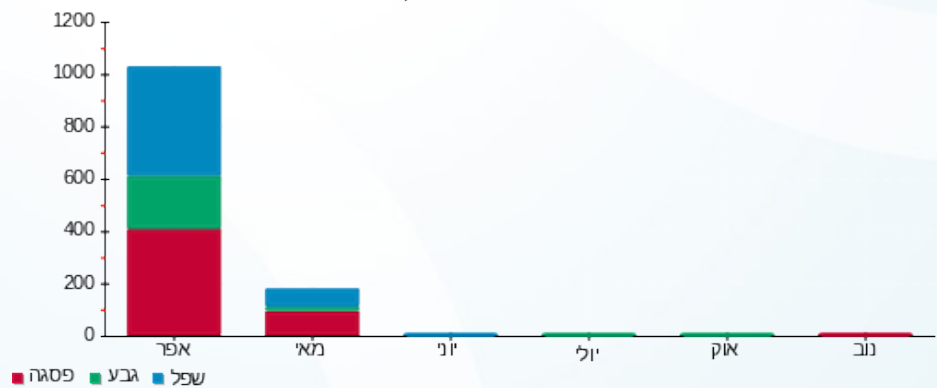



08/05/22

תאריך הפקדה:

שם דייר: 8.2-פרטנר אנטנות

30/04/22

תאריך קריאה נוכחית:

שם אתר: קניון אבנת

01/04/22

תאריך קריאה קודמת:

לקוח/ה נכבד/ה, אנו מתכבדים להגיש את חישוב צריכת החשמל לתקופה 01/04/22 - 30/04/22:

8.2-פרטנר אנטנות - 4 - 00023702(0x0)

סוג תעריף	סוג צריכה	קריאה קודמת	קריאה נוכחית	סה"כ צריכה בקוט"ש	מחיר לקוט"ש בא"ג	סה"כ לתשלום
פרטי חשבון עבור תאריכים:						
		01/04/22	30/04/22			
777	פסגה	140,920.49	143,507.69	2,587.20	46.64	1,206.67 ₪
778	גבע	93,967.76	94,986.72	1,018.97	38.61	393.42 ₪
779	שפל	222,293.46	224,745.19	2,451.73	31.90	782.10 ₪

סה"כ לדייר:

פסגה	גבע	שפל	סה"כ	שיא ביקוש
2,587.20	1,018.97	2,451.73	6,057.89	10.63
1,206.67 ₪	393.42 ₪	782.10 ₪	2,382.19 ₪	

סה"כ צריכה

סה"כ לתשלום

214.45 ₪	תשלום קבוע	
0.00 ₪	תשלום עבור גודל חיבור בKVA (0x0)	
2,596.64 ₪	סה"כ לתשלום	לא כולל מע"מ

התפלגות חיוב בש"ח לפי תעו"ז

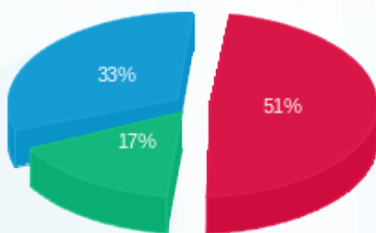

■ פסגה (1,206.67 ₪)
■ גבע (393.42 ₪)
■ שפל (782.10 ₪)

הסטוריית צריכה בקוט"ש

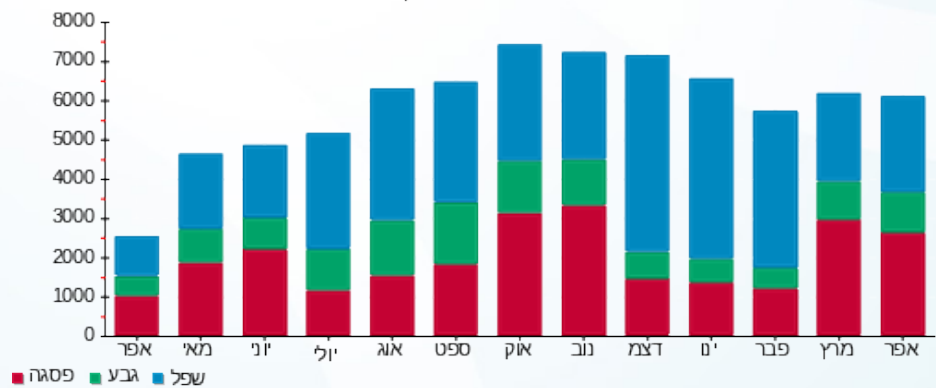

■ פסגה ■ גבע ■ שפל



08/05/22 תאריך הפקה:
 30/04/22 תאריך קריאה נוכחית:
 01/04/22 תאריך קריאה קודמת:

שם דייר: 8.3-פרטנר אנטנות
 שם אתר: קניון אבנת

לקוח/ה נכבד/ה, אנו מתכבדים להגיש את חישוב צריכת החשמל לתקופה 01/04/22 - 30/04/22:

8.3-פרטנר אנטנות - 7 - 00024322(0x0)

סוג תעריף	סוג צריכה	קריאה קודמת	קריאה נוכחית	סה"כ צריכה בקוט"ש	מחיר לקוט"ש בא"ג	סה"כ לתשלום
פרטי חשבון עבור תאריכים:						
777	פסגה	01/04/22	30/04/22	0.00	46.64	0.00 ₪
778	גבע	37,284.49	37,284.49	0.00	38.61	0.00 ₪
779	שפל	91,406.64	91,406.64	0.00	31.90	0.00 ₪

סה"כ לדייר:

פסגה	גבע	שפל	סה"כ	שיא ביקוש
0.00	0.00	0.00	0.00	
0.00 ₪	0.00 ₪	0.00 ₪	0.00 ₪	

סה"כ צריכה
 סה"כ לתשלום

0.00 ₪	תשלום קבוע	
0.00 ₪	תשלום עבור גודל חיבור בKVA (0x0)	
0.00 ₪	סה"כ לתשלום	לא כולל מע"מ

התפלגות חיוב בש"ח לפי תעו"ז

הסטוריית צריכה בקוט"ש

פסגה (0.00 ₪)
 גבע (0.00 ₪)
 שפל (0.00 ₪)

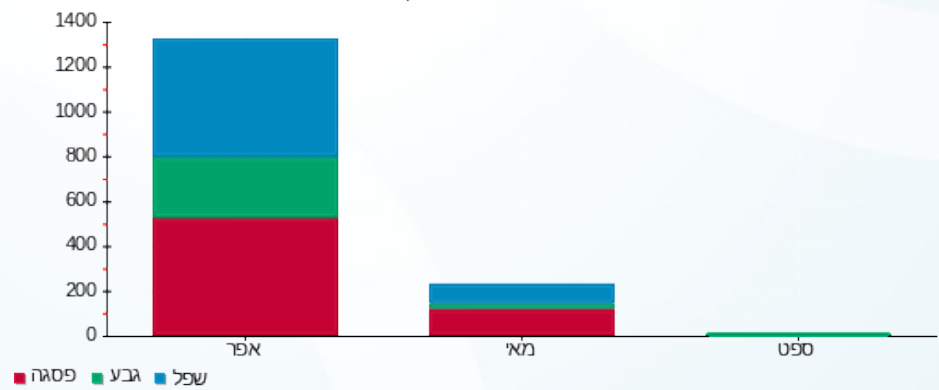



08/05/22

תאריך הפקדה:

שם דייר: 8.4-פרטנר אנטנות

30/04/22

תאריך קריאה נוכחית:

שם אתר: קניון אבנת

01/04/22

תאריך קריאה קודמת:

לקוח/ה נכבד/ה, אנו מתכבדים להגיש את חישוב צריכת החשמל לתקופה 01/04/22 - 30/04/22:

8.4-פרטנר אנטנות - 7 - 00024325(0x0)

סוג תעריף	סוג צריכה	קריאה קודמת	קריאה נוכחית	סה"כ צריכה בקוט"ש	מחיר לקוט"ש בא"ג	סה"כ לתשלום
פרטי חשבון עבור תאריכים:						
777	פסגה	01/04/22	30/04/22	0.0005	46.64	0.00 ₪
778	גבע	8,609.25	8,609.25	0.00	38.61	0.00 ₪
779	שפל	25,822.45	25,822.45	0.00	31.90	0.00 ₪

סה"כ לדייר:

פסגה	גבע	שפל	סה"כ	שיא ביקוש
0.0005	0.00	0.00	0.0005	0.001
0.00 ₪	0.00 ₪	0.00 ₪	0.00 ₪	

סה"כ צריכה

סה"כ לתשלום

0.00 ₪	תשלום קבוע	
0.00 ₪	תשלום עבור גודל חיבור בKVA (0x0)	
0.00 ₪	סה"כ לתשלום	לא כולל מע"מ

התפלגות חיוב בש"ח לפי תע"ז



- פסגה (0.0002 ₪)
- גבע (0.00 ₪)
- שפל (0.00 ₪)

הסטוריית צריכה בקוט"ש

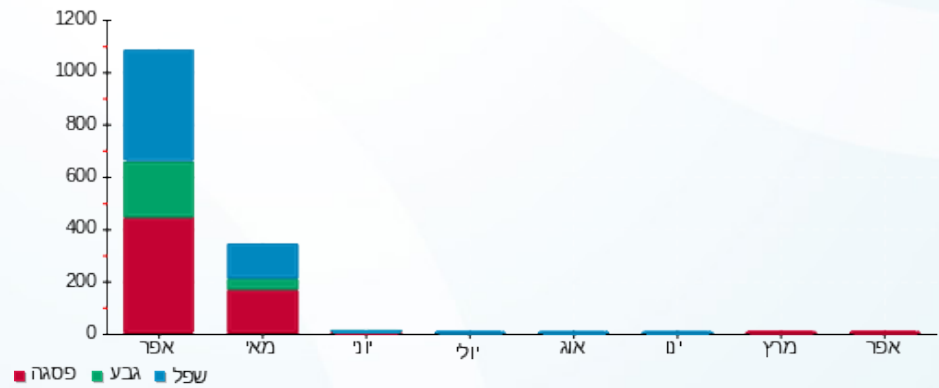



08/05/22

תאריך הפקה:

שם דייר: Q12 - עמדות טעינה AC

30/04/22

תאריך קריאה נוכחית:

שם אתר: קניון אבנת

01/04/22

תאריך קריאה קודמת:

לקוח/ה נכבד/ה, אנו מתכבדים להגיש את חישוב צריכת החשמל לתקופה 01/04/22 - 30/04/22:

Q12 - עמדות טעינה 7 - (3x250) AC

סוג תעריף	סוג צריכה	קריאה קודמת	קריאה נוכחית	סה"כ צריכה בקוט"ש	מחיר לקוט"ש בא"ג	סה"כ לתשלום
פרטי חשבון עבור תאריכים:						
777	פסגה	01/04/22	30/04/22	337.05	46.64	157.20 ₪
778	גבע	0.00	133.48	133.48	38.61	51.54 ₪
779	שפל	0.003	179.74	179.74	31.90	57.34 ₪

סה"כ לדייר:

פסגה	גבע	שפל	סה"כ	שיא ביקוש
337.05	133.48	179.74	650.27	11.22
157.20 ₪	51.54 ₪	57.34 ₪	266.07 ₪	

סה"כ צריכה

סה"כ לתשלום

214.45 ₪	תשלום קבוע	
44.38 ₪	תשלום עבור גודל חיבור בKVA (3x250)	
524.90 ₪	סה"כ לתשלום	לא כולל מע"מ

התפלגות חיוב בש"ח לפי תע"ז

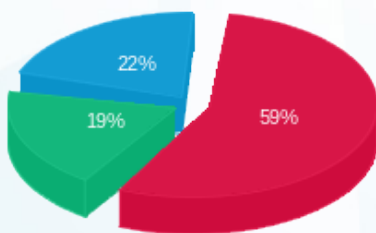

- פסגה (157.20 ₪)
- גבע (51.54 ₪)
- שפל (57.34 ₪)

הסטוריית צריכה בקוט"ש

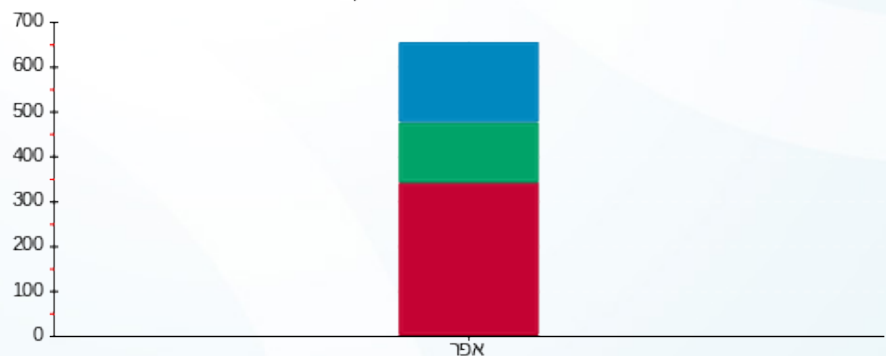

- פסגה
- גבע
- שפל



08/05/22 תאריך הפקה:
 30/04/22 תאריך קריאה נוכחית:
 01/04/22 תאריך קריאה קודמת:

שם דייר: Q12 - עמדות טעינה DC
 שם אתר: קניון אבנת

לקוח/ה נכבד/ה, אנו מתכבדים להגיש את חישוב צריכת החשמל לתקופה 01/04/22 - 30/04/22:

Q12 - עמדות טעינה 8 - (3x250) DC -

סוג תעריף	סוג צריכה	קריאה קודמת	קריאה נוכחית	סה"כ צריכה בקוט"ש	מחיר לקוט"ש בא"ג	סה"כ לתשלום
פרטי חשבון עבור תאריכים:						
777	פסגה	01/04/22	30/04/22	81.31	46.64	37.92 ₪
778	גבע	0.00	0.00	0.00	38.61	0.00 ₪
779	שפל	0.003	0.003	0.00	31.90	0.00 ₪

סה"כ לדייר:

פסגה	גבע	שפל	סה"כ	שיא ביקוש
81.31	0.00	0.00	81.31	
37.92 ₪	0.00 ₪	0.00 ₪		37.92 ₪

סה"כ צריכה
 סה"כ לתשלום

214.45 ₪	תשלום קבוע	
44.38 ₪	תשלום עבור גודל חיבור בKVA (3x250)	
296.75 ₪	סה"כ לתשלום	לא כולל מע"מ

התפלגות חיוב בש"ח לפי תעו"ז



- פסגה (37.92 ₪)
- גבע (0.00 ₪)
- שפל (0.00 ₪)

הסטוריית צריכה בקוט"ש

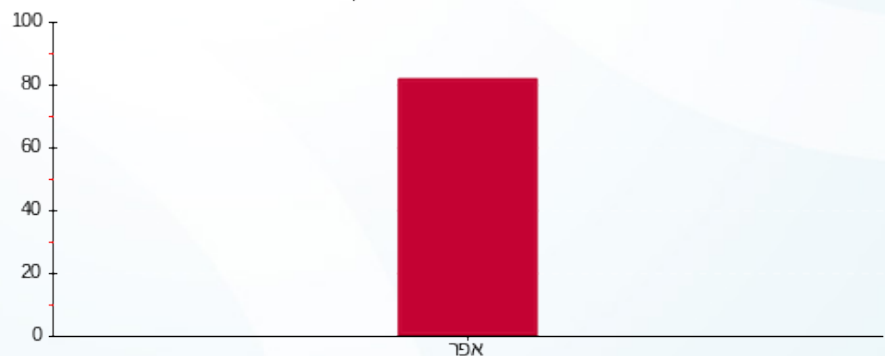

- פסגה
- גבע
- שפל



08/05/22 תאריך הפקה:
 30/04/22 תאריך קריאה נוכחית:
 01/04/22 תאריך קריאה קודמת:

שם דייר: אופטיקנה
 שם אתר: קניון אבנת

לקוח/ה נכבד/ה, אנו מתכבדים להגיש את חישוב צריכת החשמל לתקופה 01/04/22 - 30/04/22:

אופטיקנה - 1 - 00024307 (3x50)

סוג תעריף	סוג צריכה	קריאה קודמת	קריאה נוכחית	סה"כ צריכה בקוט"ש	מחיר לקוט"ש בא"ג	סה"כ לתשלום
			30/04/22	01/04/22	פרטי חשבון עבור תאריכים:	
777	פסגה	442,132.52	443,614.43	1,481.90	46.64	691.16 ₪
778	גבע	236,206.62	236,726.21	519.58	38.61	200.61 ₪
779	שפל	146,740.14	147,310.67	570.53	31.90	182.00 ₪

חלק יחסי מצריכת חשמל מגדלי קירור

סוג תעריף	סוג צריכה	קריאה קודמת	קריאה נוכחית	סה"כ צריכה בקוט"ש	מחיר לקוט"ש בא"ג	סה"כ לתשלום
			30/04/22	01/04/22	פרטי חשבון עבור תאריכים:	
777	פסגה			295.781	46.64	137.95 ₪
778	גבע			136.269	38.61	52.61 ₪
779	שפל			64.192	31.90	20.48 ₪

סה"כ לדייר:

פסגה	גבע	שפל	סה"כ	שיא ביקוש
1,777.68	655.85	634.73	3,068.26	10.56
₪ 829.11	₪ 253.22	₪ 202.48	₪ 1,284.81	

סה"כ צריכה
 סה"כ לתשלום

214.45 ₪	תשלום קבוע	
8.88 ₪	תשלום עבור גודל חיבור בKVA (3x50)	
1,508.14 ₪	סה"כ לתשלום	לא כולל מע"מ

התפלגות חיוב בש"ח לפי תע"ז

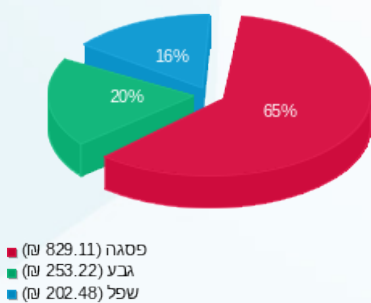

הסטוריית צריכה בקוט"ש

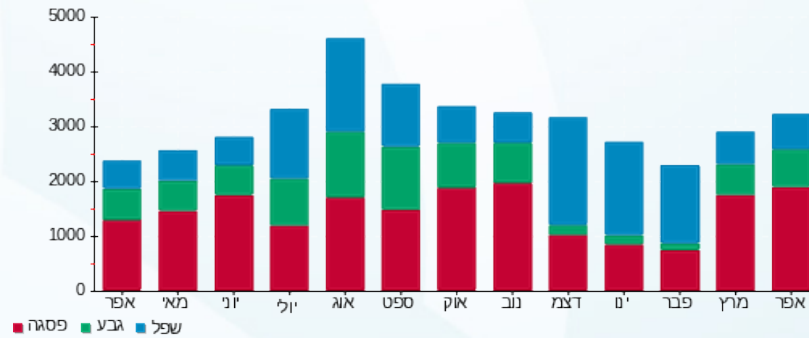



08/05/22

תאריך הפקדה:

שם דייר: אופטיקנה שמיעה

30/04/22

תאריך קריאה נוכחית:

שם אתר: קניון אבנת

01/04/22

תאריך קריאה קודמת:

לקוח/ה נכבד/ה, אנו מתכבדים להגיש את חישוב צריכת החשמל לתקופה 01/04/22 - 30/04/22:

אופטיקנה שמיעה - 3 - 00023916 (0x0)

סוג תעריף	סוג צריכה	קריאה קודמת	קריאה נוכחית	סה"כ צריכה בקוט"ש	מחיר לקוט"ש בא"ג	סה"כ לתשלום
			30/04/22	01/04/22	פרטי חשבון עבור תאריכים:	
777	פסגה	21,302.36	21,449.18	146.82	46.64	68.48 ₪
778	גבע	13,608.02	13,629.67	21.65	38.61	8.36 ₪
779	שפל	17,628.01	17,680.02	52.01	31.90	16.59 ₪

חלק יחסי מצריכת חשמל מגדלי קירור

סוג תעריף	סוג צריכה	קריאה קודמת	קריאה נוכחית	סה"כ צריכה בקוט"ש	מחיר לקוט"ש בא"ג	סה"כ לתשלום
			30/04/22	01/04/22	פרטי חשבון עבור תאריכים:	
777	פסגה			127.350	46.64	59.40 ₪
778	גבע			58.672	38.61	22.65 ₪
779	שפל			27.638	31.90	8.82 ₪

סה"כ לדייר:

פסגה	גבע	שפל	סה"כ	שיא ביקוש
274.17	80.32	79.65	434.14	2.16
127.87 ₪	31.01 ₪	25.41 ₪	184.29 ₪	

סה"כ צריכה

סה"כ לתשלום

214.45 ₪	תשלום קבוע	
0.00 ₪	תשלום עבור גודל חיבור בKVA (0x0)	
398.74 ₪	סה"כ לתשלום	לא כולל מע"מ

התפלגות חיוב בש"ח לפי תע"ז

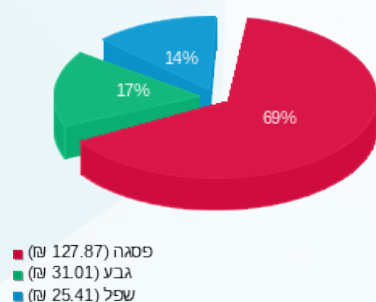

הסטוריית צריכה בקוט"ש

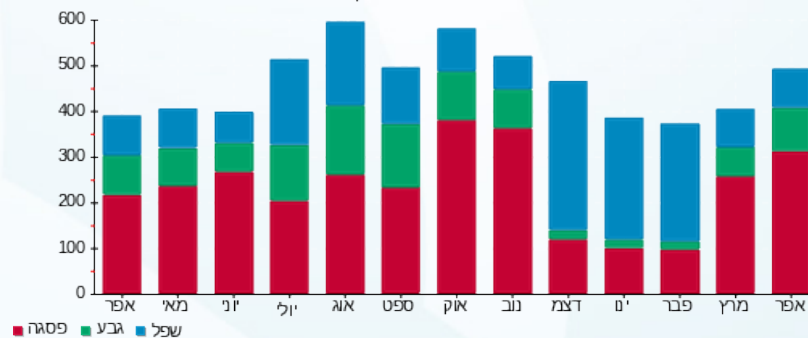



08/05/22 תאריך הפקה:
 30/04/22 תאריך קריאה נוכחית:
 01/04/22 תאריך קריאה קודמת:

שם דייר: אורבניקה
שם אתר: קניון אבנת

לקוח/ה נכבד/ה, אנו מתכבדים להגיש את חישוב צריכת החשמל לתקופה 01/04/22 - 30/04/22:

צילר 2 - 4 - 16092245(0x0)

סוג תעריף	סוג צריכה	קריאה קודמת	קריאה נוכחית	סה"כ צריכה בקוט"ש	מחיר לקוט"ש בא"ג	סה"כ לתשלום
			30/04/22	01/04/22	פרטי חשבון עבור תאריכים:	
777	פסגה	14,061.20	20,318.80	6,257.60	46.64	2,918.54 ₪
778	גבע	5,132.00	7,290.40	2,158.40	38.61	833.36 ₪
779	שפל	44,823.60	45,190.00	366.40	31.90	116.88 ₪

צילר 1 - 1 - 20281823(0x0)

סוג תעריף	סוג צריכה	קריאה קודמת	קריאה נוכחית	סה"כ צריכה בקוט"ש	מחיר לקוט"ש בא"ג	סה"כ לתשלום
			30/04/22	01/04/22	פרטי חשבון עבור תאריכים:	
777	פסגה	27,445.90	42,438.60	14,992.70	46.64	6,992.60 ₪
778	גבע	12,255.60	15,948.50	3,692.90	38.61	1,425.83 ₪
779	שפל	11,573.90	18,504.60	6,930.70	31.90	2,210.89 ₪

אורבניקה - 4 - 81011724(0x0)

סוג תעריף	סוג צריכה	קריאה קודמת	קריאה נוכחית	סה"כ צריכה בקוט"ש	מחיר לקוט"ש בא"ג	סה"כ לתשלום
			30/04/22	01/04/22	פרטי חשבון עבור תאריכים:	
777	פסגה	1,575,521.71	1,597,220.56	21,698.85	46.64	10,120.34 ₪
778	גבע	765,014.46	774,085.76	9,071.30	38.61	3,502.43 ₪
779	שפל	1,435,853.72	1,449,025.39	13,171.67	31.90	4,201.76 ₪

סה"כ לדייר:

פסגה	גבע	שפל	סה"כ	שיא ביקוש
42,949.15	14,922.60	20,468.77	78,340.52	786.32
20,031.48 ₪	5,761.62 ₪	6,529.54 ₪	32,322.64 ₪	

סה"כ צריכה
סה"כ לתשלום

214.45 ₪	תשלום קבוע	
0.00 ₪	תשלום עבור גודל חיבור בKVA (0x0)	
32,537.09 ₪	סה"כ לתשלום	לא כולל מע"מ





התפלגות חיוב בש"ח לפי תעו"ז

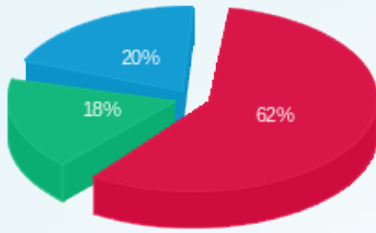

- פסגה (20,031.48 ש"ח)
- גבע (5,761.62 ש"ח)
- שפל (6,529.54 ש"ח)

הסטוריית צריכה בקוט"ש

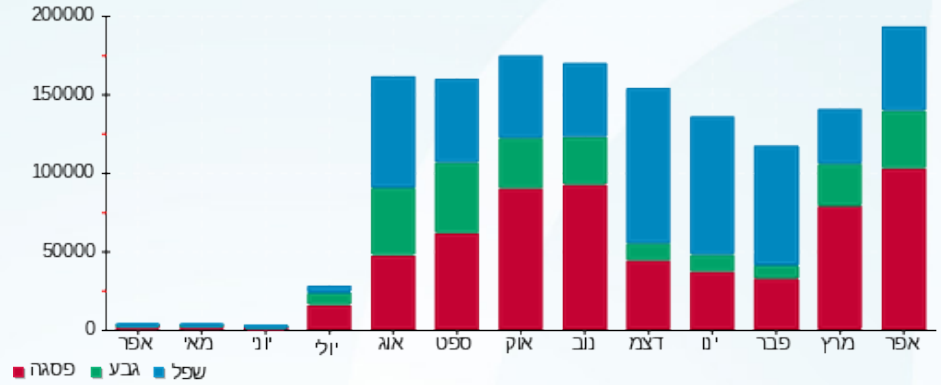



08/05/22 תאריך הפקדה:
 30/04/22 תאריך קריאה נוכחית:
 01/04/22 תאריך קריאה קודמת:

שם דייר: איגלו
 שם אתר: קניון אבנת

לקוח/ה נכבד/ה, אנו מתכבדים להגיש את חישוב צריכת החשמל לתקופה 01/04/22 - 30/04/22:

איגלו - 7 - 81037207(3x400)

סה"כ לתשלום	מחיר לקוט"ש בא"ג	סה"כ צריכה בקוט"ש	קריאה נוכחית	קריאה קודמת	סוג צריכה	סוג תעריף
			30/04/22	01/04/22	פרטי חשבון עבור תאריכים:	
₪ 3,144.66	46.64	6,742.40	6,742.40	0.00	פסגה	777
₪ 1,241.85	38.61	3,216.40	3,216.40	0.00	גבע	778
₪ 2,045.94	31.90	6,413.60	6,413.60	0.00	שפל	779

סה"כ לדייר:

שיא ביקוש	סה"כ	שפל	גבע	פסגה
81.60	16,372.40	6,413.60	3,216.40	6,742.40
	₪ 6,432.45	₪ 2,045.94	₪ 1,241.85	₪ 3,144.66

סה"כ צריכה
 סה"כ לתשלום

₪ 214.45	תשלום קבוע	
₪ 71.00	תשלום עבור גודל חיבור בKVA (3x400)	
₪ 6,717.90	סה"כ לתשלום	לא כולל מע"מ

התפלגות חיוב בש"ח לפי תעו"ז

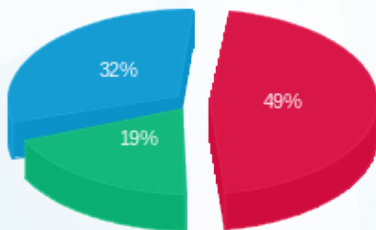

■ פסגה (₪ 3,144.66)
 ■ גבע (₪ 1,241.85)
 ■ שפל (₪ 2,045.94)

הסטוריית צריכה בקוט"ש

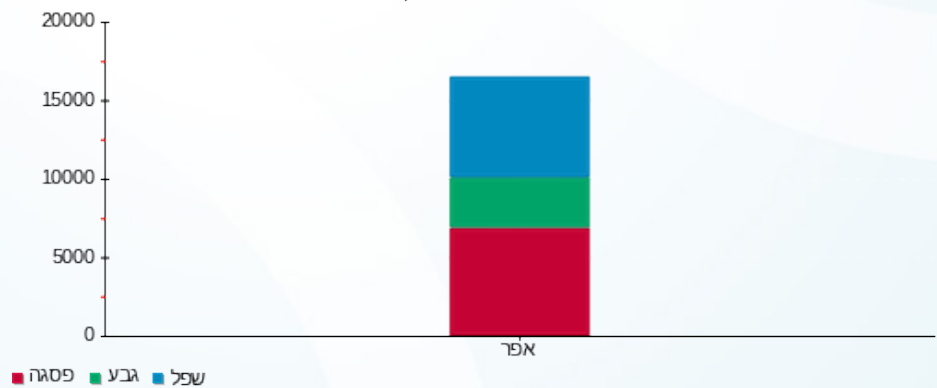



08/05/22

תאריך הפקה:

שם דייר: איי אופטיק - 252-3

30/04/22

תאריך קריאה נוכחית:

שם אתר: קניון אבנת

01/04/22

תאריך קריאה קודמת:

לקוח/ה נכבד/ה, אנו מתכבדים להגיש את חישוב צריכת החשמל לתקופה 01/04/22 - 30/04/22:

איי אופטיק - 4 - (3x40)00024317

סוג תעריף	סוג צריכה	קריאה קודמת	קריאה נוכחית	סה"כ צריכה בקוט"ש	מחיר לקוט"ש בא"ג	סה"כ לתשלום
פרטי חשבון עבור תאריכים:						
777	פסגה	01/04/22	30/04/22	341.61	46.64	159.33 ₪
778	גבע	90,492.25	90,601.89	109.64	38.61	42.33 ₪
779	שפל	51,877.78	51,967.06	89.28	31.90	28.48 ₪

חלק יחסי מצריכת חשמל מגדלי קירור

סוג תעריף	סוג צריכה	קריאה קודמת	קריאה נוכחית	סה"כ צריכה בקוט"ש	מחיר לקוט"ש בא"ג	סה"כ לתשלום
פרטי חשבון עבור תאריכים:						
777	פסגה	01/04/22	30/04/22	283.457	46.64	132.20 ₪
778	גבע			130.591	38.61	50.42 ₪
779	שפל			61.518	31.90	19.62 ₪

סה"כ לדירה:

פסגה	גבע	שפל	סה"כ	שיא ביקוש
625.07	240.23	150.80	1,016.10	5.03
₪ 291.53	₪ 92.75	₪ 48.10	₪ 432.39	

סה"כ צריכה
סה"כ לתשלום

214.45 ₪	תשלום קבוע	
7.10 ₪	תשלום עבור גודל חיבור בKVA (3x40)	
653.94 ₪	סה"כ לתשלום	לא כולל מע"מ

התפלגות חיוב בש"ח לפי תע"ז

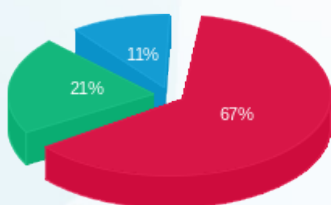

פסגה (291.53 ₪) 67%
גבע (92.75 ₪) 21%
שפל (48.10 ₪) 11%

הסטוריית צריכה בקוט"ש

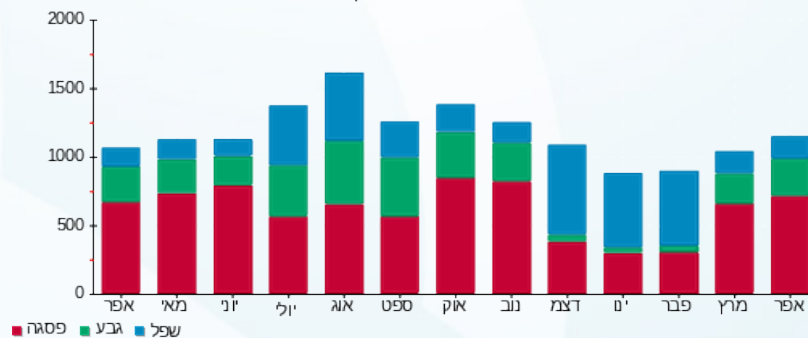



08/05/22

תאריך הפקה:

שם דייר: איל מקיאג

30/04/22

תאריך קריאה נוכחית:

שם אתר: קניון אבנת

01/04/22

תאריך קריאה קודמת:

לקוח/ה נכבד/ה, אנו מתכבדים להגיש את חישוב צריכת החשמל לתקופה 01/04/22 - 30/04/22:

איל מקיאג - 6 - 00024323 (3x40)

סוג תעריף	סוג צריכה	קריאה קודמת	קריאה נוכחית	סה"כ צריכה בקוט"ש	מחיר לקוט"ש בא"ג	סה"כ לתשלום
			30/04/22	01/04/22	פרטי חשבון עבור תאריכים:	
777	פסגה	70,672.48	71,778.60	1,106.12	46.64	515.89 ₪
778	גבע	29,778.67	30,131.25	352.58	38.61	136.13 ₪
779	שפל	26,410.66	26,610.94	200.28	31.90	63.89 ₪

חלק יחסי מצריכת חשמל מגדלי קירור

סוג תעריף	סוג צריכה	קריאה קודמת	קריאה נוכחית	סה"כ צריכה בקוט"ש	מחיר לקוט"ש בא"ג	סה"כ לתשלום
			30/04/22	01/04/22	פרטי חשבון עבור תאריכים:	
777	פסגה			212.593	46.64	99.15 ₪
778	גבע			97.944	38.61	37.82 ₪
779	שפל			46.138	31.90	14.72 ₪

סה"כ לדירה:

פסגה	גבע	שפל	סה"כ	שיא ביקוש
1,318.71	450.52	246.41	2,015.65	6.58
₪ 615.05	₪ 173.95	₪ 78.61	₪ 867.60	

סה"כ צריכה
סה"כ לתשלום

214.45 ₪	תשלום קבוע	
7.10 ₪	תשלום עבור גודל חיבור בKVA (3x40)	
1,089.15 ₪	סה"כ לתשלום	לא כולל מע"מ

התפלגות חיוב בש"ח לפי תע"ז

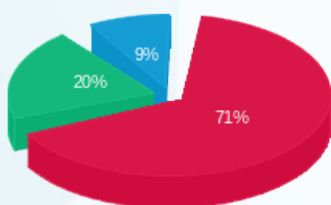

פסגה (615.05 ₪) 71%
גבע (173.95 ₪) 20%
שפל (78.61 ₪) 9%

הסטוריית צריכה בקוט"ש

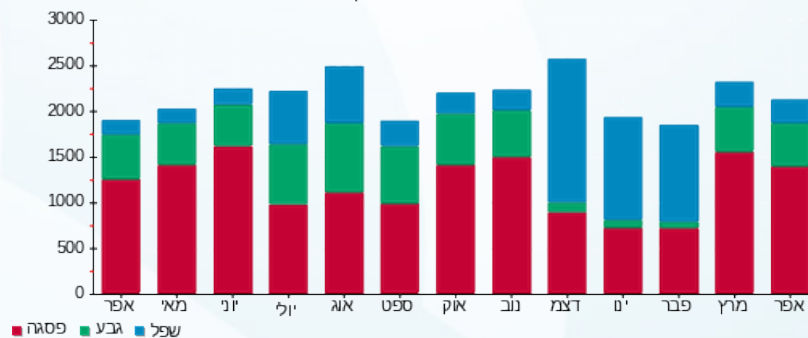



08/05/22

תאריך הפקדה:

שם דייר: אירוקה
שם אתר: קניון אבנת

30/04/22

תאריך קריאה נוכחית:

01/04/22

תאריך קריאה קודמת:

לקוח/ה נכבד/ה, אנו מתכבדים להגיש את חישוב צריכת החשמל לתקופה 01/04/22 - 30/04/22:

אירוקה - 3 - 00024319(3x32)

סוג תעריף	סוג צריכה	קריאה קודמת	קריאה נוכחית	סה"כ צריכה בקוט"ש	מחיר לקוט"ש בא"ג	סה"כ לתשלום
			30/04/22	01/04/22	פרטי חשבון עבור תאריכים:	
777	פסגה	103,347.09	103,751.15	404.07	46.64	188.46 ₪
778	גבע	35,787.06	35,908.31	121.24	38.61	46.81 ₪
779	שפל	39,712.28	39,772.58	60.29	31.90	19.23 ₪

חלק יחסי מצריכת חשמל מגדלי קירור

סוג תעריף	סוג צריכה	קריאה קודמת	קריאה נוכחית	סה"כ צריכה בקוט"ש	מחיר לקוט"ש בא"ג	סה"כ לתשלום
			30/04/22	01/04/22	פרטי חשבון עבור תאריכים:	
777	פסגה			131.458	46.64	61.31 ₪
778	גבע			60.564	38.61	23.38 ₪
779	שפל			28.530	31.90	9.10 ₪

סה"כ לדירה:

פסגה	גבע	שפל	סה"כ	שיא ביקוש
535.53	181.81	88.82	806.16	5.17
249.77 ₪	70.20 ₪	28.33 ₪	348.30 ₪	

סה"כ צריכה
סה"כ לתשלום

214.45 ₪	תשלום קבוע	
5.68 ₪	תשלום עבור גודל חיבור בKVA (3x32)	
568.43 ₪	סה"כ לתשלום	לא כולל מע"מ

התפלגות חיוב בש"ח לפי תע"ז

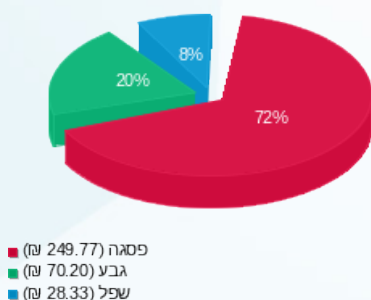

הסטוריית צריכה בקוט"ש

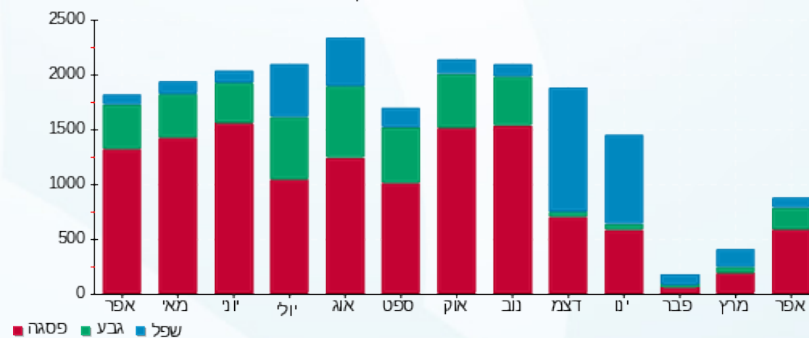



08/05/22

תאריך הפקה:

שם דייר: אקס מוס יהלומים

30/04/22

תאריך קריאה נוכחית:

שם אתר: קניון אבנת

01/04/22

תאריך קריאה קודמת:

לקוח/ה נכבד/ה, אנו מתכבדים להגיש את חישוב צריכת החשמל לתקופה 01/04/22 - 30/04/22:

אקס מוס יהלומים - 1 - 81029274(0x0)

סוג תעריף	סוג צריכה	קריאה קודמת	קריאה נוכחית	סה"כ צריכה בקוט"ש	מחיר לקוט"ש בא"ג	סה"כ לתשלום
פרטי חשבון עבור תאריכים:						
777	פסגה	01/04/22	30/04/22	926.00	46.64	431.89 ₪
778	גבע	32,613.60	32,914.30	300.70	38.61	116.10 ₪
779	שפל	31,508.20	31,660.00	151.80	31.90	48.42 ₪

סה"כ לדייר:

פסגה	גבע	שפל	סה"כ	שיא ביקוש
926.00	300.70	151.80	1,378.50	6.10
431.89 ₪	116.10 ₪	48.42 ₪	596.41 ₪	

סה"כ צריכה

סה"כ לתשלום

214.45 ₪	תשלום קבוע	
0.00 ₪	תשלום עבור גודל חיבור בKVA (0x0)	
810.86 ₪	סה"כ לתשלום	לא כולל מע"מ

התפלגות חיוב בש"ח לפי תעו"ז

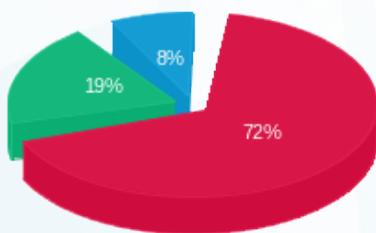

■ פסגה (431.89 ₪)
■ גבע (116.10 ₪)
■ שפל (48.42 ₪)

הסטוריית צריכה בקוט"ש

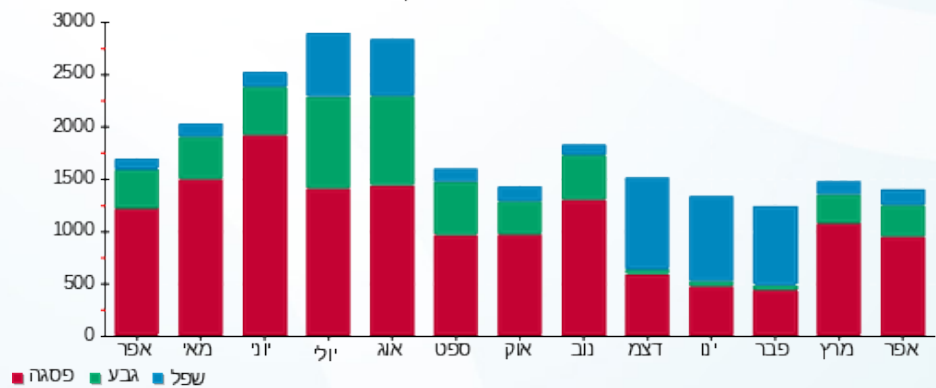



08/05/22

תאריך הפקדה:

שם דייר: ברינקס
שם אתר: קניון אבנת

30/04/22

תאריך קריאה נוכחית:

01/04/22

תאריך קריאה קודמת:

לקוח/ה נכבד/ה, אנו מתכבדים להגיש את חישוב צריכת החשמל לתקופה 01/04/22 - 30/04/22:

ברינקס - 1 - 81029032(0x0)

סה"כ לתשלום	מחיר לקוט"ש בא"ג	סה"כ צריכה בקוט"ש	קריאה נוכחית	קריאה קודמת	סוג צריכה	סוג תעריף
			30/04/22	01/04/22	פרטי חשבון עבור תאריכים:	
0.00 ₪	46.64	0.00	10,364.75	10,364.75	פסגה	777
0.00 ₪	38.61	0.00	5,462.02	5,462.02	גבע	778
0.00 ₪	31.90	0.00	14,591.87	14,591.87	שפל	779

סה"כ לדייר:

שיא ביקוש	סה"כ	שפל	גבע	פסגה
	0.00	0.00	0.00	0.00
	0.00 ₪	0.00 ₪	0.00 ₪	0.00 ₪

סה"כ צריכה

סה"כ לתשלום

214.45 ₪	תשלום קבוע	
0.00 ₪	תשלום עבור גודל חיבור ב-KVA (0x0)	
214.45 ₪	סה"כ לתשלום	לא כולל מע"מ





08/05/22 תאריך הפקה:
 30/04/22 תאריך קריאה נוכחית:
 01/04/22 תאריך קריאה קודמת:

שם דייר: גינרגי
 שם אתר: קניון אבנת

לקוח/ה נכבד/ה, אנו מתכבדים להגיש את חישוב צריכת החשמל לתקופה 01/04/22 - 30/04/22:

גינרגי - 4 - 81011813(0x0)

סוג תעריף	סוג צריכה	קריאה קודמת	קריאה נוכחית	סה"כ צריכה בקוט"ש	מחיר לקוט"ש בא"ג	סה"כ לתשלום
פרטי חשבון עבור תאריכים:						
777	פסגה	01/04/22	30/04/22	0.00	46.64	0.00 ₪
778	גבע	2,629.89	2,629.89	0.00	38.61	0.00 ₪
779	שפל	5,724.35	5,724.35	0.00	31.90	0.00 ₪

סה"כ לדייר:

פסגה	גבע	שפל	סה"כ	שיא ביקוש
0.00	0.00	0.00	0.00	
0.00 ₪	0.00 ₪	0.00 ₪	0.00 ₪	

סה"כ צריכה
 סה"כ לתשלום

36.10 ₪	תשלום קבוע	
0.00 ₪	תשלום עבור גודל חיבור בKVA (0x0)	
36.10 ₪	סה"כ לתשלום	לא כולל מע"מ

התפלגות חיוב בש"ח לפי תעו"ז

הסטוריית צריכה בקוט"ש

פסגה (0.00 ₪)
 גבע (0.00 ₪)
 שפל (0.00 ₪)

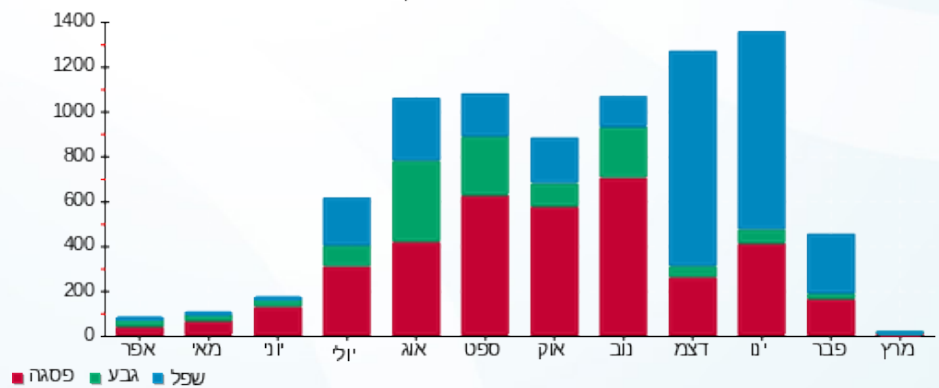



08/05/22 תאריך הפקה:
 30/04/22 תאריך קריאה נוכחית:
 01/04/22 תאריך קריאה קודמת:

שם דייר: דוכן הוט
 שם אתר: קניון אבנת

לקוח/ה נכבד/ה, אנו מתכבדים להגיש את חישוב צריכת החשמל לתקופה 01/04/22 - 30/04/22:

דוכן הוט - 3 - 16092218 (3x16)

סוג תעריף	סוג צריכה	קריאה קודמת	קריאה נוכחית	סה"כ צריכה בקוט"ש	מחיר לקוט"ש בא"ג	סה"כ לתשלום
פרטי חשבון עבור תאריכים:						
777	פסגה	01/04/22	30/04/22	80.00	46.64	37.31 ₪
778	גבע	2,276.75	2,315.49	38.74	38.61	14.96 ₪
779	שפל	11,092.77	11,189.18	96.42	31.90	30.76 ₪

סה"כ לדייר:

פסגה	גבע	שפל	סה"כ	שיא ביקוש
80.00	38.74	96.42	215.15	0.44
37.31 ₪	14.96 ₪	30.76 ₪	83.02 ₪	

סה"כ צריכה
 סה"כ לתשלום

214.45 ₪	תשלום קבוע	
2.84 ₪	תשלום עבור גודל חיבור בKVA (3x16)	
300.31 ₪	סה"כ לתשלום	לא כולל מע"מ

התפלגות חיוב בש"ח לפי תע"ז

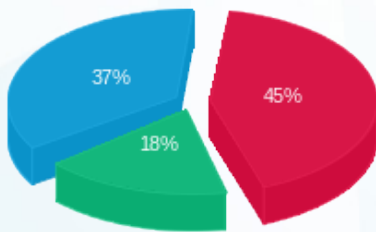

פסגה (37.31 ₪)
 גבע (14.96 ₪)
 שפל (30.76 ₪)

הסטוריית צריכה בקוט"ש

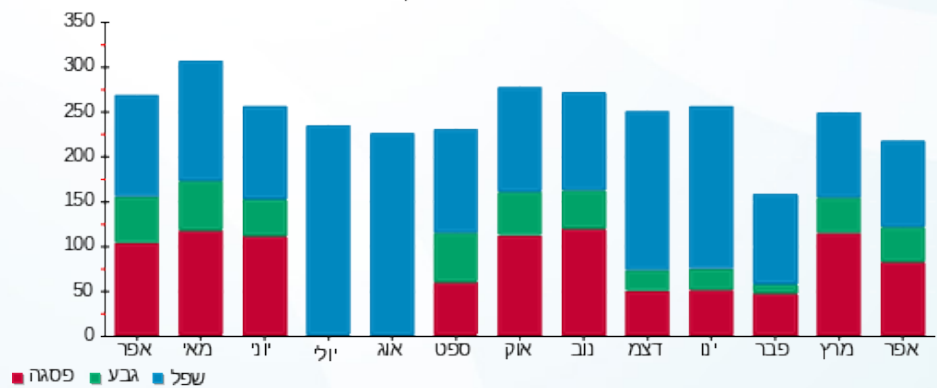



08/05/22 תאריך הפקה:
 30/04/22 תאריך קריאה נוכחית:
 01/04/22 תאריך קריאה קודמת:

שם דייר: דוכן יוגו
 שם אתר: קניון אבנת

לקוח/ה נכבד/ה, אנו מתכבדים להגיש את חישוב צריכת החשמל לתקופה 01/04/22 - 30/04/22:

דוכן יוגו - 4 - 16193880(3x40)

סה"כ לתשלום	מחיר לקוט"ש בא"ג	סה"כ צריכה בקוט"ש	קריאה נוכחית	קריאה קודמת	סוג צריכה	סוג תעריף
			30/04/22	01/04/22	פרטי חשבון עבור תאריכים:	
0.00 ₪	46.64	0.00	9,666.90	9,666.90	פסגה	777
0.00 ₪	38.61	0.00	5,123.90	5,123.90	גבע	778
0.00 ₪	31.90	0.00	11,978.10	11,978.10	שפל	779

סה"כ לדייר:

שיא ביקוש	סה"כ	שפל	גבע	פסגה
	0.00	0.00	0.00	0.00
	0.00 ₪	0.00 ₪	0.00 ₪	0.00 ₪

סה"כ צריכה
 סה"כ לתשלום

0.00 ₪	תשלום קבוע	
7.10 ₪	תשלום עבור גודל חיבור KVA (3x40)	
7.10 ₪	סה"כ לתשלום	לא כולל מע"מ





08/05/22

תאריך הפקדה:

שם דייר: דוכן שאנטי

30/04/22

תאריך קריאה נוכחית:

שם אתר: קניון אבנת

01/04/22

תאריך קריאה קודמת:

לקוח/ה נכבד/ה, אנו מתכבדים להגיש את חישוב צריכת החשמל לתקופה 01/04/22 - 30/04/22:

דוכן שאנטי - 5 - 00024321 (0x0)

סוג תעריף	סוג צריכה	קריאה קודמת	קריאה נוכחית	סה"כ צריכה בקוט"ש	מחיר לקוט"ש בא"ג	סה"כ לתשלום
פרטי חשבון עבור תאריכים:						
777	פסגה	01/04/22	30/04/22	210.80	46.64	98.32 ₪
778	גבע	7,162.81	7,232.25	69.44	38.61	26.81 ₪
779	שפל	9,132.69	9,186.01	53.32	31.90	17.01 ₪

סה"כ לדיר:

פסגה	גבע	שפל	סה"כ	שיא ביקוש
210.80	69.44	53.32	333.56	1.06
98.32 ₪	26.81 ₪	17.01 ₪	142.14 ₪	

סה"כ צריכה

סה"כ לתשלום

214.45 ₪	תשלום קבוע	
0.00 ₪	תשלום עבור גודל חיבור בKVA (0x0)	
356.59 ₪	סה"כ לתשלום	לא כולל מע"מ

התפלגות חיוב בש"ח לפי תעו"ז

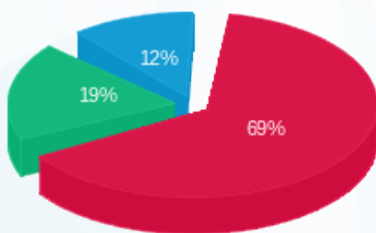

- פסגה (98.32 ₪)
- גבע (26.81 ₪)
- שפל (17.01 ₪)

הסטוריית צריכה בקוט"ש

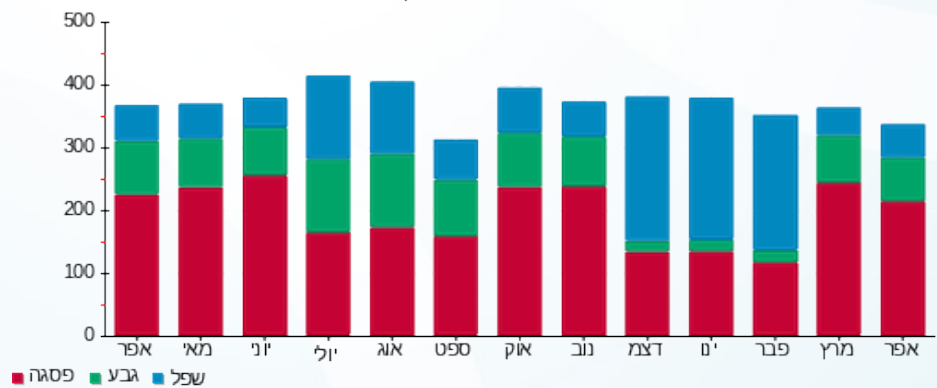

- פסגה
- גבע
- שפל





08/05/22 תאריך הפקה:
 30/04/22 תאריך קריאה נוכחית:
 01/04/22 תאריך קריאה קודמת:

שם דייר: דרגנועים
 שם אתר: קניון אבנת

לקוח/ה נכבד/ה, אנו מתכבדים להגיש את חישוב צריכת החשמל לתקופה 01/04/22 - 30/04/22:

דרגנועים - 3 - 15091164(0x0)

סוג תעריף	סוג צריכה	קריאה קודמת	קריאה נוכחית	סה"כ צריכה בקוט"ש	מחיר לקוט"ש בא"ג	סה"כ לתשלום
פרטי חשבון עבור תאריכים:						
777	פסגה	01/04/22	30/04/22	284.80	46.64	132.83 ₪
778	גבע	7,283.70	7,409.50	125.80	38.61	48.57 ₪
779	שפל	11,576.60	11,641.10	64.50	31.90	20.58 ₪

סה"כ לדייר:

פסגה	גבע	שפל	סה"כ	שיא ביקוש
284.80	125.80	64.50	475.10	2.07
132.83 ₪	48.57 ₪	20.58 ₪	201.98 ₪	

סה"כ צריכה
 סה"כ לתשלום

214.45 ₪	תשלום קבוע	
0.00 ₪	תשלום עבור גודל חיבור בKVA (0x0)	
416.43 ₪	סה"כ לתשלום	לא כולל מע"מ

התפלגות חיוב בש"ח לפי תע"ז

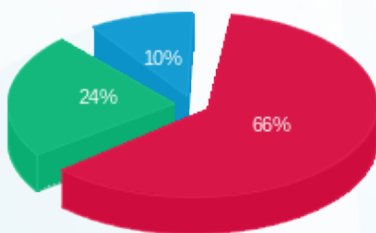

פסגה (132.83 ₪) - 66%
 גבע (48.57 ₪) - 24%
 שפל (20.58 ₪) - 10%

הסטוריית צריכה בקוט"ש

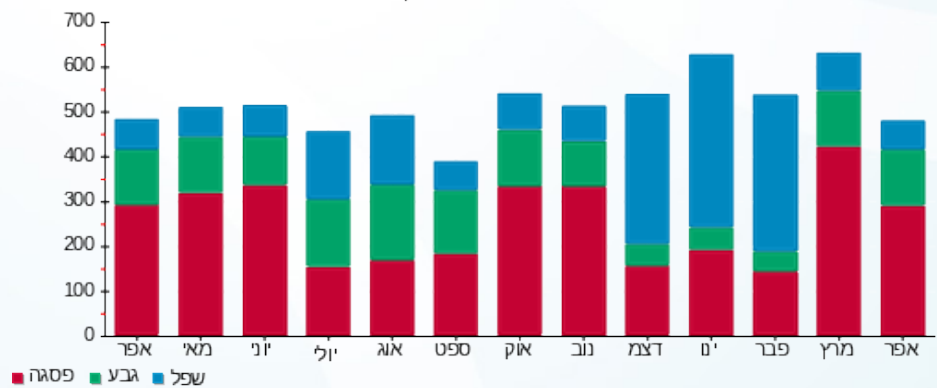

08/05/22 תאריך הפקה:
 30/04/22 תאריך קריאה נוכחית:
 01/04/22 תאריך קריאה קודמת:

שם דייר: דרגנועים 2
 שם אתר: קניון אבנת

לקוח/ה נכבד/ה, אנו מתכבדים להגיש את חישוב צריכת החשמל לתקופה 01/04/22 - 30/04/22:

דרגנועים - 2 - 15091164(0x0)

סוג תעריף	סוג צריכה	קריאה קודמת	קריאה נוכחית	סה"כ צריכה בקוט"ש	מחיר לקוט"ש בא"ג	סה"כ לתשלום
פרטי חשבון עבור תאריכים:						
777	פסגה	01/04/22	30/04/22	1,192.60	46.64	556.23 ₪
778	גבע	27,400.50	28,071.90	671.40	38.61	259.23 ₪
779	שפל	36,865.30	37,280.00	414.70	31.90	132.29 ₪

סה"כ לדייר:

פסגה	גבע	שפל	סה"כ	שיא ביקוש
1,192.60	671.40	414.70	2,278.70	11.96
₪ 556.23	₪ 259.23	₪ 132.29	₪ 947.75	

סה"כ צריכה
 סה"כ לתשלום

214.45 ₪	תשלום קבוע	
0.00 ₪	תשלום עבור גודל חיבור בKVA (0x0)	
1,162.20 ₪	סה"כ לתשלום	לא כולל מע"מ

התפלגות חיוב בש"ח לפי תעו"ז

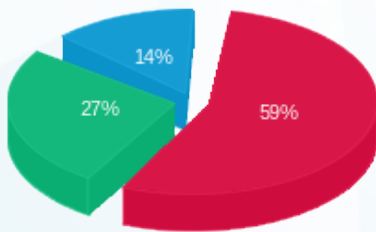

■ פסגה (₪ 556.23)
 ■ גבע (₪ 259.23)
 ■ שפל (₪ 132.29)

הסטוריית צריכה בקוט"ש

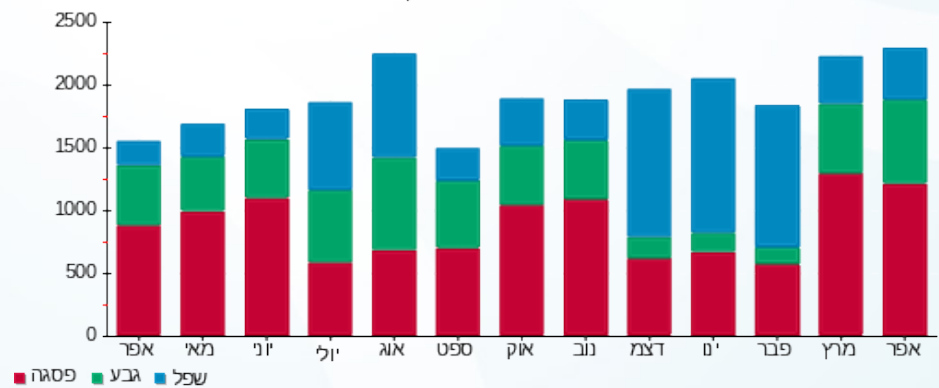

08/05/22 תאריך הפקה:
 30/04/22 תאריך קריאה נוכחית:
 01/04/22 תאריך קריאה קודמת:

שם דייר: הוניהמן ילדים (אבני שוהם בע"מ)
 שם אתר: קניון אבנת

לקוח/ה נכבד/ה, אנו מתכבדים להגיש את חישוב צריכת החשמל לתקופה 01/04/22 - 30/04/22:

הוניהמן ילדים (אבני שוהם בע"מ) - 7 - 00024326 (3x25)

סוג תעריף	סוג צריכה	קריאה קודמת	קריאה נוכחית	סה"כ צריכה בקוט"ש	מחיר לקוט"ש בא"ג	סה"כ לתשלום
			30/04/22	01/04/22	פרטי חשבון עבור תאריכים:	
777	פסגה	60,293.39	61,327.53	1,034.14	46.64	482.32 ₪
778	גבע	22,664.52	22,932.80	268.28	38.61	103.58 ₪
779	שפל	36,725.72	36,859.91	134.20	31.90	42.81 ₪

חלק יחסי מצריכת חשמל מגדלי קירור

סוג תעריף	סוג צריכה	קריאה קודמת	קריאה נוכחית	סה"כ צריכה בקוט"ש	מחיר לקוט"ש בא"ג	סה"כ לתשלום
			30/04/22	01/04/22	פרטי חשבון עבור תאריכים:	
777	פסגה			250.592	46.64	116.88 ₪
778	גבע			115.450	38.61	44.58 ₪
779	שפל			54.385	31.90	17.35 ₪

סה"כ לדייר:

פסגה	גבע	שפל	סה"כ	שיא ביקוש
1,284.73	383.73	188.58	1,857.04	7.05
₪ 599.20	₪ 148.16	₪ 60.16	₪ 807.51	

סה"כ צריכה
 סה"כ לתשלום

214.45 ₪	תשלום קבוע	
4.44 ₪	תשלום עבור גודל חיבור בKVA (3x25)	
1,026.40 ₪	סה"כ לתשלום	לא כולל מע"מ

התפלגות חיוב בש"ח לפי תע"ז

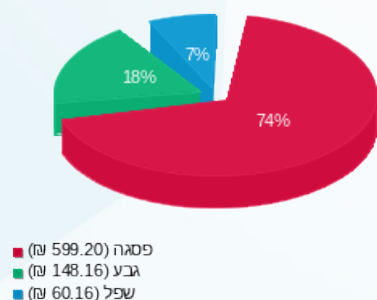

הסטוריית צריכה בקוט"ש

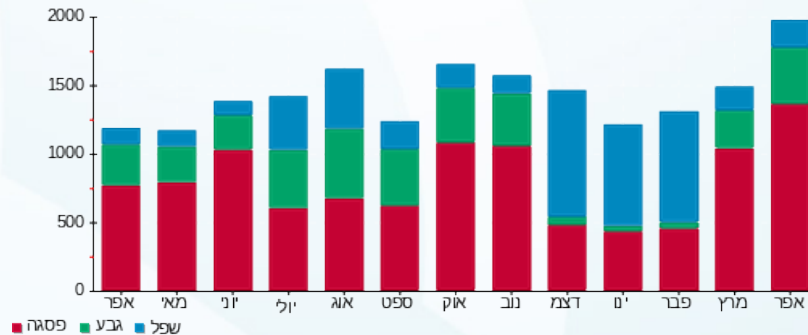



08/05/22

תאריך הפקה:

שם דייר: הזנה ללוח דיירים EE 5/7-2

30/04/22

תאריך קריאה נוכחית:

שם אתר: קניון אבנת

01/04/22

תאריך קריאה קודמת:

לקוח/ה נכבד/ה, אנו מתכבדים להגיש את חישוב צריכת החשמל לתקופה 01/04/22 - 30/04/22:

הזנה ללוח דיירים 1 - (0x0)81029270 - EE 5/7-2

סוג תעריף	סוג צריכה	קריאה קודמת	קריאה נוכחית	סה"כ צריכה בקוט"ש	מחיר לקוט"ש בא"ג	סה"כ לתשלום
		01/04/22	30/04/22			
777	פסגה	3,172,327.42	3,199,758.05	27,430.63	46.64	12,793.65 ₪
778	גבע	1,353,197.33	1,363,123.09	9,925.75	38.61	3,832.33 ₪
779	שפל	1,812,800.08	1,821,002.20	8,202.12	31.90	2,616.48 ₪

סה"כ לדייר:

פסגה	גבע	שפל	סה"כ	שיא ביקוש
27,430.63	9,925.75	8,202.12	45,558.50	89.62
12,793.65 ₪	3,832.33 ₪	2,616.48 ₪	19,242.46 ₪	

סה"כ צריכה

סה"כ לתשלום

0.00 ₪	תשלום קבוע	
0.00 ₪	תשלום עבור גודל חיבור בKVA (0x0)	
19,242.46 ₪	סה"כ לתשלום	לא כולל מע"מ

התפלגות חיוב בש"ח לפי תעו"ז

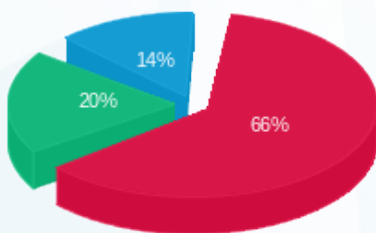

פסגה (12,793.65 ₪) 66%
 גבע (3,832.33 ₪) 20%
 שפל (2,616.48 ₪) 14%

הסטוריית צריכה בקוט"ש

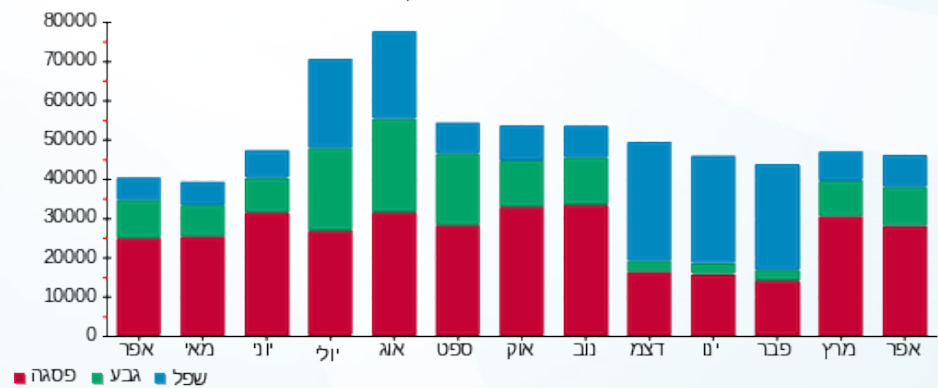

08/05/22 תאריך הפקה:
 30/04/22 תאריך קריאה נוכחית:
 01/04/22 תאריך קריאה קודמת:

שם דייר: הזנה ללוח חרום
 שם אתר: קניון אבנת

לקוח/ה נכבד/ה, אנו מתכבדים להגיש את חישוב צריכת החשמל לתקופה 01/04/22 - 30/04/22:

הזנה ללוח חרום - 10 - 18029704(0x0)

סוג תעריף	סוג צריכה	קריאה קודמת	קריאה נוכחית	סה"כ צריכה בקוט"ש	מחיר לקוט"ש בא"ג	סה"כ לתשלום
פרטי חשבון עבור תאריכים:						
777	פסגה	01/04/22	30/04/22	2.40	46.64	1.12 ₪
778	גבע	2,682.40	2,682.40	0.00	38.61	0.00 ₪
779	שפל	2,502.40	2,507.20	4.80	31.90	1.53 ₪

סה"כ לדייר:

פסגה	גבע	שפל	סה"כ	שיא ביקוש
2.40	0.00	4.80	7.20	6.24
1.12 ₪	0.00 ₪	1.53 ₪	2.65 ₪	

סה"כ צריכה
 סה"כ לתשלום

214.45 ₪	תשלום קבוע
0.00 ₪	תשלום עבור גודל חיבור בKVA (0x0)
217.10 ₪	סה"כ לתשלום
לא כולל מע"מ	

התפלגות חיוב בש"ח לפי תעו"ז

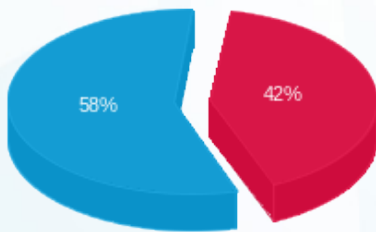

פסגה (1.12 ₪) ■
 גבע (0.00 ₪) ■
 שפל (1.53 ₪) ■

הסטוריית צריכה בקוט"ש

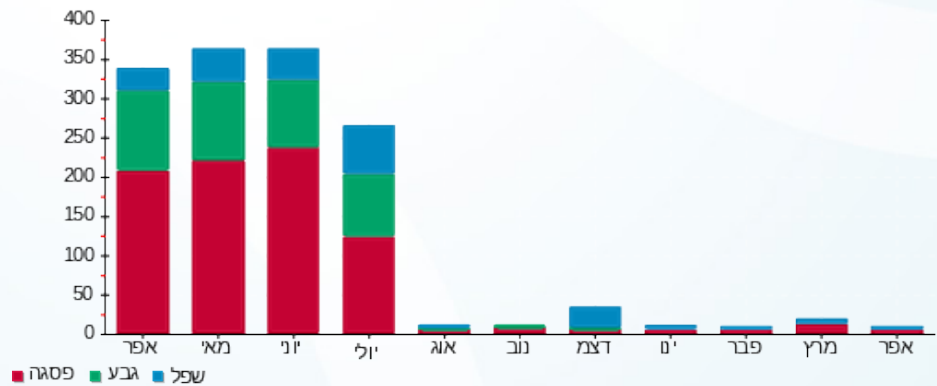

08/05/22 תאריך הפקה:
 30/04/22 תאריך קריאה נוכחית:
 01/04/22 תאריך קריאה קודמת:

שם דייר: ואהבת
 שם אתר: קניון אבנת

לקוח/ה נכבד/ה, אנו מתכבדים להגיש את חישוב צריכת החשמל לתקופה 01/04/22 - 30/04/22:

ואהבת - 4 - 00024325 (3x25)

סוג תעריף	סוג צריכה	קריאה קודמת	קריאה נוכחית	סה"כ צריכה בקוט"ש	מחיר לקוט"ש בא"ג	סה"כ לתשלום
			30/04/22	01/04/22	פרטי חשבון עבור תאריכים:	
777	פסגה	74,501.17	75,969.20	1,468.03	46.64	684.69 ₪
778	גבע	29,046.53	29,537.53	490.99	38.61	189.57 ₪
779	שפל	42,193.35	42,690.68	497.33	31.90	158.65 ₪

חלק יחסי מצריכת חשמל מגדלי קירור

סוג תעריף	סוג צריכה	קריאה קודמת	קריאה נוכחית	סה"כ צריכה בקוט"ש	מחיר לקוט"ש בא"ג	סה"כ לתשלום
			30/04/22	01/04/22	פרטי חשבון עבור תאריכים:	
777	פסגה			254.700	46.64	118.79 ₪
778	גבע			117.343	38.61	45.31 ₪
779	שפל			55.277	31.90	17.63 ₪

סה"כ לדירה:

פסגה	גבע	שפל	סה"כ	שיא ביקוש
1,722.73	608.34	552.61	2,883.68	7.38
803.48 ₪	234.88 ₪	176.28 ₪	1,214.64 ₪	

סה"כ צריכה
 סה"כ לתשלום

214.45 ₪	תשלום קבוע	
4.44 ₪	תשלום עבור גודל חיבור בKVA (3x25)	
1,433.53 ₪	סה"כ לתשלום	לא כולל מע"מ

התפלגות חיוב בש"ח לפי תע"ז

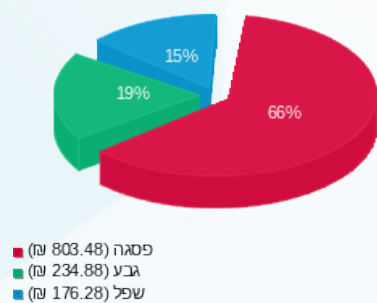

הסטוריית צריכה בקוט"ש

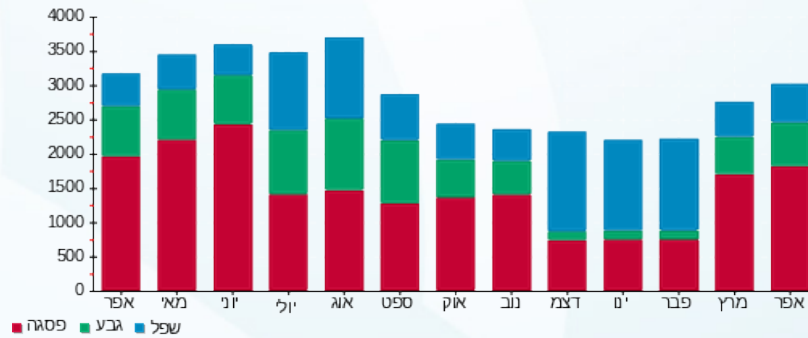

08/05/22 תאריך הפקה:
 30/04/22 תאריך קריאה נוכחית:
 01/04/22 תאריך קריאה קודמת:

שם דייר: זמן שעונים
 שם אתר: קניון אבנת

לקוח/ה נכבד/ה, אנו מתכבדים להגיש את חישוב צריכת החשמל לתקופה 01/04/22 - 30/04/22:

זמן שעונים - 1 - 17313417(0x0)

סוג תעריף	סוג צריכה	קריאה קודמת	קריאה נוכחית	סה"כ צריכה בקוט"ש	מחיר לקוט"ש בא"ג	סה"כ לתשלום
			30/04/22	01/04/22	פרטי חשבון עבור תאריכים:	
777	פסגה	19,466.90	20,742.50	1,275.60	46.64	594.94 ₪
778	גבע	6,156.20	6,432.20	276.00	38.61	106.56 ₪
779	שפל	8,017.50	8,096.60	79.10	31.90	25.23 ₪

חלק יחסי מצריכת חשמל מגדלי קירור

סוג תעריף	סוג צריכה	קריאה קודמת	קריאה נוכחית	סה"כ צריכה בקוט"ש	מחיר לקוט"ש בא"ג	סה"כ לתשלום
			30/04/22	01/04/22	פרטי חשבון עבור תאריכים:	
777	פסגה			165.350	46.64	77.12 ₪
778	גבע			76.178	38.61	29.41 ₪
779	שפל			35.885	31.90	11.45 ₪

סה"כ לדייר:

פסגה	גבע	שפל	סה"כ	שיא ביקוש
1,440.95	352.18	114.99	1,908.11	
₪ 672.06	₪ 135.98	₪ 36.68	₪ 844.72	

סה"כ צריכה
 סה"כ לתשלום

214.45 ₪	תשלום קבוע	
0.00 ₪	תשלום עבור גודל חיבור בKVA (0x0)	
1,059.17 ₪	סה"כ לתשלום	לא כולל מע"מ

התפלגות חיוב בש"ח לפי תע"ז

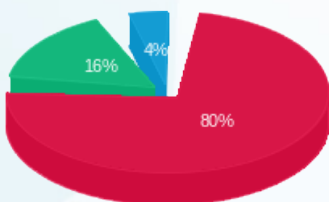

פסגה (672.06 ₪) 80%
 גבע (135.98 ₪) 16%
 שפל (36.68 ₪) 4%

הסטוריית צריכה בקוט"ש

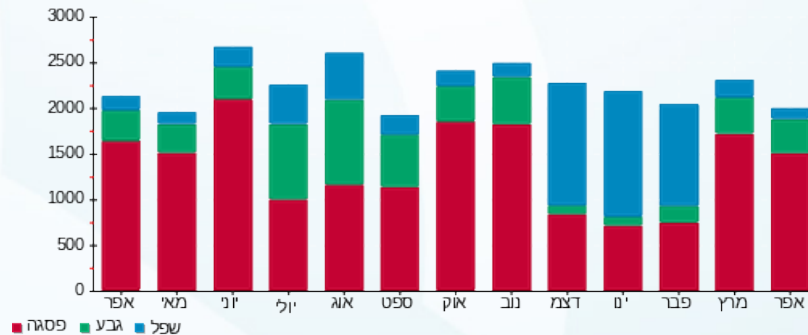



08/05/22

תאריך הפקדה:

שם דייר: חדר קירור מאפה נאמן

30/04/22

תאריך קריאה נוכחית:

שם אתר: קניון אבנת

01/04/22

תאריך קריאה קודמת:

לקוח/ה נכבד/ה, אנו מתכבדים להגיש את חישוב צריכת החשמל לתקופה 01/04/22 - 30/04/22:

חדר קירור מאפה נאמן - 1 - 17313351(0x0)

סוג תעריף	סוג צריכה	קריאה קודמת	קריאה נוכחית	סה"כ צריכה בקוט"ש	מחיר לקוט"ש בא"ג	סה"כ לתשלום
פרטי חשבון עבור תאריכים:						
777	פסגה	01/04/22	30/04/22	0.00	46.64	0.00 ₪
778	גבע	7,064.50	7,064.50	0.00	38.61	0.00 ₪
779	שפל	21,324.20	21,324.20	0.00	31.90	0.00 ₪

סה"כ לדייר:

פסגה	גבע	שפל	סה"כ	שיא ביקוש
0.00	0.00	0.00	0.00	7.80
0.00 ₪	0.00 ₪	0.00 ₪	0.00 ₪	

סה"כ צריכה

סה"כ לתשלום

214.45 ₪	תשלום קבוע	
0.00 ₪	תשלום עבור גודל חיבור בKVA (0x0)	
214.45 ₪	סה"כ לתשלום	לא כולל מע"מ

התפלגות חיוב בש"ח לפי תעו"ז

הסטוריית צריכה בקוט"ש

פסגה (0.00 ₪)
גבע (0.00 ₪)
שפל (0.00 ₪)

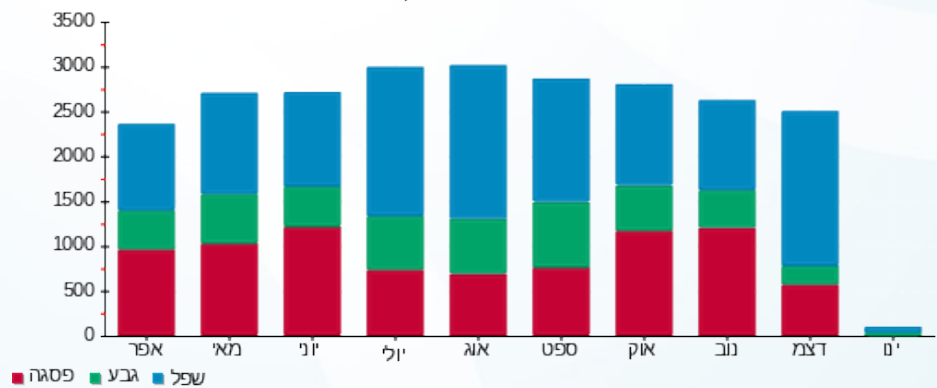



08/05/22

תאריך הפקה:

שם דייר: טוז (אלפא תכשיטים בע"מ)

30/04/22

תאריך קריאה נוכחית:

שם אתר: קניון אבנת

01/04/22

תאריך קריאה קודמת:

לקוח/ה נכבד/ה, אנו מתכבדים להגיש את חישוב צריכת החשמל לתקופה 01/04/22 - 30/04/22:

טוז (אלפא תכשיטים בע"מ) - 3 - 81018444(3x25)

סוג תעריף	סוג צריכה	קריאה קודמת	קריאה נוכחית	סה"כ צריכה בקוט"ש	מחיר לקוט"ש בא"ג	סה"כ לתשלום
פרטי חשבון עבור תאריכים:						
777	פסגה	01/04/22	30/04/22	1,088.60	46.64	507.72 ₪
778	גבע	72,091.60	72,566.30	474.70	38.61	183.28 ₪
779	שפל	112,588.90	113,160.10	571.20	31.90	182.21 ₪

חלק יחסי מצריכת חשמל מגדלי קירור

סוג תעריף	סוג צריכה	קריאה קודמת	קריאה נוכחית	סה"כ צריכה בקוט"ש	מחיר לקוט"ש בא"ג	סה"כ לתשלום
פרטי חשבון עבור תאריכים:						
777	פסגה	01/04/22	30/04/22	258.808	46.64	120.71 ₪
778	גבע			119.236	38.61	46.04 ₪
779	שפל			56.168	31.90	17.92 ₪

סה"כ לדירה:

פסגה	גבע	שפל	סה"כ	שיא ביקוש
1,347.41	593.94	627.37	2,568.71	6.60
₪ 628.43	₪ 229.32	₪ 200.13	₪ 1,057.88	

סה"כ צריכה

סה"כ לתשלום

214.45 ₪	תשלום קבוע	
4.44 ₪	תשלום עבור גודל חיבור בKVA (3x25)	
1,276.77 ₪	סה"כ לתשלום	לא כולל מע"מ

התפלגות חיוב בש"ח לפי תע"ז

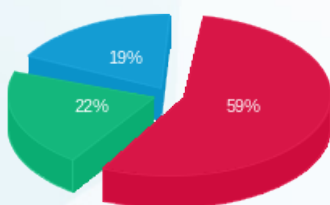

פסגה (628.43 ₪) 59%
גבע (229.32 ₪) 22%
שפל (200.13 ₪) 19%

הסטוריית צריכה בקוט"ש

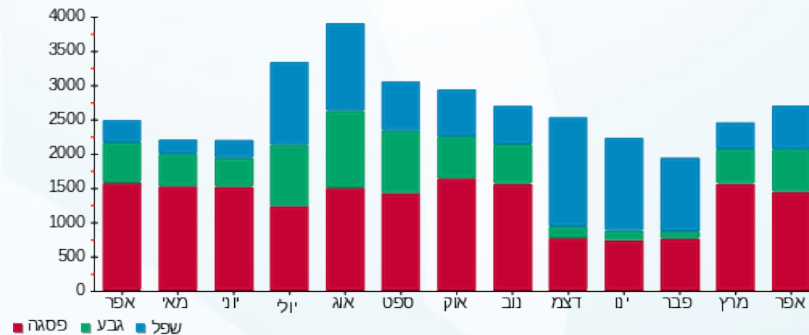



08/05/22

תאריך הפקה:

שם דייר: יולו
שם אתר: קניון אבנת

30/04/22

תאריך קריאה נוכחית:

01/04/22

תאריך קריאה קודמת:

לקוח/ה נכבד/ה, אנו מתכבדים להגיש את חישוב צריכת החשמל לתקופה 30/04/22 - 01/04/22:

יולו - 1 - (3x25)00024323

סוג תעריף	סוג צריכה	קריאה קודמת	קריאה נוכחית	סה"כ צריכה בקוט"ש	מחיר לקוט"ש בא"ג	סה"כ לתשלום
פרטי חשבון עבור תאריכים:						
777	פסגה	01/04/22	30/04/22	492.87	46.64	229.88 ₪
778	גבע	13,664.22	13,831.25	167.03	38.61	64.49 ₪
779	שפל	21,937.15	22,025.61	88.46	31.90	28.22 ₪

סה"כ לדייר:

פסגה	גבע	שפל	סה"כ	שיא ביקוש
492.87	167.03	88.46	748.36	5.44
229.88 ₪	64.49 ₪	28.22 ₪	322.59 ₪	

סה"כ צריכה

סה"כ לתשלום

214.45 ₪	תשלום קבוע	
4.44 ₪	תשלום עבור גודל חיבור בKVA (3x25)	
541.47 ₪	סה"כ לתשלום	לא כולל מע"מ

התפלגות חיוב בש"ח לפי תעו"ז

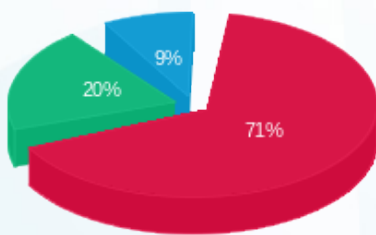

■ פסגה (229.88 ₪)
■ גבע (64.49 ₪)
■ שפל (28.22 ₪)

הסטוריית צריכה בקוט"ש

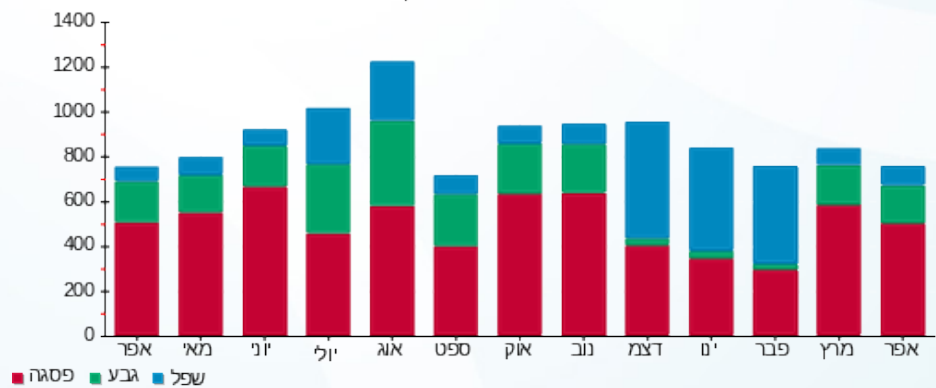

■ פסגה ■ גבע ■ שפל





08/05/22 תאריך הפקה:
 30/04/22 תאריך קריאה נוכחית:
 01/04/22 תאריך קריאה קודמת:

שם דייר: יטא 2
 שם אתר: קניון אבנת

לקוח/ה נכבד/ה, אנו מתכבדים להגיש את חישוב צריכת החשמל לתקופה 01/04/22 - 30/04/22:

יטא 2 - 4 - 18029704(0x0)

סה"כ לתשלום	מחיר לקוט"ש בא"ג	סה"כ צריכה בקוט"ש	קריאה נוכחית	קריאה קודמת	סוג צריכה	סוג תעריף
			30/04/22	01/04/22	פרטי חשבון עבור תאריכים:	
₪ 942.03	46.64	2,019.80	53,646.60	51,626.80	פסגה	777
₪ 324.17	38.61	839.60	27,852.80	27,013.20	גבע	778
₪ 71.39	31.90	223.80	24,648.00	24,424.20	שפל	779

סה"כ לדיר:

שיא ביקוש	סה"כ	שפל	גבע	פסגה
8.57	3,083.20	223.80	839.60	2,019.80
	₪ 1,337.60	₪ 71.39	₪ 324.17	₪ 942.03

סה"כ צריכה
 סה"כ לתשלום

₪ 214.45	תשלום קבוע	
₪ 0.00	תשלום עבור גודל חיבור בKVA (0x0)	
₪ 1,552.05	סה"כ לתשלום	לא כולל מע"מ

התפלגות חיוב בש"ח לפי תעו"ז

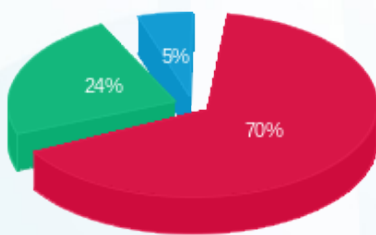

■ פסגה (₪ 942.03)
 ■ גבע (₪ 324.17)
 ■ שפל (₪ 71.39)

הסטוריית צריכה בקוט"ש

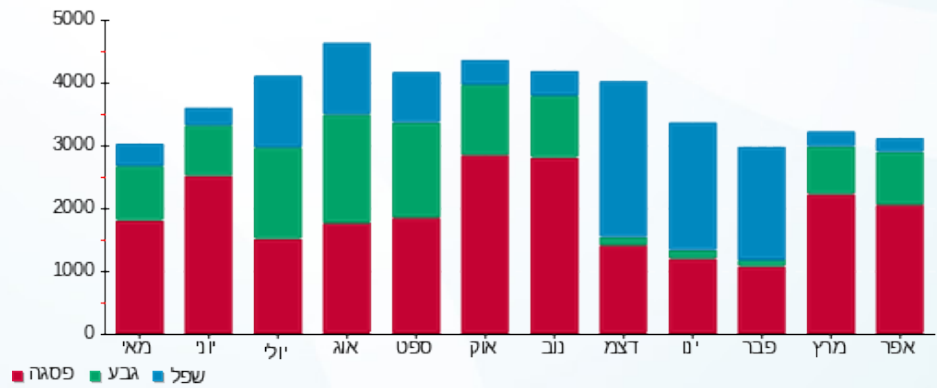



08/05/22

תאריך הפקדה:

שם דייר: יטא 5
שם אתר: קניון אבנת

30/04/22

תאריך קריאה נוכחית:

01/04/22

תאריך קריאה קודמת:

לקוח/ה נכבד/ה, אנו מתכבדים להגיש את חישוב צריכת החשמל לתקופה 01/04/22 - 30/04/22:

יטא 5 - 7 - 16226471(0x0)

סוג תעריף	סוג צריכה	קריאה קודמת	קריאה נוכחית	סה"כ צריכה בקוט"ש	מחיר לקוט"ש בא"ג	סה"כ לתשלום
פרטי חשבון עבור תאריכים:						
777	פסגה	01/04/22	30/04/22	1,832.40	46.64	854.63 ₪
778	גבע	44,085.60	44,856.00	770.40	38.61	297.45 ₪
779	שפל	42,196.80	42,398.80	202.00	31.90	64.44 ₪

סה"כ לדיר:

פסגה	גבע	שפל	סה"כ	שיא ביקוש
1,832.40	770.40	202.00	2,804.80	7.88
854.63 ₪	297.45 ₪	64.44 ₪	1,216.52 ₪	

סה"כ צריכה
סה"כ לתשלום

214.45 ₪	תשלום קבוע	
0.00 ₪	תשלום עבור גודל חיבור בKVA (0x0)	
1,430.97 ₪	סה"כ לתשלום	לא כולל מע"מ

התפלגות חיוב בש"ח לפי תעו"ז

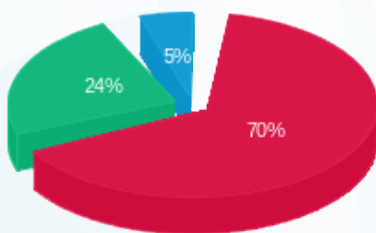

- פסגה (854.63 ₪) 70%
- גבע (297.45 ₪) 24%
- שפל (64.44 ₪) 5%

הסטוריית צריכה בקוט"ש

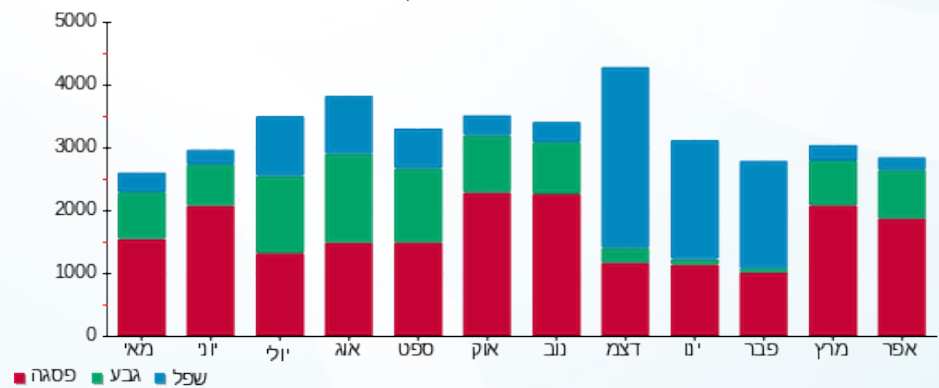



08/05/22 תאריך הפקה:
 30/04/22 תאריך קריאה נוכחית:
 01/04/22 תאריך קריאה קודמת:

שם דייר: יטא 6
 שם אתר: קניון אבנת

לקוח/ה נכבד/ה, אנו מתכבדים להגיש את חישוב צריכת החשמל לתקופה **01/04/22 - 30/04/22**:

יטא 6 - 8 - 16226471(0x0)

סוג תעריף	סוג צריכה	קריאה קודמת	קריאה נוכחית	סה"כ צריכה בקוט"ש	מחיר לקוט"ש בא"ג	סה"כ לתשלום
פרטי חשבון עבור תאריכים:						
777	פסגה	01/04/22	30/04/22	1,144.40	46.64	533.75 ₪
778	גבע	22,218.40	22,832.00	613.60	38.61	236.91 ₪
779	שפל	28,059.20	28,476.80	417.60	31.90	133.21 ₪

סה"כ לדייר:

פסגה	גבע	שפל	סה"כ	שיא ביקוש
1,144.40	613.60	417.60	2,175.60	5.05
533.75 ₪	236.91 ₪	133.21 ₪	903.87 ₪	

סה"כ צריכה
 סה"כ לתשלום

214.45 ₪	תשלום קבוע	
0.00 ₪	תשלום עבור גודל חיבור בKVA (0x0)	
1,118.32 ₪	סה"כ לתשלום	לא כולל מע"מ

התפלגות חיוב בש"ח לפי תעו"ז

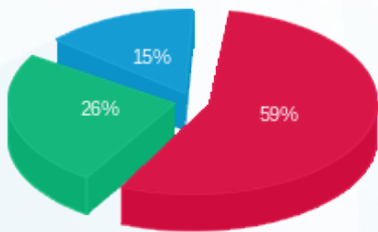

■ פסגה (533.75 ₪)
 ■ גבע (236.91 ₪)
 ■ שפל (133.21 ₪)

הסטוריית צריכה בקוט"ש

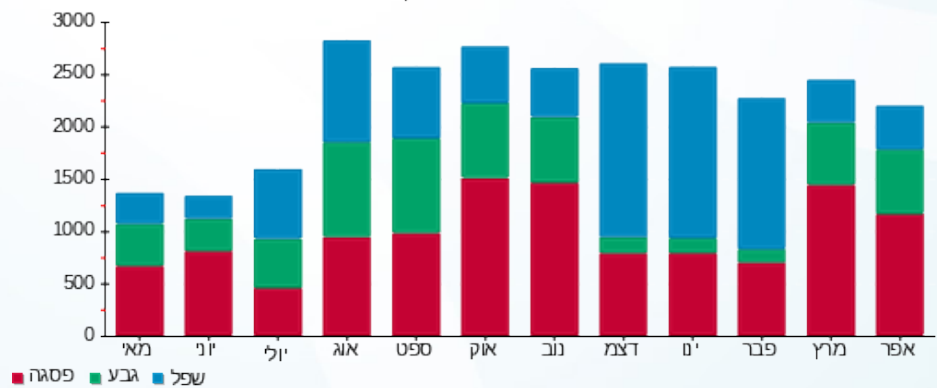



08/05/22 תאריך הפקה:
 30/04/22 תאריך קריאה נוכחית:
 01/04/22 תאריך קריאה קודמת:

שם דייר: יטא 7
 שם אתר: קניון אבנת

לקוח/ה נכבד/ה, אנו מתכבדים להגיש את חישוב צריכת החשמל לתקופה **01/04/22 - 30/04/22**:

יטא 7 - 3 - 18029704(0x0)

סה"כ לתשלום	מחיר לקוט"ש בא"ג	סה"כ צריכה בקוט"ש	קריאה נוכחית	קריאה קודמת	סוג צריכה	סוג תעריף
			30/04/22	01/04/22	פרטי חשבון עבור תאריכים:	
1,026.64 ₪	46.64	2,201.20	59,686.00	57,484.80	פסגה	777
358.15 ₪	38.61	927.60	29,926.80	28,999.20	גבע	778
78.22 ₪	31.90	245.20	23,723.60	23,478.40	שפל	779

סה"כ לדיר:

שיא ביקוש	סה"כ	שפל	גבע	פסגה
9.47	3,374.00	245.20	927.60	2,201.20
	1,463.00 ₪	78.22 ₪	358.15 ₪	1,026.64 ₪

סה"כ צריכה
 סה"כ לתשלום

214.45 ₪	תשלום קבוע	
0.00 ₪	תשלום עבור גודל חיבור בKVA (0x0)	
1,677.45 ₪	סה"כ לתשלום	לא כולל מע"מ

התפלגות חיוב בש"ח לפי תעו"ז

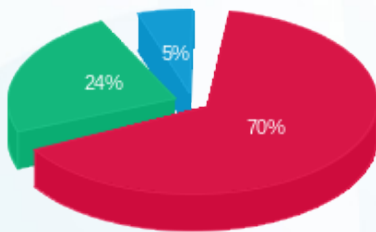

■ פסגה (1,026.64 ₪)
 ■ גבע (358.15 ₪)
 ■ שפל (78.22 ₪)

הסטוריית צריכה בקוט"ש

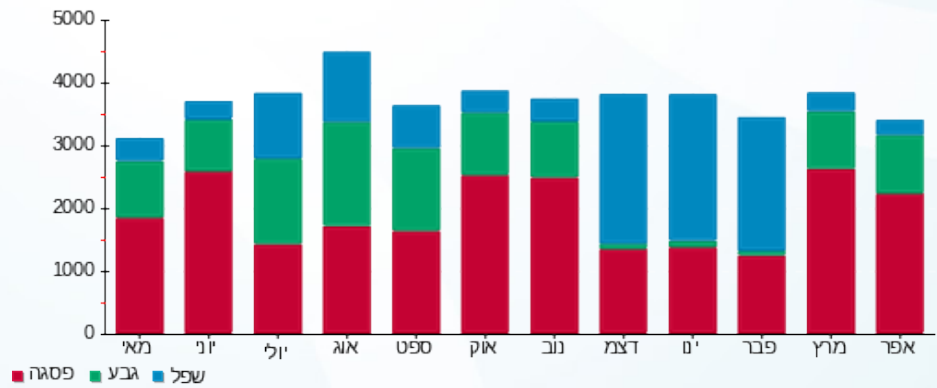

08/05/22 תאריך הפקדה:
 30/04/22 תאריך קריאה נוכחית:
 01/04/22 תאריך קריאה קודמת:

שם דייר: יטא 8
 שם אתר: קניון אבנת

לקוח/ה נכבד/ה, אנו מתכבדים להגיש את חישוב צריכת החשמל לתקופה 01/04/22 - 30/04/22:

יטא 8 - 10 - 16226471(0x0)

סה"כ לתשלום	מחיר לקוט"ש בא"ג	סה"כ צריכה בקוט"ש	קריאה נוכחית	קריאה קודמת	סוג צריכה	סוג תעריף
			30/04/22	01/04/22	פרטי חשבון עבור תאריכים:	
0.00 ₪	46.64	0.00	19.20	19.20	פסגה	777
0.00 ₪	38.61	0.00	0.00	0.00	גבע	778
0.00 ₪	31.90	0.00	1.20	1.20	שפל	779

סה"כ לדייר:

שיא ביקוש	סה"כ	שפל	גבע	פסגה
	0.00	0.00	0.00	0.00
	0.00 ₪	0.00 ₪	0.00 ₪	0.00 ₪

סה"כ צריכה
 סה"כ לתשלום

214.45 ₪	תשלום קבוע	
0.00 ₪	תשלום עבור גודל חיבור בKVA (0x0)	
214.45 ₪	סה"כ לתשלום	לא כולל מע"מ



08/05/22 תאריך הפקדה:
 30/04/22 תאריך קריאה נוכחית:
 01/04/22 תאריך קריאה קודמת:

שם דייר: יטא 9
 שם אתר: קניון אבנת

לקוח/ה נכבד/ה, אנו מתכבדים להגיש את חישוב צריכת החשמל לתקופה 01/04/22 - 30/04/22:

יטא 9 - 9 - 16226471(0x0)

סה"כ לתשלום	מחיר לקוט"ש בא"ג	סה"כ צריכה בקוט"ש	קריאה נוכחית	קריאה קודמת	סוג צריכה	סוג תעריף
			30/04/22	01/04/22	פרטי חשבון עבור תאריכים:	
0.00 ₪	46.64	0.00	405.80	405.80	פסגה	777
0.00 ₪	38.61	0.00	41.20	41.20	גבע	778
0.00 ₪	31.90	0.00	626.60	626.60	שפל	779

סה"כ לדייר:

שיא ביקוש	סה"כ	שפל	גבע	פסגה
	0.00	0.00	0.00	0.00
	0.00 ₪	0.00 ₪	0.00 ₪	0.00 ₪

סה"כ צריכה
 סה"כ לתשלום

214.45 ₪	תשלום קבוע	
0.00 ₪	תשלום עבור גודל חיבור בKVA (0x0)	
214.45 ₪	סה"כ לתשלום	לא כולל מע"מ





08/05/22

תאריך הפקה:

שם דייר: לוח 02E

30/04/22

תאריך קריאה נוכחית:

שם אתר: קניון אבנת

01/04/22

תאריך קריאה קודמת:

לקוח/ה נכבד/ה, אנו מתכבדים להגיש את חישוב צריכת החשמל לתקופה **01/04/22 - 30/04/22**:

לוח 02E - דייר - 12 - 15129205(0x0)

סוג תעריף	סוג צריכה	קריאה קודמת	קריאה נוכחית	סה"כ צריכה בקוט"ש	מחיר לקוט"ש בא"ג	סה"כ לתשלום
פרטי חשבון עבור תאריכים:						
777	פסגה	01/04/22	30/04/22	761.90	46.64	355.35 ₪
778	גבע	24,646.90	25,021.20	374.30	38.61	144.52 ₪
779	שפל	83,386.70	84,279.60	892.90	31.90	284.84 ₪

סה"כ לדייר:

פסגה	גבע	שפל	סה"כ	שיא ביקוש
761.90	374.30	892.90	2,029.10	3.30
₪ 355.35	₪ 144.52	₪ 284.84	₪ 784.70	

סה"כ צריכה

סה"כ לתשלום

214.45 ₪	תשלום קבוע	
0.00 ₪	תשלום עבור גודל חיבור בKVA (0x0)	
999.15 ₪	סה"כ לתשלום	לא כולל מע"מ

התפלגות חיוב בש"ח לפי תע"ז

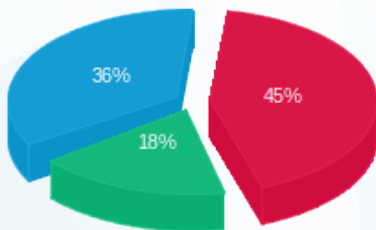

- פסגה (₪ 355.35) 45%
- גבע (₪ 144.52) 18%
- שפל (₪ 284.84) 36%

הסטוריית צריכה בקוט"ש

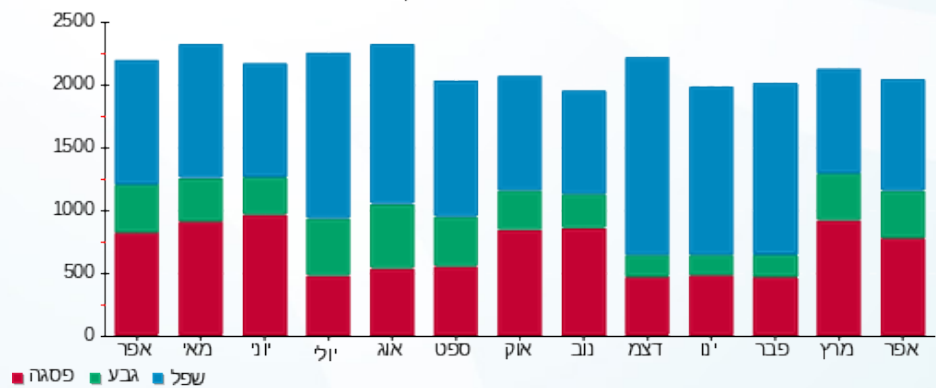



08/05/22

תאריך הפקדה:

שם דייר: לוח 33 EP

30/04/22

תאריך קריאה נוכחית:

שם אתר: קניון אבנת

01/04/22

תאריך קריאה קודמת:

לקוח/ה נכבד/ה, אנו מתכבדים להגיש את חישוב צריכת החשמל לתקופה **01/04/22 - 30/04/22**:

לוח 33 - 13 - 15129205 (0x0)

סוג תעריף	סוג צריכה	קריאה קודמת	קריאה נוכחית	סה"כ צריכה בקוט"ש	מחיר לקוט"ש בא"ג	סה"כ לתשלום
פרטי חשבון עבור תאריכים:						
777	פסגה	01/04/22	30/04/22	71.15	46.64	33.18 ₪
778	גבע	2,153.45	2,187.40	33.95	38.61	13.11 ₪
779	שפל	3,631.90	3,642.15	10.25	31.90	3.27 ₪

סה"כ לדיר:

פסגה	גבע	שפל	סה"כ	שיא ביקוש
71.15	33.95	10.25	115.35	0.77
33.18 ₪	13.11 ₪	3.27 ₪	49.56 ₪	

סה"כ צריכה

סה"כ לתשלום

214.45 ₪	תשלום קבוע	
0.00 ₪	תשלום עבור גודל חיבור בKVA (0x0)	
264.01 ₪	סה"כ לתשלום	לא כולל מע"מ

התפלגות חיוב בש"ח לפי תעו"ז

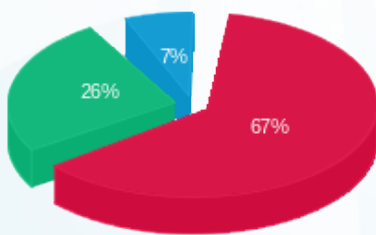

- פסגה (33.18 ₪)
- גבע (13.11 ₪)
- שפל (3.27 ₪)

הסטוריית צריכה בקוט"ש

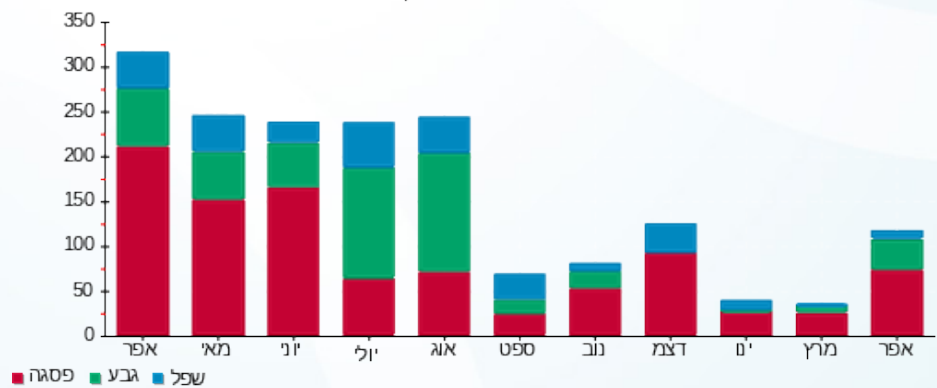



08/05/22

תאריך הפקה:

שם דייר: לוח 35 EP

30/04/22

תאריך קריאה נוכחית:

שם אתר: קניון אבנת

01/04/22

תאריך קריאה קודמת:

לקוח/ה נכבד/ה, אנו מתכבדים להגיש את חישוב צריכת החשמל לתקופה 01/04/22 - 30/04/22:

לוח 35 - 10 - 15129205(0x0)

סה"כ לתשלום	מחיר לקוט"ש בא"ג	סה"כ צריכה בקוט"ש	קריאה נוכחית	קריאה קודמת	סוג צריכה	סוג תעריף
			30/04/22	01/04/22	פרטי חשבון עבור תאריכים:	
0.00 ₪	46.64	0.00	60,746.75	60,746.75	פסגה	777
0.00 ₪	38.61	0.00	23,465.80	23,465.80	גבע	778
0.00 ₪	31.90	0.00	34,180.95	34,180.95	שפל	779

סה"כ לדייר:

שיא ביקוש	סה"כ	שפל	גבע	פסגה
	0.00	0.00	0.00	0.00
	0.00 ₪	0.00 ₪	0.00 ₪	0.00 ₪

סה"כ צריכה

סה"כ לתשלום

214.45 ₪	תשלום קבוע	
0.00 ₪	תשלום עבור גודל חיבור בKVA (0x0)	
214.45 ₪	סה"כ לתשלום	לא כולל מע"מ





08/05/22

תאריך הפקדה:

שם דייר: לוח 36 EP

30/04/22

תאריך קריאה נוכחית:

שם אתר: קניון אבנת

01/04/22

תאריך קריאה קודמת:

לקוח/ה נכבד/ה, אנו מתכבדים להגיש את חישוב צריכת החשמל לתקופה **01/04/22 - 30/04/22**:

לוח 35 - 9 - 15129205 (0x0)

סוג תעריף	סוג צריכה	קריאה קודמת	קריאה נוכחית	סה"כ צריכה בקוט"ש	מחיר לקוט"ש בא"ג	סה"כ לתשלום
		01/04/22	30/04/22			
777	פסגה	74,415.50	75,268.20	852.70	46.64	397.70 ₪
778	גבע	28,652.75	29,061.15	408.40	38.61	157.68 ₪
779	שפל	37,151.40	37,275.30	123.90	31.90	39.52 ₪

סה"כ לדייר:

פסגה	גבע	שפל	סה"כ	שיא ביקוש
852.70	408.40	123.90	1,385.00	9.45
397.70 ₪	157.68 ₪	39.52 ₪	594.91 ₪	

סה"כ צריכה

סה"כ לתשלום

214.45 ₪	תשלום קבוע	
0.00 ₪	תשלום עבור גודל חיבור בKVA (0x0)	
809.36 ₪	סה"כ לתשלום	לא כולל מע"מ

התפלגות חיוב בש"ח לפי תע"ז

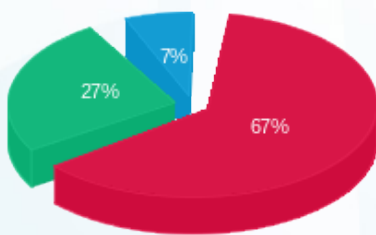

■ פסגה (397.70 ₪)
■ גבע (157.68 ₪)
■ שפל (39.52 ₪)

הסטוריית צריכה בקוט"ש

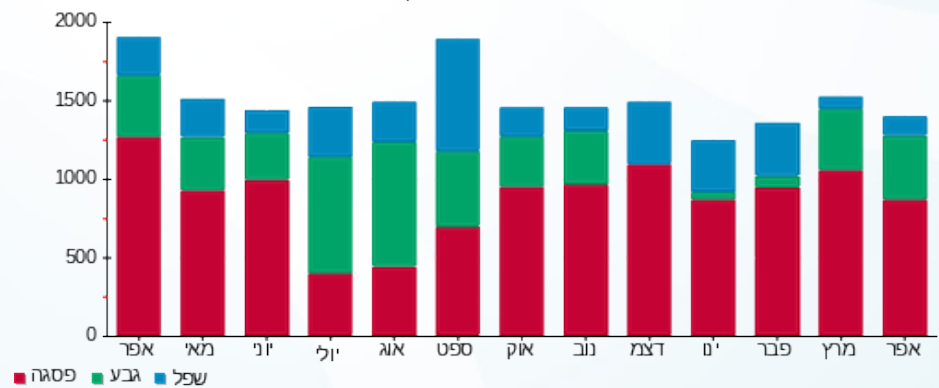



08/05/22

תאריך הפקדה:

שם דייר: לוח 3 EP

30/04/22

תאריך קריאה נוכחית:

שם אתר: קניון אבנת

01/04/22

תאריך קריאה קודמת:

לקוח/ה נכבד/ה, אנו מתכבדים להגיש את חישוב צריכת החשמל לתקופה 01/04/22 - 30/04/22:

לוח 3 - 3 - 15129205(0x0)

סה"כ לתשלום	מחיר לקוט"ש בא"ג	סה"כ צריכה בקוט"ש	קריאה נוכחית	קריאה קודמת	סוג צריכה	סוג תעריף
			30/04/22	01/04/22	פרטי חשבון עבור תאריכים:	
0.00 ₪	46.64	0.00	0.00	0.00	פסגה	777
0.00 ₪	38.61	0.00	0.00	0.00	גבע	778
0.00 ₪	31.90	0.00	0.00	0.00	שפל	779

סה"כ לדייר:

שיא ביקוש	סה"כ	שפל	גבע	פסגה
	0.00	0.00	0.00	0.00
	0.00 ₪	0.00 ₪	0.00 ₪	0.00 ₪

סה"כ צריכה

סה"כ לתשלום

214.45 ₪	תשלום קבוע	
0.00 ₪	תשלום עבור גודל חיבור KVA (0x0)	
214.45 ₪	סה"כ לתשלום	לא כולל מע"מ





08/05/22

תאריך הפקה:

שם דייר: לוח דיירים EE3-5

30/04/22

תאריך קריאה נוכחית:

שם אתר: קניון אבנת

01/04/22

תאריך קריאה קודמת:

לקוח/ה נכבד/ה, אנו מתכבדים להגיש את חישוב צריכת החשמל לתקופה 01/04/22 - 30/04/22:

לוח דיירים 3 - (0x0)16224906 - EE3-5

סה"כ לתשלום	מחיר לקוט"ש בא"ג	סה"כ צריכה בקוט"ש	קריאה נוכחית	קריאה קודמת	סוג צריכה	סוג תעריף
			30/04/22	01/04/22		פרטי חשבון עבור תאריכים:
22,797.63 ₪	46.64	48,880.00	3,021,760.00	2,972,880.00	פסגה	777
7,108.56 ₪	38.61	18,411.20	1,229,300.80	1,210,889.60	גבע	778
5,922.17 ₪	31.90	18,564.80	1,809,984.00	1,791,419.20	שפל	779

סה"כ לדייר:

שיא ביקוש	סה"כ	שפל	גבע	פסגה
311.07	85,856.00	18,564.80	18,411.20	48,880.00
	35,828.37 ₪	5,922.17 ₪	7,108.56 ₪	22,797.63 ₪

סה"כ צריכה

סה"כ לתשלום

214.45 ₪	תשלום קבוע	
0.00 ₪	תשלום עבור גודל חיבור בKVA (0x0)	
36,042.82 ₪	סה"כ לתשלום	לא כולל מע"מ

התפלגות חיוב בש"ח לפי תע"ז

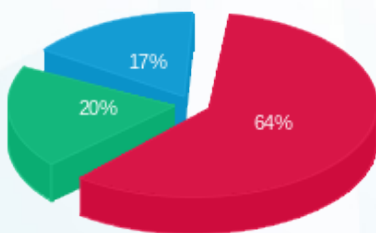

■ פסגה (22,797.63 ₪)
 ■ גבע (7,108.56 ₪)
 ■ שפל (5,922.17 ₪)

הסטוריית צריכה בקוט"ש

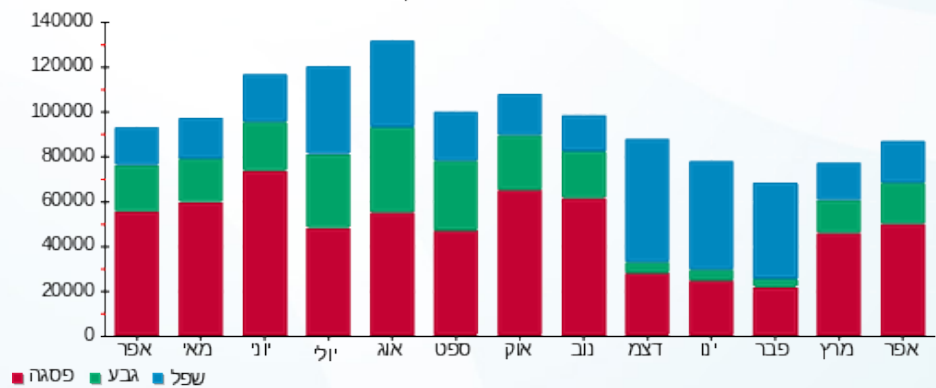



08/05/22

תאריך הפקה:

שם דייר: לוח דיירים EE5-3

30/04/22

תאריך קריאה נוכחית:

שם אתר: קניון אבנת

01/04/22

תאריך קריאה קודמת:

לקוח/ה נכבד/ה, אנו מתכבדים להגיש את חישוב צריכת החשמל לתקופה 01/04/22 - 30/04/22:

לוח דיירים 1 - (0x0)16224906 - EE5-3

סה"כ לתשלום	מחיר לקוט"ש בא"ג	סה"כ צריכה בקוט"ש	קריאה נוכחית	קריאה קודמת	סוג צריכה	סוג תעריף
			30/04/22	01/04/22		פרטי חשבון עבור תאריכים:
10,405.57 ₪	46.64	22,310.40	1,242,744.00	1,220,433.60	פסגה	777
3,125.09 ₪	38.61	8,094.00	506,343.60	498,249.60	גבע	778
1,128.11 ₪	31.90	3,536.40	522,904.80	519,368.40	שפל	779

סה"כ לדייר:

שיא ביקוש	סה"כ	שפל	גבע	פסגה
143.88	33,940.80	3,536.40	8,094.00	22,310.40
	14,658.78 ₪	1,128.11 ₪	3,125.09 ₪	10,405.57 ₪

סה"כ צריכה

סה"כ לתשלום

214.45 ₪	תשלום קבוע	
0.00 ₪	תשלום עבור גודל חיבור בKVA (0x0)	
14,873.23 ₪	סה"כ לתשלום	לא כולל מע"מ

התפלגות חיוב בש"ח לפי תעו"ז

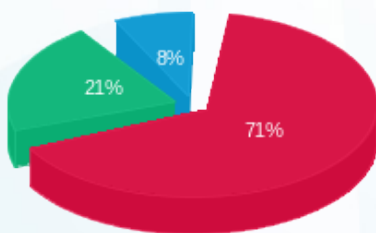

- פסגה (10,405.57 ₪)
- גבע (3,125.09 ₪)
- שפל (1,128.11 ₪)

הסטוריית צריכה בקוט"ש

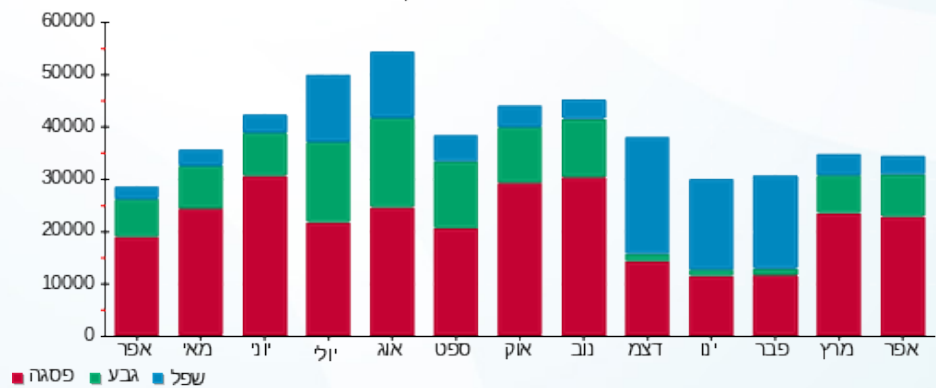



08/05/22

תאריך הפקדה:

שם דייר: לוח דיירים EE5-5

30/04/22

תאריך קריאה נוכחית:

שם אתר: קניון אבנת

01/04/22

תאריך קריאה קודמת:

לקוח/ה נכבד/ה, אנו מתכבדים להגיש את חישוב צריכת החשמל לתקופה **01/04/22 - 30/04/22**:

לוח דיירים 4 - (0x0)16224906 - EE5-5

סה"כ לתשלום	מחיר לקוט"ש בא"ג	סה"כ צריכה בקוט"ש	קריאה נוכחית	קריאה קודמת	סוג צריכה	סוג תעריף
			30/04/22	01/04/22		פרטי חשבון עבור תאריכים:
2,051.04 ₪	46.64	4,397.60	214,704.70	210,307.10	פסגה	777
655.52 ₪	38.61	1,697.80	90,096.00	88,398.20	גבע	778
497.86 ₪	31.90	1,560.70	141,168.30	139,607.60	שפל	779

סה"כ לדייר:

שיא ביקוש	סה"כ	שפל	גבע	פסגה
24.28	7,656.10	1,560.70	1,697.80	4,397.60
	3,204.42 ₪	497.86 ₪	655.52 ₪	2,051.04 ₪

סה"כ צריכה

סה"כ לתשלום

214.45 ₪	תשלום קבוע	
0.00 ₪	תשלום עבור גודל חיבור בKVA (0x0)	
3,418.87 ₪	סה"כ לתשלום	לא כולל מע"מ

התפלגות חיוב בש"ח לפי תעו"ז

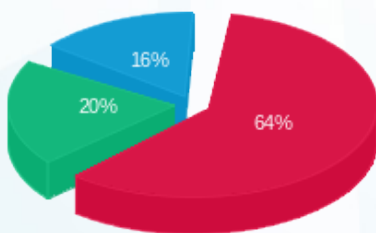

■ פסגה (2,051.04 ₪)
■ גבע (655.52 ₪)
■ שפל (497.86 ₪)

הסטוריית צריכה בקוט"ש

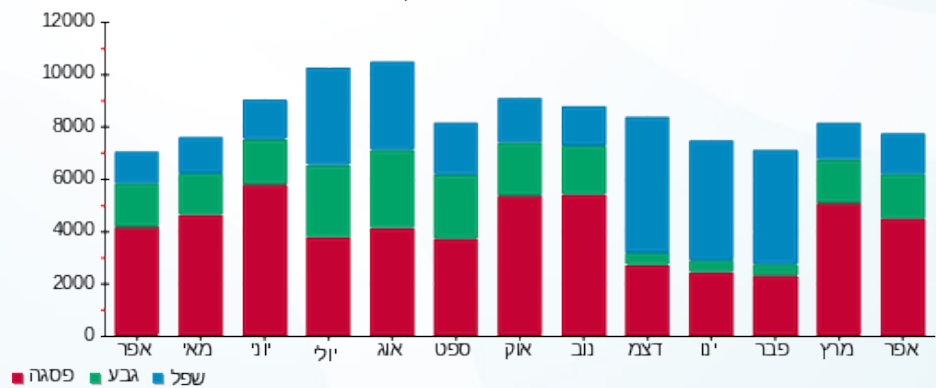



08/05/22

תאריך הפקדה:

שם דייר: לוח חיוני
שם אתר: קניון אבנת

30/04/22

תאריך קריאה נוכחית:

01/04/22

תאריך קריאה קודמת:

לקוח/ה נכבד/ה, אנו מתכבדים להגיש את חישוב צריכת החשמל לתקופה 01/04/22 - 30/04/22:

לוח חיוני - 1 - (0x0)00025463

סוג תעריף	סוג צריכה	קריאה קודמת	קריאה נוכחית	סה"כ צריכה בקוט"ש	מחיר לקוט"ש בא"ג	סה"כ לתשלום
		01/04/22	30/04/22			
777	פסגה	2,548,195.88	2,576,073.00	27,877.12	46.64	13,001.89 ₪
778	גבע	1,278,312.84	1,289,438.13	11,125.29	38.61	4,295.47 ₪
779	שפל	2,144,693.76	2,163,434.91	18,741.15	31.90	5,978.43 ₪

סה"כ לדייר:

פסגה	גבע	שפל	סה"כ	שיא ביקוש
27,877.12	11,125.29	18,741.15	57,743.56	114.22
13,001.89 ₪	4,295.47 ₪	5,978.43 ₪	23,275.79 ₪	

סה"כ צריכה

סה"כ לתשלום

0.00 ₪	תשלום קבוע	
0.00 ₪	תשלום עבור גודל חיבור בKVA (0x0)	
23,275.79 ₪	סה"כ לתשלום	לא כולל מע"מ

התפלגות חיוב בש"ח לפי תע"ז

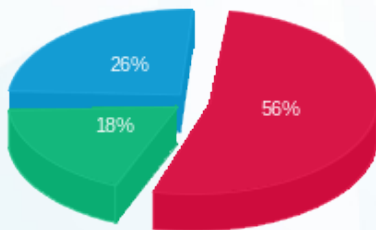

- פסגה (13,001.89 ₪)
- גבע (4,295.47 ₪)
- שפל (5,978.43 ₪)

הסטוריית צריכה בקוט"ש

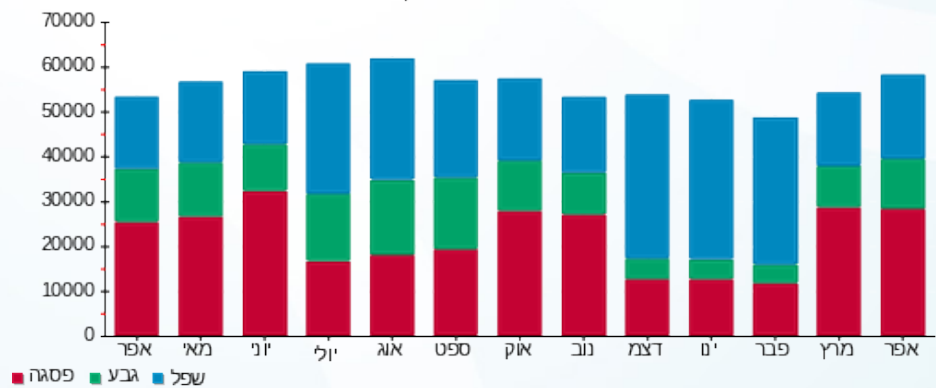



08/05/22

תאריך הפקדה:

שם דייר: לוח חיוני 1

30/04/22

תאריך קריאה נוכחית:

שם אתר: קניון אבנת

01/04/22

תאריך קריאה קודמת:

לקוח/ה נכבד/ה, אנו מתכבדים להגיש את חישוב צריכת החשמל לתקופה 01/04/22 - 30/04/22:

לוח חיוני 1 - 4 - 15129205 (0x0)

סוג תעריף	סוג צריכה	קריאה קודמת	קריאה נוכחית	סה"כ צריכה בקוט"ש	מחיר לקוט"ש בא"ג	סה"כ לתשלום
		01/04/22	30/04/22	פרטי חשבון עבור תאריכים:		
777	פסגה	948,453.12	960,454.40	12,001.28	46.64	5,597.40 ₪
778	גבע	420,403.20	425,966.08	5,562.88	38.61	2,147.83 ₪
779	שפל	1,083,955.20	1,093,249.28	9,294.08	31.90	2,964.81 ₪

סה"כ לדייר:

פסגה	גבע	שפל	סה"כ	שיא ביקוש
12,001.28	5,562.88	9,294.08	26,858.24	61.75
5,597.40 ₪	2,147.83 ₪	2,964.81 ₪	10,710.04 ₪	

סה"כ צריכה

סה"כ לתשלום

214.45 ₪	תשלום קבוע	
0.00 ₪	תשלום עבור גודל חיבור בKVA (0x0)	
10,924.49 ₪	סה"כ לתשלום	לא כולל מע"מ

התפלגות חיוב בש"ח לפי תע"ז

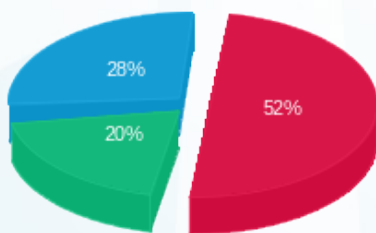

- פסגה (5,597.40 ₪) - 28%
- גבע (2,147.83 ₪) - 20%
- שפל (2,964.81 ₪) - 52%

הסטוריית צריכה בקוט"ש

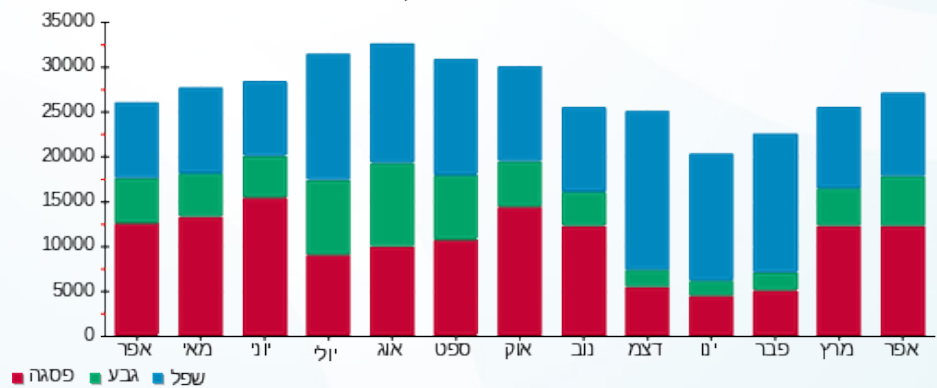

08/05/22 תאריך הפקה:
 30/04/22 תאריך קריאה נוכחית:
 01/04/22 תאריך קריאה קודמת:

שם דייר: לוח חניון EN1
 שם אתר: קניון אבנת

לקוח/ה נכבד/ה, אנו מתכבדים להגיש את חישוב צריכת החשמל לתקופה 01/04/22 - 30/04/22:

לוח חניון 4 - EN1 - (0x0)14155701

סוג תעריף	סוג צריכה	קריאה קודמת	קריאה נוכחית	סה"כ צריכה בקוט"ש	מחיר לקוט"ש בא"ג	סה"כ לתשלום
		01/04/22	30/04/22			
777	פסגה	44,245.70	45,233.30	987.60	46.64	460.62 ₪
778	גבע	25,617.10	26,076.70	459.60	38.61	177.45 ₪
779	שפל	73,260.30	74,376.50	1,116.20	31.90	356.07 ₪

סה"כ לדייר:

פסגה	גבע	שפל	סה"כ	שיא ביקוש
987.60	459.60	1,116.20	2,563.40	69.65
460.62 ₪	177.45 ₪	356.07 ₪	994.14 ₪	

סה"כ צריכה
 סה"כ לתשלום

214.45 ₪	תשלום קבוע	
0.00 ₪	תשלום עבור גודל חיבור בKVA (0x0)	
1,208.59 ₪	סה"כ לתשלום	לא כולל מע"מ

התפלגות חיוב בש"ח לפי תעו"ז

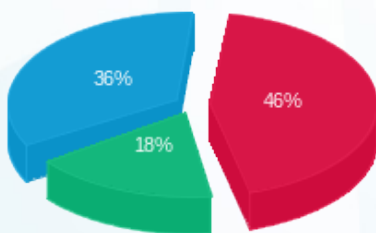

■ פסגה (460.62 ₪)
 ■ גבע (177.45 ₪)
 ■ שפל (356.07 ₪)

הסטוריית צריכה בקוט"ש

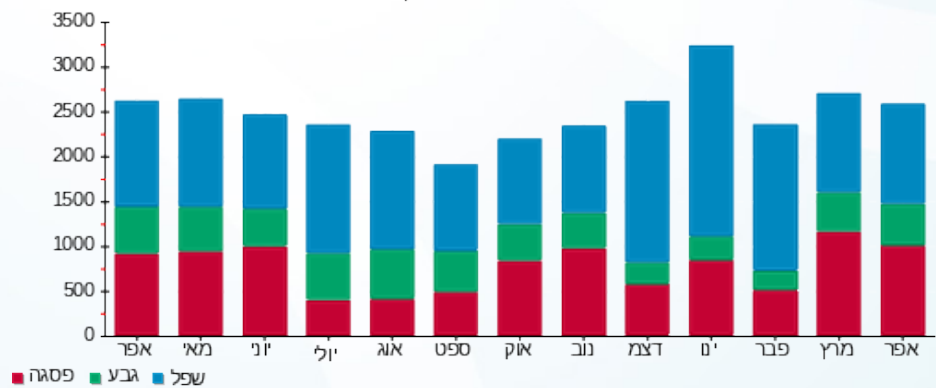

■ פסגה ■ גבע ■ שפל



08/05/22

תאריך הפקדה:

שם דייר: לוח חניון EPN1 F625

30/04/22

תאריך קריאה נוכחית:

שם אתר: קניון אבנת

01/04/22

תאריך קריאה קודמת:

לקוח/ה נכבד/ה, אנו מתכבדים להגיש את חישוב צריכת החשמל לתקופה 01/04/22 - 30/04/22:

לוח חניון 3 - EPN1 F625 - (0x0)16092245

סוג תעריף	סוג צריכה	קריאה קודמת	קריאה נוכחית	סה"כ צריכה בקוט"ש	מחיר לקוט"ש בא"ג	סה"כ לתשלום
פרטי חשבון עבור תאריכים:						
		01/04/22	30/04/22			
777	פסגה	89,465.88	91,826.40	2,360.52	46.64	1,100.95 ₪
778	גבע	57,007.20	58,407.80	1,400.60	38.61	540.77 ₪
779	שפל	282,609.84	286,056.60	3,446.76	31.90	1,099.52 ₪

סה"כ לדייר:

פסגה	גבע	שפל	סה"כ	שיא ביקוש
2,360.52	1,400.60	3,446.76	7,207.88	16.53
1,100.95 ₪	540.77 ₪	1,099.52 ₪	2,741.23 ₪	

סה"כ צריכה

סה"כ לתשלום

214.45 ₪	תשלום קבוע	
0.00 ₪	תשלום עבור גודל חיבור בKVA (0x0)	
2,955.68 ₪	סה"כ לתשלום	לא כולל מע"מ

התפלגות חיוב בש"ח לפי תע"ז

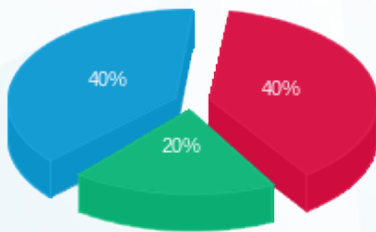

■ פסגה (1,100.95 ₪)
■ גבע (540.77 ₪)
■ שפל (1,099.52 ₪)

הסטוריית צריכה בקוט"ש

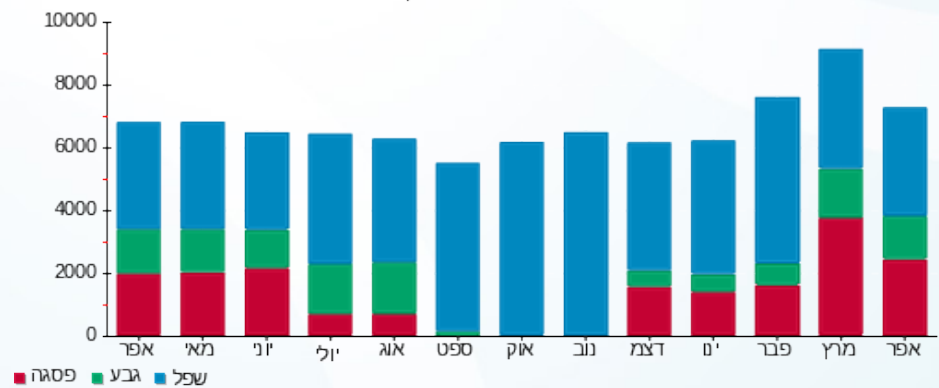

■ פסגה ■ גבע ■ שפל





08/05/22

תאריך הפקה:

שם דייר: לוח יטאות

30/04/22

תאריך קריאה נוכחית:

שם אתר: קניון אבנת

01/04/22

תאריך קריאה קודמת:

לקוח/ה נכבד/ה, אנו מתכבדים להגיש את חישוב צריכת החשמל לתקופה 30/04/22 - 01/04/22:

לוח יטאות - 14 - (0x0)15129205

סוג תעריף	סוג צריכה	קריאה קודמת	קריאה נוכחית	סה"כ צריכה בקוט"ש	מחיר לקוט"ש בא"ג	סה"כ לתשלום
פרטי חשבון עבור תאריכים:						
777	פסגה	01/04/22	30/04/22	0.00	46.64	0.00 ₪
778	גבע	36,643.20	36,643.20	0.00	38.61	0.00 ₪
779	שפל	35,263.00	35,263.00	0.00	31.90	0.00 ₪

סה"כ לדייר:

פסגה	גבע	שפל	סה"כ	שיא ביקוש
0.00	0.00	0.00	0.00	
0.00 ₪	0.00 ₪	0.00 ₪	0.00 ₪	

סה"כ צריכה

סה"כ לתשלום

214.45 ₪	תשלום קבוע	
0.00 ₪	תשלום עבור גודל חיבור בKVA (0x0)	
214.45 ₪	סה"כ לתשלום	לא כולל מע"מ

התפלגות חיוב בש"ח לפי תעו"ז

הסטוריית צריכה בקוט"ש

פסגה (0.00 ₪)
גבע (0.00 ₪)
שפל (0.00 ₪)

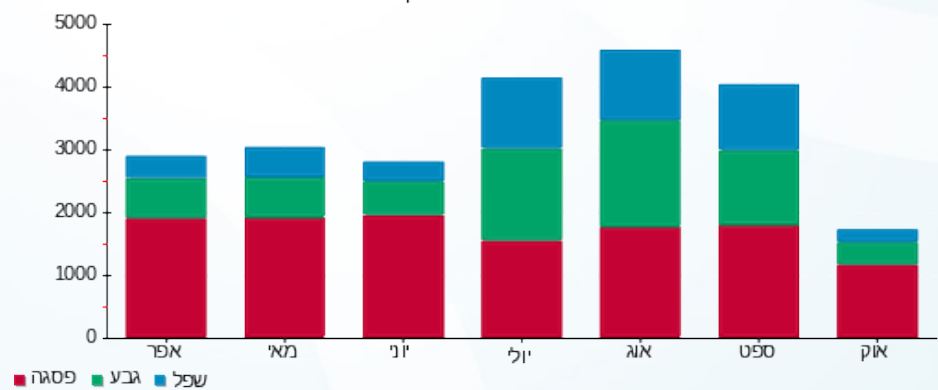



08/05/22

תאריך הפקדה:

שם דייר: לוח מא
שם אתר: קניון אבנת

30/04/22

תאריך קריאה נוכחית:

01/04/22

תאריך קריאה קודמת:

לקוח/ה נכבד/ה, אנו מתכבדים להגיש את חישוב צריכת החשמל לתקופה 01/04/22 - 30/04/22:

לוח מא - 11 - (0x0)15129217

סה"כ לתשלום	מחיר לקוט"ש בא"ג	סה"כ צריכה בקוט"ש	קריאה נוכחית	קריאה קודמת	סוג צריכה	סוג תעריף
			30/04/22	01/04/22	פרטי חשבון עבור תאריכים:	
0.00 ₪	46.64	0.00	34.70	34.70	פסגה	777
0.00 ₪	38.61	0.00	8.10	8.10	גבע	778
0.00 ₪	31.90	0.00	12.30	12.30	שפל	779

סה"כ לדייר:

שיא ביקוש	סה"כ	שפל	גבע	פסגה
	0.00	0.00	0.00	0.00
	0.00 ₪	0.00 ₪	0.00 ₪	0.00 ₪

סה"כ צריכה

סה"כ לתשלום

214.45 ₪	תשלום קבוע	
0.00 ₪	תשלום עבור גודל חיבור בKVA (0x0)	
214.45 ₪	סה"כ לתשלום	לא כולל מע"מ





08/05/22

תאריך הפקדה:

שם דייר: לוח מא EP11

30/04/22

תאריך קריאה נוכחית:

שם אתר: קניון אבנת

01/04/22

תאריך קריאה קודמת:

לקוח/ה נכבד/ה, אנו מתכבדים להגיש את חישוב צריכת החשמל לתקופה **01/04/22 - 30/04/22**:

לוח מא 8 - (0x0)15129217 - EP11

סוג תעריף	סוג צריכה	קריאה קודמת	קריאה נוכחית	סה"כ צריכה בקוט"ש	מחיר לקוט"ש בא"ג	סה"כ לתשלום
פרטי חשבון עבור תאריכים:						
777	פסגה	01/04/22	30/04/22	996.60	46.64	464.81 ₪
778	גבע	18,641.20	18,998.20	357.00	38.61	137.84 ₪
779	שפל	29,264.00	29,439.20	175.20	31.90	55.89 ₪

סה"כ לדיר:

פסגה	גבע	שפל	סה"כ	שיא ביקוש
996.60	357.00	175.20	1,528.80	4.71
464.81 ₪	137.84 ₪	55.89 ₪	658.54 ₪	

סה"כ צריכה

סה"כ לתשלום

214.45 ₪	תשלום קבוע	
0.00 ₪	תשלום עבור גודל חיבור בKVA (0x0)	
872.99 ₪	סה"כ לתשלום	לא כולל מע"מ

התפלגות חיוב בש"ח לפי תעו"ז

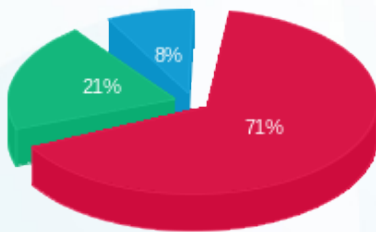

■ פסגה (464.81 ₪)
■ גבע (137.84 ₪)
■ שפל (55.89 ₪)

הסטוריית צריכה בקוט"ש

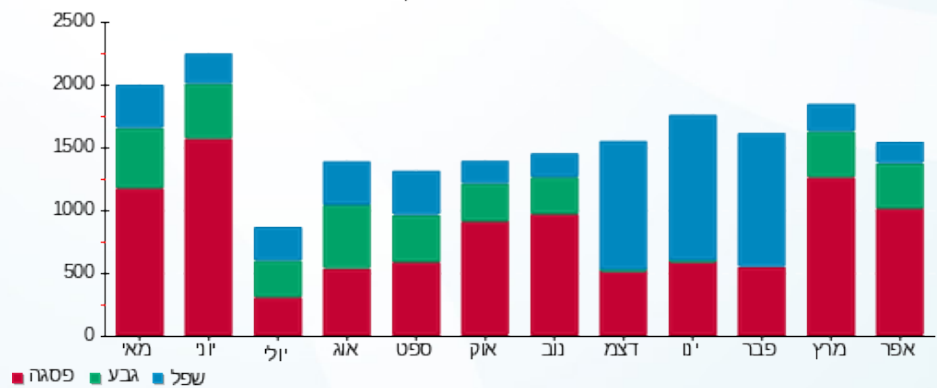



08/05/22

תאריך הפקדה:

שם דייר: לוח מא EP31

30/04/22

תאריך קריאה נוכחית:

שם אתר: קניון אבנת

01/04/22

תאריך קריאה קודמת:

לקוח/ה נכבד/ה, אנו מתכבדים להגיש את חישוב צריכת החשמל לתקופה 01/04/22 - 30/04/22:

לוח מא 1 - (0x0)15129217 - EP31

סה"כ לתשלום	מחיר לקוט"ש בא"ג	סה"כ צריכה בקוט"ש	קריאה נוכחית	קריאה קודמת	סוג צריכה	סוג תעריף
			30/04/22	01/04/22	פרטי חשבון עבור תאריכים:	
0.00 ₪	46.64	0.00	11,896.50	11,896.50	פסגה	777
0.00 ₪	38.61	0.00	5,275.35	5,275.35	גבע	778
0.00 ₪	31.90	0.00	21,034.15	21,034.15	שפל	779

סה"כ לדייר:

שיא ביקוש	סה"כ	שפל	גבע	פסגה
	0.00	0.00	0.00	0.00
	0.00 ₪	0.00 ₪	0.00 ₪	0.00 ₪

סה"כ צריכה

סה"כ לתשלום

214.45 ₪	תשלום קבוע	
0.00 ₪	תשלום עבור גודל חיבור ב-KVA (0x0)	
214.45 ₪	סה"כ לתשלום	לא כולל מע"מ



08/05/22 תאריך הפקה:
 30/04/22 תאריך קריאה נוכחית:
 01/04/22 תאריך קריאה קודמת:

שם דייר: לוח מפוחים אויר צח
 שם אתר: קניון אבנת

לקוח/ה נכבד/ה, אנו מתכבדים להגיש את חישוב צריכת החשמל לתקופה 01/04/22 - 30/04/22:

לוח מפוחים אויר צח - 14 - 15129217(0x0)

סוג תעריף	סוג צריכה	קריאה קודמת	קריאה נוכחית	סה"כ צריכה בקוט"ש	מחיר לקוט"ש בא"ג	סה"כ לתשלום
פרטי חשבון עבור תאריכים:						
777	פסגה	01/04/22	30/04/22	422.20	46.64	196.91 ₪
778	גבע	16,008.50	16,097.35	88.85	38.61	34.30 ₪
779	שפל	22,950.05	23,040.90	90.85	31.90	28.98 ₪

סה"כ לדייר:

פסגה	גבע	שפל	סה"כ	שיא ביקוש
422.20	88.85	90.85	601.90	4.06
196.91 ₪	34.30 ₪	28.98 ₪	260.20 ₪	

סה"כ צריכה
 סה"כ לתשלום

214.45 ₪	תשלום קבוע	
0.00 ₪	תשלום עבור גודל חיבור בKVA (0x0)	
474.65 ₪	סה"כ לתשלום	לא כולל מע"מ

התפלגות חיוב בש"ח לפי תעו"ז

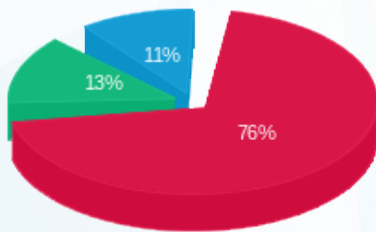

■ פסגה (196.91 ₪)
 ■ גבע (34.30 ₪)
 ■ שפל (28.98 ₪)

הסטוריית צריכה בקוט"ש

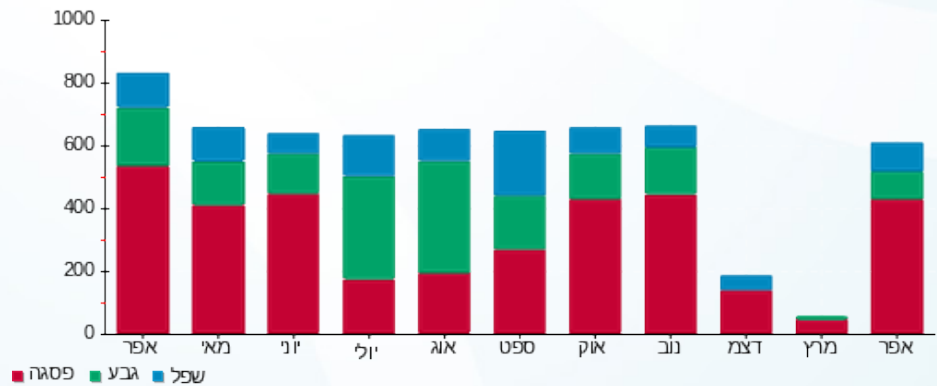



08/05/22 תאריך הפקדה:
 30/04/22 תאריך קריאה נוכחית:
 01/04/22 תאריך קריאה קודמת:

שם דייר: לוח משאבות
 שם אתר: קניון אבנת

לקוח/ה נכבד/ה, אנו מתכבדים להגיש את חישוב צריכת החשמל לתקופה 01/04/22 - 30/04/22:

לוח משאבות - 5 - 16226471(0x0)

סוג תעריף	סוג צריכה	קריאה קודמת	קריאה נוכחית	סה"כ צריכה בקוט"ש	מחיר לקוט"ש בא"ג	סה"כ לתשלום
פרטי חשבון עבור תאריכים:						
777	פסגה	01/04/22	30/04/22	18,880.80	46.64	8,806.01 ₪
778	גבע	341,813.60	349,495.20	7,681.60	38.61	2,965.87 ₪
779	שפל	423,449.60	424,870.40	1,420.80	31.90	453.24 ₪

סה"כ לדייר:

פסגה	גבע	שפל	סה"כ	שיא ביקוש
18,880.80	7,681.60	1,420.80	27,983.20	97.65
8,806.01 ₪	2,965.87 ₪	453.24 ₪	12,225.11 ₪	

סה"כ צריכה
 סה"כ לתשלום

214.45 ₪	תשלום קבוע	
0.00 ₪	תשלום עבור גודל חיבור בKVA (0x0)	
12,439.56 ₪	סה"כ לתשלום	לא כולל מע"מ

התפלגות חיוב בש"ח לפי תעו"ז

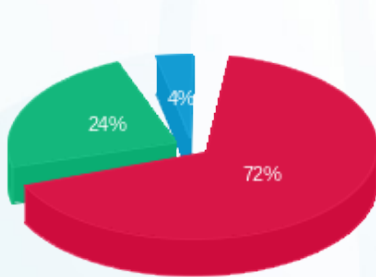

פסגה (8,806.01 ₪) 72%
 גבע (2,965.87 ₪) 24%
 שפל (453.24 ₪) 4%

הסטוריית צריכה בקוט"ש

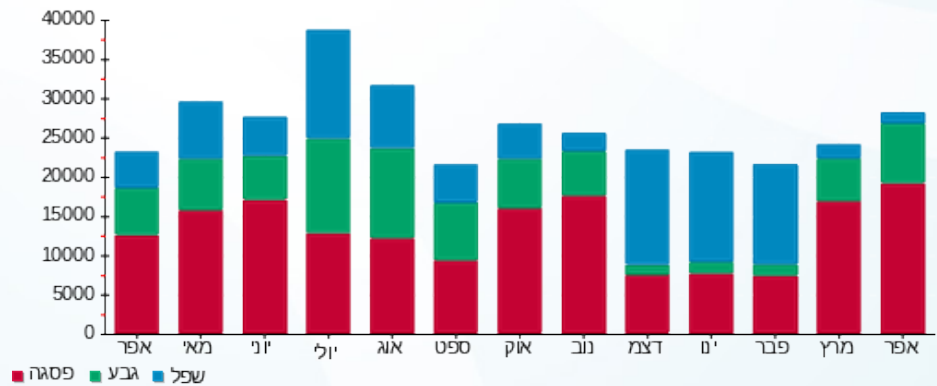



08/05/22 תאריך הפקה:
 30/04/22 תאריך קריאה נוכחית:
 01/04/22 תאריך קריאה קודמת:

שם דייר: לוח ציבורי E 2-7
 שם אתר: קניון אבנת

לקוח/ה נכבד/ה, אנו מתכבדים להגיש את חישוב צריכת החשמל לתקופה 01/04/22 - 30/04/22:

לוח ציבורי E 2-7 - 11 - 15129205 (0x0)

סוג תעריף	סוג צריכה	קריאה קודמת	קריאה נוכחית	סה"כ צריכה בקוט"ש	מחיר לקוט"ש בא"ג	סה"כ לתשלום
		01/04/22	30/04/22			
777	פסגה	169,890.00	171,521.10	1,631.10	46.64	760.75 ₪
778	גבע	73,508.00	74,308.40	800.40	38.61	309.03 ₪
779	שפל	173,800.00	174,560.80	760.80	31.90	242.70 ₪

סה"כ לדייר:

פסגה	גבע	שפל	סה"כ	שיא ביקוש
1,631.10	800.40	760.80	3,192.30	10.03
760.75 ₪	309.03 ₪	242.70 ₪	1,312.47 ₪	

סה"כ צריכה
 סה"כ לתשלום

214.45 ₪	תשלום קבוע	
0.00 ₪	תשלום עבור גודל חיבור בKVA (0x0)	
1,526.92 ₪	סה"כ לתשלום	לא כולל מע"מ

התפלגות חיוב בש"ח לפי תעו"ז

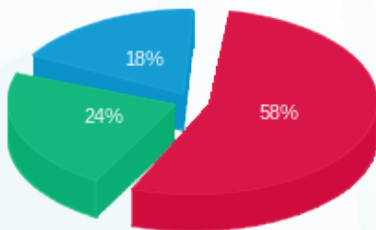

■ פסגה (760.75 ₪)
 ■ גבע (309.03 ₪)
 ■ שפל (242.70 ₪)

הסטוריית צריכה בקוט"ש

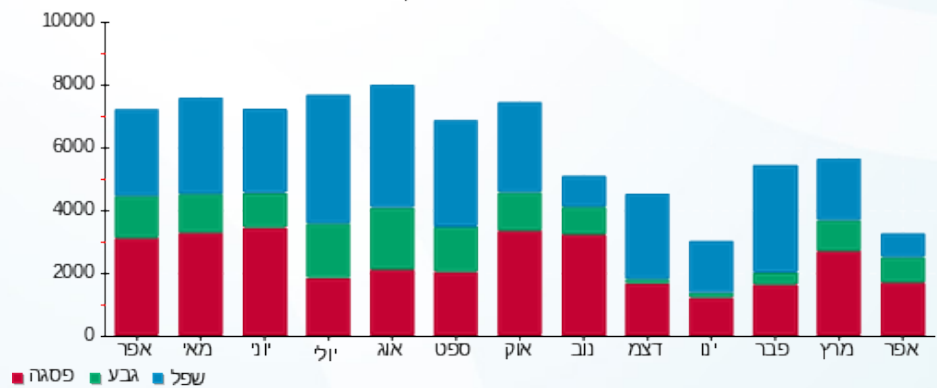



08/05/22

תאריך הפקדה:

שם דייר: לוח ציבורי E 2/1

30/04/22

תאריך קריאה נוכחית:

שם אתר: קניון אבנת

01/04/22

תאריך קריאה קודמת:

לקוח/ה נכבד/ה, אנו מתכבדים להגיש את חישוב צריכת החשמל לתקופה 01/04/22 - 30/04/22:

לוח ציבורי E 2/1 - 7 - 15129205 (0x0)

סוג תעריף	סוג צריכה	קריאה קודמת	קריאה נוכחית	סה"כ צריכה בקוט"ש	מחיר לקוט"ש בא"ג	סה"כ לתשלום
פרטי חשבון עבור תאריכים:						
777	פסגה	01/04/22	30/04/22	9,795.30	46.64	4,568.53 ₪
778	גבע	226,253.10	230,851.70	4,598.60	38.61	1,775.52 ₪
779	שפל	788,228.00	798,330.80	10,102.80	31.90	3,222.79 ₪

סה"כ לדייר:

פסגה	גבע	שפל	סה"כ	שיא ביקוש
9,795.30	4,598.60	10,102.80	24,496.70	44.57
4,568.53 ₪	1,775.52 ₪	3,222.79 ₪	9,566.84 ₪	

סה"כ צריכה

סה"כ לתשלום

214.45 ₪	תשלום קבוע	
0.00 ₪	תשלום עבור גודל חיבור בKVA (0x0)	
9,781.29 ₪	סה"כ לתשלום	לא כולל מע"מ

התפלגות חיוב בש"ח לפי תע"ז

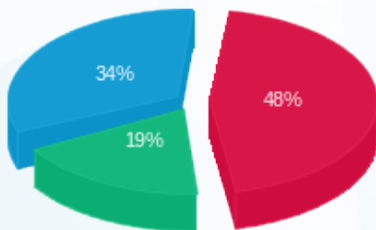

- פסגה (4,568.53 ₪) - 48%
- גבע (1,775.52 ₪) - 19%
- שפל (3,222.79 ₪) - 34%

הסטוריית צריכה בקוט"ש

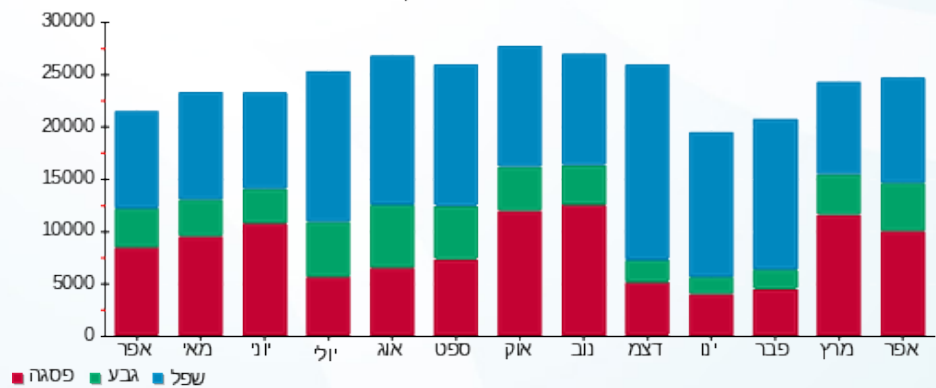



08/05/22

תאריך הפקדה:

שם דייר: לוח ציבורי E 2/3

30/04/22

תאריך קריאה נוכחית:

שם אתר: קניון אבנת

01/04/22

תאריך קריאה קודמת:

לקוח/ה נכבד/ה, אנו מתכבדים להגיש את חישוב צריכת החשמל לתקופה 01/04/22 - 30/04/22:

לוח ציבורי E 2/3 - 8 - 15129205 (0x0)

סוג תעריף	סוג צריכה	קריאה קודמת	קריאה נוכחית	סה"כ צריכה בקוט"ש	מחיר לקוט"ש בא"ג	סה"כ לתשלום
		01/04/22	30/04/22			
777	פסגה	122,259.60	124,262.60	2,003.00	46.64	934.20 ₪
778	גבע	49,325.80	50,334.80	1,009.00	38.61	389.57 ₪
779	שפל	121,240.60	122,741.00	1,500.40	31.90	478.63 ₪

סה"כ לדייר:

פסגה	גבע	שפל	סה"כ	שיא ביקוש
2,003.00	1,009.00	1,500.40	4,512.40	13.09
934.20 ₪	389.57 ₪	478.63 ₪	1,802.40 ₪	

סה"כ צריכה

סה"כ לתשלום

214.45 ₪	תשלום קבוע	
0.00 ₪	תשלום עבור גודל חיבור בKVA (0x0)	
2,016.85 ₪	סה"כ לתשלום	לא כולל מע"מ

התפלגות חיוב בש"ח לפי תעו"ז

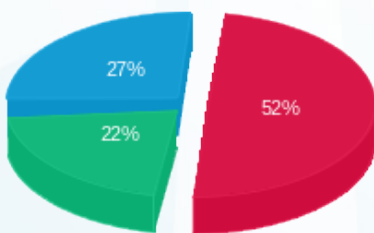

■ פסגה (934.20 ₪)
 ■ גבע (389.57 ₪)
 ■ שפל (478.63 ₪)

הסטוריית צריכה בקוט"ש

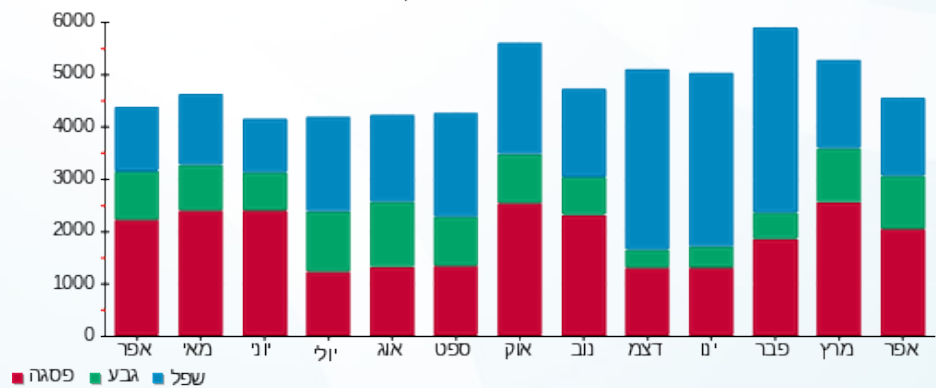



08/05/22

תאריך הפקדה:

שם דייר: לוח ציבורי E 2/5

30/04/22

תאריך קריאה נוכחית:

שם אתר: קניון אבנת

01/04/22

תאריך קריאה קודמת:

לקוח/ה נכבד/ה, אנו מתכבדים להגיש את חישוב צריכת החשמל לתקופה 01/04/22 - 30/04/22:

לוח ציבורי 2/5 - 6 - 15129205 (0x0)

סוג תעריף	סוג צריכה	קריאה קודמת	קריאה נוכחית	סה"כ צריכה בקוט"ש	מחיר לקוט"ש בא"ג	סה"כ לתשלום
פרטי חשבון עבור תאריכים:						
777	פסגה	01/04/22	30/04/22	1,045.00	46.64	487.39 ₪
778	גבע	39,775.60	40,304.00	528.40	38.61	204.02 ₪
779	שפל	86,416.80	87,049.60	632.80	31.90	201.86 ₪

סה"כ לדייר:

פסגה	גבע	שפל	סה"כ	שיא ביקוש
1,045.00	528.40	632.80	2,206.20	5.78
487.39 ₪	204.02 ₪	201.86 ₪	893.27 ₪	

סה"כ צריכה

סה"כ לתשלום

214.45 ₪	תשלום קבוע	
0.00 ₪	תשלום עבור גודל חיבור בKVA (0x0)	
1,107.72 ₪	סה"כ לתשלום	לא כולל מע"מ

התפלגות חיוב בש"ח לפי תע"ז

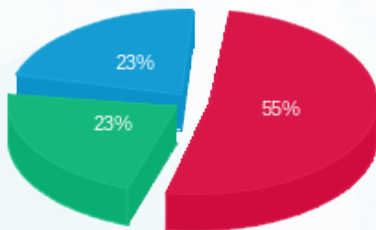

■ פסגה (487.39 ₪)
■ גבע (204.02 ₪)
■ שפל (201.86 ₪)

הסטוריית צריכה בקוט"ש

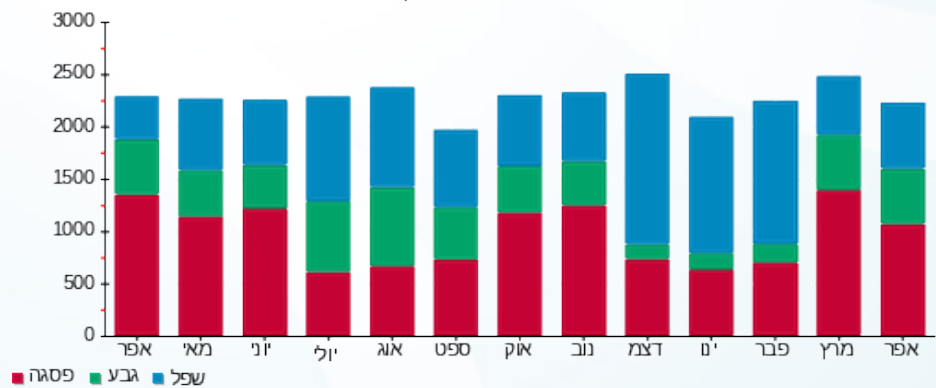



08/05/22

תאריך הפקדה:

שם דייר: לוח ציבורי E3-1

30/04/22

תאריך קריאה נוכחית:

שם אתר: קניון אבנת

01/04/22

תאריך קריאה קודמת:

לקוח/ה נכבד/ה, אנו מתכבדים להגיש את חישוב צריכת החשמל לתקופה 01/04/22 - 30/04/22:

לוח ציבורי 2 - (0x0)15129217 - E3-1

סוג תעריף	סוג צריכה	קריאה קודמת	קריאה נוכחית	סה"כ צריכה בקוט"ש	מחיר לקוט"ש בא"ג	סה"כ לתשלום
פרטי חשבון עבור תאריכים:						
777	פסגה	01/04/22	30/04/22	1,804.20	46.64	8.16 ₪
778	גבע	798.50	799.60	1.10	38.61	0.42 ₪
779	שפל	2,527.80	2,531.80	4.00	31.90	1.28 ₪

סה"כ לדייר:

פסגה	גבע	שפל	סה"כ	שיא ביקוש
17.50	1.10	4.00	22.60	1.26
8.16 ₪	0.42 ₪	1.28 ₪	9.86 ₪	

סה"כ צריכה

סה"כ לתשלום

214.45 ₪	תשלום קבוע	
0.00 ₪	תשלום עבור גודל חיבור בKVA (0x0)	
224.31 ₪	סה"כ לתשלום	לא כולל מע"מ

התפלגות חיוב בש"ח לפי תע"ז

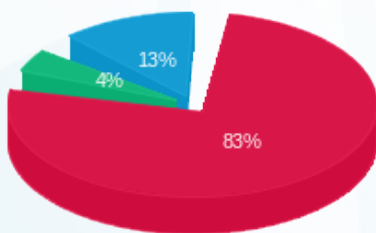

פסגה (8.16 ₪) 83%
גבע (0.42 ₪) 4%
שפל (1.28 ₪) 13%

הסטוריית צריכה בקוט"ש

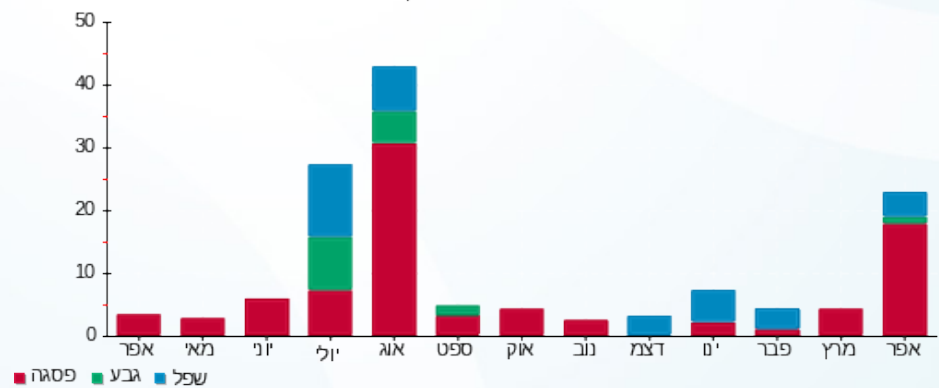



08/05/22

תאריך הפקדה:

שם דייר: לוח ציבורי E3-3

30/04/22

תאריך קריאה נוכחית:

שם אתר: קניון אבנת

01/04/22

תאריך קריאה קודמת:

לקוח/ה נכבד/ה, אנו מתכבדים להגיש את חישוב צריכת החשמל לתקופה 01/04/22 - 30/04/22:

לוח ציבורי 9 - (0x0)15129217 - E3-3

סוג תעריף	סוג צריכה	קריאה קודמת	קריאה נוכחית	סה"כ צריכה בקוט"ש	מחיר לקוט"ש בא"ג	סה"כ לתשלום
פרטי חשבון עבור תאריכים:						
777	פסגה	01/04/22	30/04/22	628.20	46.64	292.99 ₪
778	גבע	30,193.60	30,418.40	224.80	38.61	86.80 ₪
779	שפל	71,944.00	72,205.80	261.80	31.90	83.51 ₪

סה"כ לדייר:

פסגה	גבע	שפל	סה"כ	שיא ביקוש
628.20	224.80	261.80	1,114.80	2.84
292.99 ₪	86.80 ₪	83.51 ₪	463.30 ₪	

סה"כ צריכה

סה"כ לתשלום

214.45 ₪	תשלום קבוע	
0.00 ₪	תשלום עבור גודל חיבור בKVA (0x0)	
677.75 ₪	סה"כ לתשלום	לא כולל מע"מ

התפלגות חיוב בש"ח לפי תע"ז

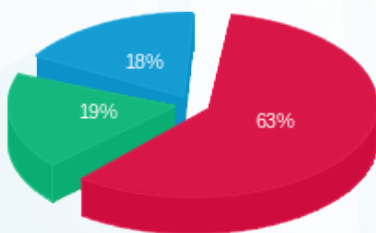

- פסגה (292.99 ₪) - 63%
- גבע (86.80 ₪) - 19%
- שפל (83.51 ₪) - 18%

הסטוריית צריכה בקוט"ש

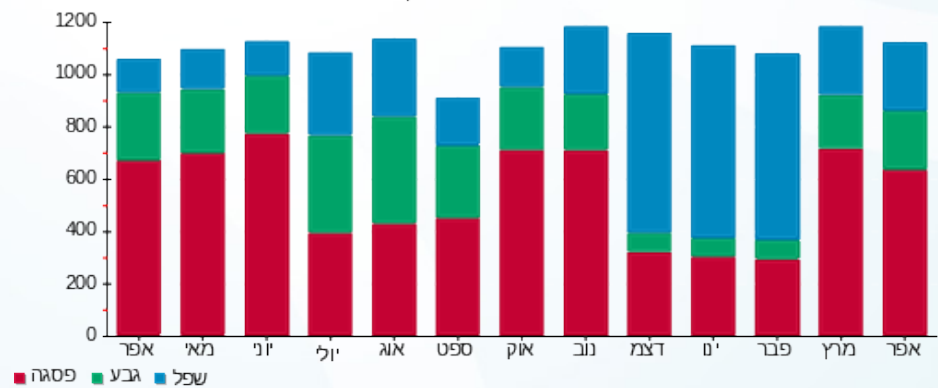



08/05/22

תאריך הפקדה:

שם דייר: לוח ציבורי E3-5

30/04/22

תאריך קריאה נוכחית:

שם אתר: קניון אבנת

01/04/22

תאריך קריאה קודמת:

לקוח/ה נכבד/ה, אנו מתכבדים להגיש את חישוב צריכת החשמל לתקופה 01/04/22 - 30/04/22:

לוח ציבורי 10 - (0x0)15129217 - E3-5

סוג תעריף	סוג צריכה	קריאה קודמת	קריאה נוכחית	סה"כ צריכה בקוט"ש	מחיר לקוט"ש בא"ג	סה"כ לתשלום
פרטי חשבון עבור תאריכים:						
777	פסגה	01/04/22	30/04/22	1,090.40	46.64	508.56 ₪
778	גבע	39,199.20	39,806.40	607.20	38.61	234.44 ₪
779	שפל	96,833.60	98,397.40	1,563.80	31.90	498.85 ₪

סה"כ לדייר:

פסגה	גבע	שפל	סה"כ	שיא ביקוש
1,090.40	607.20	1,563.80	3,261.40	13.32
₪ 508.56	₪ 234.44	₪ 498.85	₪ 1,241.85	

סה"כ צריכה

סה"כ לתשלום

214.45 ₪	תשלום קבוע	
0.00 ₪	תשלום עבור גודל חיבור בKVA (0x0)	
1,456.30 ₪	סה"כ לתשלום	לא כולל מע"מ

התפלגות חיוב בש"ח לפי תע"ז

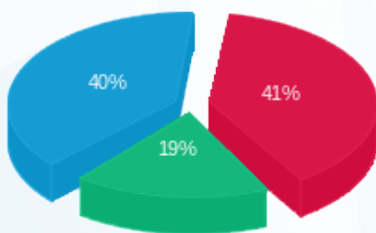

■ פסגה (₪ 508.56)
■ גבע (₪ 234.44)
■ שפל (₪ 498.85)

הסטוריית צריכה בקוט"ש

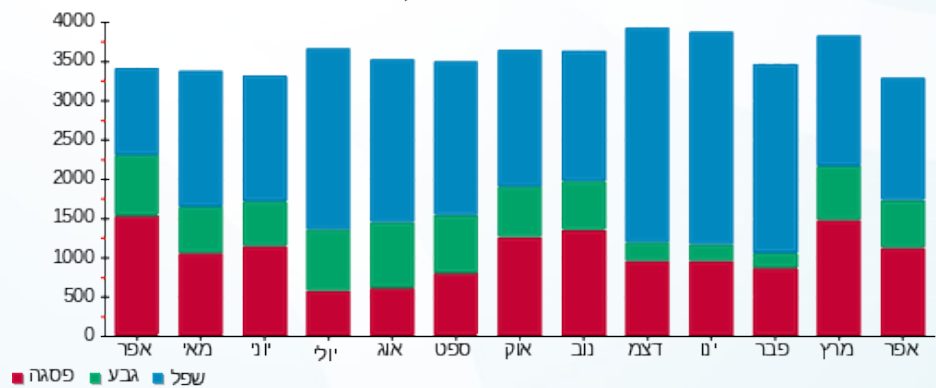

■ פסגה ■ גבע ■ שפל





08/05/22

תאריך הפקדה:

שם דייר: לוח ציבורי E5-7-1

30/04/22

תאריך קריאה נוכחית:

שם אתר: קניון אבנת

01/04/22

תאריך קריאה קודמת:

לקוח/ה נכבד/ה, אנו מתכבדים להגיש את חישוב צריכת החשמל לתקופה 01/04/22 - 30/04/22:

לוח ציבורי 1 - (0x0)14155701 - E5-7-1

סוג תעריף	סוג צריכה	קריאה קודמת	קריאה נוכחית	סה"כ צריכה בקוט"ש	מחיר לקוט"ש בא"ג	סה"כ לתשלום
פרטי חשבון עבור תאריכים:						
777	פסגה	01/04/22	30/04/22	2,352.80	46.64	1,097.35 ₪
778	גבע	68,337.00	69,209.60	872.60	38.61	336.91 ₪
779	שפל	81,472.30	82,048.80	576.50	31.90	183.90 ₪

סה"כ לדייר:

פסגה	גבע	שפל	סה"כ	שיא ביקוש
2,352.80	872.60	576.50	3,801.90	18.41
1,097.35 ₪	336.91 ₪	183.90 ₪	1,618.16 ₪	

סה"כ צריכה

סה"כ לתשלום

214.45 ₪	תשלום קבוע	
0.00 ₪	תשלום עבור גודל חיבור בKVA (0x0)	
1,832.61 ₪	סה"כ לתשלום	לא כולל מע"מ

התפלגות חיוב בש"ח לפי תעו"ז

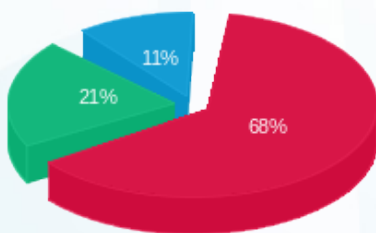

- פסגה (1,097.35 ₪) 68%
- גבע (336.91 ₪) 21%
- שפל (183.90 ₪) 11%

הסטוריית צריכה בקוט"ש

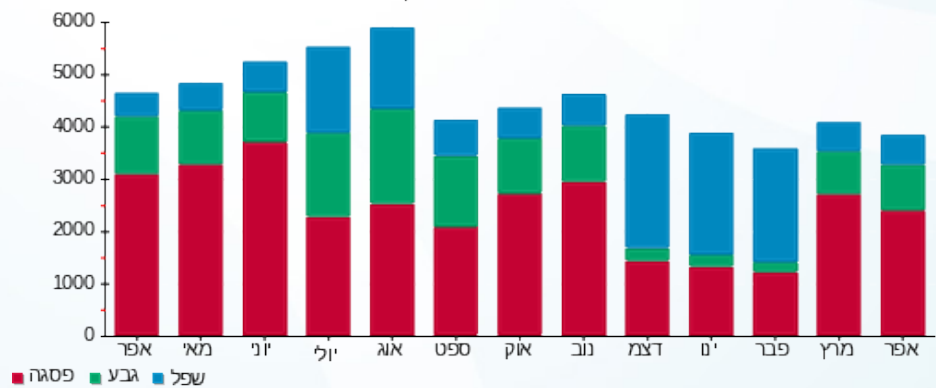



08/05/22

תאריך הפקה:

שם דייר: לוח ציבורי E5-7-2

30/04/22

תאריך קריאה נוכחית:

שם אתר: קניון אבנת

01/04/22

תאריך קריאה קודמת:

לקוח/ה נכבד/ה, אנו מתכבדים להגיש את חישוב צריכת החשמל לתקופה 01/04/22 - 30/04/22:

לוח ציבורי 4 - (0x0)15091164 - E5-7-2

סוג תעריף	סוג צריכה	קריאה קודמת	קריאה נוכחית	סה"כ צריכה בקוט"ש	מחיר לקוט"ש בא"ג	סה"כ לתשלום
פרטי חשבון עבור תאריכים:						
		01/04/22	30/04/22			
777	פסגה	212,392.80	213,455.60	1,062.80	46.64	495.69 ₪
778	גבע	96,734.70	97,247.10	512.40	38.61	197.84 ₪
779	שפל	152,762.10	153,166.00	403.90	31.90	128.84 ₪

סה"כ לדיר:

פסגה	גבע	שפל	סה"כ	שיא ביקוש
1,062.80	512.40	403.90	1,979.10	7.23
495.69 ₪	197.84 ₪	128.84 ₪	822.37 ₪	

סה"כ צריכה

סה"כ לתשלום

214.45 ₪	תשלום קבוע	
0.00 ₪	תשלום עבור גודל חיבור בKVA (0x0)	
1,036.82 ₪	סה"כ לתשלום	לא כולל מע"מ

התפלגות חיוב בש"ח לפי תע"ז

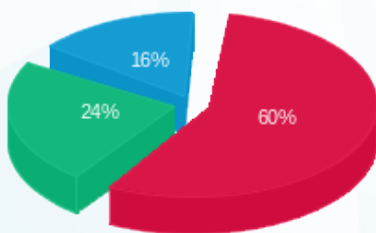

- פסגה (495.69 ₪) - 60%
- גבע (197.84 ₪) - 24%
- שפל (128.84 ₪) - 16%

הסטוריית צריכה בקוט"ש

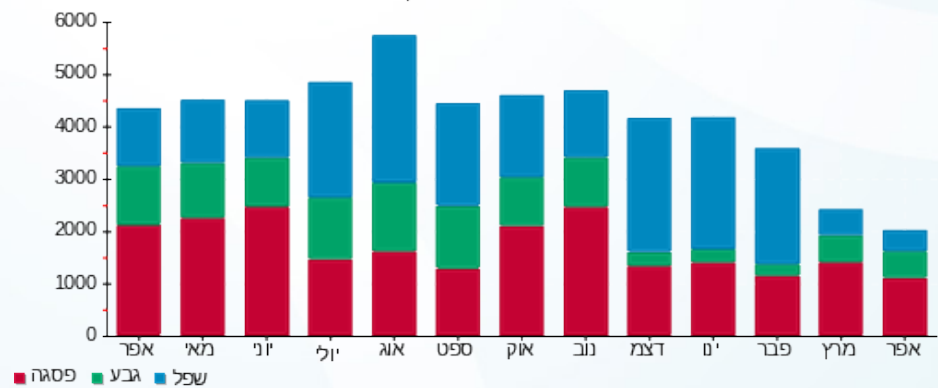



08/05/22

תאריך הפקה:

שם דייר: לוח צרכנים EE

30/04/22

תאריך קריאה נוכחית:

שם אתר: קניון אבנת

01/04/22

תאריך קריאה קודמת:

לקוח/ה נכבד/ה, אנו מתכבדים להגיש את חישוב צריכת החשמל לתקופה **01/04/22 - 30/04/22**:

לוח צרכנים 5 - EE - (0x0)15129234

סה"כ לתשלום	מחיר לקוט"ש בא"ג	סה"כ צריכה בקוט"ש	קריאה נוכחית	קריאה קודמת	סוג צריכה	סוג תעריף
			30/04/22	01/04/22		פרטי חשבון עבור תאריכים:
714.52 ₪	46.64	1,532.00	133,083.60	131,551.60	פסגה	777
153.05 ₪	38.61	396.40	42,642.00	42,245.60	גבע	778
28.58 ₪	31.90	89.60	51,160.40	51,070.80	שפל	779

סה"כ לדיר:

שיא ביקוש	סה"כ	שפל	גבע	פסגה
12.88	2,018.00	89.60	396.40	1,532.00
	896.16 ₪	28.58 ₪	153.05 ₪	714.52 ₪

סה"כ צריכה

סה"כ לתשלום

0.00 ₪	תשלום קבוע	
0.00 ₪	תשלום עבור גודל חיבור בKVA (0x0)	
896.16 ₪	סה"כ לתשלום	לא כולל מע"מ

התפלגות חיוב בש"ח לפי תעו"ז

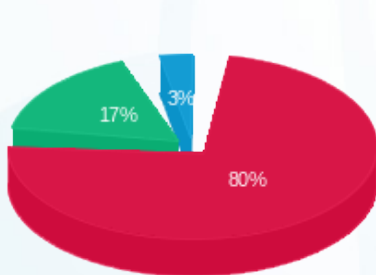

- פסגה (714.52 ₪)
- גבע (153.05 ₪)
- שפל (28.58 ₪)

הסטוריית צריכה בקוט"ש

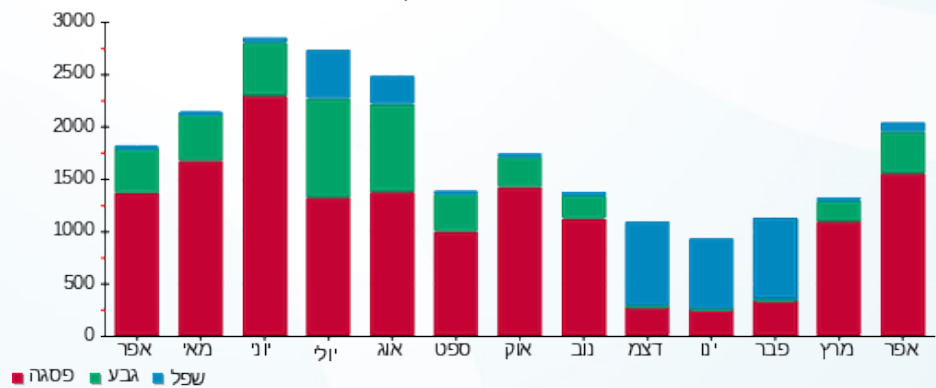



08/05/22

תאריך הפקדה:

שם דייר: לוח צרכנים EE 1/3

30/04/22

תאריך קריאה נוכחית:

שם אתר: קניון אבנת

01/04/22

תאריך קריאה קודמת:

לקוח/ה נכבד/ה, אנו מתכבדים להגיש את חישוב צריכת החשמל לתקופה 01/04/22 - 30/04/22:

לוח צרכנים 1/3 - 4 - 15129234 (0x0)

סוג תעריף	סוג צריכה	קריאה קודמת	קריאה נוכחית	סה"כ צריכה בקוט"ש	מחיר לקוט"ש בא"ג	סה"כ לתשלום
פרטי חשבון עבור תאריכים:						
		01/04/22	30/04/22			
777	פסגה	647,003.20	657,006.40	10,003.20	46.64	4,665.49 ₪
778	גבע	245,465.20	249,468.80	4,003.60	38.61	1,545.79 ₪
779	שפל	407,928.40	410,713.20	2,784.80	31.90	888.35 ₪

סה"כ לדיר:

פסגה	גבע	שפל	סה"כ	שיא ביקוש
10,003.20	4,003.60	2,784.80	16,791.60	68.17
4,665.49 ₪	1,545.79 ₪	888.35 ₪	7,099.63 ₪	

סה"כ צריכה

סה"כ לתשלום

214.45 ₪	תשלום קבוע	
0.00 ₪	תשלום עבור גודל חיבור בKVA (0x0)	
7,314.08 ₪	סה"כ לתשלום	לא כולל מע"מ

התפלגות חיוב בש"ח לפי תעו"ז

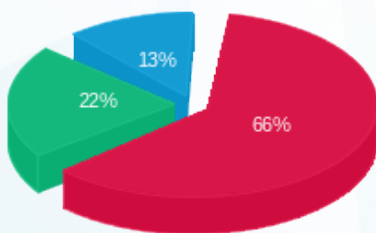

- פסגה (4,665.49 ₪) 66%
- גבע (1,545.79 ₪) 22%
- שפל (888.35 ₪) 13%

הסטוריית צריכה בקוט"ש

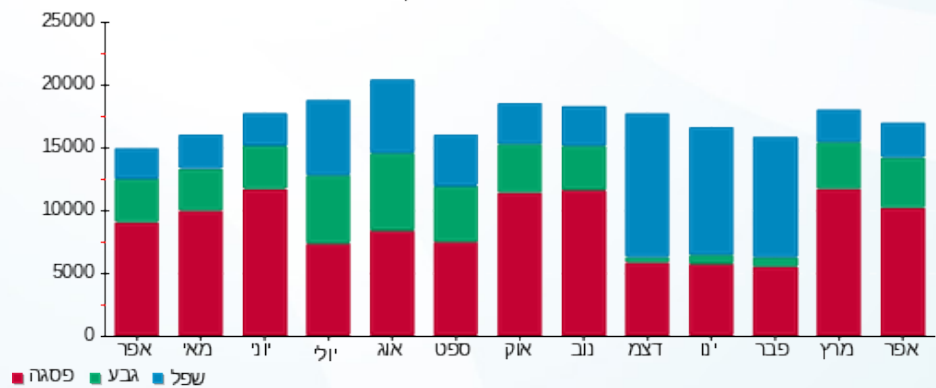



08/05/22

תאריך הפקה:

שם דייר: לוח צרכנים EE 1/5

30/04/22

תאריך קריאה נוכחית:

שם אתר: קניון אבנת

01/04/22

תאריך קריאה קודמת:

לקוח/ה נכבד/ה, אנו מתכבדים להגיש את חישוב צריכת החשמל לתקופה 01/04/22 - 30/04/22:

לוח צרכנים 1/5 - 3 - 15129234(0x0)

סוג תעריף	סוג צריכה	קריאה קודמת	קריאה נוכחית	סה"כ צריכה בקוט"ש	מחיר לקוט"ש בא"ג	סה"כ לתשלום
פרטי חשבון עבור תאריכים:						
		01/04/22	30/04/22			
777	פסגה	888,094.00	900,252.40	12,158.40	46.64	5,670.68 ₪
778	גבע	335,150.40	339,620.40	4,470.00	38.61	1,725.87 ₪
779	שפל	559,831.60	563,606.00	3,774.40	31.90	1,204.03 ₪

סה"כ לדייר:

פסגה	גבע	שפל	סה"כ	שיא ביקוש
12,158.40	4,470.00	3,774.40	20,402.80	76.97
5,670.68 ₪	1,725.87 ₪	1,204.03 ₪	8,600.58 ₪	

סה"כ צריכה

סה"כ לתשלום

214.45 ₪	תשלום קבוע	
0.00 ₪	תשלום עבור גודל חיבור בKVA (0x0)	
8,815.03 ₪	סה"כ לתשלום	לא כולל מע"מ

התפלגות חיוב בש"ח לפי תע"ז

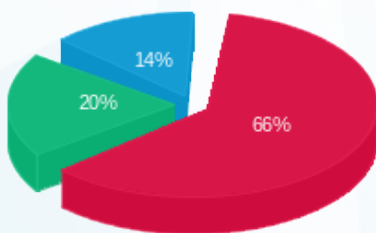

- פסגה (5,670.68 ₪) 66%
- גבע (1,725.87 ₪) 20%
- שפל (1,204.03 ₪) 14%

הסטוריית צריכה בקוט"ש

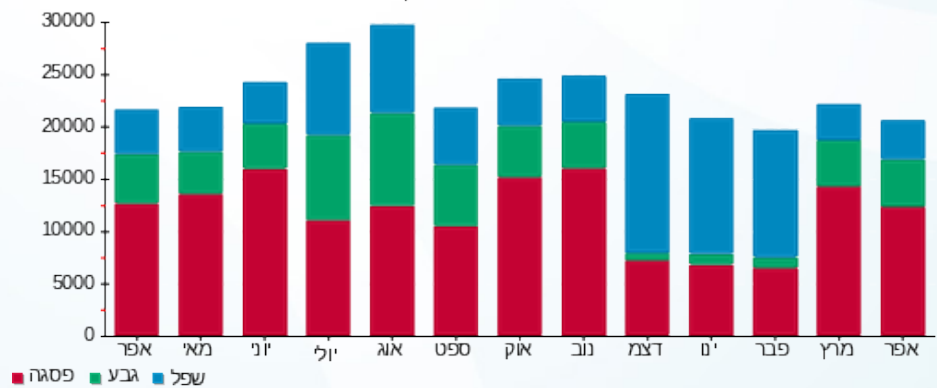



08/05/22

תאריך הפקדה:

שם דייר: לוח צרכנים EE3-3

30/04/22

תאריך קריאה נוכחית:

שם אתר: קניון אבנת

01/04/22

תאריך קריאה קודמת:

לקוח/ה נכבד/ה, אנו מתכבדים להגיש את חישוב צריכת החשמל לתקופה 01/04/22 - 30/04/22:

לוח צרכנים 6 - EE3-3 - (0x0)15129239

סה"כ לתשלום	מחיר לקוט"ש בא"ג	סה"כ צריכה בקוט"ש	קריאה נוכחית	קריאה קודמת	סוג צריכה	סוג תעריף
			30/04/22	01/04/22		פרטי חשבון עבור תאריכים:
12,447.66 ₪	46.64	26,688.80	1,194,908.00	1,168,219.20	פסגה	777
3,175.90 ₪	38.61	8,225.60	454,076.80	445,851.20	גבע	778
4,086.26 ₪	31.90	12,809.60	979,127.20	966,317.60	שפל	779

סה"כ לדייר:

שיא ביקוש	סה"כ	שפל	גבע	פסגה
172.62	47,724.00	12,809.60	8,225.60	26,688.80
	19,709.82 ₪	4,086.26 ₪	3,175.90 ₪	12,447.66 ₪

סה"כ צריכה

סה"כ לתשלום

214.45 ₪	תשלום קבוע	
0.00 ₪	תשלום עבור גודל חיבור בKVA (0x0)	
19,924.27 ₪	סה"כ לתשלום	לא כולל מע"מ

התפלגות חיוב בש"ח לפי תע"ז

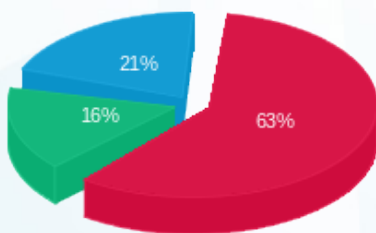

- פסגה (12,447.66 ₪) 63%
- גבע (3,175.90 ₪) 16%
- שפל (4,086.26 ₪) 21%

הסטוריית צריכה בקוט"ש

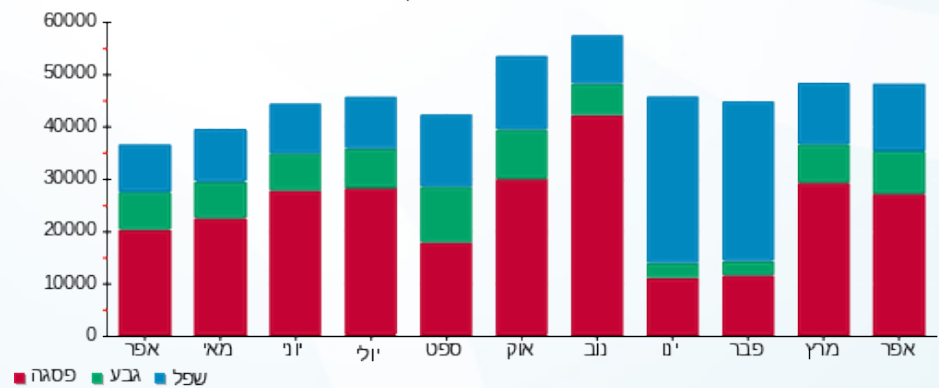

08/05/22 תאריך הפקה:
 30/04/22 תאריך קריאה נוכחית:
 01/04/22 תאריך קריאה קודמת:

שם דייר: מא חדר חשמל
 שם אתר: קניון אבנת

לקוח/ה נכבד/ה, אנו מתכבדים להגיש את חישוב צריכת החשמל לתקופה 01/04/22 - 30/04/22:

מא חדר חשמל - 12 - (0x0)15129217

סה"כ לתשלום	מחיר לקוט"ש בא"ג	סה"כ צריכה בקוט"ש	קריאה נוכחית	קריאה קודמת	סוג צריכה	סוג תעריף
			30/04/22	01/04/22	פרטי חשבון עבור תאריכים:	
0.00 ₪	46.64	0.00	0.00	0.00	פסגה	777
0.00 ₪	38.61	0.00	0.00	0.00	גבע	778
0.00 ₪	31.90	0.00	0.00	0.00	שפל	779

סה"כ לדייר:

שיא ביקוש	סה"כ	שפל	גבע	פסגה
	0.00	0.00	0.00	0.00
	0.00 ₪	0.00 ₪	0.00 ₪	0.00 ₪

סה"כ צריכה
 סה"כ לתשלום

214.45 ₪	תשלום קבוע	
0.00 ₪	תשלום עבור גודל חיבור ב-KVA (0x0)	
214.45 ₪	סה"כ לתשלום	לא כולל מע"מ

08/05/22 תאריך הפקה:
 30/04/22 תאריך קריאה נוכחית:
 01/04/22 תאריך קריאה קודמת:

שם דייר: מאניה ילדים
 שם אתר: קניון אבנת

לקוח/ה נכבד/ה, אנו מתכבדים להגיש את חישוב צריכת החשמל לתקופה 01/04/22 - 30/04/22:

מאניה ילדים - 2 - 00023699 (3x40)

סוג תעריף	סוג צריכה	קריאה קודמת	קריאה נוכחית	סה"כ צריכה בקוט"ש	מחיר לקוט"ש בא"ג	סה"כ לתשלום
			30/04/22	01/04/22	פרטי חשבון עבור תאריכים:	
777	פסגה	147,071.82	148,116.94	1,045.12	46.64	487.45 ₪
778	גבע	99,461.52	99,803.48	341.96	38.61	132.03 ₪
779	שפל	70,731.52	71,068.21	336.69	31.90	107.40 ₪

חלק יחסי מצריכת חשמל מגדלי קירור

סוג תעריף	סוג צריכה	קריאה קודמת	קריאה נוכחית	סה"כ צריכה בקוט"ש	מחיר לקוט"ש בא"ג	סה"כ לתשלום
			30/04/22	01/04/22	פרטי חשבון עבור תאריכים:	
777	פסגה			275.241	46.64	128.37 ₪
778	גבע			126.806	38.61	48.96 ₪
779	שפל			59.735	31.90	19.06 ₪

סה"כ לדירה:

פסגה	גבע	שפל	סה"כ	שיא ביקוש
1,320.36	468.77	396.42	2,185.56	7.62
₪ 615.82	₪ 180.99	₪ 126.46	₪ 923.27	

סה"כ צריכה
סה"כ לתשלום

214.45 ₪	תשלום קבוע	
7.10 ₪	תשלום עבור גודל חיבור בKVA (3x40)	
1,144.82 ₪	סה"כ לתשלום	לא כולל מע"מ

התפלגות חיוב בש"ח לפי תע"ז

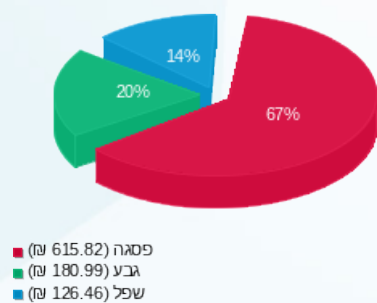

הסטוריית צריכה בקוט"ש

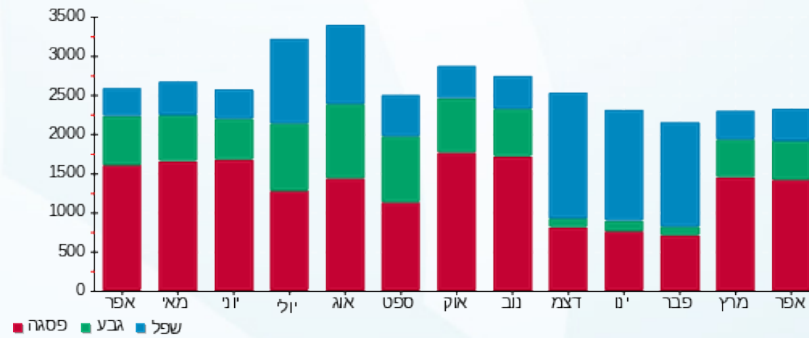

08/05/22 תאריך הפקה:
 30/04/22 תאריך קריאה נוכחית:
 01/04/22 תאריך קריאה קודמת:

שם דייר: מזרקה מים
 שם אתר: קניון אבנת

לקוח/ה נכבד/ה, אנו מתכבדים להגיש את חישוב צריכת החשמל לתקופה 01/04/22 - 30/04/22:

מזרקה מים - 13 - (0x0)15129217

סה"כ לתשלום	מחיר לקוט"ש בא"ג	סה"כ צריכה בקוט"ש	קריאה נוכחית	קריאה קודמת	סוג צריכה	סוג תעריף
			30/04/22	01/04/22		פרטי חשבון עבור תאריכים:
₪ 66.14	46.64	141.80	12,989.60	12,847.80	פסגה	777
₪ 22.28	38.61	57.70	6,368.80	6,311.10	גבע	778
₪ 59.40	31.90	186.20	23,853.50	23,667.30	שפל	779

סה"כ לדיר:

שיא ביקוש	סה"כ	שפל	גבע	פסגה
0.57	385.70	186.20	57.70	141.80
	₪ 147.81	₪ 59.40	₪ 22.28	₪ 66.14

סה"כ צריכה
 סה"כ לתשלום

₪ 214.45	תשלום קבוע	
₪ 0.00	תשלום עבור גודל חיבור בKVA (0x0)	
₪ 362.26	סה"כ לתשלום	לא כולל מע"מ

התפלגות חיוב בש"ח לפי תעו"ז

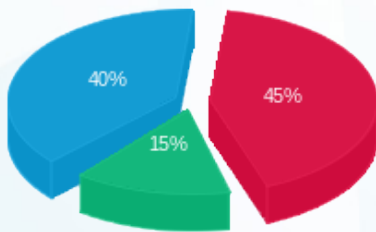

פסגה (₪ 66.14)
 גבע (₪ 22.28)
 שפל (₪ 59.40)

הסטוריית צריכה בקוט"ש

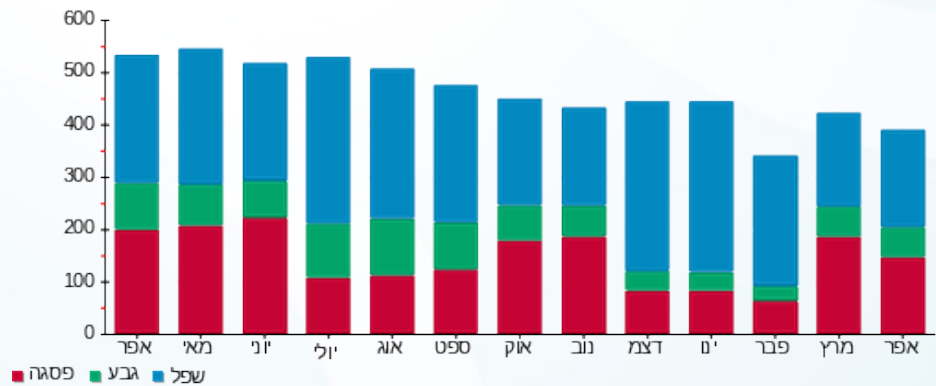



08/05/22

תאריך הפקדה:

שם דייר: מחסן חברת נקיון

30/04/22

תאריך קריאה נוכחית:

שם אתר: קניון אבנת

01/04/22

תאריך קריאה קודמת:

לקוח/ה נכבד/ה, אנו מתכבדים להגיש את חישוב צריכת החשמל לתקופה 01/04/22 - 30/04/22:

מחסן חברת נקיון - 6 - 00024803 (0x0)

סוג תעריף	סוג צריכה	קריאה קודמת	קריאה נוכחית	סה"כ צריכה בקוט"ש	מחיר לקוט"ש בא"ג	סה"כ לתשלום
פרטי חשבון עבור תאריכים:						
777	פסגה	01/04/22	30/04/22	275.71	46.64	128.59 ₪
778	גבע	3,796.74	3,924.45	127.71	38.61	49.31 ₪
779	שפל	10,253.96	10,528.62	274.66	31.90	87.62 ₪

סה"כ לדייר:

פסגה	גבע	שפל	סה"כ	שיא ביקוש
275.71	127.71	274.66	678.07	2.95
128.59 ₪	49.31 ₪	87.62 ₪	265.51 ₪	

סה"כ צריכה

סה"כ לתשלום

214.45 ₪	תשלום קבוע	
0.00 ₪	תשלום עבור גודל חיבור בKVA (0x0)	
479.96 ₪	סה"כ לתשלום	לא כולל מע"מ

התפלגות חיוב בש"ח לפי תע"ז

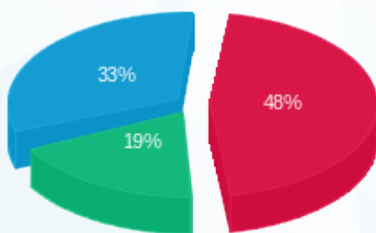

■ פסגה (128.59 ₪)
■ גבע (49.31 ₪)
■ שפל (87.62 ₪)

הסטוריית צריכה בקוט"ש

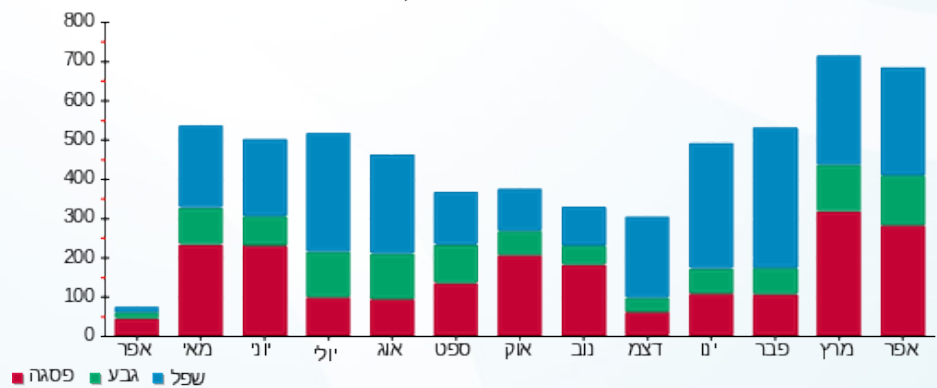



08/05/22

תאריך הפקדה:

שם דייר: מחסן לי קופר

30/04/22

תאריך קריאה נוכחית:

שם אתר: קניון אבנת

01/04/22

תאריך קריאה קודמת:

לקוח/ה נכבד/ה, אנו מתכבדים להגיש את חישוב צריכת החשמל לתקופה 01/04/22 - 30/04/22:

מחסן לי קופר - 1 - 16092218 (0x0)

סוג תעריף	סוג צריכה	קריאה קודמת	קריאה נוכחית	סה"כ צריכה בקוט"ש	מחיר לקוט"ש בא"ג	סה"כ לתשלום
פרטי חשבון עבור תאריכים:						
777	פסגה	01/04/22	30/04/22	0.66	46.64	0.31 ₪
778	גבע	2.70	3.02	0.32	38.61	0.12 ₪
779	שפל	12.94	13.73	0.78	31.90	0.25 ₪

סה"כ לדייר:

פסגה	גבע	שפל	סה"כ	שיא ביקוש
0.66	0.32	0.78	1.76	10.49
0.31 ₪	0.12 ₪	0.25 ₪	0.68 ₪	

סה"כ צריכה

סה"כ לתשלום

214.45 ₪	תשלום קבוע	
0.00 ₪	תשלום עבור גודל חיבור בKVA (0x0)	
215.13 ₪	סה"כ לתשלום	לא כולל מע"מ

התפלגות חיוב בש"ח לפי תעו"ז

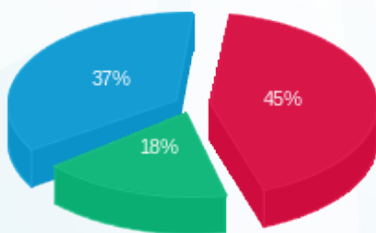

- פסגה (0.31 ₪)
- גבע (0.12 ₪)
- שפל (0.25 ₪)

הסטוריית צריכה בקוט"ש

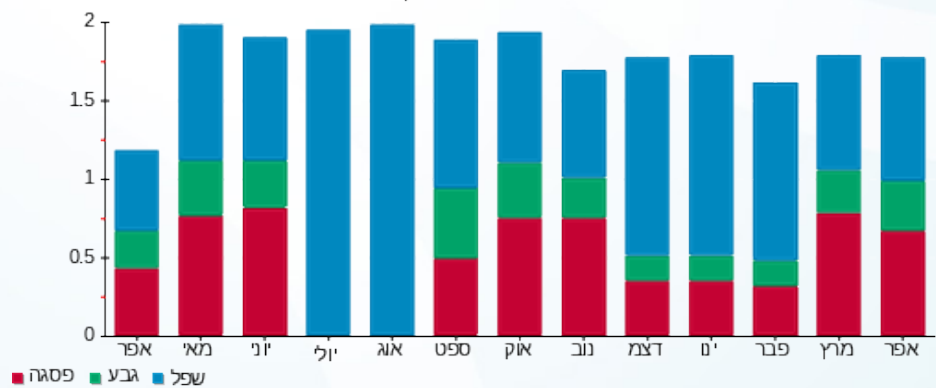

- פסגה
- גבע
- שפל



08/05/22 תאריך הפקה:
 30/04/22 תאריך קריאה נוכחית:
 01/04/22 תאריך קריאה קודמת:

שם דייר: מחסן מאפה נאמן
 שם אתר: קניון אבנת

לקוח/ה נכבד/ה, אנו מתכבדים להגיש את חישוב צריכת החשמל לתקופה 01/04/22 - 30/04/22:

מחסן מאפה נאמן - 1 - 17313352(0x0)

סוג תעריף	סוג צריכה	קריאה קודמת	קריאה נוכחית	סה"כ צריכה בקוט"ש	מחיר לקוט"ש בא"ג	סה"כ לתשלום
פרטי חשבון עבור תאריכים:						
777	פסגה	01/04/22	30/04/22	103.00	46.64	48.04 ₪
778	גבע	632.80	670.20	37.40	38.61	14.44 ₪
779	שפל	1,812.90	1,905.70	92.80	31.90	29.60 ₪

סה"כ לדייר:

פסגה	גבע	שפל	סה"כ	שיא ביקוש
103.00	37.40	92.80	233.20	
48.04 ₪	14.44 ₪	29.60 ₪	92.08 ₪	

סה"כ צריכה
 סה"כ לתשלום

214.45 ₪	תשלום קבוע	
0.00 ₪	תשלום עבור גודל חיבור בKVA (0x0)	
306.53 ₪	סה"כ לתשלום	לא כולל מע"מ

התפלגות חיוב בש"ח לפי תעו"ז

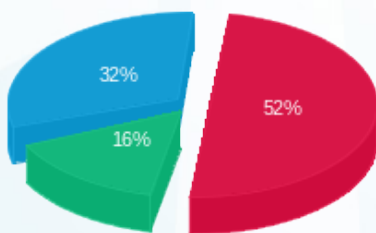

פסגה (48.04 ₪) ■
 גבע (14.44 ₪) ■
 שפל (29.60 ₪) ■

הסטוריית צריכה בקוט"ש

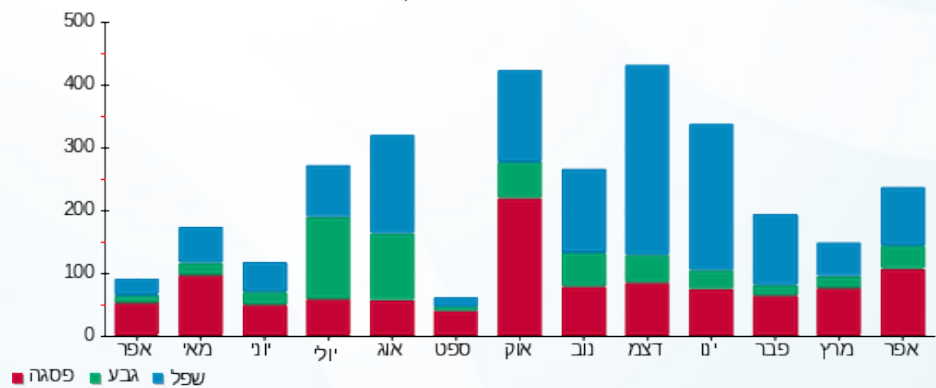

פסגה ■ גבע ■ שפל



08/05/22

תאריך הפקדה:

שם דייר: מחסן צוקה

30/04/22

תאריך קריאה נוכחית:

שם אתר: קניון אבנת

01/04/22

תאריך קריאה קודמת:

לקוח/ה נכבד/ה, אנו מתכבדים להגיש את חישוב צריכת החשמל לתקופה 01/04/22 - 30/04/22:

מחסן צוקה - 2 - 16092235 (0x0)

סוג תעריף	סוג צריכה	קריאה קודמת	קריאה נוכחית	סה"כ צריכה בקוט"ש	מחיר לקוט"ש בא"ג	סה"כ לתשלום
פרטי חשבון עבור תאריכים:						
777	פסגה	01/04/22	30/04/22	0.00	46.64	0.00 ₪
778	גבע	199.25	199.25	0.00	38.61	0.00 ₪
779	שפל	1,002.15	1,002.15	0.00	31.90	0.00 ₪

סה"כ לדייר:

פסגה	גבע	שפל	סה"כ	שיא ביקוש
0.00	0.00	0.00	0.00	
0.00 ₪	0.00 ₪	0.00 ₪	0.00 ₪	

סה"כ צריכה

סה"כ לתשלום

214.45 ₪	תשלום קבוע	
0.00 ₪	תשלום עבור גודל חיבור ב-KVA (0x0)	
214.45 ₪	סה"כ לתשלום	לא כולל מע"מ





08/05/22

תאריך הפקדה:

שם דייר: מחסן תפוחי אדמה

30/04/22

תאריך קריאה נוכחית:

שם אתר: קניון אבנת

01/04/22

תאריך קריאה קודמת:

לקוח/ה נכבד/ה, אנו מתכבדים להגיש את חישוב צריכת החשמל לתקופה 01/04/22 - 30/04/22:

מחסן תפוח אדמה - 6 - (3x25)00024309

סוג תעריף	סוג צריכה	קריאה קודמת	קריאה נוכחית	סה"כ צריכה בקוט"ש	מחיר לקוט"ש בא"ג	סה"כ לתשלום
פרטי חשבון עבור תאריכים:						
777	פסגה	01/04/22	30/04/22	119.23	46.64	55.61 ₪
778	גבע	17,781.74	17,830.02	48.28	38.61	18.64 ₪
779	שפל	41,756.39	41,880.44	124.05	31.90	39.57 ₪

סה"כ לדייר:

פסגה	גבע	שפל	סה"כ	שיא ביקוש
119.23	48.28	124.05	291.56	0.71
₪ 55.61	₪ 18.64	₪ 39.57	₪ 113.82	

סה"כ צריכה

סה"כ לתשלום

38.53 ₪	תשלום קבוע	
4.44 ₪	תשלום עבור גודל חיבור בKVA (3x25)	
156.79 ₪	סה"כ לתשלום	לא כולל מע"מ

התפלגות חיוב בש"ח לפי תעו"ז

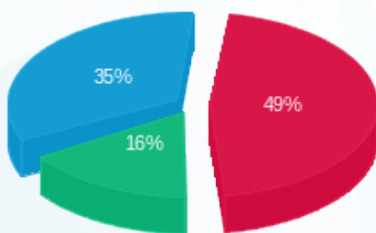

■ פסגה (₪ 55.61)
■ גבע (₪ 18.64)
■ שפל (₪ 39.57)

הסטוריית צריכה בקוט"ש

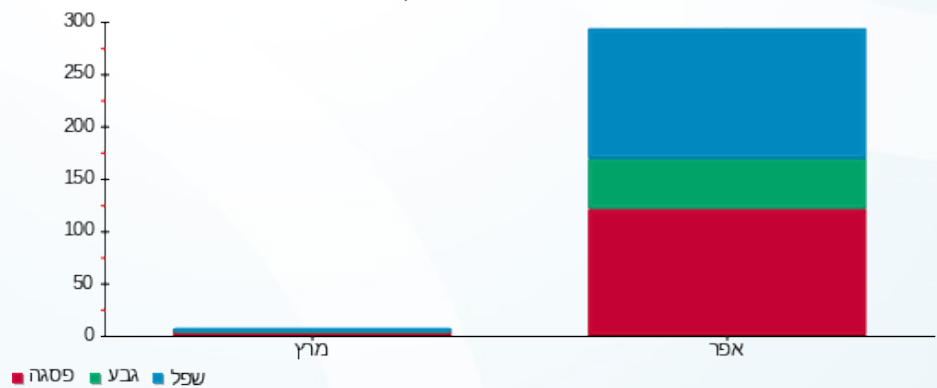

■ פסגה ■ גבע ■ שפל





08/05/22

תאריך הפקדה:

שם דייר: מלדיני
שם אתר: קניון אבנת

30/04/22

תאריך קריאה נוכחית:

01/04/22

תאריך קריאה קודמת:

לקוח/ה נכבד/ה, אנו מתכבדים להגיש את חישוב צריכת החשמל לתקופה 01/04/22 - 30/04/22:

מלדיני - 3 - (0x0)16048039

סוג תעריף	סוג צריכה	קריאה קודמת	קריאה נוכחית	סה"כ צריכה בקוט"ש	מחיר לקוט"ש בא"ג	סה"כ לתשלום
			30/04/22	01/04/22	פרטי חשבון עבור תאריכים:	
777	פסגה	15,928.65	16,998.55	1,069.90	46.64	499.00 ₪
778	גבע	6,200.95	6,593.15	392.20	38.61	151.43 ₪
779	שפל	7,032.30	7,248.35	216.05	31.90	68.92 ₪

חלק יחסי מצריכת חשמל מגדלי קירור

סוג תעריף	סוג צריכה	קריאה קודמת	קריאה נוכחית	סה"כ צריכה בקוט"ש	מחיר לקוט"ש בא"ג	סה"כ לתשלום
			30/04/22	01/04/22	פרטי חשבון עבור תאריכים:	
777	פסגה			431.347	46.64	201.18 ₪
778	גבע			198.726	38.61	76.73 ₪
779	שפל			93.614	31.90	29.86 ₪

סה"כ לדייר:

פסגה	גבע	שפל	סה"כ	שיא ביקוש
1,501.25	590.93	309.66	2,401.84	9.97
₪ 700.18	₪ 228.16	₪ 98.78	₪ 1,027.12	

סה"כ צריכה
סה"כ לתשלום

214.45 ₪	תשלום קבוע	
0.00 ₪	תשלום עבור גודל חיבור בKVA (0x0)	
1,241.57 ₪	סה"כ לתשלום	לא כולל מע"מ

התפלגות חיוב בש"ח לפי תע"ז

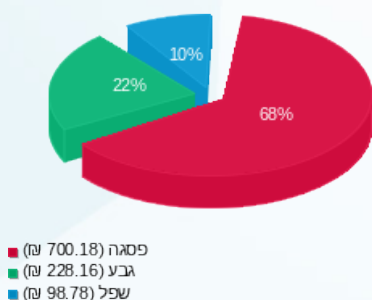

הסטוריית צריכה בקוט"ש

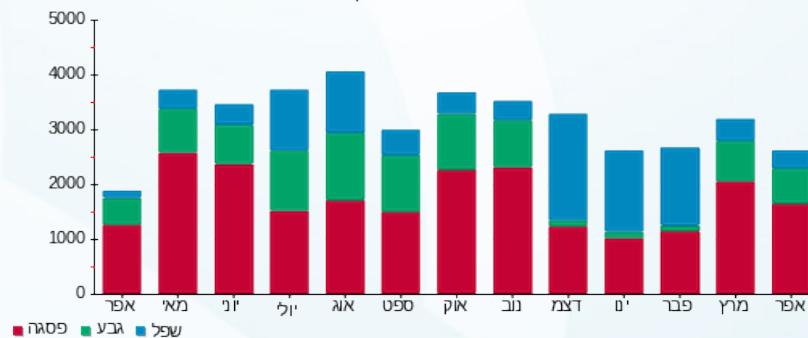



08/05/22

תאריך הפקדה:

שם דייר: מסטר קורן

30/04/22

תאריך קריאה נוכחית:

שם אתר: קניון אבנת

01/04/22

תאריך קריאה קודמת:

לקוח/ה נכבד/ה, אנו מתכבדים להגיש את חישוב צריכת החשמל לתקופה 01/04/22 - 30/04/22:

מסטר קורן - 4 - 16048038(3x25)

סוג תעריף	סוג צריכה	קריאה קודמת	קריאה נוכחית	סה"כ צריכה בקוט"ש	מחיר לקוט"ש בא"ג	סה"כ לתשלום
			01/04/22	30/04/22	פרטי חשבון עבור תאריכים:	
777	פסגה	35,547.15	38,319.60	2,772.45	46.64	1,293.07 ₪
778	גבע	13,266.45	14,357.50	1,091.05	38.61	421.25 ₪
779	שפל	13,911.00	14,708.65	797.65	31.90	254.45 ₪

סה"כ לדייר:

פסגה	גבע	שפל	סה"כ	שיא ביקוש
2,772.45	1,091.05	797.65	4,661.15	21.64
1,293.07 ₪	421.25 ₪	254.45 ₪	1,968.78 ₪	

סה"כ צריכה

סה"כ לתשלום

214.45 ₪	תשלום קבוע	
4.44 ₪	תשלום עבור גודל חיבור בKVA (3x25)	
2,187.66 ₪	סה"כ לתשלום	לא כולל מע"מ

התפלגות חיוב בש"ח לפי תעו"ז

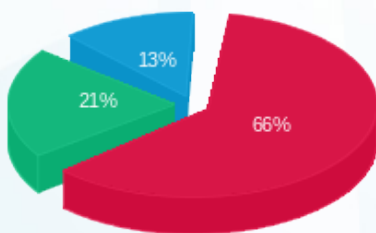

פסגה (1,293.07 ₪)
גבע (421.25 ₪)
שפל (254.45 ₪)

הסטוריית צריכה בקוט"ש

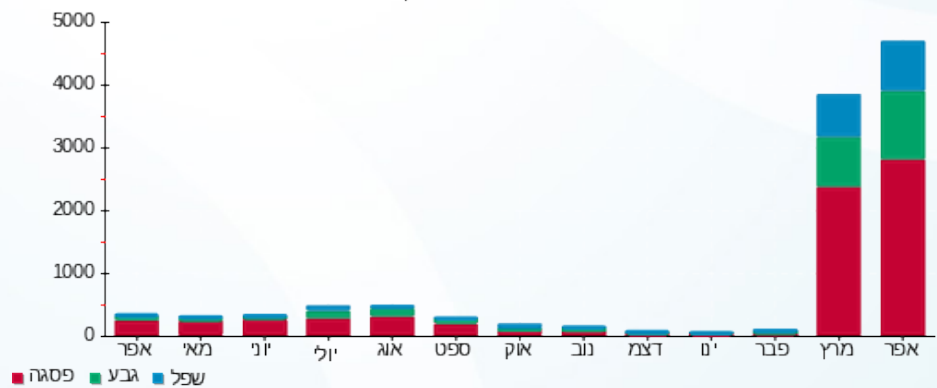



08/05/22

תאריך הפקדה:

שם דייר: מעלית 17

30/04/22

תאריך קריאה נוכחית:

שם אתר: קניון אבנת

01/04/22

תאריך קריאה קודמת:

לקוח/ה נכבד/ה, אנו מתכבדים להגיש את חישוב צריכת החשמל לתקופה 01/04/22 - 30/04/22:

מעלית 17 - 1 - 16092245 (0x0)

סוג תעריף	סוג צריכה	קריאה קודמת	קריאה נוכחית	סה"כ צריכה בקוט"ש	מחיר לקוט"ש בא"ג	סה"כ לתשלום
פרטי חשבון עבור תאריכים:						
777	פסגה	01/04/22	30/04/22	63.30	46.64	29.52 ₪
778	גבע	1,162.88	1,186.30	23.42	38.61	9.04 ₪
779	שפל	5,417.07	5,458.25	41.18	31.90	13.14 ₪

סה"כ לדיר:

פסגה	גבע	שפל	סה"כ	שיא ביקוש
63.30	23.42	41.18	127.90	65.64
29.52 ₪	9.04 ₪	13.14 ₪	51.70 ₪	

סה"כ צריכה

סה"כ לתשלום

214.45 ₪	תשלום קבוע	
0.00 ₪	תשלום עבור גודל חיבור בKVA (0x0)	
266.15 ₪	סה"כ לתשלום	לא כולל מע"מ

התפלגות חיוב בש"ח לפי תע"ז

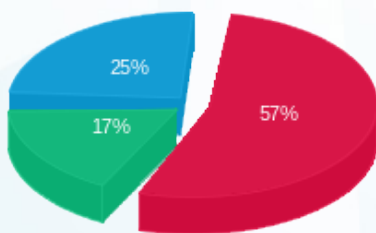

- פסגה (29.52 ₪)
- גבע (9.04 ₪)
- שפל (13.14 ₪)

הסטוריית צריכה בקוט"ש

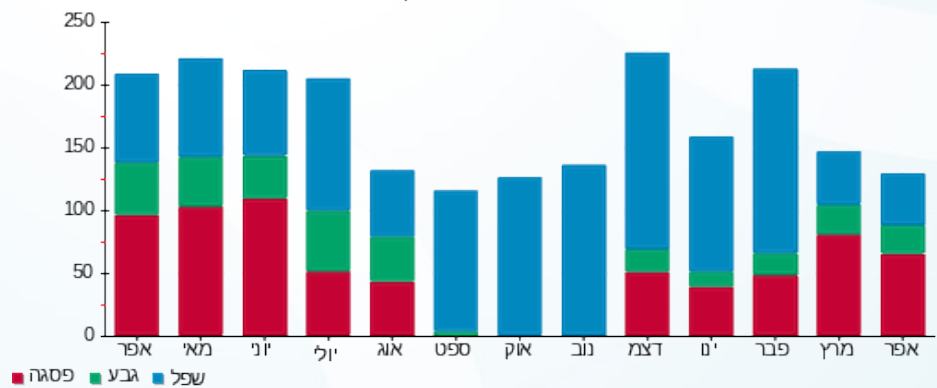



08/05/22 תאריך הפקדה:
 30/04/22 תאריך קריאה נוכחית:
 01/04/22 תאריך קריאה קודמת:

שם דייר: מעלית 18
 שם אתר: קניון אבנת

לקוח/ה נכבד/ה, אנו מתכבדים להגיש את חישוב צריכת החשמל לתקופה **01/04/22 - 30/04/22**:

מעלית 18 - 2 - 16092245 (0x0)

סוג תעריף	סוג צריכה	קריאה קודמת	קריאה נוכחית	סה"כ צריכה בקוט"ש	מחיר לקוט"ש בא"ג	סה"כ לתשלום
פרטי חשבון עבור תאריכים:						
777	פסגה	01/04/22	30/04/22	76.20	46.64	2,313.70
778	גבע	1,014.81	1,041.00	26.19	38.61	2,237.50
779	שפל	4,249.96	4,300.90	50.94	31.90	2,313.70

סה"כ לדייר:

פסגה	גבע	שפל	סה"כ	שיא ביקוש
76.20	26.19	50.94	153.33	98.18
16.25 ₪	10.11 ₪	16.25 ₪	61.90 ₪	

סה"כ צריכה
 סה"כ לתשלום

214.45 ₪	תשלום קבוע	
0.00 ₪	תשלום עבור גודל חיבור בKVA (0x0)	
276.35 ₪	סה"כ לתשלום	לא כולל מע"מ

התפלגות חיוב בש"ח לפי תע"ז

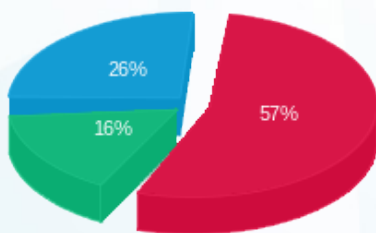

פסגה (16.25 ₪) 26%
 גבע (10.11 ₪) 16%
 שפל (35.54 ₪) 57%

הסטוריית צריכה בקוט"ש

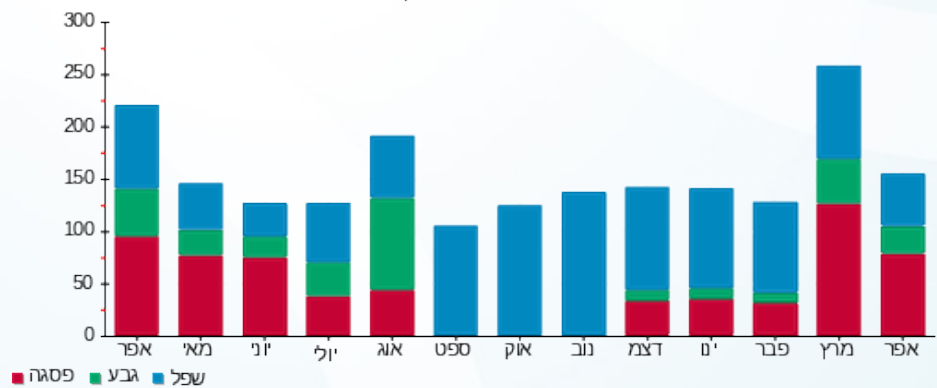



08/05/22

תאריך הפקה:

שם דייר: משאבות ספרינקלים

30/04/22

תאריך קריאה נוכחית:

שם אתר: קניון אבנת

01/04/22

תאריך קריאה קודמת:

לקוח/ה נכבד/ה, אנו מתכבדים להגיש את חישוב צריכת החשמל לתקופה 01/04/22 - 30/04/22:

משאבות - 2 - 15129234(0x0)

סוג תעריף	סוג צריכה	קריאה קודמת	קריאה נוכחית	סה"כ צריכה בקוט"ש	מחיר לקוט"ש בא"ג	סה"כ לתשלום
פרטי חשבון עבור תאריכים:						
777	פסגה	01/04/22	30/04/22	57.60	46.64	26.86 ₪
778	גבע	1,557.60	1,557.60	0.00	38.61	0.00 ₪
779	שפל	4,882.40	4,882.40	0.00	31.90	0.00 ₪

סה"כ לדייר:

פסגה	גבע	שפל	סה"כ	שיא ביקוש
57.60	0.00	0.00	57.60	48.19
26.86 ₪	0.00 ₪	0.00 ₪	26.86 ₪	

סה"כ צריכה

סה"כ לתשלום

214.45 ₪	תשלום קבוע	
0.00 ₪	תשלום עבור גודל חיבור בKVA (0x0)	
241.31 ₪	סה"כ לתשלום	לא כולל מע"מ

התפלגות חיוב בש"ח לפי תעו"ז



- פסגה (26.86 ₪)
- גבע (0.00 ₪)
- שפל (0.00 ₪)

הסטוריית צריכה בקוט"ש

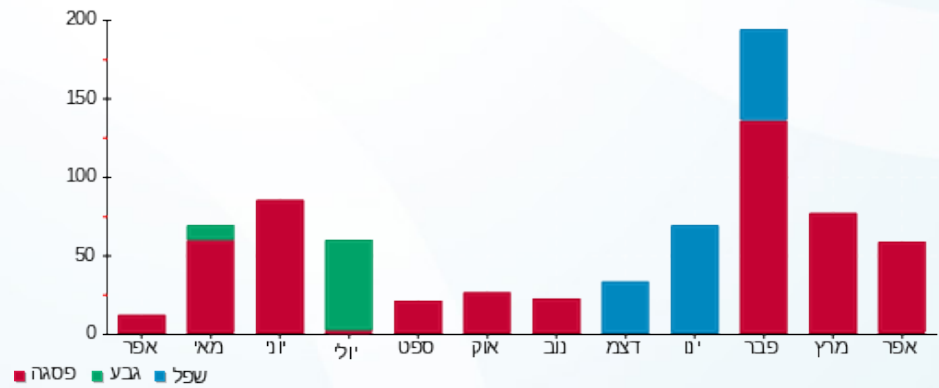



08/05/22

תאריך הפקדה:

שם דייר: משרד מוקד אמון

30/04/22

תאריך קריאה נוכחית:

שם אתר: קניון אבנת

01/04/22

תאריך קריאה קודמת:

לקוח/ה נכבד/ה, אנו מתכבדים להגיש את חישוב צריכת החשמל לתקופה **01/04/22 - 30/04/22**:

משרד מוקד אמון - 1 - 00024309(0x0)

סוג תעריף	סוג צריכה	קריאה קודמת	קריאה נוכחית	סה"כ צריכה בקוט"ש	מחיר לקוט"ש בא"ג	סה"כ לתשלום
פרטי חשבון עבור תאריכים:						
777	פסגה	01/04/22	30/04/22	383.20	46.64	178.72 ₪
778	גבע	69,748.69	69,979.07	230.38	38.61	88.95 ₪
779	שפל	148,393.92	149,171.43	777.51	31.90	248.02 ₪

סה"כ לדיר:

פסגה	גבע	שפל	סה"כ	שיא ביקוש
383.20	230.38	777.51	1,391.08	6.99
178.72 ₪	88.95 ₪	248.02 ₪	515.70 ₪	

סה"כ צריכה

סה"כ לתשלום

214.45 ₪	תשלום קבוע	
0.00 ₪	תשלום עבור גודל חיבור בKVA (0x0)	
730.15 ₪	סה"כ לתשלום	לא כולל מע"מ

התפלגות חיוב בש"ח לפי תעו"ז

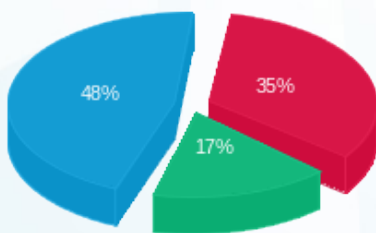

- פסגה (178.72 ₪)
- גבע (88.95 ₪)
- שפל (248.02 ₪)

הסטוריית צריכה בקוט"ש

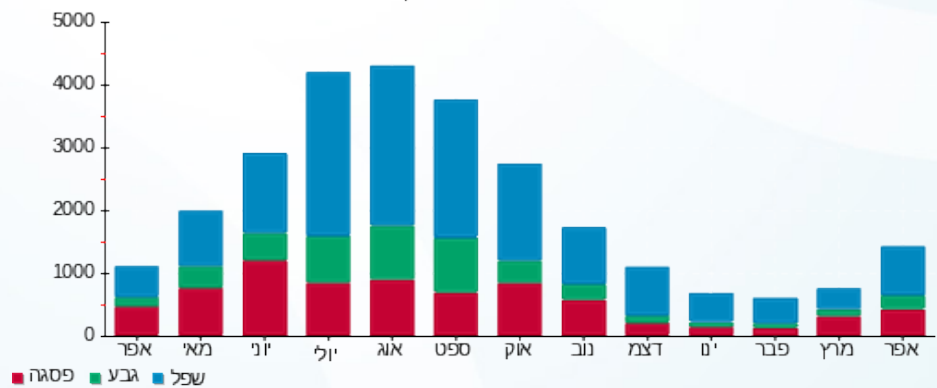

- פסגה
- גבע
- שפל



08/05/22 תאריך הפקה:
 30/04/22 תאריך קריאה נוכחית:
 01/04/22 תאריך קריאה קודמת:

שם דייר: נאוטיקה/טימברלנד (252-3)
 שם אתר: קניון אבנת

לקוח/ה נכבד/ה, אנו מתכבדים להגיש את חישוב צריכת החשמל לתקופה 01/04/22 - 30/04/22:

נאוטיקה - 2 - 16048038 (3x63)

סוג תעריף	סוג צריכה	קריאה קודמת	קריאה נוכחית	סה"כ צריכה בקוט"ש	מחיר לקוט"ש בא"ג	סה"כ לתשלום
			30/04/22	01/04/22	פרטי חשבון עבור תאריכים:	
777	פסגה	114,579.10	115,762.70	1,183.60	46.64	552.03 ₪
778	גבע	43,896.50	44,351.00	454.50	38.61	175.48 ₪
779	שפל	53,863.30	54,151.90	288.60	31.90	92.06 ₪

חלק יחסי מצריכת חשמל למגדלי קירור

סוג תעריף	סוג צריכה	קריאה קודמת	קריאה נוכחית	סה"כ צריכה בקוט"ש	מחיר לקוט"ש בא"ג	סה"כ לתשלום
			30/04/22	01/04/22	פרטי חשבון עבור תאריכים:	
777	פסגה			870.911	46.64	406.19 ₪
778	גבע			401.237	38.61	154.92 ₪
779	שפל			189.011	31.90	60.29 ₪

סה"כ לדירה:

פסגה	גבע	שפל	סה"כ	שיא ביקוש
2,054.51	855.74	477.61	3,387.86	8.33
₪ 958.22	₪ 330.40	₪ 152.36	₪ 1,440.98	

סה"כ צריכה
 סה"כ לתשלום

214.45 ₪	תשלום קבוע	
11.18 ₪	תשלום עבור גודל חיבור בKVA (3x63)	
1,666.61 ₪	סה"כ לתשלום	לא כולל מע"מ

התפלגות חיוב בש"ח לפי תע"ז

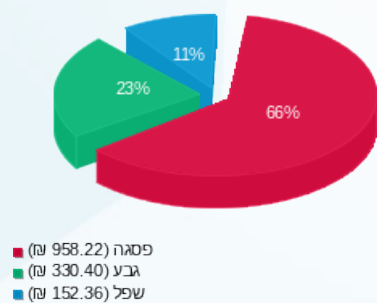

הסטוריית צריכה בקוט"ש

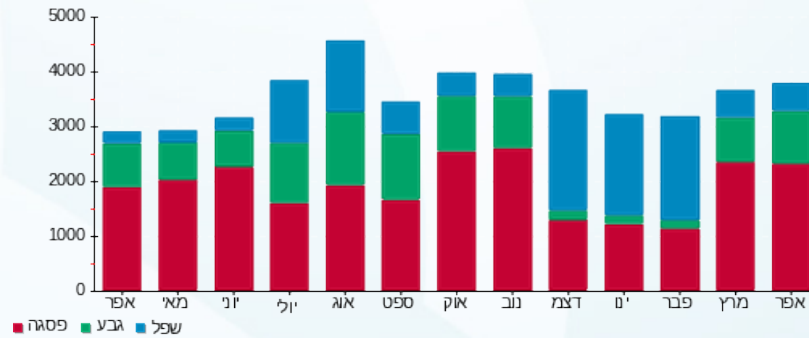

08/05/22 תאריך הפקה:
 30/04/22 תאריך קריאה נוכחית:
 01/04/22 תאריך קריאה קודמת:

שם דייר: נטורפיל
 שם אתר: קניון אבנת

לקוח/ה נכבד/ה, אנו מתכבדים להגיש את חישוב צריכת החשמל לתקופה 01/04/22 - 30/04/22:

נטורפיל - 8 - 00024326 (3x25)

סוג תעריף	סוג צריכה	קריאה קודמת	קריאה נוכחית	סה"כ צריכה בקוט"ש	מחיר לקוט"ש בא"ג	סה"כ לתשלום
פרטי חשבון עבור תאריכים:						
777	פסגה	01/04/22	30/04/22	28.61	46.64	13.35 ₪
778	גבע	25,364.23	25,376.79	12.56	38.61	4.85 ₪
779	שפל	35,558.75	35,592.47	33.72	31.90	10.76 ₪

סה"כ לדייר:

פסגה	גבע	שפל	סה"כ	שיא ביקוש
28.61	12.56	33.72	74.89	0.17
13.35 ₪	4.85 ₪	10.76 ₪	28.95 ₪	

סה"כ צריכה
 סה"כ לתשלום

0.00 ₪	תשלום קבוע	
4.44 ₪	תשלום עבור גודל חיבור בKVA (3x25)	
33.39 ₪	סה"כ לתשלום	לא כולל מע"מ

התפלגות חיוב בש"ח לפי תעו"ז

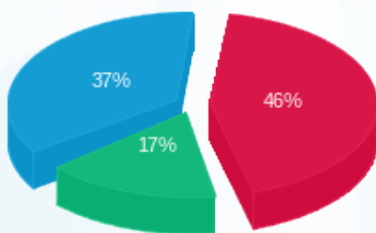

פסגה (13.35 ₪)
 גבע (4.85 ₪)
 שפל (10.76 ₪)

הסטוריית צריכה בקוט"ש

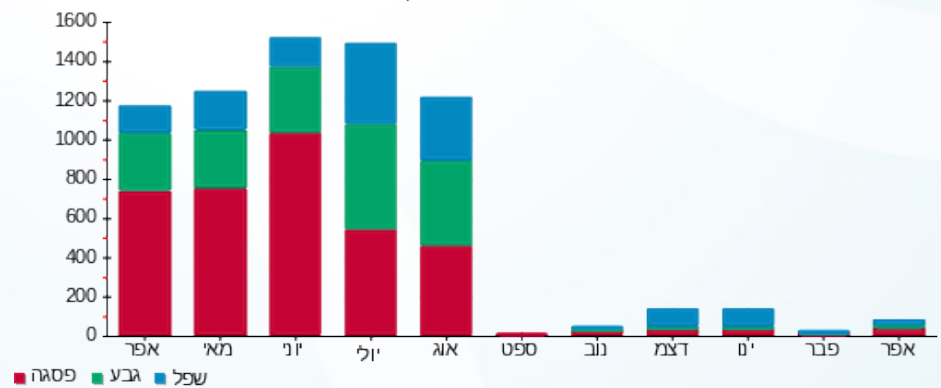

08/05/22 תאריך הפקה:
 30/04/22 תאריך קריאה נוכחית:
 01/04/22 תאריך קריאה קודמת:

שם דייר: סבן סבנטין
 שם אתר: קניון אבנת

לקוח/ה נכבד/ה, אנו מתכבדים להגיש את חישוב צריכת החשמל לתקופה 01/04/22 - 30/04/22:

סבן סבנטין - 1 - 17312829(0x0)

סוג תעריף	סוג צריכה	קריאה קודמת	קריאה נוכחית	סה"כ צריכה בקוט"ש	מחיר לקוט"ש בא"ג	סה"כ לתשלום
פרטי חשבון עבור תאריכים:						
777	פסגה	01/04/22	30/04/22	540.50	46.64	252.09 ₪
778	גבע	2,645.80	2,805.10	159.30	38.61	61.51 ₪
779	שפל	4,481.90	4,595.90	114.00	31.90	36.37 ₪

סה"כ לדייר:

פסגה	גבע	שפל	סה"כ	שיא ביקוש
540.50	159.30	114.00	813.80	
252.09 ₪	61.51 ₪	36.37 ₪	349.96 ₪	

סה"כ צריכה
 סה"כ לתשלום

214.45 ₪	תשלום קבוע	
0.00 ₪	תשלום עבור גודל חיבור בKVA (0x0)	
564.41 ₪	סה"כ לתשלום	לא כולל מע"מ

התפלגות חיוב בש"ח לפי תע"ז

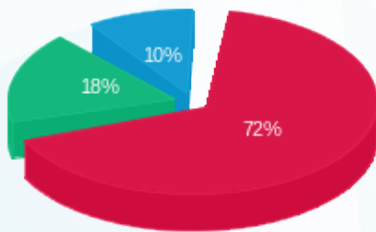

פסגה (252.09 ₪) - 72%
 גבע (61.51 ₪) - 18%
 שפל (36.37 ₪) - 10%

הסטוריית צריכה בקוט"ש

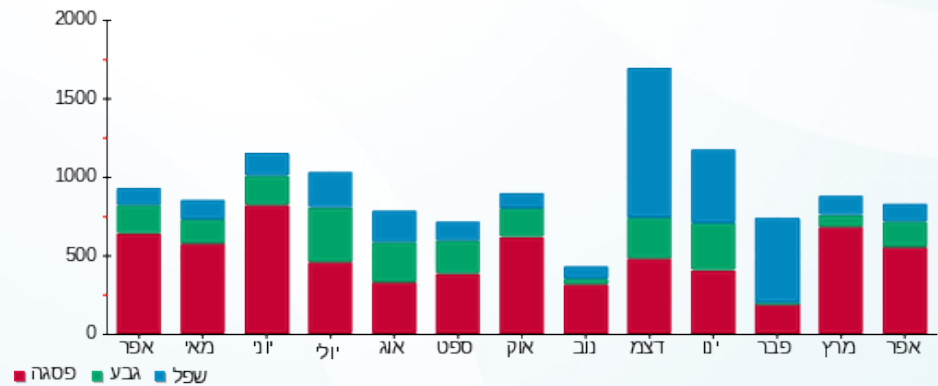



08/05/22

תאריך הפקה:

שם דייר: סופר קופיקס (רמי לוי)

30/04/22

תאריך קריאה נוכחית:

שם אתר: קניון אבנת

01/04/22

תאריך קריאה קודמת:

לקוח/ה נכבד/ה, אנו מתכבדים להגיש את חישוב צריכת החשמל לתקופה 01/04/22 - 30/04/22:

סופר קופיקס - 5 - 00023916 (3x800)

סוג תעריף	סוג צריכה	קריאה קודמת	קריאה נוכחית	סה"כ צריכה בקוט"ש	מחיר לקוט"ש בא"ג	סה"כ לתשלום
			30/04/22	01/04/22	פרטי חשבון עבור תאריכים:	
777	פסגה	1,891,696.91	1,909,332.62	17,635.71	46.64	8,225.30 ₪
778	גבע	915,114.21	921,260.00	6,145.79	38.61	2,372.89 ₪
779	שפל	1,408,291.23	1,418,047.90	9,756.67	31.90	3,112.38 ₪

חלק יחסי מצריכת חשמל מגדלי קירור

סוג תעריף	סוג צריכה	קריאה קודמת	קריאה נוכחית	סה"כ צריכה בקוט"ש	מחיר לקוט"ש בא"ג	סה"כ לתשלום
			30/04/22	01/04/22	פרטי חשבון עבור תאריכים:	
777	פסגה			821.614	46.64	383.20 ₪
778	גבע			378.526	38.61	146.15 ₪
779	שפל			178.312	31.90	56.88 ₪

סה"כ לדייר:

פסגה	גבע	שפל	סה"כ	שיא ביקוש
18,457.33	6,524.32	9,934.98	34,916.63	107.10
8,608.50 ₪	2,519.04 ₪	3,169.26 ₪	14,296.80 ₪	

סה"כ צריכה

סה"כ לתשלום

214.45 ₪	תשלום קבוע	
142.01 ₪	תשלום עבור גודל חיבור בKVA (3x800)	
14,653.25 ₪	סה"כ לתשלום	לא כולל מע"מ

התפלגות חיוב בש"ח לפי תע"ז

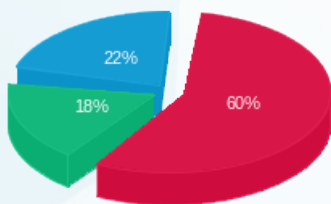

פסגה (8,608.50 ₪)
גבע (2,519.04 ₪)
שפל (3,169.26 ₪)

הסטוריית צריכה בקוט"ש

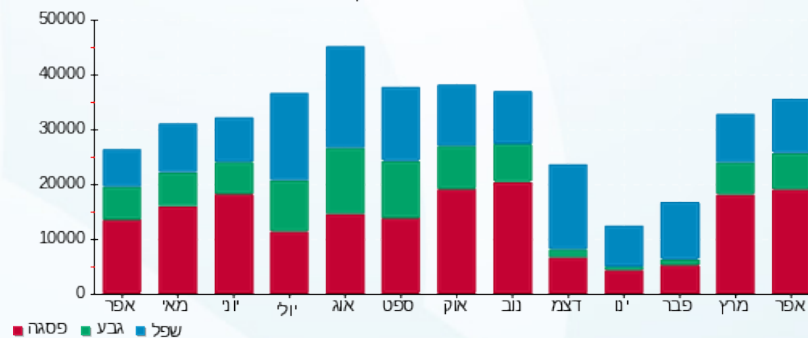



08/05/22

תאריך הפקדה:

שם דייר: סקיצרס - 207-1

30/04/22

תאריך קריאה נוכחית:

שם אתר: קניון אבנת

01/04/22

תאריך קריאה קודמת:

לקוח/ה נכבד/ה, אנו מתכבדים להגיש את חישוב צריכת החשמל לתקופה 01/04/22 - 30/04/22:

סקיצרס - 3 - 81011813 (3x50)

סוג תעריף	סוג צריכה	קריאה קודמת	קריאה נוכחית	סה"כ צריכה בקוט"ש	מחיר לקוט"ש בא"ג	סה"כ לתשלום
פרטי חשבון עבור תאריכים:						
		01/04/22	30/04/22			
777	פסגה	853,163.91	856,185.91	3,022.00	46.64	1,409.46 ₪
778	גבע	364,218.60	365,183.10	964.51	38.61	372.40 ₪
779	שפל	513,886.79	514,414.40	527.62	31.90	168.31 ₪

סה"כ לדיר:

פסגה	גבע	שפל	סה"כ	שיא ביקוש
3,022.00	964.51	527.62	4,514.13	16.91
1,409.46 ₪	372.40 ₪	168.31 ₪	1,950.17 ₪	

סה"כ צריכה

סה"כ לתשלום

214.45 ₪	תשלום קבוע	
8.88 ₪	תשלום עבור גודל חיבור בKVA (3x50)	
2,173.49 ₪	סה"כ לתשלום	לא כולל מע"מ

התפלגות חיוב בש"ח לפי תע"ז

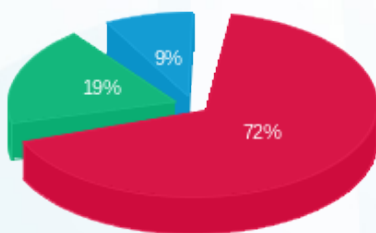

- פסגה (1,409.46 ₪)
- גבע (372.40 ₪)
- שפל (168.31 ₪)

הסטוריית צריכה בקוט"ש

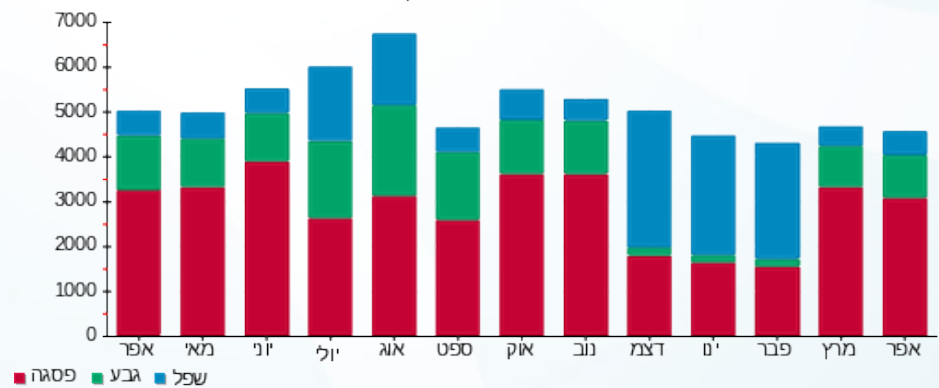

08/05/22 תאריך הפקה:
 30/04/22 תאריך קריאה נוכחית:
 01/04/22 תאריך קריאה קודמת:

שם דייר: פוט לוקר 2
 שם אתר: קניון אבנת

לקוח/ה נכבד/ה, אנו מתכבדים להגיש את חישוב צריכת החשמל לתקופה 01/04/22 - 30/04/22:

פוט לוקר 2 - 4 - 81018431 (3x125)

סוג תעריף	סוג צריכה	קריאה קודמת	קריאה נוכחית	סה"כ צריכה בקוט"ש	מחיר לקוט"ש בא"ג	סה"כ לתשלום
			30/04/22	01/04/22	פרטי חשבון עבור תאריכים:	
777	פסגה	782,855.50	790,281.40	7,425.90	46.64	3,463.44 ₪
778	גבע	314,745.00	317,480.70	2,735.70	38.61	1,056.25 ₪
779	שפל	419,120.30	421,305.60	2,185.30	31.90	697.11 ₪

חלק יחסי מצריכת חשמל מגדלי קירור

סוג תעריף	סוג צריכה	קריאה קודמת	קריאה נוכחית	סה"כ צריכה בקוט"ש	מחיר לקוט"ש בא"ג	סה"כ לתשלום
			30/04/22	01/04/22	פרטי חשבון עבור תאריכים:	
777	פסגה			1,889.711	46.64	881.36 ₪
778	גבע			870.609	38.61	336.14 ₪
779	שפל			410.118	31.90	130.83 ₪

סה"כ לדירה:

פסגה	גבע	שפל	סה"כ	שיא ביקוש
9,315.61	3,606.31	2,595.42	15,517.34	21.70
₪ 4,344.80	₪ 1,392.40	₪ 827.94	₪ 6,565.14	

סה"כ צריכה
 סה"כ לתשלום

214.45 ₪	תשלום קבוע	
22.19 ₪	תשלום עבור גודל חיבור בKVA (3x125)	
6,801.77 ₪	סה"כ לתשלום	לא כולל מע"מ

התפלגות חיוב בש"ח לפי תע"ז

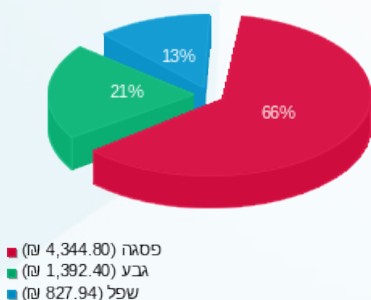

הסטוריית צריכה בקוט"ש

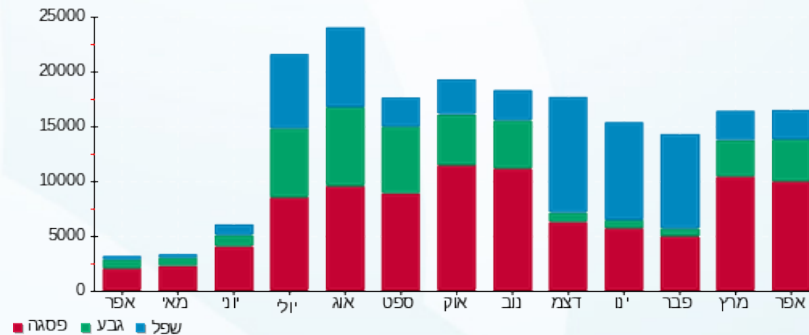

08/05/22 תאריך הפקה:
 30/04/22 תאריך קריאה נוכחית:
 01/04/22 תאריך קריאה קודמת:

שם דייר: פמינה
 שם אתר: קניון אבנת

לקוח/ה נכבד/ה, אנו מתכבדים להגיש את חישוב צריכת החשמל לתקופה 01/04/22 - 30/04/22:

פמינה - 8 - 81034859 (0x0)

סוג תעריף	סוג צריכה	קריאה קודמת	קריאה נוכחית	סה"כ צריכה בקוט"ש	מחיר לקוט"ש בא"ג	סה"כ לתשלום
			30/04/22	01/04/22	פרטי חשבון עבור תאריכים:	
777	פסגה	118,227.40	119,043.60	816.20	46.64	380.68 ₪
778	גבע	44,264.90	44,521.30	256.40	38.61	99.00 ₪
779	שפל	62,723.30	62,947.80	224.50	31.90	71.62 ₪

חלק יחסי מצריכת חשמל מגדלי קירור

סוג תעריף	סוג צריכה	קריאה קודמת	קריאה נוכחית	סה"כ צריכה בקוט"ש	מחיר לקוט"ש בא"ג	סה"כ לתשלום
			30/04/22	01/04/22	פרטי חשבון עבור תאריכים:	
777	פסגה			275.241	46.64	128.37 ₪
778	גבע			126.806	38.61	48.96 ₪
779	שפל			59.735	31.90	19.06 ₪

סה"כ לדייר:

פסגה	גבע	שפל	סה"כ	שיא ביקוש
1,091.44	383.21	284.23	1,758.88	6.70
₪ 509.05	₪ 147.96	₪ 90.67	₪ 747.67	

סה"כ צריכה
 סה"כ לתשלום

214.45 ₪	תשלום קבוע	
0.00 ₪	תשלום עבור גודל חיבור בKVA (0x0)	
962.12 ₪	סה"כ לתשלום	לא כולל מע"מ

התפלגות חיוב בש"ח לפי תע"ז

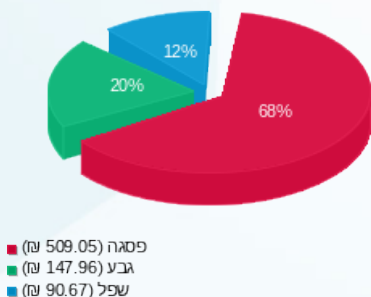

הסטוריית צריכה בקוט"ש

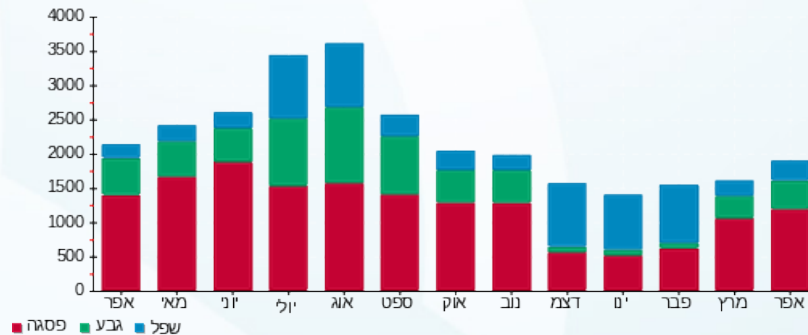

08/05/22 תאריך הפקה:
 30/04/22 תאריך קריאה נוכחי:
 01/04/22 תאריך קריאה קודמת:

שם דייר: פנוי 12- 167.1 רכזת מירס 03-24803
 שם אתר: קניון אבנת

לקוח/ה נכבד/ה, אנו מתכבדים להגיש את חישוב צריכת החשמל לתקופה 01/04/22 - 30/04/22:

פנוי 12- 167.1 רכזת מירס 03-24803 - 3 - 00024803(0x0)

סוג תעריף	סוג צריכה	קריאה קודמת	קריאה נוכחית	סה"כ צריכה בקוט"ש	מחיר לקוט"ש בא"ג	סה"כ לתשלום
פרטי חשבון עבור תאריכים:						
777	פסגה	01/04/22	30/04/22	20.99	46.64	9.79 ₪
778	גבע	13,271.83	13,280.86	9.02	38.61	3.48 ₪
779	שפל	39,853.54	39,872.30	18.77	31.90	5.99 ₪

סה"כ לדיר:

פסגה	גבע	שפל	סה"כ	שיא ביקוש
20.99	9.02	18.77	48.78	0.89
9.79 ₪	3.48 ₪	5.99 ₪	19.26 ₪	

סה"כ צריכה
 סה"כ לתשלום

0.00 ₪	תשלום קבוע	
0.00 ₪	תשלום עבור גודל חיבור בKVA (0x0)	
19.26 ₪	סה"כ לתשלום	לא כולל מע"מ

התפלגות חיוב בש"ח לפי תע"ז

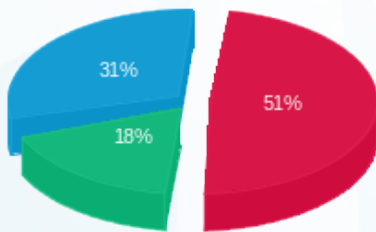

פסגה (9.79 ₪)
 גבע (3.48 ₪)
 שפל (5.99 ₪)

הסטוריית צריכה בקוט"ש

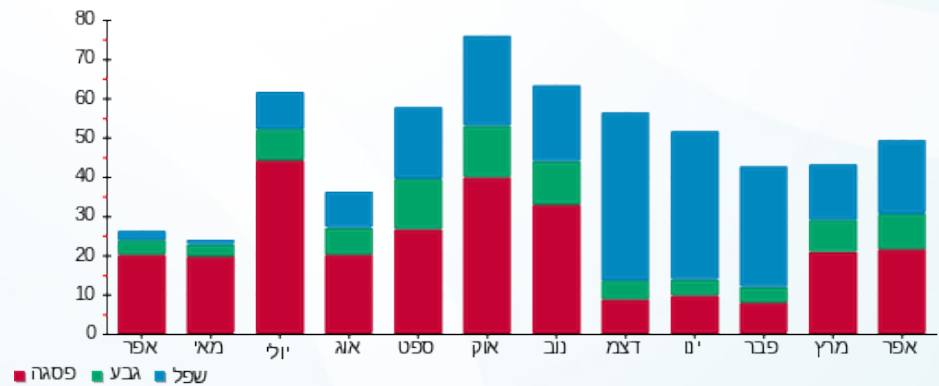

08/05/22 תאריך הפקדה:
 30/04/22 תאריך קריאה נוכחית:
 01/04/22 תאריך קריאה קודמת:

שם דייר: פנוי - מחסן מקס ברנר
 שם אתר: קניון אבנת

לקוח/ה נכבד/ה, אנו מתכבדים להגיש את חישוב צריכת החשמל לתקופה 01/04/22 - 30/04/22:

מחסן מקס ברנר - 3 - 16092235 (0x0)

סוג תעריף	סוג צריכה	קריאה קודמת	קריאה נוכחית	סה"כ צריכה בקוט"ש	מחיר לקוט"ש בא"ג	סה"כ לתשלום
פרטי חשבון עבור תאריכים:						
777	פסגה	01/04/22	30/04/22	71.94	46.64	33.55 ₪
778	גבע	1,642.08	1,676.05	33.97	38.61	13.12 ₪
779	שפל	5,770.81	5,852.80	81.99	31.90	26.15 ₪

סה"כ לדייר:

פסגה	גבע	שפל	סה"כ	שיא ביקוש
71.94	33.97	81.99	187.90	0.53
₪ 33.55	₪ 13.12	₪ 26.15	₪ 72.82	

סה"כ צריכה
 סה"כ לתשלום

₪ 0.00	תשלום קבוע	
₪ 0.00	תשלום עבור גודל חיבור בKVA (0x0)	
₪ 72.82	סה"כ לתשלום	לא כולל מע"מ

התפלגות חיוב בש"ח לפי תע"ז

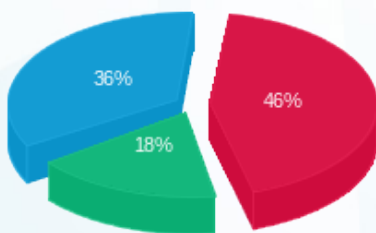

פסגה (₪ 33.55)
 גבע (₪ 13.12)
 שפל (₪ 26.15)

הסטוריית צריכה בקוט"ש

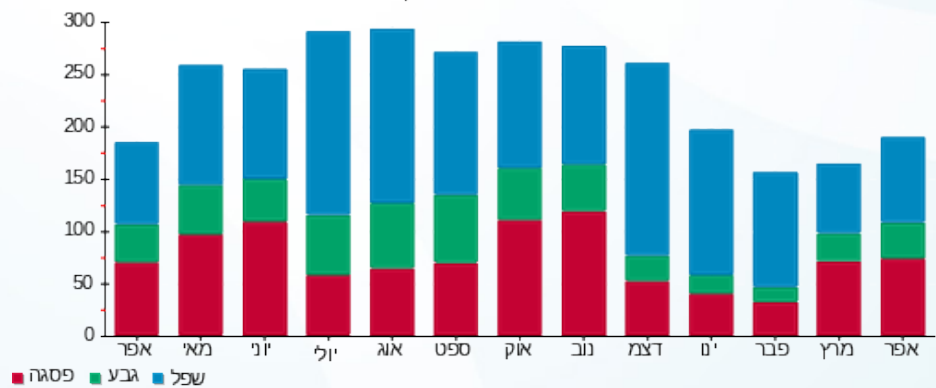



08/05/22

תאריך הפקה:

שם דייר: פנוי - ניר ברוש - 81011867-6

30/04/22

תאריך קריאה נוכחית:

שם אתר: קניון אבנת

01/04/22

תאריך קריאה קודמת:

לקוח/ה נכבד/ה, אנו מתכבדים להגיש את חישוב צריכת החשמל לתקופה 01/04/22 - 30/04/22:

פנוי - ניר ברוש - 81011867-6 - 6 - 81011867(0x0)

סוג תעריף	סוג צריכה	קריאה קודמת	קריאה נוכחית	סה"כ צריכה בקוט"ש	מחיר לקוט"ש בא"ג	סה"כ לתשלום
פרטי חשבון עבור תאריכים:						
777	פסגה	01/04/22	30/04/22	0.00	46.64	0.00 ₪
778	גבע	26,169.25	26,169.25	0.00	38.61	0.00 ₪
779	שפל	65,056.54	65,056.54	0.00	31.90	0.00 ₪

סה"כ לדייר:

פסגה	גבע	שפל	סה"כ	שיא ביקוש
0.00	0.00	0.00	0.00	
0.00 ₪	0.00 ₪	0.00 ₪	0.00 ₪	

סה"כ צריכה
סה"כ לתשלום

0.00 ₪	תשלום קבוע	
0.00 ₪	תשלום עבור גודל חיבור בKVA (0x0)	
0.00 ₪	סה"כ לתשלום	לא כולל מע"מ

התפלגות חיוב בש"ח לפי תעו"ז

הסטוריית צריכה בקוט"ש

פסגה (0.00 ₪)
גבע (0.00 ₪)
שפל (0.00 ₪)

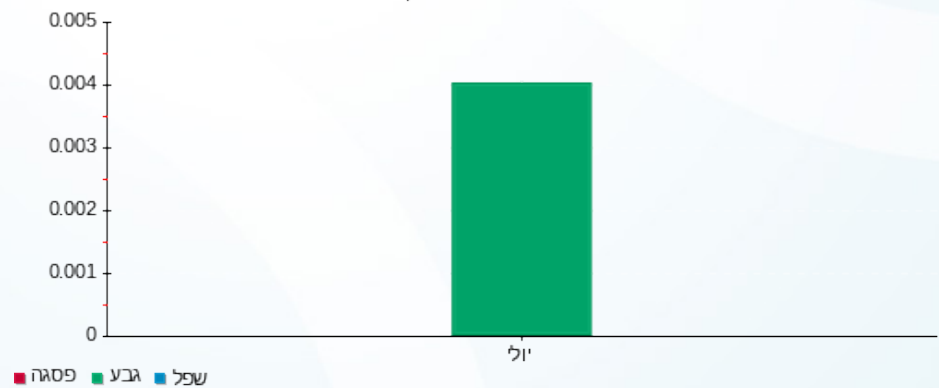



08/05/22

תאריך הפקדה:

שם דייר: פנוי 11 - 266-שנטי

30/04/22

תאריך קריאה נוכחית:

שם אתר: קניון אבנת

01/04/22

תאריך קריאה קודמת:

לקוח/ה נכבד/ה, אנו מתכבדים להגיש את חישוב צריכת החשמל לתקופה 01/04/22 - 30/04/22:

פנוי 11 - 266-שנטי - 5 - 00024326(0x0)

סה"כ לתשלום	מחיר לקוט"ש בא"ג	סה"כ צריכה בקוט"ש	קריאה נוכחית	קריאה קודמת	סוג צריכה	סוג תעריף
			30/04/22	01/04/22	פרטי חשבון עבור תאריכים:	
0.00 ₪	46.64	0.00	37,760.0010	37,760.0010	פסגה	777
0.00 ₪	38.61	0.00	25,406.57	25,406.57	גבע	778
0.00 ₪	31.90	0.00	42,042.36	42,042.36	שפל	779

סה"כ לדייר:

שיא ביקוש	סה"כ	שפל	גבע	פסגה
	0.00	0.00	0.00	0.00
	0.00 ₪	0.00 ₪	0.00 ₪	0.00 ₪

סה"כ צריכה

סה"כ לתשלום

0.00 ₪	תשלום קבוע	
0.00 ₪	תשלום עבור גודל חיבור KVA (0x0)	
0.00 ₪	סה"כ לתשלום	לא כולל מע"מ





08/05/22

תאריך הפקדה:

שם דייר: פנוי 160-2

30/04/22

תאריך קריאה נוכחית:

שם אתר: קניון אבנת

01/04/22

תאריך קריאה קודמת:

לקוח/ה נכבד/ה, אנו מתכבדים להגיש את חישוב צריכת החשמל לתקופה 01/04/22 - 30/04/22:

160-2 אינסטבלוק בע"מ - 7 - 00024307 (3x16)

סוג תעריף	סוג צריכה	קריאה קודמת	קריאה נוכחית	סה"כ צריכה בקוט"ש	מחיר לקוט"ש בא"ג	סה"כ לתשלום
פרטי חשבון עבור תאריכים:						
777	פסגה	01/04/22	30/04/22	124.83	46.64	58.22 ₪
778	גבע	17,988.74	18,027.93	39.19	38.61	15.13 ₪
779	שפל	19,270.72	19,293.44	22.72	31.90	7.25 ₪

סה"כ לדייר:

פסגה	גבע	שפל	סה"כ	שיא ביקוש
124.83	39.19	22.72	186.74	0.63
58.22 ₪	15.13 ₪	7.25 ₪	80.60 ₪	

סה"כ צריכה

סה"כ לתשלום

0.00 ₪	תשלום קבוע	
2.84 ₪	תשלום עבור גודל חיבור בKVA (3x16)	
83.44 ₪	סה"כ לתשלום	לא כולל מע"מ

התפלגות חיוב בש"ח לפי תעו"ז

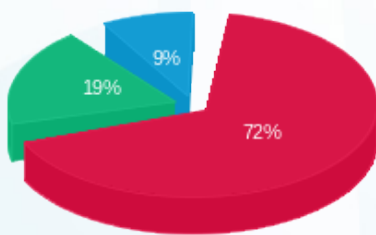

■ פסגה (58.22 ₪)
■ גבע (15.13 ₪)
■ שפל (7.25 ₪)

הסטוריית צריכה בקוט"ש

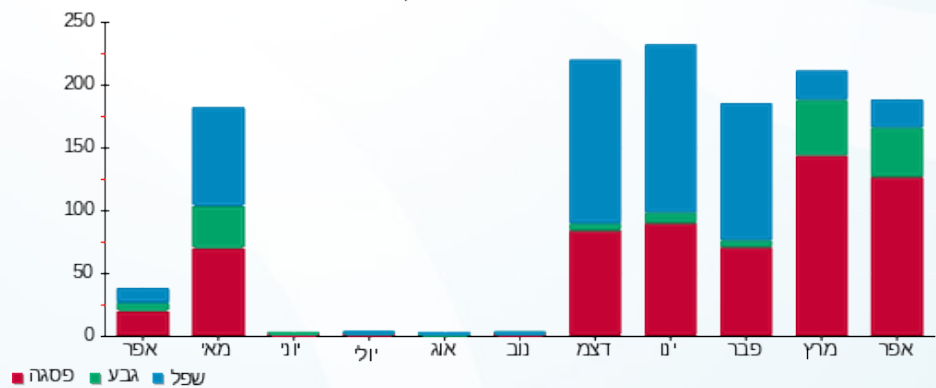

■ פסגה ■ גבע ■ שפל



08/05/22

תאריך הפקה:

שם דייר: פנוי 7 121 - קרייזי ליין לשעבר 24306-08

30/04/22

תאריך קריאה נוכחית:

שם אתר: קניון אבנת

01/04/22

תאריך קריאה קודמת:

לקוח/ה נכבד/ה, אנו מתכבדים להגיש את חישוב צריכת החשמל לתקופה **01/04/22 - 30/04/22**:

פנוי 7 121 - קרייזי ליין לשעבר - 8 - (0x0)00024306

סה"כ לתשלום	מחיר לקוט"ש בא"ג	סה"כ צריכה בקוט"ש	קריאה נוכחית	קריאה קודמת	סוג צריכה	סוג תעריף
			30/04/22	01/04/22	פרטי חשבון עבור תאריכים:	
₪ -0.21	46.64	-0.45	82,603.91	82,604.37	פסגה	777
₪ -0.08	38.61	-0.20	62,219.62	62,219.82	גבע	778
₪ -0.18	31.90	-0.56	27,612.05	27,612.61	שפל	779

סה"כ לדייר:

שיא ביקוש	סה"כ	שפל	גבע	פסגה
0.05	-1.21	-0.56	-0.20	-0.45
	₪ -0.47	₪ -0.18	₪ -0.08	₪ -0.21

סה"כ צריכה

סה"כ לתשלום

₪ 0.00	תשלום קבוע	
₪ 0.00	תשלום עבור גודל חיבור בKVA (0x0)	
₪ -0.47	סה"כ לתשלום	לא כולל מע"מ



08/05/22 תאריך הפקה:
 30/04/22 תאריך קריאה נוכחית:
 01/04/22 תאריך קריאה קודמת:

שם דייר: פעלתון
 שם אתר: קניון אבנת

לקוח/ה נכבד/ה, אנו מתכבדים להגיש את חישוב צריכת החשמל לתקופה 01/04/22 - 30/04/22:

פעלתון - 1 - 16048039 (3x40)

סוג תעריף	סוג צריכה	קריאה קודמת	קריאה נוכחית	סה"כ צריכה בקוט"ש	מחיר לקוט"ש בא"ג	סה"כ לתשלום
			30/04/22	01/04/22	פרטי חשבון עבור תאריכים:	
777	פסגה	63,478.30	65,596.30	2,118.00	46.64	987.84 ₪
778	גבע	27,235.40	28,153.20	917.80	38.61	354.36 ₪
779	שפל	40,587.10	42,019.30	1,432.20	31.90	456.87 ₪

סה"כ לדיר:

פסגה	גבע	שפל	סה"כ	שיא ביקוש
2,118.00	917.80	1,432.20	4,468.00	66.35
987.84 ₪	354.36 ₪	456.87 ₪	1,799.07 ₪	

סה"כ צריכה
 סה"כ לתשלום

214.45 ₪	תשלום קבוע	
7.10 ₪	תשלום עבור גודל חיבור בKVA (3x40)	
2,020.62 ₪	סה"כ לתשלום	לא כולל מע"מ

התפלגות חיוב בש"ח לפי תעו"ז

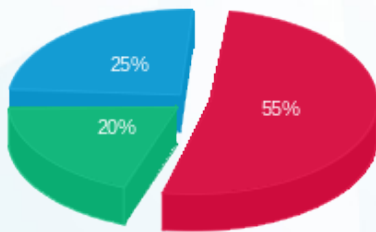

פסגה (987.84 ₪) 25%
 גבע (354.36 ₪) 20%
 שפל (456.87 ₪) 55%

הסטוריית צריכה בקוט"ש

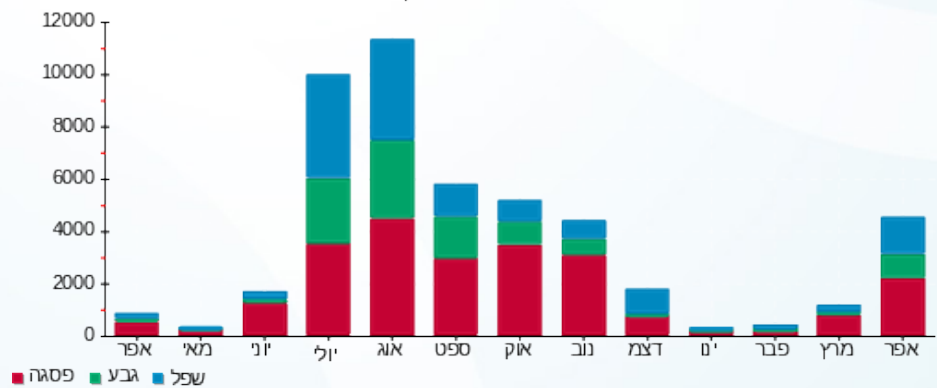

08/05/22 תאריך הפקה:
 30/04/22 תאריך קריאה נוכחית:
 01/04/22 תאריך קריאה קודמת:

שם דייר: פרטנר חנות
 שם אתר: קניון אבנת

לקוח/ה נכבד/ה, אנו מתכבדים להגיש את חישוב צריכת החשמל לתקופה 01/04/22 - 30/04/22:

פרטנר חנות - 1 - 00013177 (3x40)

סוג תעריף	סוג צריכה	קריאה קודמת	קריאה נוכחית	סה"כ צריכה בקוט"ש	מחיר לקוט"ש בא"ג	סה"כ לתשלום
			30/04/22	01/04/22	פרטי חשבון עבור תאריכים:	
777	פסגה	128,920.93	130,072.57	1,151.64	46.64	537.13 ₪
778	גבע	51,640.31	52,040.72	400.41	38.61	154.60 ₪
779	שפל	82,791.16	83,582.01	790.86	31.90	252.28 ₪

חלק יחסי מצריכת חשמל מגדלי קירור

סוג תעריף	סוג צריכה	קריאה קודמת	קריאה נוכחית	סה"כ צריכה בקוט"ש	מחיר לקוט"ש בא"ג	סה"כ לתשלום
			30/04/22	01/04/22	פרטי חשבון עבור תאריכים:	
777	פסגה			102.702	46.64	47.90 ₪
778	גבע			47.316	38.61	18.27 ₪
779	שפל			22.289	31.90	7.11 ₪

סה"כ לדירה:

פסגה	גבע	שפל	סה"כ	שיא ביקוש
1,254.35	447.73	813.15	2,515.22	7.03
₪ 585.03	₪ 172.87	₪ 259.39	₪ 1,017.29	

סה"כ צריכה
 סה"כ לתשלום

214.45 ₪	תשלום קבוע	
7.10 ₪	תשלום עבור גודל חיבור בKVA (3x40)	
1,238.84 ₪	סה"כ לתשלום	לא כולל מע"מ

התפלגות חיוב בש"ח לפי תע"ז

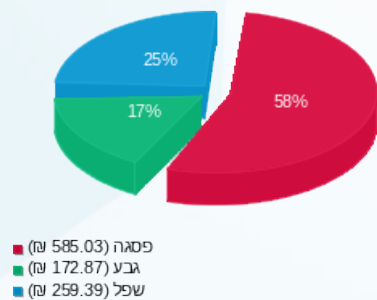

הסטוריית צריכה בקוט"ש

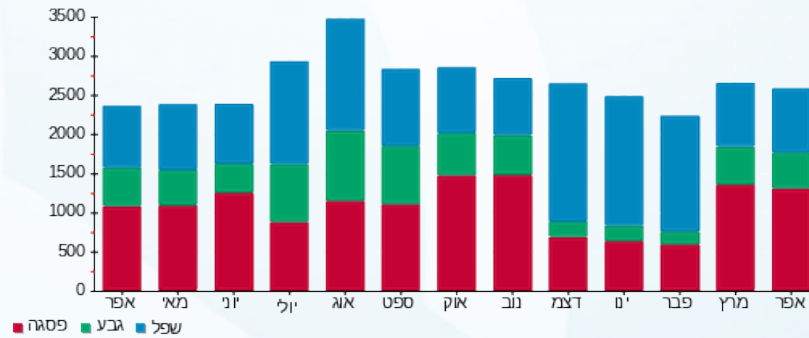

08/05/22 תאריך הפקה:
 30/04/22 תאריך קריאה נוכחית:
 01/04/22 תאריך קריאה קודמת:

שם דייר: ציבורי אגף חדש 3/3
 שם אתר: קניון אבנת

לקוח/ה נכבד/ה, אנו מתכבדים להגיש את חישוב צריכת החשמל לתקופה 01/04/22 - 30/04/22:

ציבורי אגף חדש 3/3 - 8 - 00025487(0x0)

סה"כ לתשלום	מחיר לקוט"ש בא"ג	סה"כ צריכה בקוט"ש	קריאה נוכחית	קריאה קודמת	סוג צריכה	סוג תעריף
			30/04/22	01/04/22	פרטי חשבון עבור תאריכים:	
1,139.64 ₪	46.64	2,443.47	269,629.96	267,186.49	פסגה	777
330.76 ₪	38.61	856.68	140,612.48	139,755.80	גבע	778
535.29 ₪	31.90	1,678.04	224,805.60	223,127.56	שפל	779

סה"כ לדייר:

שיא ביקוש	סה"כ	שפל	גבע	פסגה
11.18	4,978.19	1,678.04	856.68	2,443.47
	2,005.69 ₪	535.29 ₪	330.76 ₪	1,139.64 ₪

סה"כ צריכה
 סה"כ לתשלום

0.00 ₪	תשלום קבוע	
0.00 ₪	תשלום עבור גודל חיבור בKVA (0x0)	
2,005.69 ₪	סה"כ לתשלום	לא כולל מע"מ

התפלגות חיוב בש"ח לפי תעו"ז

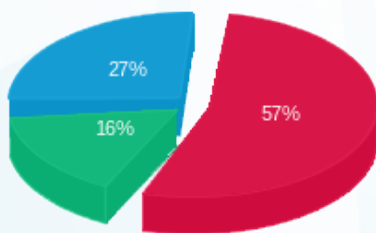

■ פסגה (1,139.64 ₪)
 ■ גבע (330.76 ₪)
 ■ שפל (535.29 ₪)

הסטוריית צריכה בקוט"ש

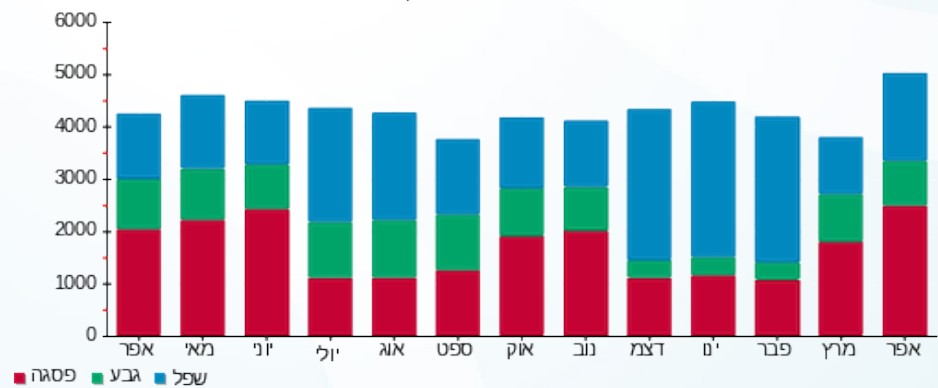



08/05/22

תאריך הפקדה:

שם דייר: ציבורי דרגנוע יורד

30/04/22

תאריך קריאה נוכחית:

שם אתר: קניון אבנת

01/04/22

תאריך קריאה קודמת:

לקוח/ה נכבד/ה, אנו מתכבדים להגיש את חישוב צריכת החשמל לתקופה 30/04/22 - 01/04/22:

ציבורי דרגנוע יורד - 1 - 81036741(0x0)

סוג תעריף	סוג צריכה	קריאה קודמת	קריאה נוכחית	סה"כ צריכה בקוט"ש	מחיר לקוט"ש בא"ג	סה"כ לתשלום
פרטי חשבון עבור תאריכים:						
777	פסגה	01/04/22	30/04/22	267.90	46.64	124.95 ₪
778	גבע	11,612.60	11,723.40	110.80	38.61	42.78 ₪
779	שפל	21,325.00	21,413.40	88.40	31.90	28.20 ₪

סה"כ לדייר:

פסגה	גבע	שפל	סה"כ	שיא ביקוש
267.90	110.80	88.40	467.10	2.00
124.95 ₪	42.78 ₪	28.20 ₪	195.93 ₪	

סה"כ צריכה

סה"כ לתשלום

214.45 ₪	תשלום קבוע	
0.00 ₪	תשלום עבור גודל חיבור בKVA (0x0)	
410.38 ₪	סה"כ לתשלום	לא כולל מע"מ

התפלגות חיוב בש"ח לפי תע"ז

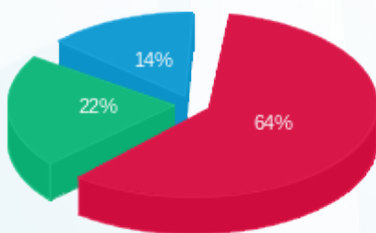

■ פסגה (124.95 ₪)
■ גבע (42.78 ₪)
■ שפל (28.20 ₪)

הסטוריית צריכה בקוט"ש

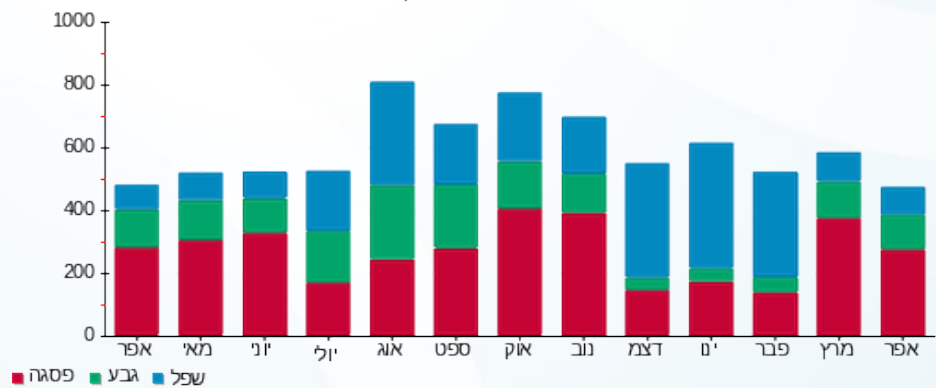

■ פסגה ■ גבע ■ שפל





08/05/22

תאריך הפקדה:

שם דייר: ציבורי דרגנוע עולה

30/04/22

תאריך קריאה נוכחית:

שם אתר: קניון אבנת

01/04/22

תאריך קריאה קודמת:

לקוח/ה נכבד/ה, אנו מתכבדים להגיש את חישוב צריכת החשמל לתקופה 30/04/22 - 01/04/22:

ציבורי דרגנוע עולה - 2 - (0x0)81036741

סוג תעריף	סוג צריכה	קריאה קודמת	קריאה נוכחית	סה"כ צריכה בקוט"ש	מחיר לקוט"ש בא"ג	סה"כ לתשלום
פרטי חשבון עבור תאריכים:						
777	פסגה	01/04/22	30/04/22	531.50	46.64	247.89 ₪
778	גבע	21,580.90	21,805.70	224.80	38.61	86.80 ₪
779	שפל	27,281.90	27,425.50	143.60	31.90	45.81 ₪

סה"כ לדייר:

פסגה	גבע	שפל	סה"כ	שיא ביקוש
531.50	224.80	143.60	899.90	2.50
247.89 ₪	86.80 ₪	45.81 ₪	380.50 ₪	

סה"כ צריכה

סה"כ לתשלום

214.45 ₪	תשלום קבוע	
0.00 ₪	תשלום עבור גודל חיבור בKVA (0x0)	
594.95 ₪	סה"כ לתשלום	לא כולל מע"מ

התפלגות חיוב בש"ח לפי תע"ז

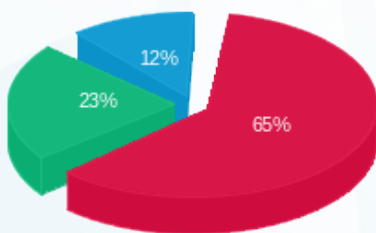

- פסגה (247.89 ₪) - 65%
- גבע (86.80 ₪) - 23%
- שפל (45.81 ₪) - 12%

הסטוריית צריכה בקוט"ש

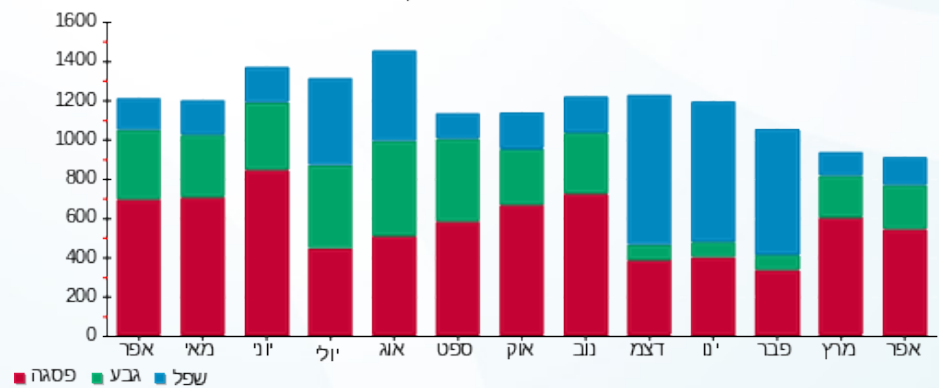



08/05/22 תאריך הפקה:
 30/04/22 תאריך קריאה נוכחית:
 01/04/22 תאריך קריאה קודמת:

שם דייר: ציבורי יחידה מא חדשה
 שם אתר: קניון אבנת

לקוח/ה נכבד/ה, אנו מתכבדים להגיש את חישוב צריכת החשמל לתקופה 01/04/22 - 30/04/22:

ציבורי יחידה מא חדשה - 3 - 81036741(0x0)

סוג תעריף	סוג צריכה	קריאה קודמת	קריאה נוכחית	סה"כ צריכה בקוט"ש	מחיר לקוט"ש בא"ג	סה"כ לתשלום
פרטי חשבון עבור תאריכים:						
777	פסגה	01/04/22	30/04/22	1,578.80	46.64	736.35 ₪
778	גבע	70,191.20	70,872.40	681.20	38.61	263.01 ₪
779	שפל	78,616.60	78,917.00	300.40	31.90	95.83 ₪

סה"כ לדייר:

פסגה	גבע	שפל	סה"כ	שיא ביקוש
1,578.80	681.20	300.40	2,560.40	7.40
736.35 ₪	263.01 ₪	95.83 ₪	1,095.19 ₪	

סה"כ צריכה
 סה"כ לתשלום

214.45 ₪	תשלום קבוע	
0.00 ₪	תשלום עבור גודל חיבור בKVA (0x0)	
1,309.64 ₪	סה"כ לתשלום	לא כולל מע"מ

התפלגות חיוב בש"ח לפי תעו"ז

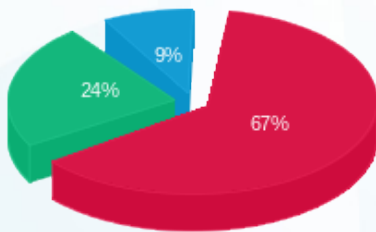

■ פסגה (736.35 ₪)
 ■ גבע (263.01 ₪)
 ■ שפל (95.83 ₪)

הסטוריית צריכה בקוט"ש

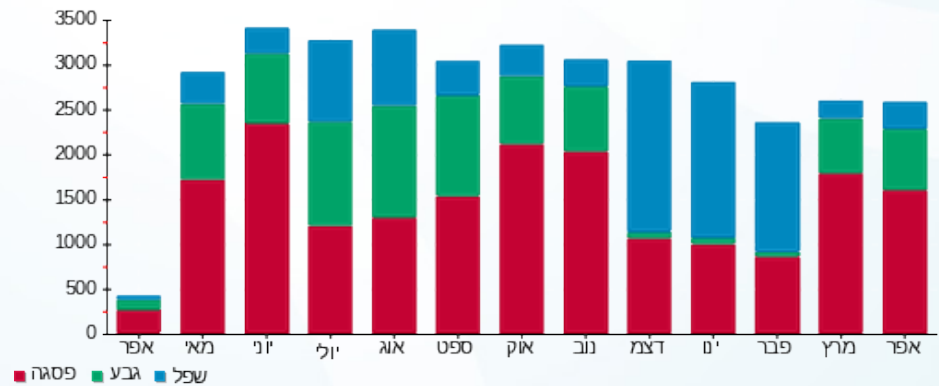

08/05/22 תאריך הפקה:
 30/04/22 תאריך קריאה נוכחית:
 01/04/22 תאריך קריאה קודמת:

שם דייר: ציבורי יטא קיימת מא 7
 שם אתר: קניון אבנת

לקוח/ה נכבד/ה, אנו מתכבדים להגיש את חישוב צריכת החשמל לתקופה 01/04/22 - 30/04/22:

ציבורי יטא קיימת מא 7 - 4 - 81036741(0x0)

סוג תעריף	סוג צריכה	קריאה קודמת	קריאה נוכחית	סה"כ צריכה בקוט"ש	מחיר לקוט"ש בא"ג	סה"כ לתשלום
פרטי חשבון עבור תאריכים:						
777	פסגה	01/04/22	30/04/22	0.00	46.64	0.00 ₪
778	גבע	0.00	0.00	0.00	38.61	0.00 ₪
779	שפל	0.00	0.00	0.00	31.90	0.00 ₪

סה"כ לדייר:

פסגה	גבע	שפל	סה"כ	שיא ביקוש
0.00	0.00	0.00	0.00	
0.00 ₪	0.00 ₪	0.00 ₪	0.00 ₪	

סה"כ צריכה
 סה"כ לתשלום

214.45 ₪	תשלום קבוע	
0.00 ₪	תשלום עבור גודל חיבור KVA (0x0)	
214.45 ₪	סה"כ לתשלום	לא כולל מע"מ



08/05/22

תאריך הפקדה:

שם דייר: ציבורי לוח חיוני

30/04/22

תאריך קריאה נוכחית:

שם אתר: קניון אבנת

01/04/22

תאריך קריאה קודמת:

לקוח/ה נכבד/ה, אנו מתכבדים להגיש את חישוב צריכת החשמל לתקופה 01/04/22 - 30/04/22:

ציבורי לוח חיוני - 2 - 81011724(0x0)

סוג תעריף	סוג צריכה	קריאה קודמת	קריאה נוכחית	סה"כ צריכה בקוט"ש	מחיר לקוט"ש בא"ג	סה"כ לתשלום
פרטי חשבון עבור תאריכים:						
777	פסגה	01/04/22	30/04/22	6,534.85	46.64	3,047.85 ₪
778	גבע	337,362.52	340,362.48	2,999.96	38.61	1,158.29 ₪
779	שפל	601,382.57	604,312.50	2,929.93	31.90	934.65 ₪

סה"כ לדיר:

פסגה	גבע	שפל	סה"כ	שיא ביקוש
6,534.85	2,999.96	2,929.93	12,464.74	44.47
3,047.85 ₪	1,158.29 ₪	934.65 ₪	5,140.79 ₪	

סה"כ צריכה

סה"כ לתשלום

214.45 ₪	תשלום קבוע	
0.00 ₪	תשלום עבור גודל חיבור בKVA (0x0)	
5,355.24 ₪	סה"כ לתשלום	לא כולל מע"מ

התפלגות חיוב בש"ח לפי תע"ז

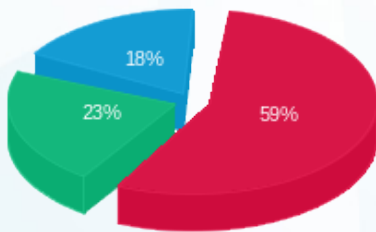

■ פסגה (3,047.85 ₪)
■ גבע (1,158.29 ₪)
■ שפל (934.65 ₪)

הסטוריית צריכה בקוט"ש

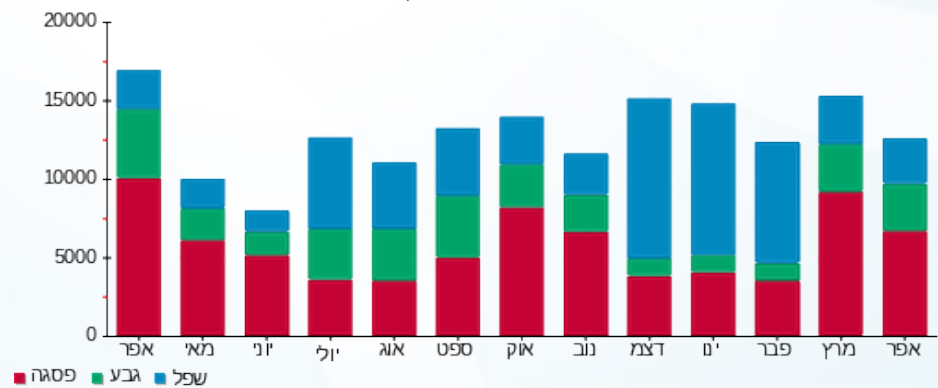

■ פסגה ■ גבע ■ שפל





08/05/22

תאריך הפקדה:

שם דייר: ציבורי לוח מא גח EP-1

30/04/22

תאריך קריאה נוכחית:

שם אתר: קניון אבנת

01/04/22

תאריך קריאה קודמת:

לקוח/ה נכבד/ה, אנו מתכבדים להגיש את חישוב צריכת החשמל לתקופה 01/04/22 - 30/04/22:

ציבורי לוח מא גח 6 - EP-1 - (0x0)00025487

סוג תעריף	סוג צריכה	קריאה קודמת	קריאה נוכחית	סה"כ צריכה בקוט"ש	מחיר לקוט"ש בא"ג	סה"כ לתשלום
פרטי חשבון עבור תאריכים:						
777	פסגה	01/04/22	30/04/22	-0.01	46.64	0.00 ₪
778	גבע	17,994.32	17,994.32	0.002	38.61	0.00 ₪
779	שפל	6,644.02	6,644.02	0.00	31.90	0.00 ₪

סה"כ לדייר:

פסגה	גבע	שפל	סה"כ	שיא ביקוש
-0.01	0.002	0.00	-0.008	0.002
0.00 ₪	0.00 ₪	0.00 ₪	0.00 ₪	

סה"כ צריכה

סה"כ לתשלום

0.00 ₪	תשלום קבוע	
0.00 ₪	תשלום עבור גודל חיבור ב KVA (0x0)	
-0.00 ₪	סה"כ לתשלום	לא כולל מע"מ

התפלגות חיוב בש"ח לפי תעו"ז

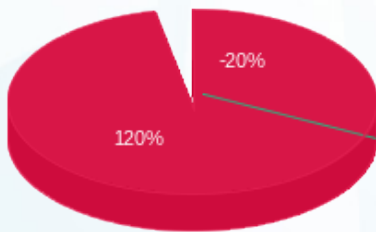

פסגה (0.005 ₪)
גבע (0.0008 ₪)
שפל (0.00 ₪)

הסטוריית צריכה בקוט"ש

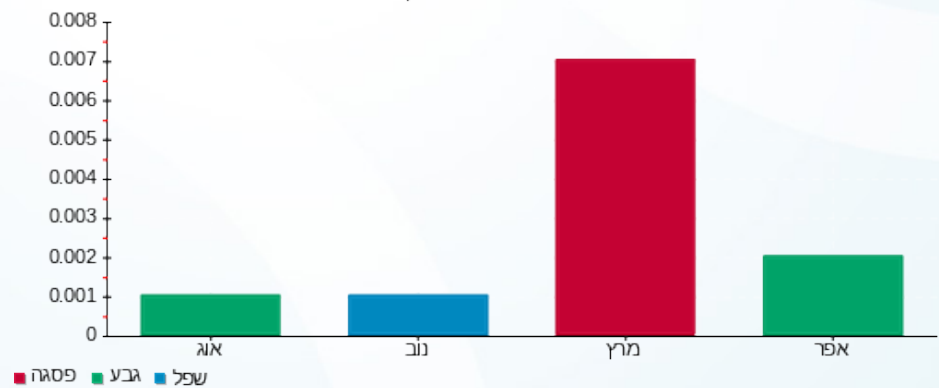



08/05/22

תאריך הפקה:

שם דייר: ציבורי לוח קומתי E5/1

30/04/22

תאריך קריאה נוכחית:

שם אתר: קניון אבנת

01/04/22

תאריך קריאה קודמת:

לקוח/ה נכבד/ה, אנו מתכבדים להגיש את חישוב צריכת החשמל לתקופה 01/04/22 - 30/04/22:

ציבורי לוח קומתי 5 - (0x0)00025487 - E5/1

סוג תעריף	סוג צריכה	קריאה קודמת	קריאה נוכחית	סה"כ צריכה בקוט"ש	מחיר לקוט"ש בא"ג	סה"כ לתשלום
פרטי חשבון עבור תאריכים:						
		01/04/22	30/04/22			
777	פסגה	314,841.91	318,300.64	3,458.73	46.64	1,613.15 ₪
778	גבע	159,898.42	161,123.80	1,225.37	38.61	473.12 ₪
779	שפל	362,806.80	365,664.07	2,857.27	31.90	911.47 ₪

סה"כ לדייר:

פסגה	גבע	שפל	סה"כ	שיא ביקוש
3,458.73	1,225.37	2,857.27	7,541.37	17.58
1,613.15 ₪	473.12 ₪	911.47 ₪	2,997.74 ₪	

סה"כ צריכה

סה"כ לתשלום

0.00 ₪	תשלום קבוע	
0.00 ₪	תשלום עבור גודל חיבור בKVA (0x0)	
2,997.74 ₪	סה"כ לתשלום	לא כולל מע"מ

התפלגות חיוב בש"ח לפי תעו"ז

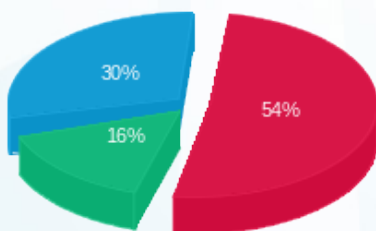

■ פסגה (1,613.15 ₪)
■ גבע (473.12 ₪)
■ שפל (911.47 ₪)

הסטוריית צריכה בקוט"ש

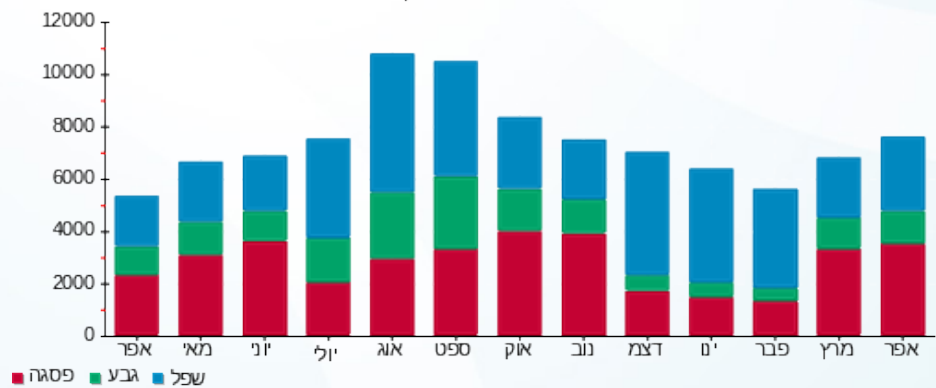

08/05/22 תאריך הפקה:
 30/04/22 תאריך קריאה נוכחית:
 01/04/22 תאריך קריאה קודמת:

שם דייר: ציבורי לוח קומתי E5/3
 שם אתר: קניון אבנת

לקוח/ה נכבד/ה, אנו מתכבדים להגיש את חישוב צריכת החשמל לתקופה 01/04/22 - 30/04/22:

ציבורי לוח קומתי 3 - (0x0)00025487 - E5/3

סוג תעריף	סוג צריכה	קריאה קודמת	קריאה נוכחית	סה"כ צריכה בקוט"ש	מחיר לקוט"ש בא"ג	סה"כ לתשלום
פרטי חשבון עבור תאריכים:						
777	פסגה	01/04/22	30/04/22	621.70	46.64	289.96 ₪
778	גבע	146,909.99	147,153.11	243.12	38.61	93.87 ₪
779	שפל	219,526.72	219,916.73	390.02	31.90	124.42 ₪

סה"כ לדייר:

פסגה	גבע	שפל	סה"כ	שיא ביקוש
621.70	243.12	390.02	1,254.83	2.22
289.96 ₪	93.87 ₪	124.42 ₪	508.24 ₪	

סה"כ צריכה
 סה"כ לתשלום

0.00 ₪	תשלום קבוע	
0.00 ₪	תשלום עבור גודל חיבור בKVA (0x0)	
508.24 ₪	סה"כ לתשלום	לא כולל מע"מ

התפלגות חיוב בש"ח לפי תע"ז

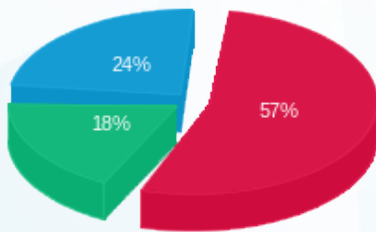

פסגה (289.96 ₪) ■
 גבע (93.87 ₪) ■
 שפל (124.42 ₪) ■

הסטוריית צריכה בקוט"ש

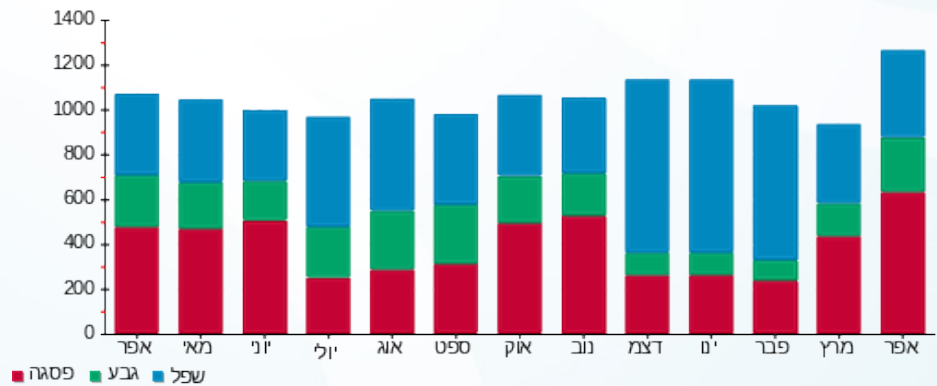



08/05/22

תאריך הפקה:

שם דייר: ציבורי לוח קומתי E5/5

30/04/22

תאריך קריאה נוכחית:

שם אתר: קניון אבנת

01/04/22

תאריך קריאה קודמת:

לקוח/ה נכבד/ה, אנו מתכבדים להגיש את חישוב צריכת החשמל לתקופה 01/04/22 - 30/04/22:

ציבורי לוח קומתי 1 - (0x0)00025487 - E5/5

סוג תעריף	סוג צריכה	קריאה קודמת	קריאה נוכחית	סה"כ צריכה בקוט"ש	מחיר לקוט"ש בא"ג	סה"כ לתשלום
פרטי חשבון עבור תאריכים:						
		01/04/22	30/04/22			
777	פסגה	1,023,038.41	1,026,675.42	3,637.01	46.64	1,696.30 ₪
778	גבע	535,873.45	537,659.69	1,786.25	38.61	689.67 ₪
779	שפל	951,488.29	953,498.38	2,010.09	31.90	641.22 ₪

סה"כ לדייר:

פסגה	גבע	שפל	סה"כ	שיא ביקוש
3,637.01	1,786.25	2,010.09	7,433.35	17.70
1,696.30 ₪	689.67 ₪	641.22 ₪	3,027.19 ₪	

סה"כ צריכה

סה"כ לתשלום

0.00 ₪	תשלום קבוע	
0.00 ₪	תשלום עבור גודל חיבור בKVA (0x0)	
3,027.19 ₪	סה"כ לתשלום	לא כולל מע"מ

התפלגות חיוב בש"ח לפי תע"ז

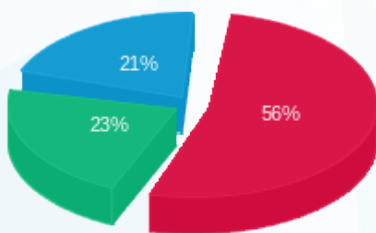

- פסגה (1,696.30 ₪) - 21%
- גבע (689.67 ₪) - 23%
- שפל (641.22 ₪) - 56%

הסטוריית צריכה בקוט"ש

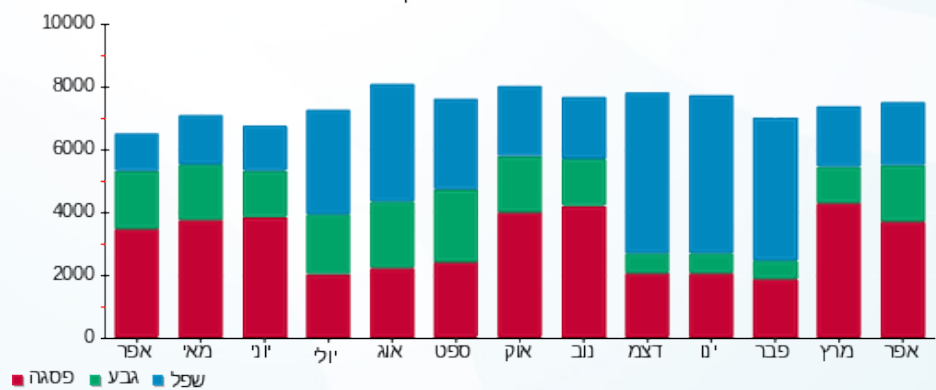



08/05/22

תאריך הפקדה:

שם דייר: ציבורי לוח קומתי E5/6

30/04/22

תאריך קריאה נוכחית:

שם אתר: קניון אבנת

01/04/22

תאריך קריאה קודמת:

לקוח/ה נכבד/ה, אנו מתכבדים להגיש את חישוב צריכת החשמל לתקופה 01/04/22 - 30/04/22:

ציבורי לוח קומתי 2 - (0x0)00025487 - E5/6

סוג תעריף	סוג צריכה	קריאה קודמת	קריאה נוכחית	סה"כ צריכה בקוט"ש	מחיר לקוט"ש בא"ג	סה"כ לתשלום
פרטי חשבון עבור תאריכים:						
		01/04/22	30/04/22			
777	פסגה	333,931.02	337,080.69	3,149.67	46.64	1,469.01 ₪
778	גבע	217,110.66	218,317.90	1,207.24	38.61	466.12 ₪
779	שפל	477,024.53	480,442.75	3,418.23	31.90	1,090.41 ₪

סה"כ לדייר:

פסגה	גבע	שפל	סה"כ	שיא ביקוש
3,149.67	1,207.24	3,418.23	7,775.14	15.96
1,469.01 ₪	466.12 ₪	1,090.41 ₪	3,025.54	

סה"כ צריכה

סה"כ לתשלום

0.00 ₪	תשלום קבוע	
0.00 ₪	תשלום עבור גודל חיבור בKVA (0x0)	
3,025.54 ₪	סה"כ לתשלום	לא כולל מע"מ

התפלגות חיוב בש"ח לפי תע"ז

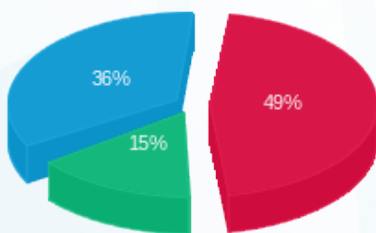

- פסגה (1,469.01 ₪) 49%
- גבע (466.12 ₪) 15%
- שפל (1,090.41 ₪) 36%

הסטוריית צריכה בקוט"ש

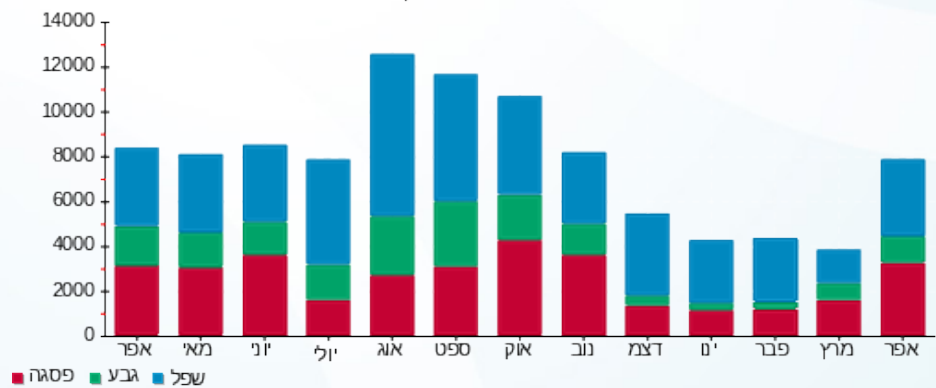



08/05/22 תאריך הפקה:
 30/04/22 תאריך קריאה נוכחית:
 01/04/22 תאריך קריאה קודמת:

שם דייר: ציבורי שגאי 1
שם אתר: קניון אבנת

לקוח/ה נכבד/ה, אנו מתכבדים להגיש את חישוב צריכת החשמל לתקופה 01/04/22 - 30/04/22:

ציבורי לוח קומתי 1 - (0x0)00025487 - E5/5

סוג תעריף	סוג צריכה	קריאה קודמת	קריאה נוכחית	סה"כ צריכה בקוט"ש	מחיר לקוט"ש בא"ג	סה"כ לתשלום
פרטי חשבון עבור תאריכים:			30/04/22	01/04/22		
777	פסגה	1,023,038.41	1,026,675.42	3,637.01	46.64	1,696.30 ₪
778	גבע	535,873.45	537,659.69	1,786.25	38.61	689.67 ₪
779	שפל	951,488.29	953,498.38	2,010.09	31.90	641.22 ₪

ציבורי לוח קומתי 2 - (0x0)00025487 - E5/6

סוג תעריף	סוג צריכה	קריאה קודמת	קריאה נוכחית	סה"כ צריכה בקוט"ש	מחיר לקוט"ש בא"ג	סה"כ לתשלום
פרטי חשבון עבור תאריכים:			30/04/22	01/04/22		
777	פסגה	333,931.02	337,080.69	3,149.67	46.64	1,469.01 ₪
778	גבע	217,110.66	218,317.90	1,207.24	38.61	466.12 ₪
779	שפל	477,024.53	480,442.75	3,418.23	31.90	1,090.41 ₪

ציבורי לוח קומתי 3 - (0x0)00025487 - E5/3

סוג תעריף	סוג צריכה	קריאה קודמת	קריאה נוכחית	סה"כ צריכה בקוט"ש	מחיר לקוט"ש בא"ג	סה"כ לתשלום
פרטי חשבון עבור תאריכים:			30/04/22	01/04/22		
777	פסגה	188,536.52	189,158.22	621.70	46.64	289.96 ₪
778	גבע	146,909.99	147,153.11	243.12	38.61	93.87 ₪
779	שפל	219,526.72	219,916.73	390.02	31.90	124.42 ₪

ציבורי לוח קומתי 5 - (0x0)00025487 - E5/1

סוג תעריף	סוג צריכה	קריאה קודמת	קריאה נוכחית	סה"כ צריכה בקוט"ש	מחיר לקוט"ש בא"ג	סה"כ לתשלום
פרטי חשבון עבור תאריכים:			30/04/22	01/04/22		
777	פסגה	314,841.91	318,300.64	3,458.73	46.64	1,613.15 ₪
778	גבע	159,898.42	161,123.80	1,225.37	38.61	473.12 ₪
779	שפל	362,806.80	365,664.07	2,857.27	31.90	911.47 ₪





ציבורי לוח מא גח 6 - EP-1 - (0x0)00025487

סוג תעריף	סוג צריכה	קריאה קודמת	קריאה נוכחית	סה"כ צריכה בקוט"ש	מחיר לקוט"ש בא"ג	סה"כ לתשלום
			30/04/22	01/04/22	פרטי חשבון עבור תאריכים:	
777	פסגה	11,351.18	11,351.17	-0.01	46.64	0.00 ₪
778	גבע	17,994.32	17,994.32	0.002	38.61	0.00 ₪
779	שפל	6,644.02	6,644.02	0.00	31.90	0.00 ₪

ציבורי אגף חדש 3/3 - 8 - (0x0)00025487

סוג תעריף	סוג צריכה	קריאה קודמת	קריאה נוכחית	סה"כ צריכה בקוט"ש	מחיר לקוט"ש בא"ג	סה"כ לתשלום
			30/04/22	01/04/22	פרטי חשבון עבור תאריכים:	
777	פסגה	267,186.49	269,629.96	2,443.47	46.64	1,139.64 ₪
778	גבע	139,755.80	140,612.48	856.68	38.61	330.76 ₪
779	שפל	223,127.56	224,805.60	1,678.04	31.90	535.29 ₪

סה"כ לדירה:

פסגה	גבע	שפל	סה"כ	שיא ביקוש
13,310.58	5,318.66	10,353.64	28,982.87	17.70
₪ 6,208.05	₪ 2,053.53	₪ 3,302.81	₪ 11,564.40	

סה"כ צריכה
סה"כ לתשלום

0.00 ₪	תשלום קבוע	
0.00 ₪	תשלום עבור גודל חיבור בKVA (0x0)	
11,564.40 ₪	סה"כ לתשלום	לא כולל מע"מ

התפלגות חיוב בש"ח לפי תעו"ז

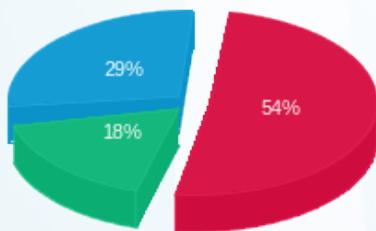

פסגה (6,208.05 ₪) ■
גבע (2,053.53 ₪) ■
שפל (3,302.81 ₪) ■

הסטוריית צריכה בקוט"ש

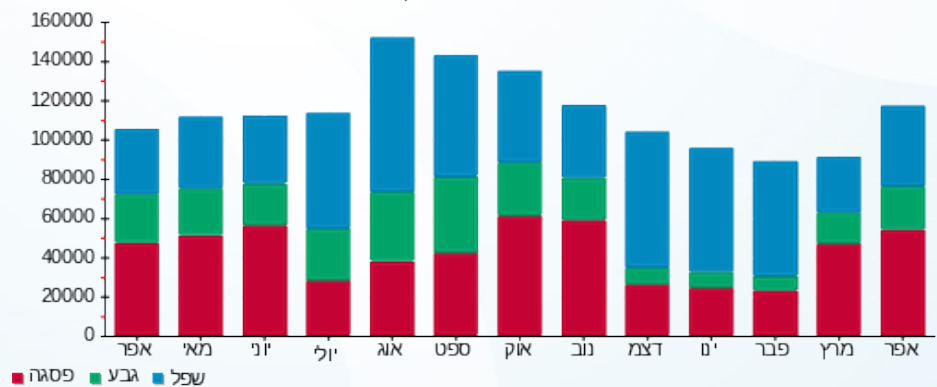



08/05/22

תאריך הפקה:

שם דייר: ציבורי שגאי 2

30/04/22

תאריך קריאה נוכחית:

שם אתר: קניון אבנת

01/04/22

תאריך קריאה קודמת:

לקוח/ה נכבד/ה, אנו מתכבדים להגיש את חישוב צריכת החשמל לתקופה 01/04/22 - 30/04/22:

לוח חיוני - 1 - (0x0)00025463

סוג תעריף	סוג צריכה	קריאה קודמת	קריאה נוכחית	סה"כ צריכה בקוט"ש	מחיר לקוט"ש בא"ג	סה"כ לתשלום
			30/04/22	01/04/22	פרטי חשבון עבור תאריכים:	
777	פסגה	2,548,195.88	2,576,073.00	27,877.12	46.64	13,001.89 ₪
778	גבע	1,278,312.84	1,289,438.13	11,125.29	38.61	4,295.47 ₪
779	שפל	2,144,693.76	2,163,434.91	18,741.15	31.90	5,978.43 ₪

לוח מא 1 - (0x0)15129217 - EP31

סוג תעריף	סוג צריכה	קריאה קודמת	קריאה נוכחית	סה"כ צריכה בקוט"ש	מחיר לקוט"ש בא"ג	סה"כ לתשלום
			30/04/22	01/04/22	פרטי חשבון עבור תאריכים:	
777	פסגה	11,896.50	11,896.50	0.00	46.64	0.00 ₪
778	גבע	5,275.35	5,275.35	0.00	38.61	0.00 ₪
779	שפל	21,034.15	21,034.15	0.00	31.90	0.00 ₪

לוח ציבורי 2 - (0x0)15129217 - E3-1

סוג תעריף	סוג צריכה	קריאה קודמת	קריאה נוכחית	סה"כ צריכה בקוט"ש	מחיר לקוט"ש בא"ג	סה"כ לתשלום
			30/04/22	01/04/22	פרטי חשבון עבור תאריכים:	
777	פסגה	1,786.70	1,804.20	17.50	46.64	8.16 ₪
778	גבע	798.50	799.60	1.10	38.61	0.42 ₪
779	שפל	2,527.80	2,531.80	4.00	31.90	1.28 ₪

לוח מא 8 - (0x0)15129217 - EP11

סוג תעריף	סוג צריכה	קריאה קודמת	קריאה נוכחית	סה"כ צריכה בקוט"ש	מחיר לקוט"ש בא"ג	סה"כ לתשלום
			30/04/22	01/04/22	פרטי חשבון עבור תאריכים:	
777	פסגה	46,545.60	47,542.20	996.60	46.64	464.81 ₪
778	גבע	18,641.20	18,998.20	357.00	38.61	137.84 ₪
779	שפל	29,264.00	29,439.20	175.20	31.90	55.89 ₪



לוח ציבורי 9 - (0x0)15129217 - E3-3

סוג תעריף	סוג צריכה	קריאה קודמת	קריאה נוכחית	סה"כ צריכה בקוט"ש	מחיר לקוט"ש בא"ג	סה"כ לתשלום
פרטי חשבון עבור תאריכים:						
777	פסגה	01/04/22	30/04/22	628.20	46.64	292.99 ₪
778	גבע	30,193.60	30,418.40	224.80	38.61	86.80 ₪
779	שפל	71,944.00	72,205.80	261.80	31.90	83.51 ₪

לוח ציבורי 10 - (0x0)15129217 - E3-5

סוג תעריף	סוג צריכה	קריאה קודמת	קריאה נוכחית	סה"כ צריכה בקוט"ש	מחיר לקוט"ש בא"ג	סה"כ לתשלום
פרטי חשבון עבור תאריכים:						
777	פסגה	01/04/22	30/04/22	1,090.40	46.64	508.56 ₪
778	גבע	39,199.20	39,806.40	607.20	38.61	234.44 ₪
779	שפל	96,833.60	98,397.40	1,563.80	31.90	498.85 ₪

לוח מא - 11 - (0x0)15129217

סוג תעריף	סוג צריכה	קריאה קודמת	קריאה נוכחית	סה"כ צריכה בקוט"ש	מחיר לקוט"ש בא"ג	סה"כ לתשלום
פרטי חשבון עבור תאריכים:						
777	פסגה	01/04/22	30/04/22	0.00	46.64	0.00 ₪
778	גבע	8.10	8.10	0.00	38.61	0.00 ₪
779	שפל	12.30	12.30	0.00	31.90	0.00 ₪

מא חדר חשמל - 12 - (0x0)15129217

סוג תעריף	סוג צריכה	קריאה קודמת	קריאה נוכחית	סה"כ צריכה בקוט"ש	מחיר לקוט"ש בא"ג	סה"כ לתשלום
פרטי חשבון עבור תאריכים:						
777	פסגה	01/04/22	30/04/22	0.00	46.64	0.00 ₪
778	גבע	0.00	0.00	0.00	38.61	0.00 ₪
779	שפל	0.00	0.00	0.00	31.90	0.00 ₪

מזרקה מים - 13 - (0x0)15129217

סוג תעריף	סוג צריכה	קריאה קודמת	קריאה נוכחית	סה"כ צריכה בקוט"ש	מחיר לקוט"ש בא"ג	סה"כ לתשלום
פרטי חשבון עבור תאריכים:						
777	פסגה	01/04/22	30/04/22	141.80	46.64	66.14 ₪
778	גבע	6,311.10	6,368.80	57.70	38.61	22.28 ₪
779	שפל	23,667.30	23,853.50	186.20	31.90	59.40 ₪





לוח מפורטים אויר צח - 14 - 15129217(0x0)

סה"כ לתשלום	מחיר לקוט"ש בא"ג	סה"כ צריכה בקוט"ש	קריאה נוכחית	קריאה קודמת	סוג צריכה	סוג תעריף
			30/04/22	01/04/22	פרטי חשבון עבור תאריכים:	
196.91 ₪	46.64	422.20	37,870.35	37,448.15	פסגה	777
34.30 ₪	38.61	88.85	16,097.35	16,008.50	גבע	778
28.98 ₪	31.90	90.85	23,040.90	22,950.05	שפל	779

סה"כ לדירה:

שיא ביקוש	סה"כ	שפל	גבע	פסגה	סה"כ צריכה
114.22	64,658.76	21,023.00	12,461.94	31,173.82	סה"כ לתשלום
	26,057.36 ₪	6,706.34 ₪	4,811.56 ₪	14,539.47 ₪	

0.00 ₪	תשלום קבוע	
0.00 ₪	תשלום עבור גודל חיבור בKVA (0x0)	
26,057.36 ₪	סה"כ לתשלום	לא כולל מע"מ

התפלגות חיוב בש"ח לפי תעו"ז

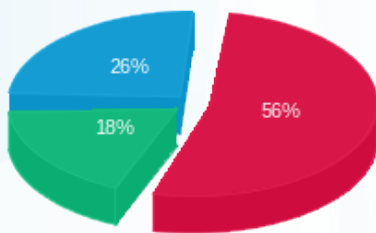

■ פסגה (14,539.47 ₪)
■ גבע (4,811.56 ₪)
■ שפל (6,706.34 ₪)

הסטוריית צריכה בקוט"ש

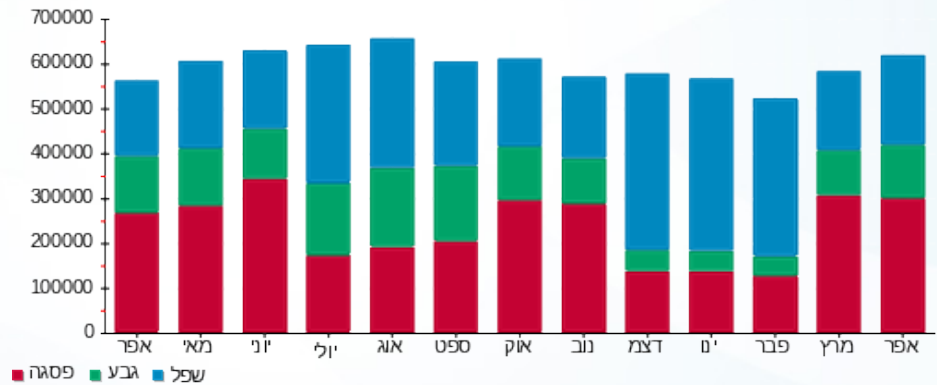



08/05/22

תאריך הפקה:

שם דייר: ציבורי שגאי 3

30/04/22

תאריך קריאה נוכחית:

שם אתר: קניון אבנת

01/04/22

תאריך קריאה קודמת:

לקוח/ה נכבד/ה, אנו מתכבדים להגיש את חישוב צריכת החשמל לתקופה 01/04/22 - 30/04/22:
לוח מא 1 - (0x0)15129239 - EP12

סוג תעריף	סוג צריכה	קריאה קודמת	קריאה נוכחית	סה"כ צריכה בקוט"ש	מחיר לקוט"ש בא"ג	סה"כ לתשלום
			30/04/22	01/04/22	פרטי חשבון עבור תאריכים:	
777	פסגה	0.00	0.00	0.00	46.64	0.00 ₪
778	גבע	0.00	0.00	0.00	38.61	0.00 ₪
779	שפל	1.20	1.20	0.00	31.90	0.00 ₪

לוח ציבורי 2 - (0x0)15129239 - E6-4

סוג תעריף	סוג צריכה	קריאה קודמת	קריאה נוכחית	סה"כ צריכה בקוט"ש	מחיר לקוט"ש בא"ג	סה"כ לתשלום
			30/04/22	01/04/22	פרטי חשבון עבור תאריכים:	
777	פסגה	44,698.20	45,765.60	1,067.40	46.64	497.84 ₪
778	גבע	19,517.80	19,885.00	367.20	38.61	141.78 ₪
779	שפל	55,229.20	55,462.40	233.20	31.90	74.39 ₪

לוח צרכנים 4 - (0x0)15129239 - EE3-1

סוג תעריף	סוג צריכה	קריאה קודמת	קריאה נוכחית	סה"כ צריכה בקוט"ש	מחיר לקוט"ש בא"ג	סה"כ לתשלום
			30/04/22	01/04/22	פרטי חשבון עבור תאריכים:	
777	פסגה	930,455.20	947,022.40	16,567.20	46.64	7,726.94 ₪
778	גבע	407,204.80	413,169.60	5,964.80	38.61	2,303.01 ₪
779	שפל	1,191,745.60	1,200,484.00	8,738.40	31.90	2,787.55 ₪

לוח מא 8 - (0x0)15129239 - EP22

סוג תעריף	סוג צריכה	קריאה קודמת	קריאה נוכחית	סה"כ צריכה בקוט"ש	מחיר לקוט"ש בא"ג	סה"כ לתשלום
			30/04/22	01/04/22	פרטי חשבון עבור תאריכים:	
777	פסגה	13,624.35	13,935.70	311.35	46.64	145.21 ₪
778	גבע	5,414.75	5,541.90	127.15	38.61	49.09 ₪
779	שפל	10,651.45	10,722.10	70.65	31.90	22.54 ₪



לוח מא 9 - (0x0)15129239 - EP21

סוג תעריף	סוג צריכה	קריאה קודמת	קריאה נוכחית	סה"כ צריכה בקוט"ש	מחיר לקוט"ש בא"ג	סה"כ לתשלום
			30/04/22	01/04/22	פרטי חשבון עבור תאריכים:	
777	פסגה	47,931.80	48,916.00	984.20	46.64	459.03 ₪
778	גבע	20,215.40	20,615.20	399.80	38.61	154.36 ₪
779	שפל	43,410.80	43,631.65	220.85	31.90	70.45 ₪

לוח מא 10 - (0x0)15129239 - EP37

סוג תעריף	סוג צריכה	קריאה קודמת	קריאה נוכחית	סה"כ צריכה בקוט"ש	מחיר לקוט"ש בא"ג	סה"כ לתשלום
			30/04/22	01/04/22	פרטי חשבון עבור תאריכים:	
777	פסגה	0.35	0.35	0.00	46.64	0.00 ₪
778	גבע	0.00	0.00	0.00	38.61	0.00 ₪
779	שפל	1.90	1.90	0.00	31.90	0.00 ₪

לוח מא 11 - (0x0)15129239

סוג תעריף	סוג צריכה	קריאה קודמת	קריאה נוכחית	סה"כ צריכה בקוט"ש	מחיר לקוט"ש בא"ג	סה"כ לתשלום
			30/04/22	01/04/22	פרטי חשבון עבור תאריכים:	
777	פסגה	0.00	0.00	0.00	46.64	0.00 ₪
778	גבע	0.00	0.00	0.00	38.61	0.00 ₪
779	שפל	0.30	0.30	0.00	31.90	0.00 ₪

מא חדר חשמל - 12 - (0x0)15129239

סוג תעריף	סוג צריכה	קריאה קודמת	קריאה נוכחית	סה"כ צריכה בקוט"ש	מחיר לקוט"ש בא"ג	סה"כ לתשלום
			30/04/22	01/04/22	פרטי חשבון עבור תאריכים:	
777	פסגה	0.00	0.00	0.00	46.64	0.00 ₪
778	גבע	0.00	0.00	0.00	38.61	0.00 ₪
779	שפל	0.60	0.60	0.00	31.90	0.00 ₪

מזרקה מים - 13 - (0x0)15129239

סוג תעריף	סוג צריכה	קריאה קודמת	קריאה נוכחית	סה"כ צריכה בקוט"ש	מחיר לקוט"ש בא"ג	סה"כ לתשלום
			30/04/22	01/04/22	פרטי חשבון עבור תאריכים:	
777	פסגה	0.00	0.00	0.00	46.64	0.00 ₪
778	גבע	0.00	0.00	0.00	38.61	0.00 ₪
779	שפל	0.60	0.60	0.00	31.90	0.00 ₪





לוח מפורטים אויר צח - 14 - 15129239(0x0)

סוג תעריף	סוג צריכה	קריאה קודמת	קריאה נוכחית	סה"כ צריכה בקוט"ש	מחיר לקוט"ש בא"ג	סה"כ לתשלום
		01/04/22	30/04/22			
777	פסגה	43,923.30	45,114.80	1,191.50	46.64	555.72 ₪
778	גבע	19,803.90	20,261.70	457.80	38.61	176.76 ₪
779	שפל	64,592.80	65,731.40	1,138.60	31.90	363.21 ₪

סה"כ לדירה:

פסגה	גבע	שפל	סה"כ	שיא ביקוש
20,121.65	7,316.75	10,401.70	37,840.10	63.59
₪ 9,384.74	₪ 2,825.00	₪ 3,318.14	₪ 15,527.88	

סה"כ צריכה
סה"כ לתשלום

₪ 0.00	תשלום קבוע	
₪ 0.00	תשלום עבור גודל חיבור בKVA (0x0)	
₪ 15,527.88	סה"כ לתשלום	לא כולל מע"מ

התפלגות חיוב בש"ח לפי תעו"ז

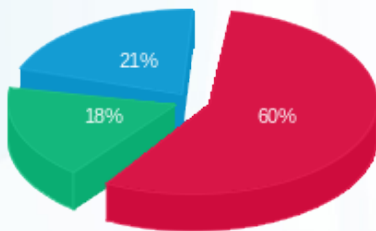

פסגה (₪ 9,384.74) 60%
גבע (₪ 2,825.00) 18%
שפל (₪ 3,318.14) 21%

הסטוריית צריכה בקוט"ש

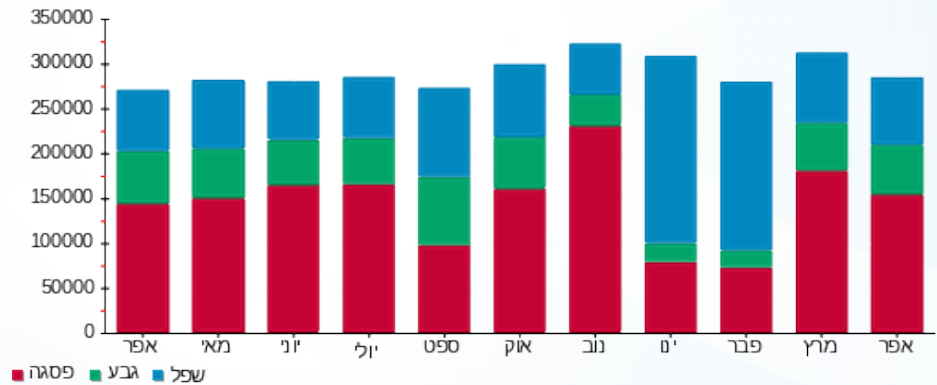



08/05/22

תאריך הפקה:

שם דייר: ציבורי שנאי 4+5

30/04/22

תאריך קריאה נוכחית:

שם אתר: קניון אבנת

01/04/22

תאריך קריאה קודמת:

לקוח/ה נכבד/ה, אנו מתכבדים להגיש את חישוב צריכת החשמל לתקופה 01/04/22 - 30/04/22:
ראשי שנאי 4 - 15 - (0x0)16226471

סוג תעריף	סוג צריכה	קריאה קודמת	קריאה נוכחית	סה"כ צריכה בקוט"ש	מחיר לקוט"ש בא"ג	סה"כ לתשלום
			30/04/22	01/04/22	פרטי חשבון עבור תאריכים:	
777	פסגה	4,904,249.10	5,061,876.80	157,627.70	46.64	73,517.56 ₪
778	גבע	2,403,776.00	2,469,707.20	65,931.20	38.61	25,456.04 ₪
779	שפל	1,983,793.90	2,008,992.30	25,198.40	31.90	8,038.29 ₪

מגדל קירור 1 - (0x0)18029704 - CT1

סוג תעריף	סוג צריכה	קריאה קודמת	קריאה נוכחית	סה"כ צריכה בקוט"ש	מחיר לקוט"ש בא"ג	סה"כ לתשלום
			30/04/22	01/04/22	פרטי חשבון עבור תאריכים:	
777	פסגה	158,587.40	165,827.20	-7,239.80	46.64	-3,376.64 ₪
778	גבע	79,738.80	82,887.20	-3,148.40	38.61	-1,215.60 ₪
779	שפל	73,650.60	74,823.40	-1,172.80	31.90	-374.12 ₪

מגדל קירור 2 - (0x0)18029704 - CT2

סוג תעריף	סוג צריכה	קריאה קודמת	קריאה נוכחית	סה"כ צריכה בקוט"ש	מחיר לקוט"ש בא"ג	סה"כ לתשלום
			30/04/22	01/04/22	פרטי חשבון עבור תאריכים:	
777	פסגה	135,992.10	141,842.80	-5,850.70	46.64	-2,728.77 ₪
778	גבע	68,356.40	71,358.40	-3,002.00	38.61	-1,159.07 ₪
779	שפל	74,212.70	75,751.10	-1,538.40	31.90	-490.75 ₪

מגדל קירור 5 - (0x0)18029704 - CT 10/1

סוג תעריף	סוג צריכה	קריאה קודמת	קריאה נוכחית	סה"כ צריכה בקוט"ש	מחיר לקוט"ש בא"ג	סה"כ לתשלום
			30/04/22	01/04/22	פרטי חשבון עבור תאריכים:	
777	פסגה	172,308.60	175,074.00	-2,765.40	46.64	-1,289.78 ₪
778	גבע	84,425.00	85,450.20	-1,025.20	38.61	-395.83 ₪
779	שפל	77,286.60	77,481.00	-194.40	31.90	-62.01 ₪





מגדלי קירור לוח משאבות - 14 - (0x0)18029704

סוג תעריף	סוג צריכה	קריאה קודמת	קריאה נוכחית	סה"כ צריכה בקוט"ש	מחיר לקוט"ש בא"ג	סה"כ לתשלום
פרטי חשבון עבור תאריכים:			30/04/22	01/04/22		
777	פסגה	1,855,387.20	1,927,451.20	-72,064.00	46.64	₪ -33,610.65
778	גבע	866,892.80	900,420.80	-33,528.00	38.61	₪ -12,945.16
779	שפל	1,200,524.80	1,216,803.20	-16,278.40	31.90	₪ -5,192.81

הזנה ללוח דיירים 1 - (0x0)81029270 - EE 5/7-2

סוג תעריף	סוג צריכה	קריאה קודמת	קריאה נוכחית	סה"כ צריכה בקוט"ש	מחיר לקוט"ש בא"ג	סה"כ לתשלום
פרטי חשבון עבור תאריכים:			30/04/22	01/04/22		
777	פסגה	3,172,327.42	3,199,758.05	-27,430.63	46.64	₪ -12,793.65
778	גבע	1,353,197.33	1,363,123.09	-9,925.75	38.61	₪ -3,832.33
779	שפל	1,812,800.08	1,821,002.20	-8,202.12	31.90	₪ -2,616.48

שנאי 5 - 1 - (0x0)81029731

סוג תעריף	סוג צריכה	קריאה קודמת	קריאה נוכחית	סה"כ צריכה בקוט"ש	מחיר לקוט"ש בא"ג	סה"כ לתשלום
פרטי חשבון עבור תאריכים:			30/04/22	01/04/22		
777	פסגה	11,389,601.20	11,445,865.60	56,264.40	46.64	₪ 26,241.72
778	גבע	5,198,462.49	5,222,178.46	23,715.97	38.61	₪ 9,156.74
779	שפל	7,135,195.73	7,151,042.94	15,847.21	31.90	₪ 5,055.26

סה"כ לדייר:

פסגה	גבע	שפל	סה"כ	שיא ביקוש
98,541.57	39,017.82	13,659.49	151,218.88	505.04
₪ 45,959.79	₪ 15,064.78	₪ 4,357.38	₪ 65,381.94	

סה"כ צריכה
סה"כ לתשלום

₪ 0.00	תשלום קבוע	
₪ 0.00	תשלום עבור גודל חיבור בKVA (0x0)	
₪ 65,381.94	סה"כ לתשלום	לא כולל מע"מ





התפלגות חיוב בש"ח לפי תעו"ז

הסטוריית צריכה בקוט"ש

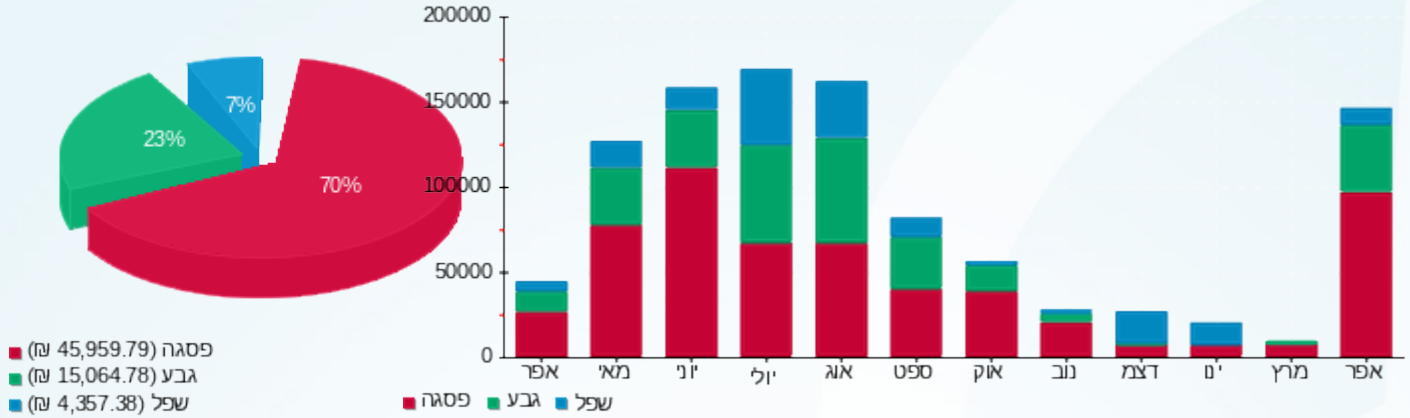



08/05/22

תאריך הפקה:

שם דייר: ציבורי שנאי 6

30/04/22

תאריך קריאה נוכחית:

שם אתר: קניון אבנת

01/04/22

תאריך קריאה קודמת:

לקוח/ה נכבד/ה, אנו מתכבדים להגיש את חישוב צריכת החשמל לתקופה 01/04/22 - 30/04/22:
לוח ציבורי 1 - (0x0)14155701 - E5-7-1

סוג תעריף	סוג צריכה	קריאה קודמת	קריאה נוכחית	סה"כ צריכה בקוט"ש	מחיר לקוט"ש בא"ג	סה"כ לתשלום
פרטי חשבון עבור תאריכים:						
777	פסגה	01/04/22	30/04/22	2,352.80	46.64	1,097.35 ₪
778	גבע	68,337.00	69,209.60	872.60	38.61	336.91 ₪
779	שפל	81,472.30	82,048.80	576.50	31.90	183.90 ₪

ראשי לוח גנרטור - 3 - (0x0)14155701

סוג תעריף	סוג צריכה	קריאה קודמת	קריאה נוכחית	סה"כ צריכה בקוט"ש	מחיר לקוט"ש בא"ג	סה"כ לתשלום
פרטי חשבון עבור תאריכים:						
777	פסגה	01/04/22	30/04/22	1,579.13	46.64	736.50 ₪
778	גבע	67,369.25	68,095.88	726.63	38.61	280.55 ₪
779	שפל	150,515.50	151,901.00	1,385.50	31.90	441.97 ₪

דרגנועים 2 - 2 - (0x0)15091164

סוג תעריף	סוג צריכה	קריאה קודמת	קריאה נוכחית	סה"כ צריכה בקוט"ש	מחיר לקוט"ש בא"ג	סה"כ לתשלום
פרטי חשבון עבור תאריכים:						
777	פסגה	01/04/22	30/04/22	1,192.60	46.64	556.23 ₪
778	גבע	27,400.50	28,071.90	671.40	38.61	259.23 ₪
779	שפל	36,865.30	37,280.00	414.70	31.90	132.29 ₪

דרגנועים 3 - 3 - (0x0)15091164

סוג תעריף	סוג צריכה	קריאה קודמת	קריאה נוכחית	סה"כ צריכה בקוט"ש	מחיר לקוט"ש בא"ג	סה"כ לתשלום
פרטי חשבון עבור תאריכים:						
777	פסגה	01/04/22	30/04/22	284.80	46.64	132.83 ₪
778	גבע	7,283.70	7,409.50	125.80	38.61	48.57 ₪
779	שפל	11,576.60	11,641.10	64.50	31.90	20.58 ₪





לוח ציבורי 4 - (0x0)15091164 - E5-7-2

סה"כ לתשלום	מחיר לקוט"ש בא"ג	סה"כ צריכה בקוט"ש	קריאה נוכחית	קריאה קודמת	סוג צריכה	סוג תעריף
			30/04/22	01/04/22	פרטי חשבון עבור תאריכים:	
495.69 ₪	46.64	1,062.80	213,455.60	212,392.80	פסגה	777
197.84 ₪	38.61	512.40	97,247.10	96,734.70	גבע	778
128.84 ₪	31.90	403.90	153,166.00	152,762.10	שפל	779

לוח חניון 3 - (0x0)16092245 - EPN1 F625

סה"כ לתשלום	מחיר לקוט"ש בא"ג	סה"כ צריכה בקוט"ש	קריאה נוכחית	קריאה קודמת	סוג צריכה	סוג תעריף
			30/04/22	01/04/22	פרטי חשבון עבור תאריכים:	
1,100.95 ₪	46.64	2,360.52	91,826.40	89,465.88	פסגה	777
540.77 ₪	38.61	1,400.60	58,407.80	57,007.20	גבע	778
1,099.52 ₪	31.90	3,446.76	286,056.60	282,609.84	שפל	779

סה"כ לדירה:

שיא ביקוש	סה"כ	שפל	גבע	פסגה	
18.41	19,433.93	6,291.86	4,309.43	8,832.65	סה"כ צריכה
	7,790.52 ₪	2,007.10 ₪	1,663.87 ₪	4,119.55 ₪	סה"כ לתשלום

0.00 ₪	תשלום קבוע	
0.00 ₪	תשלום עבור גודל חיבור ב-KVA (0x0)	
7,790.52 ₪	סה"כ לתשלום	לא כולל מע"מ

התפלגות חיוב בש"ח לפי תעו"ז

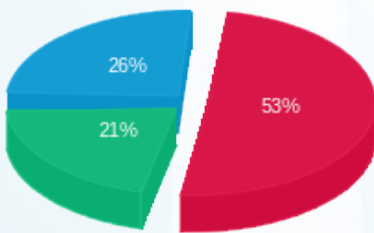

■ פסגה (4,119.55 ₪) 53%
■ גבע (1,663.87 ₪) 26%
■ שפל (2,007.10 ₪) 21%

הסטוריית צריכה בקוט"ש

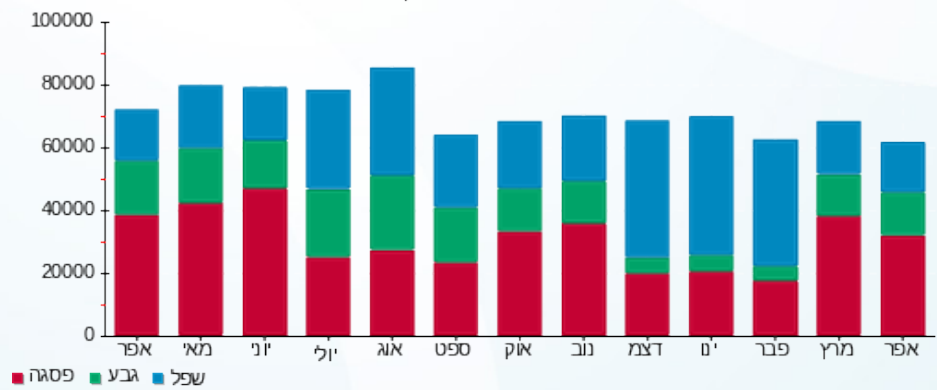



08/05/22 תאריך הפקה:
 30/04/22 תאריך קריאה נוכחית:
 01/04/22 תאריך קריאה קודמת:

שם דייר: ציבורי שגאי 8
שם אתר: קניון אבנת

לקוח/ה נכבד/ה, אנו מתכבדים להגיש את חישוב צריכת החשמל לתקופה 01/04/22 - 30/04/22:

205- אמור - 1 - 00013177

סוג תעריף	סוג צריכה	קריאה קודמת	קריאה נוכחית	סה"כ צריכה בקוט"ש	מחיר לקוט"ש בא"ג	סה"כ לתשלום
			30/04/22	01/04/22	פרטי חשבון עבור תאריכים:	
777	פסגה	128,920.93	130,072.57	-1,151.64	46.64	₪ -537.13
778	גבע	51,640.31	52,040.72	-400.41	38.61	₪ -154.60
779	שפל	82,791.16	83,582.01	-790.86	31.90	₪ -252.28

210- גויה - 2 - 00013177

סוג תעריף	סוג צריכה	קריאה קודמת	קריאה נוכחית	סה"כ צריכה בקוט"ש	מחיר לקוט"ש בא"ג	סה"כ לתשלום
			30/04/22	01/04/22	פרטי חשבון עבור תאריכים:	
777	פסגה	98,068.28	98,737.65	-669.38	46.64	₪ -312.20
778	גבע	34,058.60	34,249.98	-191.38	38.61	₪ -73.89
779	שפל	37,842.07	37,897.92	-55.84	31.90	₪ -17.81

002.4- סלקום - 3 - 00013177

סוג תעריף	סוג צריכה	קריאה קודמת	קריאה נוכחית	סה"כ צריכה בקוט"ש	מחיר לקוט"ש בא"ג	סה"כ לתשלום
			30/04/22	01/04/22	פרטי חשבון עבור תאריכים:	
777	פסגה	40,938.64	41,816.85	-878.21	46.64	₪ -409.60
778	גבע	21,397.88	21,761.55	-363.68	38.61	₪ -140.42
779	שפל	65,871.78	66,769.91	-898.13	31.90	₪ -286.50

209-הדור השלישי - 4 - 00013177

סוג תעריף	סוג צריכה	קריאה קודמת	קריאה נוכחית	סה"כ צריכה בקוט"ש	מחיר לקוט"ש בא"ג	סה"כ לתשלום
			30/04/22	01/04/22	פרטי חשבון עבור תאריכים:	
777	פסגה	190,624.42	191,777.06	-1,152.64	46.64	₪ -537.59
778	גבע	70,193.37	70,539.28	-345.91	38.61	₪ -133.56
779	שפל	81,408.18	81,623.97	-215.80	31.90	₪ -68.84



00013177 - 5 - תמנון - 264

סוג תעריף	סוג צריכה	קריאה קודמת	קריאה נוכחית	סה"כ צריכה בקוט"ש	מחיר לקוט"ש בא"ג	סה"כ לתשלום
פרטי חשבון עבור תאריכים:						
777	פסגה	01/04/22	30/04/22	-3,349.74	46.64	₪ -1,562.32
778	גבע	131,154.64	132,242.03	-1,087.39	38.61	₪ -419.84
779	שפל	160,042.23	160,537.19	-494.96	31.90	₪ -157.89

00013177 - 7 - סחוט - 155

סוג תעריף	סוג צריכה	קריאה קודמת	קריאה נוכחית	סה"כ צריכה בקוט"ש	מחיר לקוט"ש בא"ג	סה"כ לתשלום
פרטי חשבון עבור תאריכים:						
777	פסגה	01/04/22	30/04/22	-1,803.67	46.64	₪ -841.23
778	גבע	70,721.02	71,433.31	-712.29	38.61	₪ -275.01
779	שפל	177,751.99	179,042.16	-1,290.18	31.90	₪ -411.57

00013177 - 8 - אוינס - 8

סוג תעריף	סוג צריכה	קריאה קודמת	קריאה נוכחית	סה"כ צריכה בקוט"ש	מחיר לקוט"ש בא"ג	סה"כ לתשלום
פרטי חשבון עבור תאריכים:						
777	פסגה	01/04/22	30/04/22	-156.26	46.64	₪ -72.88
778	גבע	5,576.31	5,623.37	-47.05	38.61	₪ -18.17
779	שפל	8,299.13	8,354.04	-54.91	31.90	₪ -17.52

00023699 - 1 - רמי לי - 263

סוג תעריף	סוג צריכה	קריאה קודמת	קריאה נוכחית	סה"כ צריכה בקוט"ש	מחיר לקוט"ש בא"ג	סה"כ לתשלום
פרטי חשבון עבור תאריכים:						
777	פסגה	01/04/22	30/04/22	-139.99	46.64	₪ -65.29
778	גבע	98,939.25	98,982.43	-43.18	38.61	₪ -16.67
779	שפל	65,646.47	65,761.84	-115.37	31.90	₪ -36.80

00023699 - 3 - פלומר - 203

סוג תעריף	סוג צריכה	קריאה קודמת	קריאה נוכחית	סה"כ צריכה בקוט"ש	מחיר לקוט"ש בא"ג	סה"כ לתשלום
פרטי חשבון עבור תאריכים:						
777	פסגה	01/04/22	30/04/22	-837.35	46.64	₪ -390.54
778	גבע	141,109.70	141,386.13	-276.42	38.61	₪ -106.73
779	שפל	75,740.12	75,966.01	-225.89	31.90	₪ -72.06





202-פלי פוט - 4 - 00023699

סוג תעריף	סוג צריכה	קריאה קודמת	קריאה נוכחית	סה"כ צריכה בקוט"ש	מחיר לקוט"ש בא"ג	סה"כ לתשלום
פרטי חשבון עבור תאריכים:			30/04/22	01/04/22		
777	פסגה	280,970.55	282,058.98	-1,088.42	46.64	₪ -507.64
778	גבע	140,602.70	140,916.48	-313.79	38.61	₪ -121.15
779	שפל	107,486.16	107,581.32	-95.16	31.90	₪ -30.36

212-אירוקה - 6 - 00023699

סוג תעריף	סוג צריכה	קריאה קודמת	קריאה נוכחית	סה"כ צריכה בקוט"ש	מחיר לקוט"ש בא"ג	סה"כ לתשלום
פרטי חשבון עבור תאריכים:			30/04/22	01/04/22		
777	פסגה	333,540.80	333,778.73	-237.93	46.64	₪ -110.97
778	גבע	216,649.66	216,689.48	-39.82	38.61	₪ -15.37
779	שפל	139,921.05	139,984.27	-63.22	31.90	₪ -20.17

204-נעלי גוזף - 7 - 00023699

סוג תעריף	סוג צריכה	קריאה קודמת	קריאה נוכחית	סה"כ צריכה בקוט"ש	מחיר לקוט"ש בא"ג	סה"כ לתשלום
פרטי חשבון עבור תאריכים:			30/04/22	01/04/22		
777	פסגה	268,790.97	269,645.70	-854.73	46.64	₪ -398.65
778	גבע	143,654.25	143,934.42	-280.17	38.61	₪ -108.17
779	שפל	84,390.44	84,601.17	-210.72	31.90	₪ -67.22

211-סבון של פעם - 8 - 00023699

סוג תעריף	סוג צריכה	קריאה קודמת	קריאה נוכחית	סה"כ צריכה בקוט"ש	מחיר לקוט"ש בא"ג	סה"כ לתשלום
פרטי חשבון עבור תאריכים:			30/04/22	01/04/22		
777	פסגה	239,336.33	239,851.66	-515.33	46.64	₪ -240.35
778	גבע	118,068.05	118,220.29	-152.23	38.61	₪ -58.78
779	שפל	90,268.55	90,444.75	-176.20	31.90	₪ -56.21

245.1-מקדונלדס - מחסן - 1 - 00023702

סוג תעריף	סוג צריכה	קריאה קודמת	קריאה נוכחית	סה"כ צריכה בקוט"ש	מחיר לקוט"ש בא"ג	סה"כ לתשלום
פרטי חשבון עבור תאריכים:			30/04/22	01/04/22		
777	פסגה	93,241.26	94,146.17	-904.91	46.64	₪ -422.05
778	גבע	75,791.13	76,163.99	-372.86	38.61	₪ -143.96
779	שפל	142,380.67	143,322.54	-941.88	31.90	₪ -300.46





235.2 - מחסן גלידה בש - 2 - 00023702

סוג תעריף	סוג צריכה	קריאה קודמת	קריאה נוכחית	סה"כ צריכה בקוט"ש	מחיר לקוט"ש בא"ג	סה"כ לתשלום
פרטי חשבון עבור תאריכים:						
777	פסגה	01/04/22	30/04/22	-118.37	46.64	₪ -55.21
778	גבע	6,968.21	7,018.32	-50.11	38.61	₪ -19.35
779	שפל	18,703.03	18,837.19	-134.16	31.90	₪ -42.80

001-פלאפון אנטנות - 3 - 00023702

סוג תעריף	סוג צריכה	קריאה קודמת	קריאה נוכחית	סה"כ צריכה בקוט"ש	מחיר לקוט"ש בא"ג	סה"כ לתשלום
פרטי חשבון עבור תאריכים:						
777	פסגה	01/04/22	30/04/22	-2,477.85	46.64	₪ -1,155.67
778	גבע	157,966.21	159,025.55	-1,059.35	38.61	₪ -409.01
779	שפל	411,649.61	414,052.36	-2,402.75	31.90	₪ -766.48

8.2-פרטנר אנטנות - 4 - 00023702

סוג תעריף	סוג צריכה	קריאה קודמת	קריאה נוכחית	סה"כ צריכה בקוט"ש	מחיר לקוט"ש בא"ג	סה"כ לתשלום
פרטי חשבון עבור תאריכים:						
777	פסגה	01/04/22	30/04/22	-2,587.20	46.64	₪ -1,206.67
778	גבע	93,967.76	94,986.72	-1,018.97	38.61	₪ -393.42
779	שפל	222,293.46	224,745.19	-2,451.73	31.90	₪ -782.10

164-מגנוליה - 5 - 00023702

סוג תעריף	סוג צריכה	קריאה קודמת	קריאה נוכחית	סה"כ צריכה בקוט"ש	מחיר לקוט"ש בא"ג	סה"כ לתשלום
פרטי חשבון עבור תאריכים:						
777	פסגה	01/04/22	30/04/22	-214.28	46.64	₪ -99.94
778	גבע	32,238.16	32,330.01	-91.85	38.61	₪ -35.46
779	שפל	38,213.66	38,458.51	-244.85	31.90	₪ -78.11

235.1-עולם הממתקים -מחסן - 6 - 00023702

סוג תעריף	סוג צריכה	קריאה קודמת	קריאה נוכחית	סה"כ צריכה בקוט"ש	מחיר לקוט"ש בא"ג	סה"כ לתשלום
פרטי חשבון עבור תאריכים:						
777	פסגה	01/04/22	30/04/22	-103.12	46.64	₪ -48.09
778	גבע	11,229.44	11,268.55	-39.11	38.61	₪ -15.10
779	שפל	24,074.93	24,172.27	-97.34	31.90	₪ -31.05





00023702 - 7 - מחסן רולדין - 249.1

סה"כ לתשלום	מחיר לקוט"ש בא"ג	סה"כ צריכה בקוט"ש	קריאה נוכחית	קריאה קודמת	סוג צריכה	סוג תעריף
			30/04/22	01/04/22	פרטי חשבון עבור תאריכים:	
₪ -254.53	46.64	-545.74	70,112.22	69,566.48	פסגה	777
₪ -82.36	38.61	-213.30	58,219.79	58,006.49	גבע	778
₪ -174.35	31.90	-546.55	105,237.05	104,690.50	שפל	779

00023702 - 8 - מחסן - 155.1

סה"כ לתשלום	מחיר לקוט"ש בא"ג	סה"כ צריכה בקוט"ש	קריאה נוכחית	קריאה קודמת	סוג צריכה	סוג תעריף
			30/04/22	01/04/22	פרטי חשבון עבור תאריכים:	
₪ -135.80	46.64	-291.16	38,089.46	37,798.30	פסגה	777
₪ -47.64	38.61	-123.38	25,396.30	25,272.92	גבע	778
₪ -104.84	31.90	-328.66	62,867.62	62,538.95	שפל	779

00024307 - 6 - מחסן סחוט - 265.1

סה"כ לתשלום	מחיר לקוט"ש בא"ג	סה"כ צריכה בקוט"ש	קריאה נוכחית	קריאה קודמת	סוג צריכה	סוג תעריף
			30/04/22	01/04/22	פרטי חשבון עבור תאריכים:	
₪ -222.69	46.64	-477.47	59,705.13	59,227.65	פסגה	777
₪ -76.17	38.61	-197.28	40,554.06	40,356.78	גבע	778
₪ -168.40	31.90	-527.90	92,916.17	92,388.27	שפל	779

00024307 - 7 - תכשיטי דניאל - 160

סה"כ לתשלום	מחיר לקוט"ש בא"ג	סה"כ צריכה בקוט"ש	קריאה נוכחית	קריאה קודמת	סוג צריכה	סוג תעריף
			30/04/22	01/04/22	פרטי חשבון עבור תאריכים:	
₪ -58.22	46.64	-124.83	22,072.44	21,947.61	פסגה	777
₪ -15.13	38.61	-39.19	18,027.93	17,988.74	גבע	778
₪ -7.25	31.90	-22.72	19,293.44	19,270.72	שפל	779

00024307 - 8 - סלקום אנטנות - 002.2

סה"כ לתשלום	מחיר לקוט"ש בא"ג	סה"כ צריכה בקוט"ש	קריאה נוכחית	קריאה קודמת	סוג צריכה	סוג תעריף
			30/04/22	01/04/22	פרטי חשבון עבור תאריכים:	
₪ -746.96	46.64	-1,601.53	239,249.97	237,648.43	פסגה	777
₪ -251.92	38.61	-652.47	191,197.03	190,544.55	גבע	778
₪ -530.50	31.90	-1,663.01	382,848.53	381,185.53	שפל	779





00024326 - 1 - 200-וולטטריט - 1

סוג תעריף	סוג צריכה	קריאה קודמת	קריאה נוכחית	סה"כ צריכה בקוט"ש	מחיר לקוט"ש בא"ג	סה"כ לתשלום
פרטי חשבון עבור תאריכים:						
777	פסגה	01/04/22	30/04/22	0.00	46.64	0.00 ₪
778	גבע	265,092.13	265,092.13	0.00	38.61	0.00 ₪
779	שפל	200,919.43	200,919.43	0.00	31.90	0.00 ₪

00024326 - 2 - 004-קידום לחמן - 2

סוג תעריף	סוג צריכה	קריאה קודמת	קריאה נוכחית	סה"כ צריכה בקוט"ש	מחיר לקוט"ש בא"ג	סה"כ לתשלום
פרטי חשבון עבור תאריכים:						
777	פסגה	01/04/22	30/04/22	0.00	46.64	0.00 ₪
778	גבע	103,765.88	103,765.88	0.00	38.61	0.00 ₪
779	שפל	98,413.37	98,413.37	0.00	31.90	0.00 ₪

00024326 - 4 - 003-אתי פולישוק - 4

סוג תעריף	סוג צריכה	קריאה קודמת	קריאה נוכחית	סה"כ צריכה בקוט"ש	מחיר לקוט"ש בא"ג	סה"כ לתשלום
פרטי חשבון עבור תאריכים:						
777	פסגה	01/04/22	30/04/22	-137.54	46.64	-64.15 ₪
778	גבע	38,184.03	38,253.32	-69.29	38.61	-26.75 ₪
779	שפל	14,941.10	14,944.43	-3.33	31.90	-1.06 ₪

00024326 - 7 - 105-דיסקרט - 7

סוג תעריף	סוג צריכה	קריאה קודמת	קריאה נוכחית	סה"כ צריכה בקוט"ש	מחיר לקוט"ש בא"ג	סה"כ לתשלום
פרטי חשבון עבור תאריכים:						
777	פסגה	01/04/22	30/04/22	-1,034.14	46.64	-482.32 ₪
778	גבע	22,664.52	22,932.80	-268.28	38.61	-103.58 ₪
779	שפל	36,725.72	36,859.91	-134.20	31.90	-42.81 ₪

00024326 - 8 - נטורפיל - 8

סוג תעריף	סוג צריכה	קריאה קודמת	קריאה נוכחית	סה"כ צריכה בקוט"ש	מחיר לקוט"ש בא"ג	סה"כ לתשלום
פרטי חשבון עבור תאריכים:						
777	פסגה	01/04/22	30/04/22	-28.61	46.64	-13.35 ₪
778	גבע	25,364.23	25,376.79	-12.56	38.61	-4.85 ₪
779	שפל	35,558.75	35,592.47	-33.72	31.90	-10.76 ₪



158-ריגושים - 2 - 16048039

סוג תעריף	סוג צריכה	קריאה קודמת	קריאה נוכחית	סה"כ צריכה בקוט"ש	מחיר לקוט"ש בא"ג	סה"כ לתשלום
פרטי חשבון עבור תאריכים:						
777	פסגה	01/04/22	30/04/22	-1,236.70	46.64	₪ -576.80
778	גבע	14,387.80	14,819.10	-431.30	38.61	₪ -166.52
779	שפל	19,303.10	19,457.10	-154.00	31.90	₪ -49.13

פנוי 12 - 167.1 רכזת מירס 24803-03 - 3 - 16048039

סוג תעריף	סוג צריכה	קריאה קודמת	קריאה נוכחית	סה"כ צריכה בקוט"ש	מחיר לקוט"ש בא"ג	סה"כ לתשלום
פרטי חשבון עבור תאריכים:						
777	פסגה	01/04/22	30/04/22	-1,069.90	46.64	₪ -499.00
778	גבע	6,200.95	6,593.15	-392.20	38.61	₪ -151.43
779	שפל	7,032.30	7,248.35	-216.05	31.90	₪ -68.92

שנאי 8 - 1 - 81011724

סוג תעריף	סוג צריכה	קריאה קודמת	קריאה נוכחית	סה"כ צריכה בקוט"ש	מחיר לקוט"ש בא"ג	סה"כ לתשלום
פרטי חשבון עבור תאריכים:						
777	פסגה	01/04/22	30/04/22	87,389.52	46.64	₪ 40,758.47
778	גבע	3,824,120.86	3,859,477.30	35,356.44	38.61	₪ 13,651.12
779	שפל	6,275,669.56	6,312,510.39	36,840.83	31.90	₪ 11,752.23

קסטרו - 3 - 81011724

סוג תעריף	סוג צריכה	קריאה קודמת	קריאה נוכחית	סה"כ צריכה בקוט"ש	מחיר לקוט"ש בא"ג	סה"כ לתשלום
פרטי חשבון עבור תאריכים:						
777	פסגה	01/04/22	30/04/22	-8,965.11	46.64	₪ -4,181.33
778	גבע	236,305.28	239,817.52	-3,512.25	38.61	₪ -1,356.08
779	שפל	297,272.28	299,403.99	-2,131.71	31.90	₪ -680.02

267-שייפ - 4 - 81011724

סוג תעריף	סוג צריכה	קריאה קודמת	קריאה נוכחית	סה"כ צריכה בקוט"ש	מחיר לקוט"ש בא"ג	סה"כ לתשלום
פרטי חשבון עבור תאריכים:						
777	פסגה	01/04/22	30/04/22	-21,698.85	46.64	₪ -10,120.34
778	גבע	765,014.46	774,085.76	-9,071.30	38.61	₪ -3,502.43
779	שפל	1,435,853.72	1,449,025.39	-13,171.67	31.90	₪ -4,201.76





267.4-שייפ מפוח עשן - 5 - 81011724

סוג תעריף	סוג צריכה	קריאה קודמת	קריאה נוכחית	סה"כ צריכה בקוט"ש	מחיר לקוט"ש בא"ג	סה"כ לתשלום
פרטי חשבון עבור תאריכים:						
777	פסגה	01/04/22	30/04/22	0.00	46.64	108.57
778	גבע	64.92	64.92	0.00	38.61	108.57
779	שפל	195.70	195.70	0.00	31.90	108.57

309.1-טבע נאות - 1 - 81018444

סוג תעריף	סוג צריכה	קריאה קודמת	קריאה נוכחית	סה"כ צריכה בקוט"ש	מחיר לקוט"ש בא"ג	סה"כ לתשלום
פרטי חשבון עבור תאריכים:						
777	פסגה	01/04/22	30/04/22	-611.20	46.64	91,910.30
778	גבע	33,326.20	33,513.50	-187.30	38.61	91,299.10
779	שפל	37,372.90	37,468.70	-95.80	31.90	91,299.10

309.2-מילנו בנ"ס - 2 - 81018444

סוג תעריף	סוג צריכה	קריאה קודמת	קריאה נוכחית	סה"כ צריכה בקוט"ש	מחיר לקוט"ש בא"ג	סה"כ לתשלום
פרטי חשבון עבור תאריכים:						
777	פסגה	01/04/22	30/04/22	-309.40	46.64	124,290.10
778	גבע	43,674.80	43,805.00	-130.20	38.61	124,290.10
779	שפל	47,401.20	47,498.20	-97.00	31.90	124,290.10

310 אקססורייז - 3 - 81018444

סוג תעריף	סוג צריכה	קריאה קודמת	קריאה נוכחית	סה"כ צריכה בקוט"ש	מחיר לקוט"ש בא"ג	סה"כ לתשלום
פרטי חשבון עבור תאריכים:						
777	פסגה	01/04/22	30/04/22	-1,088.60	46.64	179,279.30
778	גבע	72,091.60	72,566.30	-474.70	38.61	179,279.30
779	שפל	112,588.90	113,160.10	-571.20	31.90	179,279.30

346.1-מחסן פוקצריה - 5 - 81018444

סוג תעריף	סוג צריכה	קריאה קודמת	קריאה נוכחית	סה"כ צריכה בקוט"ש	מחיר לקוט"ש בא"ג	סה"כ לתשלום
פרטי חשבון עבור תאריכים:						
777	פסגה	01/04/22	30/04/22	-1,066.70	46.64	119,249.60
778	גבע	62,841.20	63,321.70	-480.50	38.61	119,249.60
779	שפל	175,013.50	176,077.50	-1,064.00	31.90	119,249.60



345 - דוכן ממתקים סוויטר ק. 6 - 6 - 81018444

סוג תעריף	סוג צריכה	קריאה קודמת	קריאה נוכחית	סה"כ צריכה בקוט"ש	מחיר לקוט"ש בא"ג	סה"כ לתשלום
פרטי חשבון עבור תאריכים:						
777	פסגה	01/04/22	30/04/22	-341.50	46.64	159.28 ₪
778	גבע	21,651.25	21,797.50	-146.25	38.61	56.47 ₪
779	שפל	60,093.15	60,341.70	-248.55	31.90	79.29 ₪

302 - מגה ספורט - 7 - 81018444

סוג תעריף	סוג צריכה	קריאה קודמת	קריאה נוכחית	סה"כ צריכה בקוט"ש	מחיר לקוט"ש בא"ג	סה"כ לתשלום
פרטי חשבון עבור תאריכים:						
777	פסגה	01/04/22	30/04/22	-1,816.10	46.64	847.03 ₪
778	גבע	88,957.80	89,592.00	-634.20	38.61	244.86 ₪
779	שפל	90,648.50	90,950.00	-301.50	31.90	96.18 ₪

346 - דוכן פוקצריה - 8 - 81018444

סוג תעריף	סוג צריכה	קריאה קודמת	קריאה נוכחית	סה"כ צריכה בקוט"ש	מחיר לקוט"ש בא"ג	סה"כ לתשלום
פרטי חשבון עבור תאריכים:						
777	פסגה	01/04/22	30/04/22	-1,356.00	46.64	632.44 ₪
778	גבע	56,979.95	57,511.40	-531.45	38.61	205.19 ₪
779	שפל	83,923.65	84,367.75	-444.10	31.90	141.67 ₪

303.2 מאניה - 1 - 81034859

סוג תעריף	סוג צריכה	קריאה קודמת	קריאה נוכחית	סה"כ צריכה בקוט"ש	מחיר לקוט"ש בא"ג	סה"כ לתשלום
פרטי חשבון עבור תאריכים:						
777	פסגה	01/04/22	30/04/22	0.00	46.64	0.00 ₪
778	גבע	16,623.80	16,623.80	0.00	38.61	0.00 ₪
779	שפל	23,897.70	23,897.70	0.00	31.90	0.00 ₪

304.2 בילבונג - 2 - 81034859

סוג תעריף	סוג צריכה	קריאה קודמת	קריאה נוכחית	סה"כ צריכה בקוט"ש	מחיר לקוט"ש בא"ג	סה"כ לתשלום
פרטי חשבון עבור תאריכים:						
777	פסגה	01/04/22	30/04/22	-625.30	46.64	291.64 ₪
778	גבע	46,752.70	46,989.40	-236.70	38.61	91.39 ₪
779	שפל	72,895.00	73,091.30	-196.30	31.90	62.62 ₪



303.1 פנדורה - 3 - 81034859

סוג תעריף	סוג צריכה	קריאה קודמת	קריאה נוכחית	סה"כ צריכה בקוט"ש	מחיר לקוט"ש בא"ג	סה"כ לתשלום
פרטי חשבון עבור תאריכים:						
		01/04/22	30/04/22			
777	פסגה	109,255.40	109,899.70	-644.30	46.64	₪ -300.50
778	גבע	43,490.60	43,732.30	-241.70	38.61	₪ -93.32
779	שפל	56,018.30	56,160.20	-141.90	31.90	₪ -45.27

304.1 ליקריש - 4 - 81034859

סוג תעריף	סוג צריכה	קריאה קודמת	קריאה נוכחית	סה"כ צריכה בקוט"ש	מחיר לקוט"ש בא"ג	סה"כ לתשלום
פרטי חשבון עבור תאריכים:						
		01/04/22	30/04/22			
777	פסגה	185,955.10	186,957.70	-1,002.60	46.64	₪ -467.61
778	גבע	70,249.10	70,665.20	-416.10	38.61	₪ -160.66
779	שפל	107,462.20	108,059.50	-597.30	31.90	₪ -190.54

305 פיקס - 5 - 81034859

סוג תעריף	סוג צריכה	קריאה קודמת	קריאה נוכחית	סה"כ צריכה בקוט"ש	מחיר לקוט"ש בא"ג	סה"כ לתשלום
פרטי חשבון עבור תאריכים:						
		01/04/22	30/04/22			
777	פסגה	87,512.20	88,133.70	-621.50	46.64	₪ -289.87
778	גבע	33,526.50	33,791.70	-265.20	38.61	₪ -102.39
779	שפל	46,425.60	46,657.50	-231.90	31.90	₪ -73.98

306 רזן חן - 6 - 81034859

סוג תעריף	סוג צריכה	קריאה קודמת	קריאה נוכחית	סה"כ צריכה בקוט"ש	מחיר לקוט"ש בא"ג	סה"כ לתשלום
פרטי חשבון עבור תאריכים:						
		01/04/22	30/04/22			
777	פסגה	105,331.90	106,367.50	-1,035.60	46.64	₪ -483.00
778	גבע	40,057.00	40,402.10	-345.10	38.61	₪ -133.24
779	שפל	57,315.30	57,473.70	-158.40	31.90	₪ -50.53

307 וינס קמוטו - 7 - 81034859

סוג תעריף	סוג צריכה	קריאה קודמת	קריאה נוכחית	סה"כ צריכה בקוט"ש	מחיר לקוט"ש בא"ג	סה"כ לתשלום
פרטי חשבון עבור תאריכים:						
		01/04/22	30/04/22			
777	פסגה	110,284.10	111,002.80	-718.70	46.64	₪ -335.20
778	גבע	41,743.20	41,985.90	-242.70	38.61	₪ -93.71
779	שפל	50,774.20	50,863.90	-89.70	31.90	₪ -28.61



308 פרופיל - 8 - 81034859

סה"כ לתשלום	מחיר לקוט"ש בא"ג	סה"כ צריכה בקוט"ש	קריאה נוכחית	קריאה קודמת	סוג צריכה	סוג תעריף
			30/04/22	01/04/22	פרטי חשבון עבור תאריכים:	
₪ -380.68	46.64	-816.20	119,043.60	118,227.40	פסגה	777
₪ -99.00	38.61	-256.40	44,521.30	44,264.90	גבע	778
₪ -71.62	31.90	-224.50	62,947.80	62,723.30	שפל	779

סה"כ לדייר:

שיא ביקוש	סה"כ	שפל	גבע	פסגה	
277.71	30,267.61	2,485.21	8,899.19	18,883.22	סה"כ צריכה
	₪ 13,035.89	₪ 792.78	₪ 3,435.98	₪ 8,807.13	סה"כ לתשלום

₪ 0.00	תשלום קבוע	
₪ 13,035.89	סה"כ לתשלום	לא כולל מע"מ





08/05/22

תאריך הפקה:

שם דייר: ציבורי שגאי 9

30/04/22

תאריך קריאה נוכחית:

שם אתר: קניון אבנת

01/04/22

תאריך קריאה קודמת:

לקוח/ה נכבד/ה, אנו מתכבדים להגיש את חישוב צריכת החשמל לתקופה 01/04/22 - 30/04/22:
לוח 3 - 3 (0x0)15129205 - EP

סוג תעריף	סוג צריכה	קריאה קודמת	קריאה נוכחית	סה"כ צריכה בקוט"ש	מחיר לקוט"ש בא"ג	סה"כ לתשלום
			30/04/22	01/04/22	פרטי חשבון עבור תאריכים:	
777	פסגה	0.00	0.00	0.00	46.64	0.00 ₪
778	גבע	0.00	0.00	0.00	38.61	0.00 ₪
779	שפל	0.00	0.00	0.00	31.90	0.00 ₪

לוח חיוני - 4 - (0x0)15129205

סוג תעריף	סוג צריכה	קריאה קודמת	קריאה נוכחית	סה"כ צריכה בקוט"ש	מחיר לקוט"ש בא"ג	סה"כ לתשלום
			30/04/22	01/04/22	פרטי חשבון עבור תאריכים:	
777	פסגה	948,453.12	960,454.40	12,001.28	46.64	5,597.40 ₪
778	גבע	420,403.20	425,966.08	5,562.88	38.61	2,147.83 ₪
779	שפל	1,083,955.20	1,093,249.28	9,294.08	31.90	2,964.81 ₪

ראשי 5 - (0x0)15129205 - F10-F21

סוג תעריף	סוג צריכה	קריאה קודמת	קריאה נוכחית	סה"כ צריכה בקוט"ש	מחיר לקוט"ש בא"ג	סה"כ לתשלום
			30/04/22	01/04/22	פרטי חשבון עבור תאריכים:	
777	פסגה	248.00	250.10	2.10	46.64	0.98 ₪
778	גבע	64.50	64.50	0.00	38.61	0.00 ₪
779	שפל	128.30	128.30	0.00	31.90	0.00 ₪

לוח ציבורי 2/5 - 6 - (0x0)15129205

סוג תעריף	סוג צריכה	קריאה קודמת	קריאה נוכחית	סה"כ צריכה בקוט"ש	מחיר לקוט"ש בא"ג	סה"כ לתשלום
			30/04/22	01/04/22	פרטי חשבון עבור תאריכים:	
777	פסגה	95,668.80	96,713.80	1,045.00	46.64	487.39 ₪
778	גבע	39,775.60	40,304.00	528.40	38.61	204.02 ₪
779	שפל	86,416.80	87,049.60	632.80	31.90	201.86 ₪





לוח ציבורי 2/1 - 7 - (0x0)15129205

סוג תעריף	סוג צריכה	קריאה קודמת	קריאה נוכחית	סה"כ צריכה בקוט"ש	מחיר לקוט"ש בא"ג	סה"כ לתשלום
פרטי חשבון עבור תאריכים:						
777	פסגה	01/04/22	30/04/22	9,795.30	46.64	4,568.53 ₪
778	גבע	226,253.10	230,851.70	4,598.60	38.61	1,775.52 ₪
779	שפל	788,228.00	798,330.80	10,102.80	31.90	3,222.79 ₪

לוח ציבורי 2/3 - 8 - (0x0)15129205

סוג תעריף	סוג צריכה	קריאה קודמת	קריאה נוכחית	סה"כ צריכה בקוט"ש	מחיר לקוט"ש בא"ג	סה"כ לתשלום
פרטי חשבון עבור תאריכים:						
777	פסגה	01/04/22	30/04/22	2,003.00	46.64	934.20 ₪
778	גבע	49,325.80	50,334.80	1,009.00	38.61	389.57 ₪
779	שפל	121,240.60	122,741.00	1,500.40	31.90	478.63 ₪

לוח 36 - 9 - (0x0)15129205

סוג תעריף	סוג צריכה	קריאה קודמת	קריאה נוכחית	סה"כ צריכה בקוט"ש	מחיר לקוט"ש בא"ג	סה"כ לתשלום
פרטי חשבון עבור תאריכים:						
777	פסגה	01/04/22	30/04/22	852.70	46.64	397.70 ₪
778	גבע	28,652.75	29,061.15	408.40	38.61	157.68 ₪
779	שפל	37,151.40	37,275.30	123.90	31.90	39.52 ₪

לוח 35 - 10 - (0x0)15129205

סוג תעריף	סוג צריכה	קריאה קודמת	קריאה נוכחית	סה"כ צריכה בקוט"ש	מחיר לקוט"ש בא"ג	סה"כ לתשלום
פרטי חשבון עבור תאריכים:						
777	פסגה	01/04/22	30/04/22	0.00	46.64	0.00 ₪
778	גבע	23,465.80	23,465.80	0.00	38.61	0.00 ₪
779	שפל	34,180.95	34,180.95	0.00	31.90	0.00 ₪

לוח ציבורי 2-7 - 11 - (0x0)15129205

סוג תעריף	סוג צריכה	קריאה קודמת	קריאה נוכחית	סה"כ צריכה בקוט"ש	מחיר לקוט"ש בא"ג	סה"כ לתשלום
פרטי חשבון עבור תאריכים:						
777	פסגה	01/04/22	30/04/22	1,631.10	46.64	760.75 ₪
778	גבע	73,508.00	74,308.40	800.40	38.61	309.03 ₪
779	שפל	173,800.00	174,560.80	760.80	31.90	242.70 ₪





לוח 02 - 12 - 15129205(0x0)

סה"כ לתשלום	מחיר לקוט"ש בא"ג	סה"כ צריכה בקוט"ש	קריאה נוכחית	קריאה קודמת	סוג צריכה	סוג תעריף
			30/04/22	01/04/22	פרטי חשבון עבור תאריכים:	
₪ 355.35	46.64	761.90	53,542.90	52,781.00	פסגה	777
₪ 144.52	38.61	374.30	25,021.20	24,646.90	גבע	778
₪ 284.84	31.90	892.90	84,279.60	83,386.70	שפל	779

לוח 33 - 13 - 15129205(0x0)

סה"כ לתשלום	מחיר לקוט"ש בא"ג	סה"כ צריכה בקוט"ש	קריאה נוכחית	קריאה קודמת	סוג צריכה	סוג תעריף
			30/04/22	01/04/22	פרטי חשבון עבור תאריכים:	
₪ 33.18	46.64	71.15	5,264.40	5,193.25	פסגה	777
₪ 13.11	38.61	33.95	2,187.40	2,153.45	גבע	778
₪ 3.27	31.90	10.25	3,642.15	3,631.90	שפל	779

לוח יטאות - 14 - 15129205(0x0)

סה"כ לתשלום	מחיר לקוט"ש בא"ג	סה"כ צריכה בקוט"ש	קריאה נוכחית	קריאה קודמת	סוג צריכה	סוג תעריף
			30/04/22	01/04/22	פרטי חשבון עבור תאריכים:	
₪ 0.00	46.64	0.00	72,756.40	72,756.40	פסגה	777
₪ 0.00	38.61	0.00	36,643.20	36,643.20	גבע	778
₪ 0.00	31.90	0.00	35,263.00	35,263.00	שפל	779

סה"כ לדייר:

שיא ביקוש	סה"כ	שפל	גבע	פסגה
61.75	64,797.39	23,317.93	13,315.93	28,163.53
	₪ 25,715.17	₪ 7,438.42	₪ 5,141.28	₪ 13,135.47

סה"כ צריכה
סה"כ לתשלום

₪ 0.00	תשלום קבוע	
₪ 0.00	תשלום עבור גודל חיבור בKVA (0x0)	
₪ 25,715.17	סה"כ לתשלום	לא כולל מע"מ





התפלגות חיוב בש"ח לפי תעו"ז

הסטוריית צריכה בקוט"ש

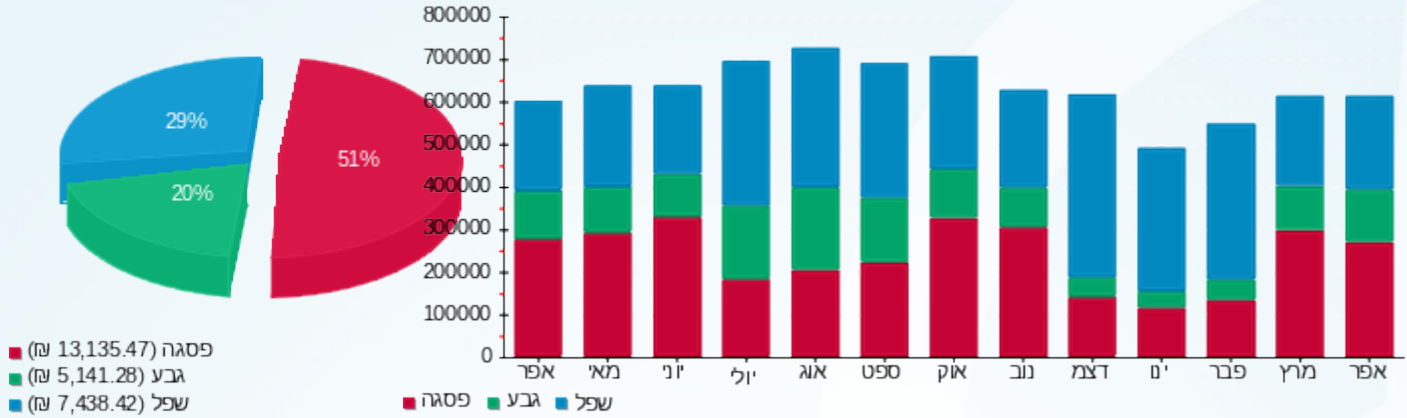



08/05/22

תאריך הפקדה:

שם דייר: ציבורי תאורת חוץ

30/04/22

תאריך קריאה נוכחית:

שם אתר: קניון אבנת

01/04/22

תאריך קריאה קודמת:

לקוח/ה נכבד/ה, אנו מתכבדים להגיש את חישוב צריכת החשמל לתקופה 01/04/22 - 30/04/22:

ציבורי תאורת חוץ - 5 - (0x0)81036741

סה"כ לתשלום	מחיר לקוט"ש בא"ג	סה"כ צריכה בקוט"ש	קריאה נוכחית	קריאה קודמת	סוג צריכה	סוג תעריף
			30/04/22	01/04/22	פרטי חשבון עבור תאריכים:	
0.00 ₪	46.64	0.00	0.00	0.00	פסגה	777
0.00 ₪	38.61	0.00	0.00	0.00	גבע	778
0.00 ₪	31.90	0.00	0.00	0.00	שפל	779

סה"כ לדייר:

שיא ביקוש	סה"כ	שפל	גבע	פסגה
	0.00	0.00	0.00	0.00
	0.00 ₪	0.00 ₪	0.00 ₪	0.00 ₪

סה"כ צריכה

סה"כ לתשלום

214.45 ₪	תשלום קבוע	
0.00 ₪	תשלום עבור גודל חיבור KVA (0x0)	
214.45 ₪	סה"כ לתשלום	לא כולל מע"מ



08/05/22 תאריך הפקה:
 30/04/22 תאריך קריאה נוכחית:
 01/04/22 תאריך קריאה קודמת:

שם דייר: צילר 1
 שם אתר: קניון אבנת

לקוח/ה נכבד/ה, אנו מתכבדים להגיש את חישוב צריכת החשמל לתקופה 01/04/22 - 30/04/22:

צילר 1 - 8 - 18029704(0x0)

סוג תעריף	סוג צריכה	קריאה קודמת	קריאה נוכחית	סה"כ צריכה בקוט"ש	מחיר לקוט"ש בא"ג	סה"כ לתשלום
פרטי חשבון עבור תאריכים:						
777	פסגה	01/04/22	30/04/22	0.00	46.64	0.00 ₪
778	גבע	75,179.20	75,179.20	0.00	38.61	0.00 ₪
779	שפל	98,442.00	98,442.00	0.00	31.90	0.00 ₪

סה"כ לדייר:

פסגה	גבע	שפל	סה"כ	שיא ביקוש
0.00	0.00	0.00	0.00	
0.00 ₪	0.00 ₪	0.00 ₪	0.00 ₪	

סה"כ צריכה
 סה"כ לתשלום

214.45 ₪	תשלום קבוע	
0.00 ₪	תשלום עבור גודל חיבור בKVA (0x0)	
214.45 ₪	סה"כ לתשלום	לא כולל מע"מ

התפלגות חיוב בש"ח לפי תעו"ז

פסגה (0.00 ₪)
 גבע (0.00 ₪)
 שפל (0.00 ₪)

הסטוריית צריכה בקוט"ש

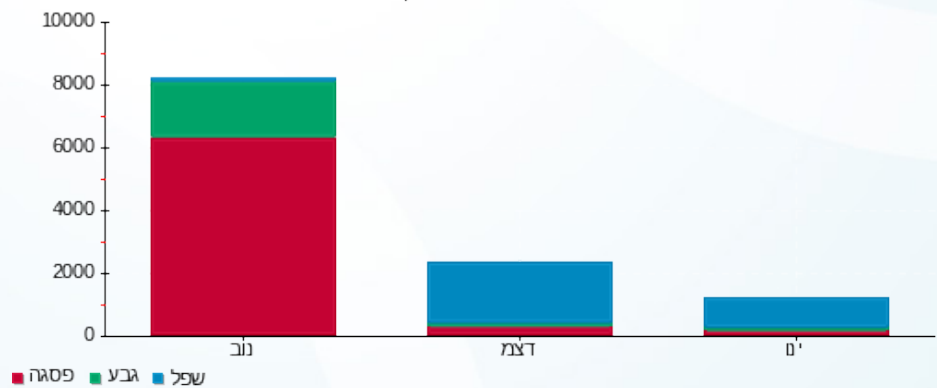

08/05/22 תאריך הפקה:
 30/04/22 תאריך קריאה נוכחית:
 01/04/22 תאריך קריאה קודמת:

שם דייר: צילר 2
 שם אתר: קניון אבנת

לקוח/ה נכבד/ה, אנו מתכבדים להגיש את חישוב צריכת החשמל לתקופה 01/04/22 - 30/04/22:

צילר 2 - 11 - 18029704 (0x0)

סוג תעריף	סוג צריכה	קריאה קודמת	קריאה נוכחית	סה"כ צריכה בקוט"ש	מחיר לקוט"ש בא"ג	סה"כ לתשלום
פרטי חשבון עבור תאריכים:						
777	פסגה	01/04/22	30/04/22	15,361.60	46.64	7,164.65 ₪
778	גבע	213,849.60	219,230.80	5,381.20	38.61	2,077.68 ₪
779	שפל	226,614.40	227,365.60	751.20	31.90	239.63 ₪

סה"כ לדייר:

פסגה	גבע	שפל	סה"כ	שיא ביקוש
15,361.60	5,381.20	751.20	21,494.00	90.86
7,164.65 ₪	2,077.68 ₪	239.63 ₪	9,481.96 ₪	

סה"כ צריכה
 סה"כ לתשלום

214.45 ₪	תשלום קבוע
0.00 ₪	תשלום עבור גודל חיבור בKVA (0x0)
9,696.41 ₪	סה"כ לתשלום
לא כולל מע"מ	

התפלגות חיוב בש"ח לפי תע"ז

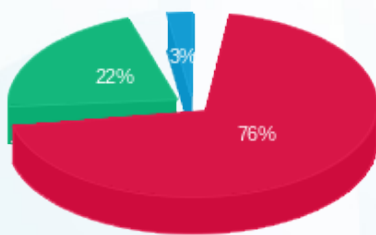

פסגה (7,164.65 ₪)
 גבע (2,077.68 ₪)
 שפל (239.63 ₪)

הסטוריית צריכה בקוט"ש

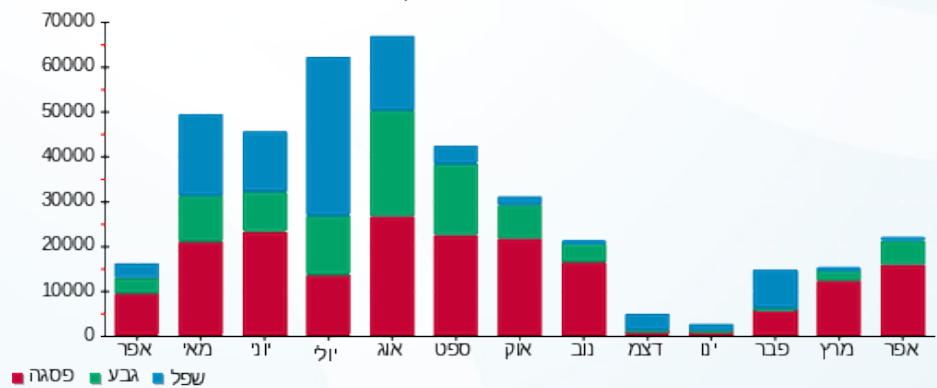



08/05/22 תאריך הפקה:
 30/04/22 תאריך קריאה נוכחית:
 01/04/22 תאריך קריאה קודמת:

שם דייר: צילר 3
 שם אתר: קניון אבנת

לקוח/ה נכבד/ה, אנו מתכבדים להגיש את חישוב צריכת החשמל לתקופה 01/04/22 - 30/04/22:

צילר 3 - 1 - 16226471(0x0)

סוג תעריף	סוג צריכה	קריאה קודמת	קריאה נוכחית	סה"כ צריכה בקוט"ש	מחיר לקוט"ש בא"ג	סה"כ לתשלום
		01/04/22	30/04/22			
777	פסגה	932,896.00	956,770.40	23,874.40	46.64	11,135.02 ₪
778	גבע	441,552.00	450,615.20	9,063.20	38.61	3,499.30 ₪
779	שפל	312,907.20	314,508.80	1,601.60	31.90	510.91 ₪

סה"כ לדיר:

פסגה	גבע	שפל	סה"כ	שיא ביקוש
23,874.40	9,063.20	1,601.60	34,539.20	273.76
11,135.02 ₪	3,499.30 ₪	510.91 ₪	15,145.23 ₪	

סה"כ צריכה
 סה"כ לתשלום

214.45 ₪	תשלום קבוע	
0.00 ₪	תשלום עבור גודל חיבור בKVA (0x0)	
15,359.68 ₪	סה"כ לתשלום	לא כולל מע"מ

התפלגות חיוב בש"ח לפי תעו"ז

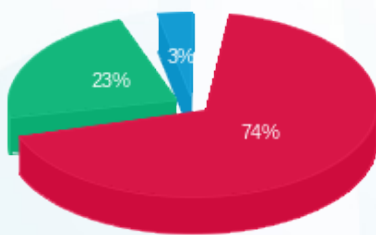

פסגה (11,135.02 ₪)
 גבע (3,499.30 ₪)
 שפל (510.91 ₪)

הסטוריית צריכה בקוט"ש

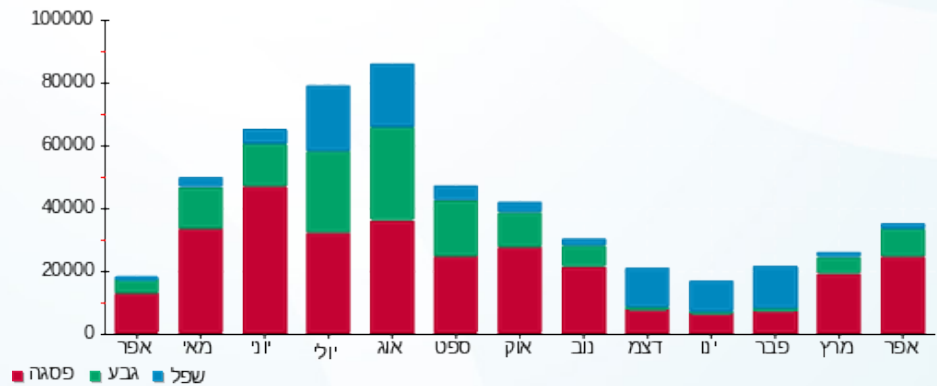



08/05/22 תאריך הפקה:
 30/04/22 תאריך קריאה נוכחית:
 01/04/22 תאריך קריאה קודמת:

שם דייר: צילר 4
 שם אתר: קניון אבנת

לקוח/ה נכבד/ה, אנו מתכבדים להגיש את חישוב צריכת החשמל לתקופה 01/04/22 - 30/04/22:

צילר 4 - 2 - 16226471(0x0)

סוג תעריף	סוג צריכה	קריאה קודמת	קריאה נוכחית	סה"כ צריכה בקוט"ש	מחיר לקוט"ש בא"ג	סה"כ לתשלום
		01/04/22	30/04/22	פרטי חשבון עבור תאריכים:		
777	פסגה	998,092.00	1,007,910.40	9,818.40	46.64	4,579.30 ₪
778	גבע	510,458.40	514,356.00	3,897.60	38.61	1,504.86 ₪
779	שפל	282,044.80	282,862.40	817.60	31.90	260.81 ₪

סה"כ לדיר:

פסגה	גבע	שפל	סה"כ	שיא ביקוש
9,818.40	3,897.60	817.60	14,533.60	243.11
4,579.30 ₪	1,504.86 ₪	260.81 ₪	6,344.98 ₪	

סה"כ צריכה

סה"כ לתשלום

214.45 ₪	תשלום קבוע	
0.00 ₪	תשלום עבור גודל חיבור בKVA (0x0)	
6,559.43 ₪	סה"כ לתשלום	לא כולל מע"מ

התפלגות חיוב בש"ח לפי תעו"ז

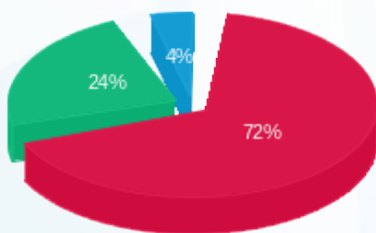

■ פסגה (4,579.30 ₪)
 ■ גבע (1,504.86 ₪)
 ■ שפל (260.81 ₪)

הסטוריית צריכה בקוט"ש

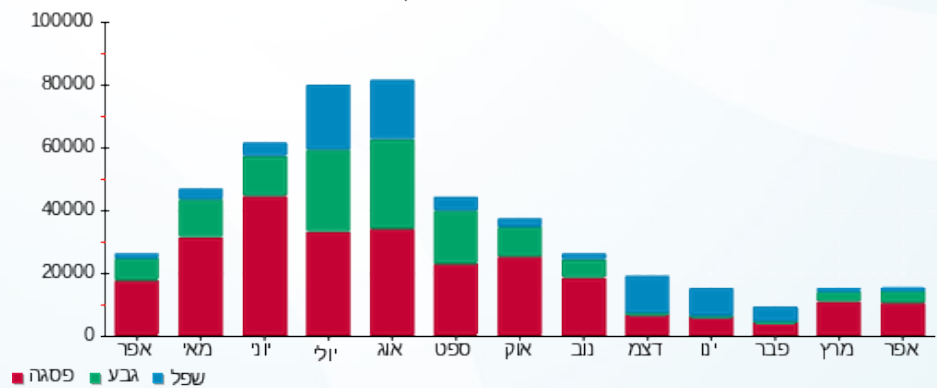



08/05/22

תאריך הפקה:

שם דייר: צילר 5
שם אתר: קניון אבנת

30/04/22

תאריך קריאה נוכחית:

01/04/22

תאריך קריאה קודמת:

לקוח/ה נכבד/ה, אנו מתכבדים להגיש את חישוב צריכת החשמל לתקופה 01/04/22 - 30/04/22:

צילר 5 - 3 - 16226471(0x0)

סה"כ לתשלום	מחיר לקוט"ש בא"ג	סה"כ צריכה בקוט"ש	קריאה נוכחית	קריאה קודמת	סוג צריכה	סוג תעריף
			30/04/22	01/04/22	פרטי חשבון עבור תאריכים:	
0.00 ₪	46.64	0.00	11.50	11.50	פסגה	777
0.00 ₪	38.61	0.00	0.00	0.00	גבע	778
0.00 ₪	31.90	0.00	0.90	0.90	שפל	779

סה"כ לדייר:

שיא ביקוש	סה"כ	שפל	גבע	פסגה
	0.00	0.00	0.00	0.00
	0.00 ₪	0.00 ₪	0.00 ₪	0.00 ₪

סה"כ צריכה

סה"כ לתשלום

214.45 ₪	תשלום קבוע	
0.00 ₪	תשלום עבור גודל חיבור KVA (0x0)	
214.45 ₪	סה"כ לתשלום	לא כולל מע"מ





08/05/22 תאריך הפקדה:
 30/04/22 תאריך קריאה נוכחית:
 01/04/22 תאריך קריאה קודמת:

שם דייר: צילר 6
 שם אתר: קניון אבנת

לקוח/ה נכבד/ה, אנו מתכבדים להגיש את חישוב צריכת החשמל לתקופה 01/04/22 - 30/04/22:

צילר 6 - 4 - 16226471(0x0)

סוג תעריף	סוג צריכה	קריאה קודמת	קריאה נוכחית	סה"כ צריכה בקוט"ש	מחיר לקוט"ש בא"ג	סה"כ לתשלום
			30/04/22	01/04/22	פרטי חשבון עבור תאריכים:	
777	פסגה	614,707.20	621,689.60	6,982.40	46.64	3,256.59 ₪
778	גבע	288,408.80	291,395.20	2,986.40	38.61	1,153.05 ₪
779	שפל	228,362.40	228,953.60	591.20	31.90	188.59 ₪

סה"כ לדייר:

פסגה	גבע	שפל	סה"כ	שיא ביקוש
6,982.40	2,986.40	591.20	10,560.00	121.73
3,256.59 ₪	1,153.05 ₪	188.59 ₪	4,598.23 ₪	

סה"כ צריכה
 סה"כ לתשלום

214.45 ₪	תשלום קבוע	
0.00 ₪	תשלום עבור גודל חיבור בKVA (0x0)	
4,812.68 ₪	סה"כ לתשלום	לא כולל מע"מ

התפלגות חיוב בש"ח לפי תע"ז

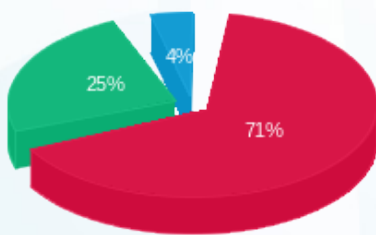

פסגה (3,256.59 ₪) 71%
 גבע (1,153.05 ₪) 25%
 שפל (188.59 ₪) 4%

הסטוריית צריכה בקוט"ש

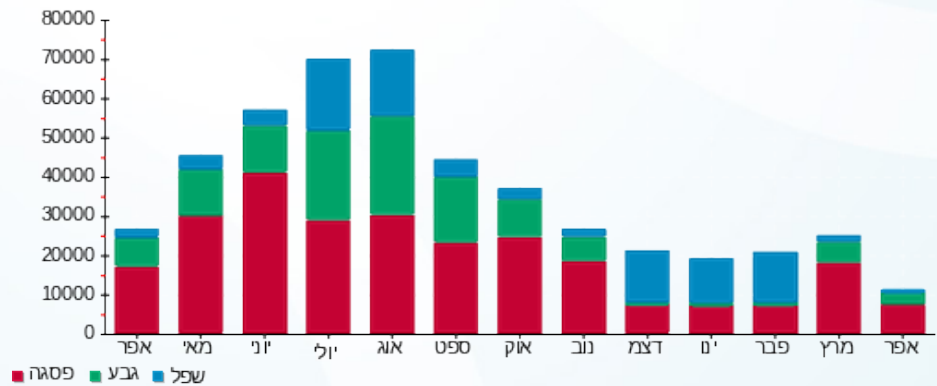



08/05/22 תאריך הפקה:
 30/04/22 תאריך קריאה נוכחית:
 01/04/22 תאריך קריאה קודמת:

שם דייר: צילר 7
 שם אתר: קניון אבנת

לקוח/ה נכבד/ה, אנו מתכבדים להגיש את חישוב צריכת החשמל לתקופה 01/04/22 - 30/04/22:

צילר 7 - 9 - 18029704(0x0)

סוג תעריף	סוג צריכה	קריאה קודמת	קריאה נוכחית	סה"כ צריכה בקוט"ש	מחיר לקוט"ש בא"ג	סה"כ לתשלום
פרטי חשבון עבור תאריכים:						
		01/04/22	30/04/22			
777	פסגה	108,564.00	116,878.00	8,314.00	46.64	3,877.65 ₪
778	גבע	51,034.80	54,295.60	3,260.80	38.61	1,258.99 ₪
779	שפל	43,830.00	44,442.00	612.00	31.90	195.23 ₪

סה"כ לדייר:

פסגה	גבע	שפל	סה"כ	שיא ביקוש
8,314.00	3,260.80	612.00	12,186.80	44.25
3,877.65 ₪	1,258.99 ₪	195.23 ₪	5,331.87 ₪	

סה"כ צריכה
 סה"כ לתשלום

214.45 ₪	תשלום קבוע	
0.00 ₪	תשלום עבור גודל חיבור בKVA (0x0)	
5,546.32 ₪	סה"כ לתשלום	לא כולל מע"מ

התפלגות חיוב בש"ח לפי תע"ז

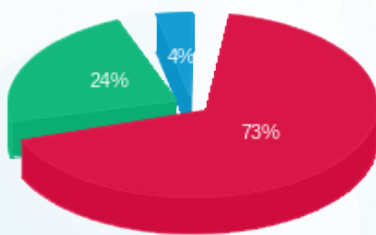

פסגה (3,877.65 ₪) 73%
 גבע (1,258.99 ₪) 24%
 שפל (195.23 ₪) 4%

הסטוריית צריכה בקוט"ש

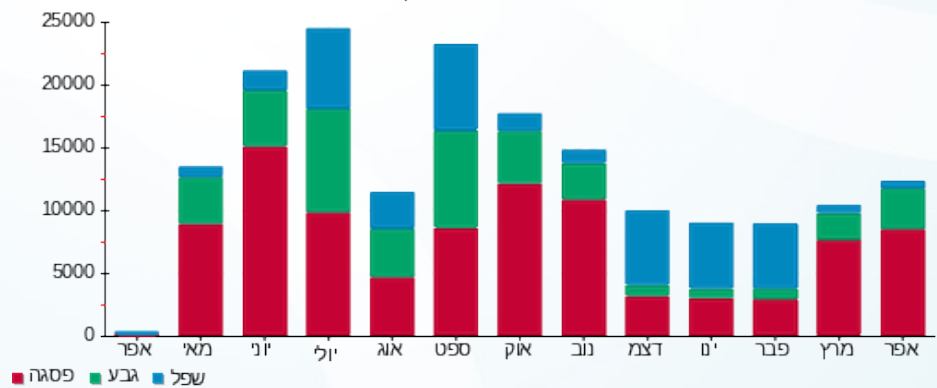



08/05/22

תאריך הפקדה:

שם דייר: קופיקס (רמי לוי)

30/04/22

תאריך קריאה נוכחית:

שם אתר: קניון אבנת

01/04/22

תאריך קריאה קודמת:

לקוח/ה נכבד/ה, אנו מתכבדים להגיש את חישוב צריכת החשמל לתקופה 01/04/22 - 30/04/22:

קופיקס - 4 - 00023916 (3x100)

סוג תעריף	סוג צריכה	קריאה קודמת	קריאה נוכחית	סה"כ צריכה בקוט"ש	מחיר לקוט"ש בא"ג	סה"כ לתשלום
			30/04/22	01/04/22	פרטי חשבון עבור תאריכים:	
777	פסגה	809,120.71	819,724.34	10,603.62	46.64	4,945.53 ₪
778	גבע	385,635.49	389,487.75	3,852.26	38.61	1,487.36 ₪
779	שפל	750,063.89	757,330.89	7,267.01	31.90	2,318.17 ₪

חלק יחסי מצריכת חשמל מגדלי קירור

סוג תעריף	סוג צריכה	קריאה קודמת	קריאה נוכחית	סה"כ צריכה בקוט"ש	מחיר לקוט"ש בא"ג	סה"כ לתשלום
			30/04/22	01/04/22	פרטי חשבון עבור תאריכים:	
777	פסגה			3,393.265	46.64	1,582.62 ₪
778	גבע			1,563.312	38.61	603.59 ₪
779	שפל			736.429	31.90	234.92 ₪

סה"כ לדייר:

פסגה	גבע	שפל	סה"כ	שיא ביקוש
13,996.89	5,415.58	8,003.44	27,415.90	68.42
₪ 6,528.15	₪ 2,090.95	₪ 2,553.10	₪ 11,172.20	

סה"כ צריכה

סה"כ לתשלום

214.45 ₪	תשלום קבוע	
17.75 ₪	תשלום עבור גודל חיבור בKVA (3x100)	
11,404.40 ₪	סה"כ לתשלום	לא כולל מע"מ

התפלגות חיוב בש"ח לפי תע"ז

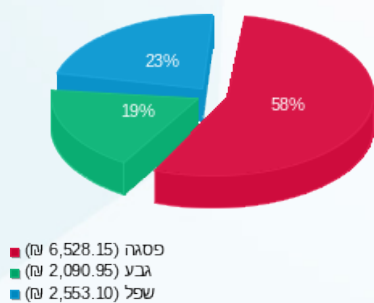

הסטוריית צריכה בקוט"ש

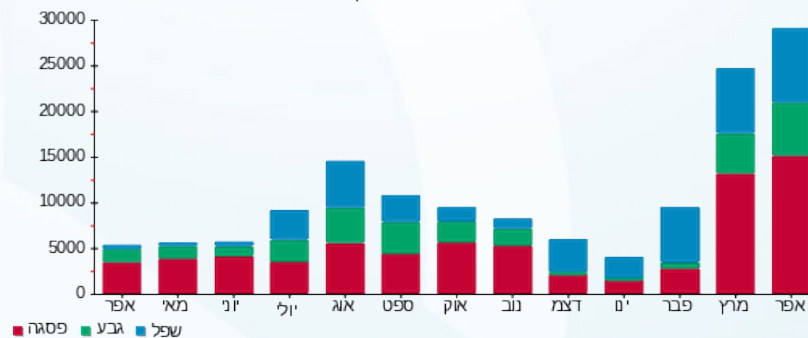



08/05/22 תאריך הפקה:
 30/04/22 תאריך קריאה נוכחית:
 01/04/22 תאריך קריאה קודמת:

שם דייר: קפה נאמן
 שם אתר: קניון אבנת

לקוח/ה נכבד/ה, אנו מתכבדים להגיש את חישוב צריכת החשמל לתקופה 01/04/22 - 30/04/22:

קפה נאמן - 6 - 00023527 (3x160)

סוג תעריף	סוג צריכה	קריאה קודמת	קריאה נוכחית	סה"כ צריכה בקוט"ש	מחיר לקוט"ש בא"ג	סה"כ לתשלום
פרטי חשבון עבור תאריכים:						
		01/04/22	30/04/22			
777	פסגה	789,071.40	796,038.89	6,967.49	46.64	3,249.64 ₪
778	גבע	529,347.74	531,443.46	2,095.72	38.61	809.16 ₪
779	שפל	548,615.69	552,490.88	3,875.18	31.90	1,236.18 ₪

חלק יחסי מצריכת חשמל מגדלי קירור

סוג תעריף	סוג צריכה	קריאה קודמת	קריאה נוכחית	סה"כ צריכה בקוט"ש	מחיר לקוט"ש בא"ג	סה"כ לתשלום
פרטי חשבון עבור תאריכים:						
		01/04/22	30/04/22			
777	פסגה			377.942	46.64	176.27 ₪
778	גבע			174.122	38.61	67.23 ₪
779	שפל			82.024	31.90	26.17 ₪

מנדפים 2

סוג תעריף	סוג צריכה	קריאה קודמת	קריאה נוכחית	סה"כ צריכה בקוט"ש	מחיר לקוט"ש בא"ג	סה"כ לתשלום
פרטי חשבון עבור תאריכים:						
		01/04/22	30/04/22			
777	פסגה			739.279	46.64	344.80 ₪
778	גבע			244.900	38.61	94.56 ₪
779	שפל			199.825	31.90	63.74 ₪

סה"כ לדייר:

פסגה	גבע	שפל	סה"כ	שיא ביקוש
8,084.71	2,514.74	4,157.03	14,756.49	60.86
₪ 3,770.71	₪ 970.94	₪ 1,326.09	₪ 6,067.75	

סה"כ צריכה
 סה"כ לתשלום

214.45 ₪	תשלום קבוע	
28.40 ₪	תשלום עבור גודל חיבור בKVA (3x160)	
6,310.60 ₪	סה"כ לתשלום	לא כולל מע"מ





התפלגות חיוב בש"ח לפי תעו"ז

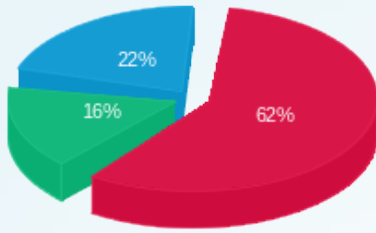

- פסגה (ש"ח 3,770.71)
- גבע (ש"ח 970.94)
- שפל (ש"ח 1,326.09)

הסטוריית צריכה בקוט"ש

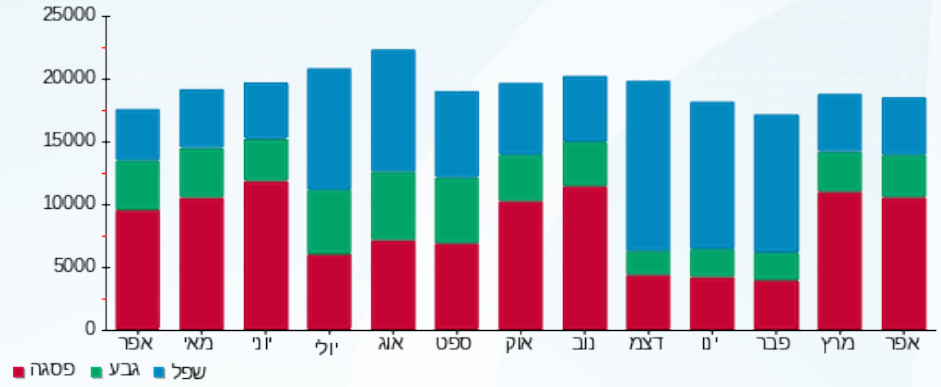



08/05/22

תאריך הפקדה:

שם דייר: קרולינה למקה - חנות

30/04/22

תאריך קריאה נוכחית:

שם אתר: קניון אבנת

01/04/22

תאריך קריאה קודמת:

לקוח/ה נכבד/ה, אנו מתכבדים להגיש את חישוב צריכת החשמל לתקופה 01/04/22 - 30/04/22:

קרולינה למקה - חנות - 3 - 00024307 (3x40)

סוג תעריף	סוג צריכה	קריאה קודמת	קריאה נוכחית	סה"כ צריכה בקוט"ש	מחיר לקוט"ש בא"ג	סה"כ לתשלום
פרטי חשבון עבור תאריכים:						
777	פסגה	01/04/22	30/04/22	2,169.35	46.64	1,011.79 ₪
778	גבע	257,234.59	257,929.29	694.69	38.61	268.22 ₪
779	שפל	57,192.75	57,643.28	450.53	31.90	143.72 ₪

סה"כ לדייר:

פסגה	גבע	שפל	סה"כ	שיא ביקוש
2,169.35	694.69	450.53	3,314.57	13.87
1,011.79 ₪	268.22 ₪	143.72 ₪	1,423.72 ₪	

סה"כ צריכה

סה"כ לתשלום

214.45 ₪	תשלום קבוע	
7.10 ₪	תשלום עבור גודל חיבור בKVA (3x40)	
1,645.28 ₪	סה"כ לתשלום	לא כולל מע"מ

התפלגות חיוב בש"ח לפי תעו"ז

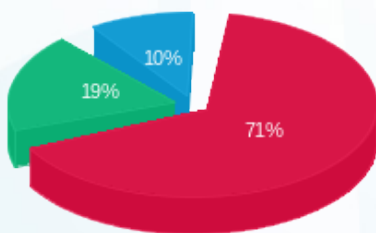

פסגה (1,011.79 ₪) 71%
 גבע (268.22 ₪) 19%
 שפל (143.72 ₪) 10%

הסטוריית צריכה בקוט"ש

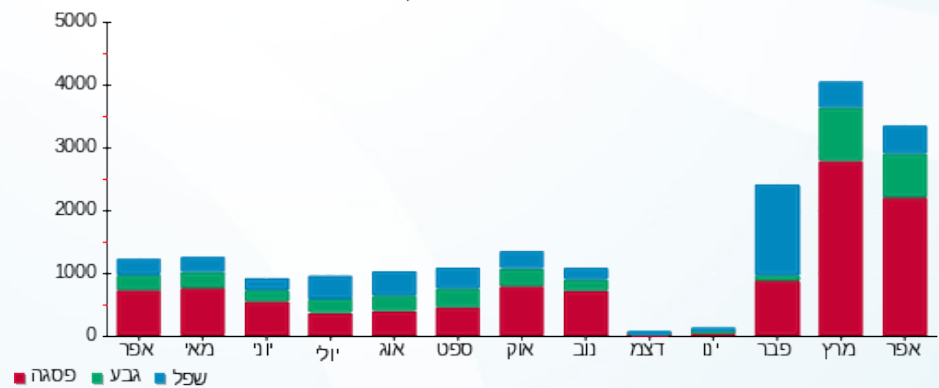



08/05/22 תאריך הפקה:
 30/04/22 תאריך קריאה נוכחית:
 01/04/22 תאריך קריאה קודמת:

שם דייר: ראשי לוח EE2/3
 שם אתר: קניון אבנת

לקוח/ה נכבד/ה, אנו מתכבדים להגיש את חישוב צריכת החשמל לתקופה 01/04/22 - 30/04/22:

ראשי לוח 1 - (0x0)EE2/3

סוג תעריף	סוג צריכה	קריאה קודמת	קריאה נוכחית	סה"כ צריכה בקוט"ש	מחיר לקוט"ש בא"ג	סה"כ לתשלום
פרטי חשבון עבור תאריכים:						
		01/04/22	30/04/22			
777	פסגה	759,094.40	774,483.60	15,389.20	46.64	7,177.52 ₪
778	גבע	286,640.00	292,705.60	6,065.60	38.61	2,341.93 ₪
779	שפל	476,228.40	480,526.80	4,298.40	31.90	1,371.19 ₪

סה"כ לדייר:

פסגה	גבע	שפל	סה"כ	שיא ביקוש
15,389.20	6,065.60	4,298.40	25,753.20	97.94
7,177.52 ₪	2,341.93 ₪	1,371.19 ₪	10,890.64 ₪	

סה"כ צריכה
 סה"כ לתשלום

0.00 ₪	תשלום קבוע	
0.00 ₪	תשלום עבור גודל חיבור בKVA (0x0)	
10,890.64 ₪	סה"כ לתשלום	לא כולל מע"מ

התפלגות חיוב בש"ח לפי תע"ז

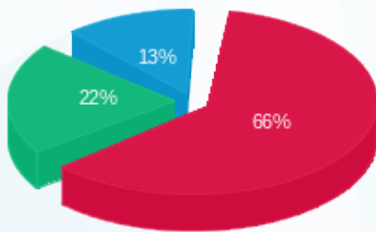

■ פסגה (7,177.52 ₪)
 ■ גבע (2,341.93 ₪)
 ■ שפל (1,371.19 ₪)

הסטוריית צריכה בקוט"ש

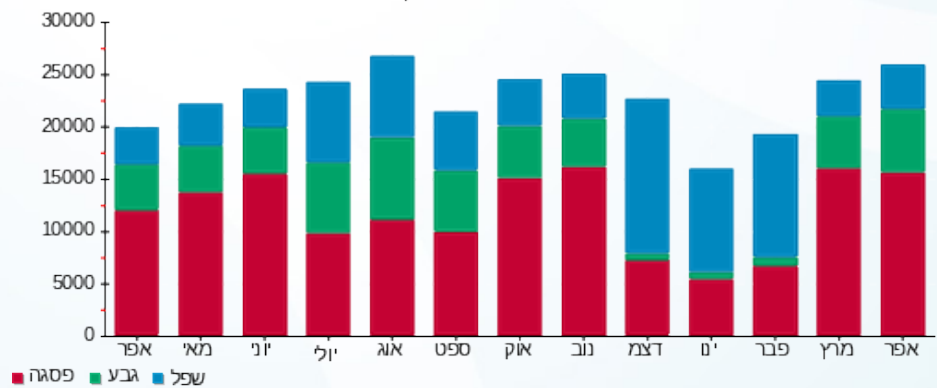



08/05/22

תאריך הפקדה:

שם דייר: ראשי לוח EE2/5

30/04/22

תאריך קריאה נוכחית:

שם אתר: קניון אבנת

01/04/22

תאריך קריאה קודמת:

לקוח/ה נכבד/ה, אנו מתכבדים להגיש את חישוב צריכת החשמל לתקופה 01/04/22 - 30/04/22:

ראשי לוח 2 - (0x0)15129205 - EE2/5

סוג תעריף	סוג צריכה	קריאה קודמת	קריאה נוכחית	סה"כ צריכה בקוט"ש	מחיר לקוט"ש בא"ג	סה"כ לתשלום
פרטי חשבון עבור תאריכים:						
777	פסגה	01/04/22	30/04/22	13,924.00	46.64	6,494.15 ₪
778	גבע	376,379.20	381,805.60	5,426.40	38.61	2,095.13 ₪
779	שפל	781,390.00	787,504.00	6,114.00	31.90	1,950.37 ₪

סה"כ לדייר:

פסגה	גבע	שפל	סה"כ	שיא ביקוש
13,924.00	5,426.40	6,114.00	25,464.40	94.16
6,494.15 ₪	2,095.13 ₪	1,950.37 ₪	10,539.65 ₪	

סה"כ צריכה

סה"כ לתשלום

0.00 ₪	תשלום קבוע	
0.00 ₪	תשלום עבור גודל חיבור בKVA (0x0)	
10,539.65 ₪	סה"כ לתשלום	לא כולל מע"מ

התפלגות חיוב בש"ח לפי תע"ז

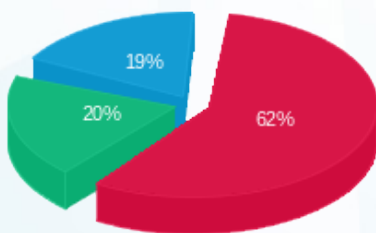

- פסגה (6,494.15 ₪) 62%
- גבע (2,095.13 ₪) 20%
- שפל (1,950.37 ₪) 19%

הסטוריית צריכה בקוט"ש

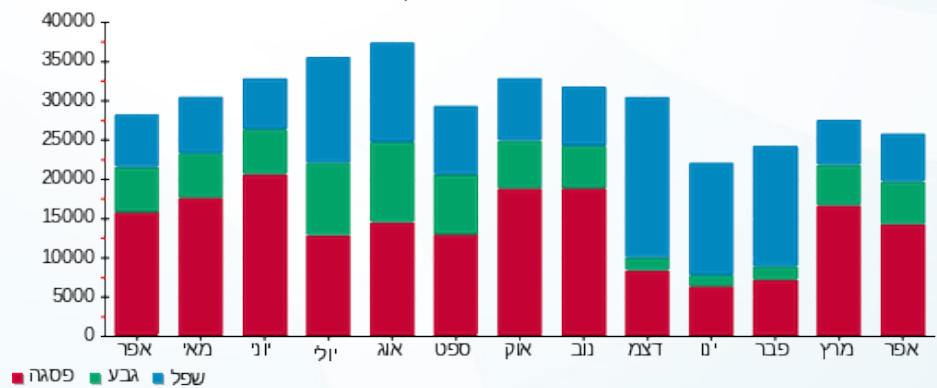



08/05/22

תאריך הפקה:

שם דייר: ראשי לוח גנרטור

30/04/22

תאריך קריאה נוכחית:

שם אתר: קניון אבנת

01/04/22

תאריך קריאה קודמת:

לקוח/ה נכבד/ה, אנו מתכבדים להגיש את חישוב צריכת החשמל לתקופה 01/04/22 - 30/04/22:

ראשי לוח גנרטור - 3 - 14155701(0x0)

סוג תעריף	סוג צריכה	קריאה קודמת	קריאה נוכחית	סה"כ צריכה בקוט"ש	מחיר לקוט"ש בא"ג	סה"כ לתשלום
פרטי חשבון עבור תאריכים:						
777	פסגה	01/04/22	30/04/22	1,579.13	46.64	736.50 ₪
778	גבע	67,369.25	68,095.88	726.63	38.61	280.55 ₪
779	שפל	150,515.50	151,901.00	1,385.50	31.90	441.97 ₪

סה"כ לדייר:

פסגה	גבע	שפל	סה"כ	שיא ביקוש
1,579.13	726.63	1,385.50	3,691.25	8.69
736.50 ₪	280.55 ₪	441.97 ₪	1,459.03 ₪	

סה"כ צריכה

סה"כ לתשלום

214.45 ₪	תשלום קבוע	
0.00 ₪	תשלום עבור גודל חיבור בKVA (0x0)	
1,673.48 ₪	סה"כ לתשלום	לא כולל מע"מ

התפלגות חיוב בש"ח לפי תע"ז

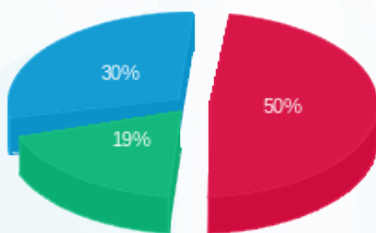

- פסגה (736.50 ₪) 50%
- גבע (280.55 ₪) 19%
- שפל (441.97 ₪) 30%

הסטוריית צריכה בקוט"ש

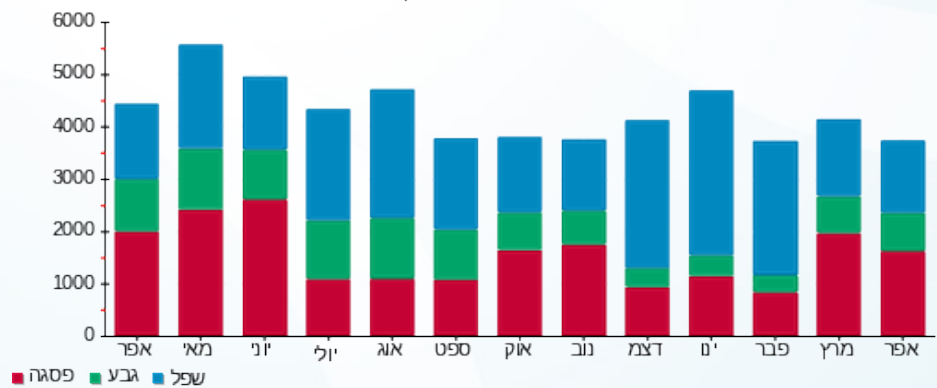



08/05/22

תאריך הפקדה:

שם דייר: ראשי מעגלים FSE-FS26

30/04/22

תאריך קריאה נוכחית:

שם אתר: קניון אבנת

01/04/22

תאריך קריאה קודמת:

לקוח/ה נכבד/ה, אנו מתכבדים להגיש את חישוב צריכת החשמל לתקופה 01/04/22 - 30/04/22:

ראשי מעגלים 6 - (0x0)15129234 - FSE-FS26

סוג תעריף	סוג צריכה	קריאה קודמת	קריאה נוכחית	סה"כ צריכה בקוט"ש	מחיר לקוט"ש בא"ג	סה"כ לתשלום
פרטי חשבון עבור תאריכים:						
777	פסגה	01/04/22	30/04/22	0.00	46.64	0.00 ₪
778	גבע	0.00	0.00	0.00	38.61	0.00 ₪
779	שפל	1.50	1.50	1.50	31.90	0.00 ₪

סה"כ לדייר:

פסגה	גבע	שפל	סה"כ	שיא ביקוש
0.00	0.00	0.00	0.00	
0.00 ₪	0.00 ₪	0.00 ₪	0.00 ₪	

סה"כ צריכה

סה"כ לתשלום

0.00 ₪	תשלום קבוע	
0.00 ₪	תשלום עבור גודל חיבור KVA (0x0)	
0.00 ₪	סה"כ לתשלום	לא כולל מע"מ





08/05/22

תאריך הפקה:

שם דייר: ראשי מפסקים F421-429

30/04/22

תאריך קריאה נוכחית:

שם אתר: קניון אבנת

01/04/22

תאריך קריאה קודמת:

לקוח/ה נכבד/ה, אנו מתכבדים להגיש את חישוב צריכת החשמל לתקופה 01/04/22 - 30/04/22:

ראשי מפסקים 6 - (0x0)16226471 - F421-429

סוג תעריף	סוג צריכה	קריאה קודמת	קריאה נוכחית	סה"כ צריכה בקוט"ש	מחיר לקוט"ש בא"ג	סה"כ לתשלום
			30/04/22	01/04/22	פרטי חשבון עבור תאריכים:	
777	פסגה	144,681.20	147,340.40	2,659.20	46.64	1,240.25 ₪
778	גבע	82,198.40	83,373.60	1,175.20	38.61	453.74 ₪
779	שפל	202,463.60	205,003.60	2,540.00	31.90	810.26 ₪

סה"כ לדייר:

פסגה	גבע	שפל	סה"כ	שיא ביקוש
2,659.20	1,175.20	2,540.00	6,374.40	22.68
1,240.25 ₪	453.74 ₪	810.26 ₪	2,504.26 ₪	

סה"כ צריכה

סה"כ לתשלום

0.00 ₪	תשלום קבוע	
0.00 ₪	תשלום עבור גודל חיבור בKVA (0x0)	
2,504.26 ₪	סה"כ לתשלום	לא כולל מע"מ

התפלגות חיוב בש"ח לפי תעו"ז

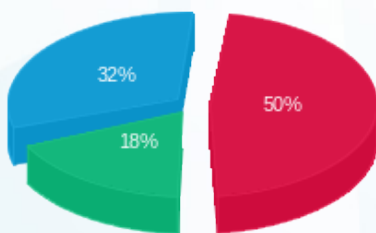

- פסגה (1,240.25 ₪)
- גבע (453.74 ₪)
- שפל (810.26 ₪)

הסטוריית צריכה בקוט"ש

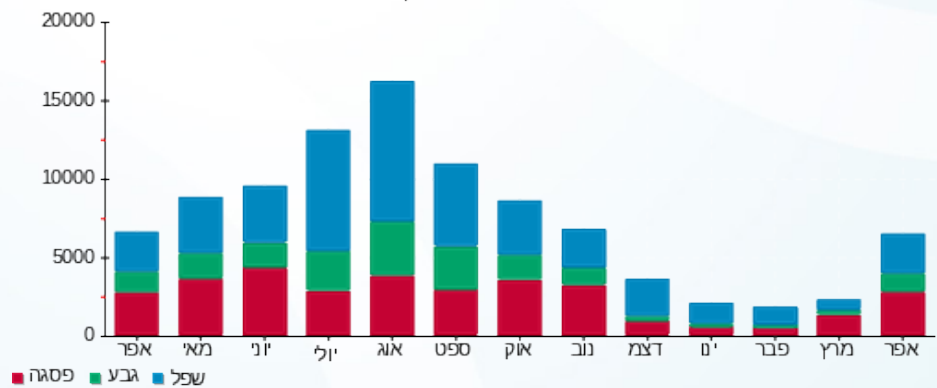

08/05/22 תאריך הפקה:
 30/04/22 תאריך קריאה נוכחית:
 01/04/22 תאריך קריאה קודמת:

שם דייר: שגאי 4
 שם אתר: קניון אבנת

לקוח/ה נכבד/ה, אנו מתכבדים להגיש את חישוב צריכת החשמל לתקופה 01/04/22 - 30/04/22:

ראשי שגאי 4 - 15 - 16226471(0x0)

סוג תעריף	סוג צריכה	קריאה קודמת	קריאה נוכחית	סה"כ צריכה בקוט"ש	מחיר לקוט"ש בא"ג	סה"כ לתשלום
		01/04/22	30/04/22			
777	פסגה	4,904,249.10	5,061,876.80	157,627.70	46.64	73,517.56 ₪
778	גבע	2,403,776.00	2,469,707.20	65,931.20	38.61	25,456.04 ₪
779	שפל	1,983,793.90	2,008,992.30	25,198.40	31.90	8,038.29 ₪

סה"כ לדייר:

פסגה	גבע	שפל	סה"כ	שיא ביקוש
157,627.70	65,931.20	25,198.40	248,757.30	12.02
73,517.56 ₪	25,456.04 ₪	8,038.29 ₪	107,011.89 ₪	

סה"כ צריכה
 סה"כ לתשלום

0.00 ₪	תשלום קבוע	
0.00 ₪	תשלום עבור גודל חיבור בKVA (0x0)	
107,011.89 ₪	סה"כ לתשלום	לא כולל מע"מ

התפלגות חיוב בש"ח לפי תעו"ז

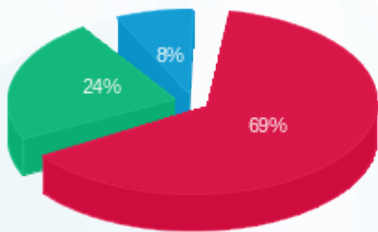

פסגה (73,517.56 ₪) 69%
 גבע (25,456.04 ₪) 24%
 שפל (8,038.29 ₪) 8%

הסטוריית צריכה בקוט"ש

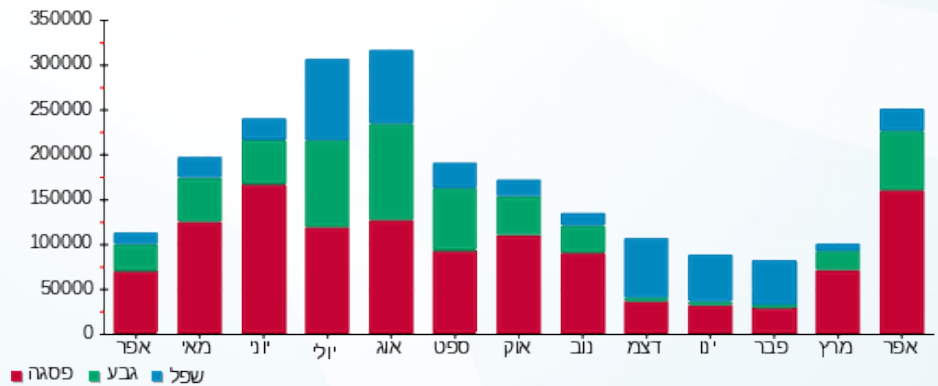



08/05/22

תאריך הפקדה:

שם דייר: שגאי 5
שם אתר: קניון אבנת

30/04/22

תאריך קריאה נוכחית:

01/04/22

תאריך קריאה קודמת:

לקוח/ה נכבד/ה, אנו מתכבדים להגיש את חישוב צריכת החשמל לתקופה 01/04/22 - 30/04/22:

לא להפקה שגאי 5 - 1 - 81029731(0x0)

סוג תעריף	סוג צריכה	קריאה קודמת	קריאה נוכחית	סה"כ צריכה בקוט"ש	מחיר לקוט"ש בא"ג	סה"כ לתשלום
		01/04/22	30/04/22	פרטי חשבון עבור תאריכים:		
777	פסגה	11,389,601.20	11,445,865.60	56,264.40	46.64	26,241.72 ₪
778	גבע	5,198,462.49	5,222,178.46	23,715.97	38.61	9,156.74 ₪
779	שפל	7,135,195.73	7,151,042.94	15,847.21	31.90	5,055.26 ₪

סה"כ לדייר:

פסגה	גבע	שפל	סה"כ	שיא ביקוש
56,264.40	23,715.97	15,847.21	95,827.58	505.04
26,241.72 ₪	9,156.74 ₪	5,055.26 ₪	40,453.71 ₪	

סה"כ צריכה

סה"כ לתשלום

0.00 ₪	תשלום קבוע	
0.00 ₪	תשלום עבור גודל חיבור בKVA (0x0)	
40,453.71 ₪	סה"כ לתשלום	לא כולל מע"מ

התפלגות חיוב בש"ח לפי תע"ז

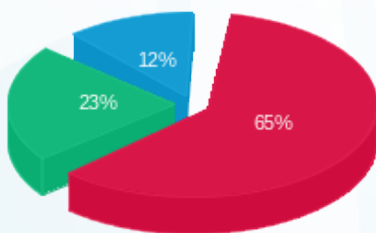

פסגה (26,241.72 ₪) 65%
גבע (9,156.74 ₪) 23%
שפל (5,055.26 ₪) 12%

הסטוריית צריכה בקוט"ש

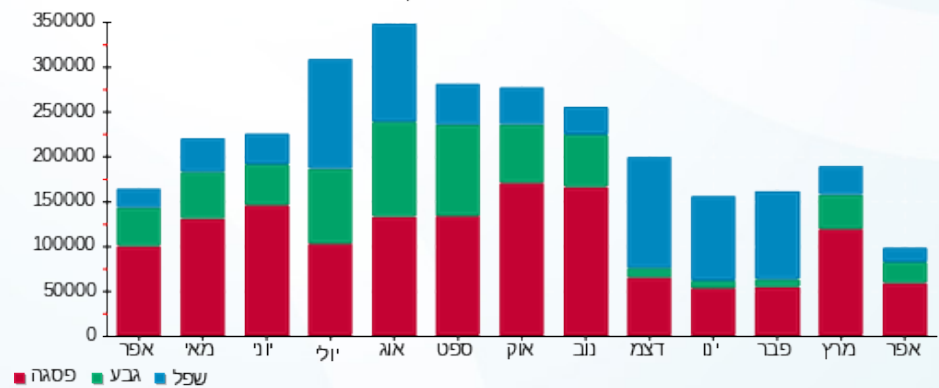



08/05/22 תאריך הפקדה:
 30/04/22 תאריך קריאה נוכחית:
 01/04/22 תאריך קריאה קודמת:

שם דייר: שגאי 6
 שם אתר: קניון אבנת

לקוח/ה נכבד/ה, אנו מתכבדים להגיש את חישוב צריכת החשמל לתקופה 01/04/22 - 30/04/22:

לא להפקה שגאי 6 - 5 - 81011867(0x0)

סוג תעריף	סוג צריכה	קריאה קודמת	קריאה נוכחית	סה"כ צריכה בקוט"ש	מחיר לקוט"ש בא"ג	סה"כ לתשלום
			30/04/22	01/04/22	פרטי חשבון עבור תאריכים:	
777	פסגה	8,420,237.41	8,485,621.94	65,384.52	46.64	30,495.34 ₪
778	גבע	3,652,767.69	3,677,024.54	24,256.84	38.61	9,365.57 ₪
779	שפל	5,245,321.65	5,262,697.75	17,376.10	31.90	5,542.98 ₪

סה"כ לדייר:

פסגה	גבע	שפל	סה"כ	שיא ביקוש
65,384.52	24,256.84	17,376.10	107,017.47	309.25
30,495.34 ₪	9,365.57 ₪	5,542.98 ₪	45,403.89 ₪	

סה"כ צריכה
 סה"כ לתשלום

0.00 ₪	תשלום קבוע	
0.00 ₪	תשלום עבור גודל חיבור בKVA (0x0)	
45,403.89 ₪	סה"כ לתשלום	לא כולל מע"מ

התפלגות חיוב בש"ח לפי תע"ז

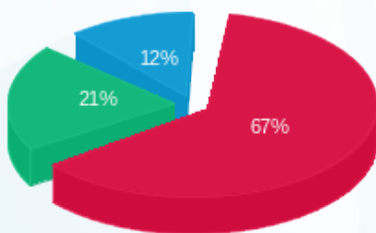

פסגה (30,495.34 ₪) 67%
 גבע (9,365.57 ₪) 21%
 שפל (5,542.98 ₪) 12%

הסטוריית צריכה בקוט"ש

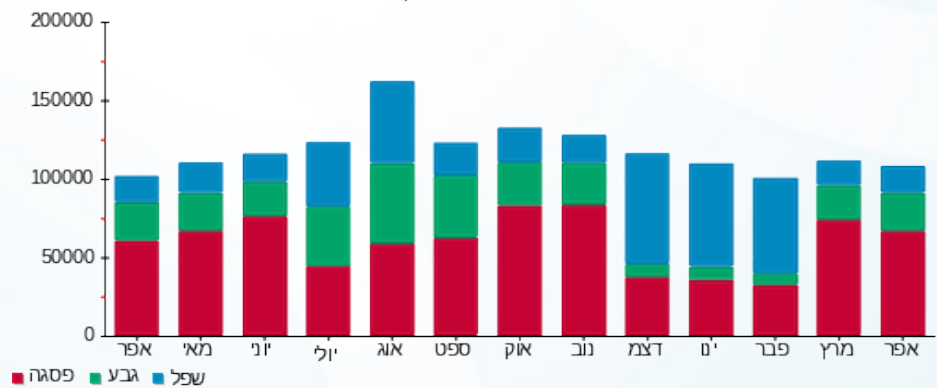



08/05/22 תאריך הפקה:
 30/04/22 תאריך קריאה נוכחית:
 01/04/22 תאריך קריאה קודמת:

שם דייר: שגאי 8
 שם אתר: קניון אבנת

לקוח/ה נכבד/ה, אנו מתכבדים להגיש את חישוב צריכת החשמל לתקופה 01/04/22 - 30/04/22:

שגאי 8 - 1 - 81011724(0x0)

סוג תעריף	סוג צריכה	קריאה קודמת	קריאה נוכחית	סה"כ צריכה בקוט"ש	מחיר לקוט"ש בא"ג	סה"כ לתשלום
		01/04/22	30/04/22	פרטי חשבון עבור תאריכים:		
777	פסגה	9,166,360.47	9,253,749.99	87,389.52	46.64	40,758.47 ₪
778	גבע	3,824,120.86	3,859,477.30	35,356.44	38.61	13,651.12 ₪
779	שפל	6,275,669.56	6,312,510.39	36,840.83	31.90	11,752.23 ₪

סה"כ לדייר:

פסגה	גבע	שפל	סה"כ	שיא ביקוש
87,389.52	35,356.44	36,840.83	159,586.79	277.71
40,758.47 ₪	13,651.12 ₪	11,752.23 ₪	66,161.82 ₪	

סה"כ צריכה
 סה"כ לתשלום

0.00 ₪	תשלום קבוע	
0.00 ₪	תשלום עבור גודל חיבור בKVA (0x0)	
66,161.82 ₪	סה"כ לתשלום	לא כולל מע"מ

התפלגות חיוב בש"ח לפי תע"ז

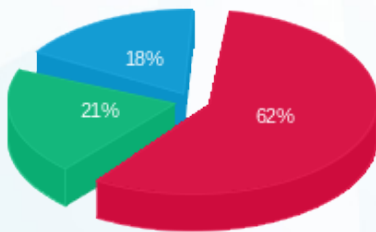

פסגה (40,758.47 ₪) 62%
 גבע (13,651.12 ₪) 21%
 שפל (11,752.23 ₪) 18%

הסטוריית צריכה בקוט"ש

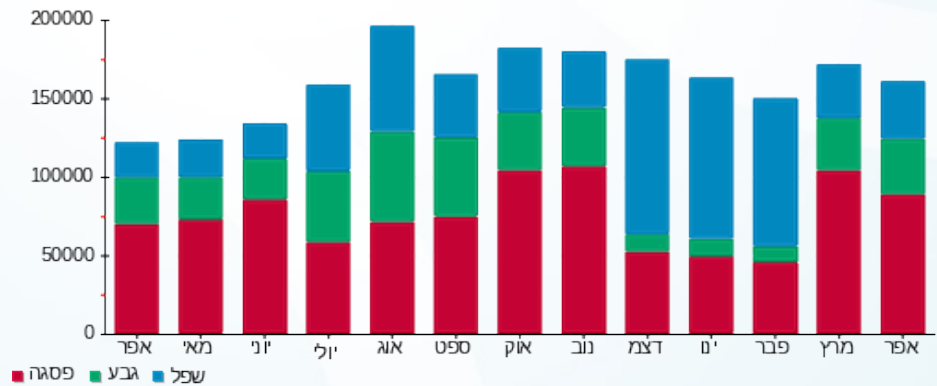



08/05/22 תאריך הפקה:
 30/04/22 תאריך קריאה נוכחית:
 01/04/22 תאריך קריאה קודמת:

שם דייר: שגאי 9
 שם אתר: קניון אבנת

לקוח/ה נכבד/ה, אנו מתכבדים להגיש את חישוב צריכת החשמל לתקופה 01/04/22 - 30/04/22:

לא להפקה שגאי 9 - 5 - 81011813(0x0)

סוג תעריף	סוג צריכה	קריאה קודמת	קריאה נוכחית	סה"כ צריכה בקוט"ש	מחיר לקוט"ש בא"ג	סה"כ לתשלום
		01/04/22	30/04/22			
777	פסגה	11,326,447.74	11,432,324.22	105,876.48	46.64	49,380.79 ₪
778	גבע	4,888,653.08	4,931,591.30	42,938.21	38.61	16,578.44 ₪
779	שפל	9,007,424.92	9,061,519.77	54,094.85	31.90	17,256.26 ₪

סה"כ לדייר:

פסגה	גבע	שפל	סה"כ	שיא ביקוש
105,876.48	42,938.21	54,094.85	202,909.54	553.78
49,380.79 ₪	16,578.44 ₪	17,256.26 ₪	83,215.49 ₪	

סה"כ צריכה
 סה"כ לתשלום

0.00 ₪	תשלום קבוע	
0.00 ₪	תשלום עבור גודל חיבור בKVA (0x0)	
83,215.49 ₪	סה"כ לתשלום	לא כולל מע"מ

התפלגות חיוב בש"ח לפי תע"ז

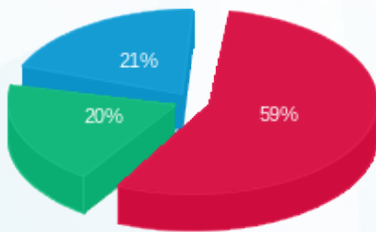

פסגה (49,380.79 ₪) 59%
 גבע (16,578.44 ₪) 20%
 שפל (17,256.26 ₪) 21%

הסטוריית צריכה בקוט"ש

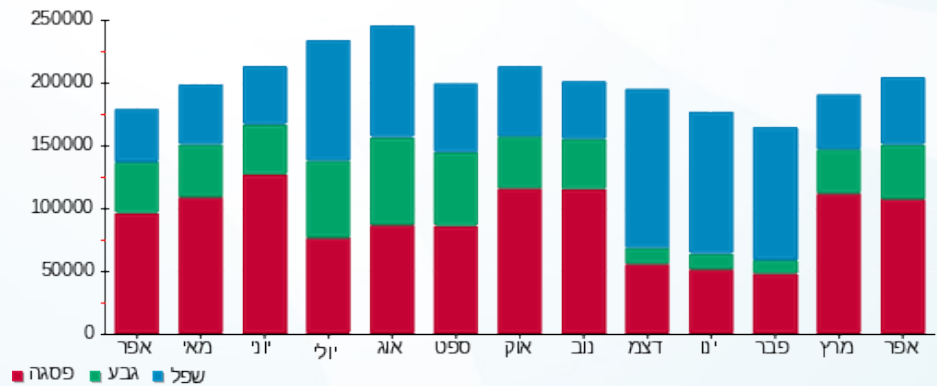

08/05/22 תאריך הפקה:
 30/04/22 תאריך קריאה נוכחית:
 01/04/22 תאריך קריאה קודמת:

שם דייר: שקעי כח חברת נקיון
 שם אתר: קניון אבנת

לקוח/ה נכבד/ה, אנו מתכבדים להגיש את חישוב צריכת החשמל לתקופה 30/04/22 - 01/04/22:

שקעים חברת נקיון - 4 - 00024803(0x0)

סוג תעריף	סוג צריכה	קריאה קודמת	קריאה נוכחית	סה"כ צריכה בקוט"ש	מחיר לקוט"ש בא"ג	סה"כ לתשלום
פרטי חשבון עבור תאריכים:						
777	פסגה	01/04/22	30/04/22	75.97	46.64	35.43 ₪
778	גבע	2,243.02	2,268.79	25.77	38.61	9.95 ₪
779	שפל	5,646.84	5,706.85	60.01	31.90	19.14 ₪

סה"כ לדייר:

פסגה	גבע	שפל	סה"כ	שיא ביקוש
75.97	25.77	60.01	161.76	1.25
35.43 ₪	9.95 ₪	19.14 ₪	64.53 ₪	

סה"כ צריכה
 סה"כ לתשלום

214.45 ₪	תשלום קבוע	
0.00 ₪	תשלום עבור גודל חיבור בKVA (0x0)	
278.98 ₪	סה"כ לתשלום	לא כולל מע"מ

התפלגות חיוב בש"ח לפי תעו"ז

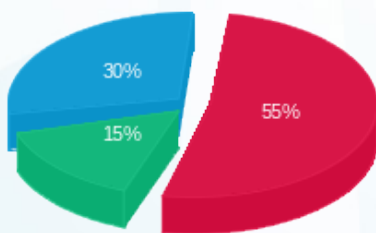

פסגה (35.43 ₪)
 גבע (9.95 ₪)
 שפל (19.14 ₪)

הסטוריית צריכה בקוט"ש

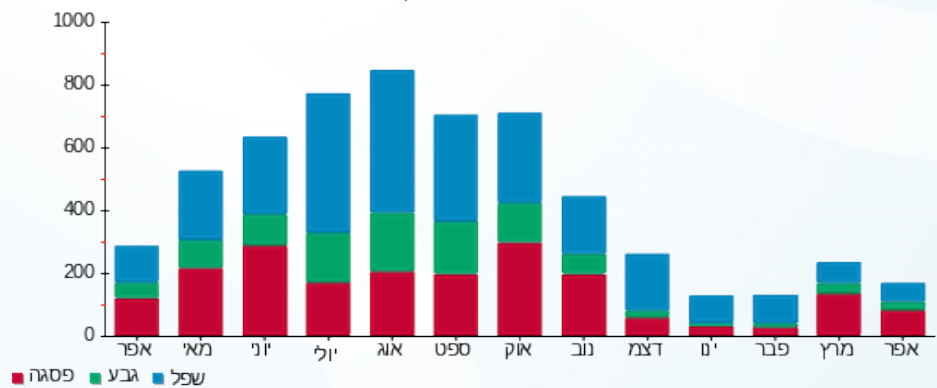



08/05/22 תאריך הפקדה:
 30/04/22 תאריך קריאה נוכחית:
 01/04/22 תאריך קריאה קודמת:

שם דייר: שקעי תאורה חברת נקיון
 שם אתר: קניון אבנת

לקוח/ה נכבד/ה, אנו מתכבדים להגיש את חישוב צריכת החשמל לתקופה 01/04/22 - 30/04/22:

שקעי תאורה חברת נקיון - 5 - 00024803 (0x0)

סוג תעריף	סוג צריכה	קריאה קודמת	קריאה נוכחית	סה"כ צריכה בקוט"ש	מחיר לקוט"ש בא"ג	סה"כ לתשלום
פרטי חשבון עבור תאריכים:						
777	פסגה	01/04/22	30/04/22	52.71	46.64	24.59 ₪
778	גבע	2,819.09	2,841.48	22.39	38.61	8.65 ₪
779	שפל	7,890.68	7,944.84	54.16	31.90	17.28 ₪

סה"כ לדייר:

פסגה	גבע	שפל	סה"כ	שיא ביקוש
52.71	22.39	54.16	129.26	0.32
24.59 ₪	8.65 ₪	17.28 ₪	50.51 ₪	

סה"כ צריכה
 סה"כ לתשלום

214.45 ₪	תשלום קבוע	
0.00 ₪	תשלום עבור גודל חיבור בKVA (0x0)	
264.96 ₪	סה"כ לתשלום	לא כולל מע"מ

התפלגות חיוב בש"ח לפי תע"ז

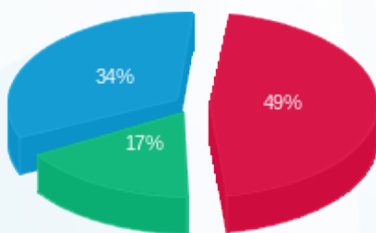

פסגה (24.59 ₪) 49%
 גבע (8.65 ₪) 34%
 שפל (17.28 ₪) 17%

הסטוריית צריכה בקוט"ש

