

08/05/22 תאריך הפקה:
 30/04/22 תאריך קריאה נוכחית:
 01/04/22 תאריך קריאה קודמת:

שם דייר: א.דוד יבוא KHL בניין 1 חשמל
 שם אתר: עוגן נתניה בניין 1

לקוח/ה נכבד/ה, אנו מתכבדים להגיש את חישוב צריכת החשמל לתקופה 01/04/22 - 30/04/22:

א.דוד יבוא KHL - חשמל - 5 - 81017127(3x63)

סוג תעריף	סוג צריכה	קריאה קודמת	קריאה נוכחית	סה"כ צריכה בקוט"ש	מחיר לקוט"ש בא"ג	סה"כ לתשלום
פרטי חשבון עבור תאריכים:						
777	פסגה	01/04/22	30/04/22	304.90	38.28	116.72 ₪
778	גבע	24,291.40	24,376.30	84.90	30.77	26.12 ₪
779	שפל	35,896.00	35,980.70	84.70	24.79	21.00 ₪

סה"כ לדייר:

פסגה	גבע	שפל	סה"כ	שיא ביקוש
304.90	84.90	84.70	474.50	0.20
116.72 ₪	26.12 ₪	21.00 ₪	163.84 ₪	

סה"כ צריכה
 סה"כ לתשלום

510.34 ₪	תשלום קבוע	
3,750.39 ₪	תשלום עבור גודל חיבור בKVA (3x63)	
4,424.56 ₪	סה"כ לתשלום	לא כולל מע"מ

התפלגות חיוב בש"ח לפי תע"ז

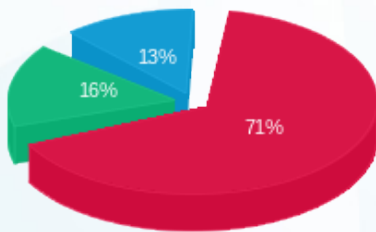

■ פסגה (116.72 ₪)
 ■ גבע (26.12 ₪)
 ■ שפל (21.00 ₪)

הסטוריית צריכה בקוט"ש

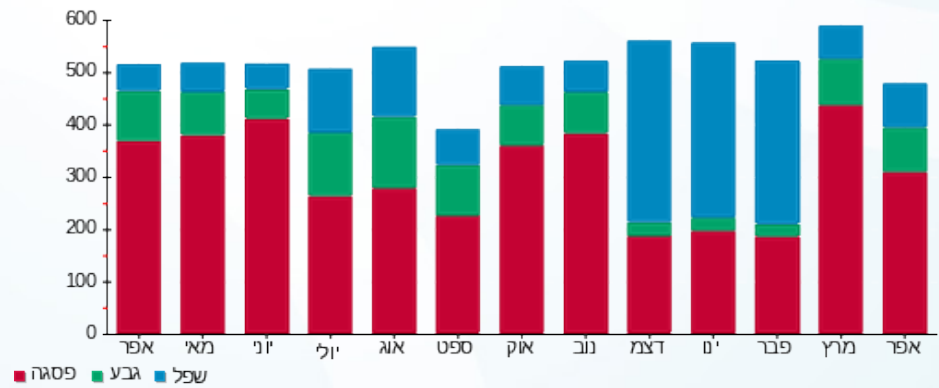

08/05/22 תאריך הפקה:
 30/04/22 תאריך קריאה נוכחית:
 01/04/22 תאריך קריאה קודמת:

שם דייר: א.דוד יבוא KHL בניין 1 מ"א
 שם אתר: עוגן נתניה בניין 1

לקוח/ה נכבד/ה, אנו מתכבדים להגיש את חישוב צריכת החשמל לתקופה 01/04/22 - 30/04/22:

א.דוד יבוא KHL מ"א - 2 - 81018679(3x160)

סוג תעריף	סוג צריכה	קריאה קודמת	קריאה נוכחית	סה"כ צריכה בקוט"ש	מחיר לקוט"ש בא"ג	סה"כ לתשלום
			30/04/22	01/04/22	פרטי חשבון עבור תאריכים:	
777	פסגה	28,178.20	28,208.80	30.60	38.28	11.71 ₪
778	גבע	7,011.60	7,017.40	5.80	30.77	1.78 ₪
779	שפל	16,045.80	16,054.00	8.20	24.79	2.03 ₪

ציורים

סוג תעריף	סוג צריכה	קריאה קודמת	קריאה נוכחית	סה"כ צריכה בקוט"ש	מחיר לקוט"ש בא"ג	סה"כ לתשלום
			30/04/22	01/04/22	פרטי חשבון עבור תאריכים:	
777	פסגה			286.308	38.28	109.60 ₪
778	גבע			62.046	30.77	19.09 ₪
779	שפל			67.620	24.79	16.76 ₪

סה"כ לדירה:

פסגה	גבע	שפל	סה"כ	שיא ביקוש
316.91	67.85	75.82	460.57	
121.31 ₪	20.88 ₪	18.80 ₪	160.98 ₪	

סה"כ צריכה
 סה"כ לתשלום

510.34 ₪	תשלום קבוע	
9,524.79 ₪	תשלום עבור גודל חיבור בKVA (3x160)	
10,196.12 ₪	סה"כ לתשלום	לא כולל מע"מ

התפלגות חיוב בש"ח לפי תע"ז

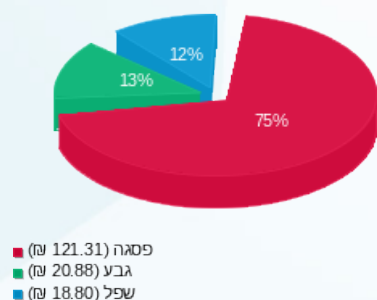

הסטוריית צריכה בקוט"ש

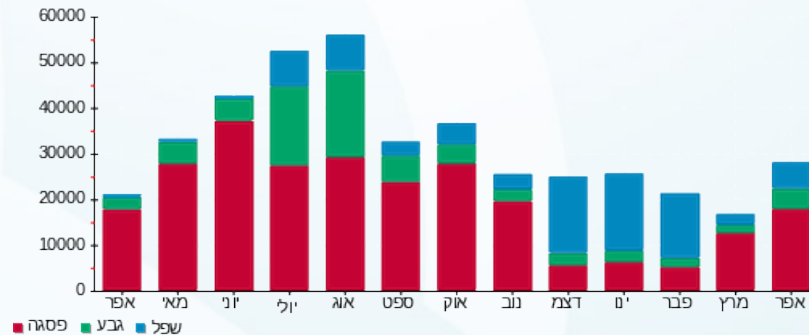

08/05/22 תאריך הפקה:
 30/04/22 תאריך קריאה נוכחית:
 01/04/22 תאריך קריאה קודמת:

שם דייר: אמדר בניין 1 קומה 2 מ"א
 שם אתר: עוגן נתניה בניין 1

לקוח/ה נכבד/ה, אנו מתכבדים להגיש את חישוב צריכת החשמל לתקופה 01/04/22 - 30/04/22:

אמדר בניין 1 קומה 2 מ"א - 5 - 81018679 (3x200)

סוג תעריף	סוג צריכה	קריאה קודמת	קריאה נוכחית	סה"כ צריכה בקוט"ש	מחיר לקוט"ש בא"ג	סה"כ לתשלום
פרטי חשבון עבור תאריכים:						
777	פסגה	01/04/22	30/04/22	133.80	38.28	51.22 ₪
778	גבע	5,043.20	5,044.80	1.60	30.77	0.49 ₪
779	שפל	8,921.40	8,921.80	0.40	24.79	0.10 ₪

צילרים

סוג תעריף	סוג צריכה	קריאה קודמת	קריאה נוכחית	סה"כ צריכה בקוט"ש	מחיר לקוט"ש בא"ג	סה"כ לתשלום
פרטי חשבון עבור תאריכים:						
777	פסגה	1,251.894	479.23 ₪	38.28	479.23 ₪	
778	גבע	17.116	5.27 ₪	30.77	5.27 ₪	
779	שפל	3.299	0.82 ₪	24.79	0.82 ₪	

סה"כ לדיר:

פסגה	גבע	שפל	סה"כ	שיא ביקוש
1,385.69	18.72	3.70	1,408.11	1.00
₪ 530.44	₪ 5.76	₪ 0.92	₪ 537.12	

סה"כ צריכה
 סה"כ לתשלום

₪ 510.34	תשלום קבוע	
₪ 11,905.99	תשלום עבור גודל חיבור בKVA (3x200)	
₪ 12,953.45	סה"כ לתשלום	לא כולל מע"מ

התפלגות חיוב בש"ח לפי תע"ז

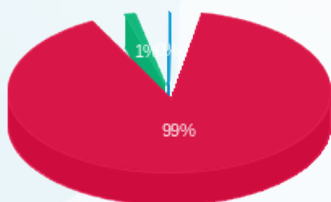

פסגה (530.44 ₪) 99%
 גבע (5.76 ₪) 1%
 שפל (0.92 ₪) 0.02%

הסטוריית צריכה בקוט"ש

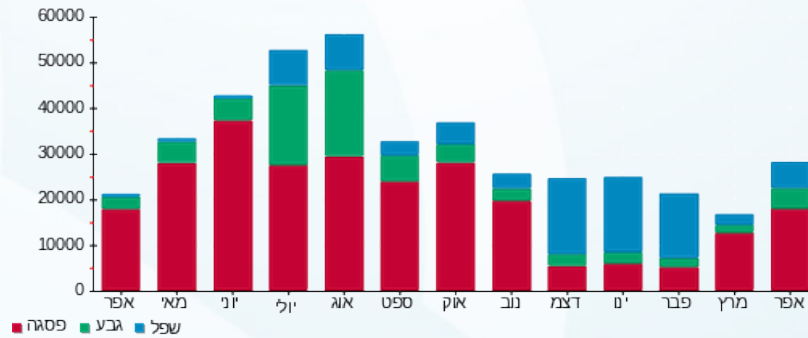



08/05/22 תאריך הפקה:
 30/04/22 תאריך קריאה נוכחית:
 01/04/22 תאריך קריאה קודמת:

שם דייר: אמדר בניין 1 קומה 2 מאור וכח
 שם אתר: עוגן נתניה בניין 1

לקוח/ה נכבד/ה, אנו מתכבדים להגיש את חישוב צריכת החשמל לתקופה 01/04/22 - 30/04/22:

אמדר בניין 1 קומה 2 מאור וכח - 3 - 81037892 (3x125)

סוג תעריף	סוג צריכה	קריאה קודמת	קריאה נוכחית	סה"כ צריכה בקוט"ש	מחיר לקוט"ש בא"ג	סה"כ לתשלום
פרטי חשבון עבור תאריכים:						
777	פסגה	01/04/22	30/04/22	2,858.20	38.28	1,094.12 ₪
778	גבע	50,088.60	50,558.60	470.00	30.77	144.62 ₪
779	שפל	132,764.80	133,537.80	773.00	24.79	191.63 ₪

סה"כ לדיר:

פסגה	גבע	שפל	סה"כ	שיא ביקוש
2,858.20	470.00	773.00	4,101.20	15.00
1,094.12 ₪	144.62 ₪	191.63 ₪	1,430.36 ₪	

סה"כ צריכה
 סה"כ לתשלום

510.34 ₪	תשלום קבוע	
7,441.24 ₪	תשלום עבור גודל חיבור בKVA (3x125)	
9,381.95 ₪	סה"כ לתשלום	לא כולל מע"מ

התפלגות חיוב בש"ח לפי תעו"ז

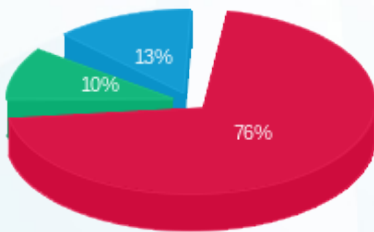

■ פסגה (1,094.12 ₪)
 ■ גבע (144.62 ₪)
 ■ שפל (191.63 ₪)

הסטוריית צריכה בקוט"ש

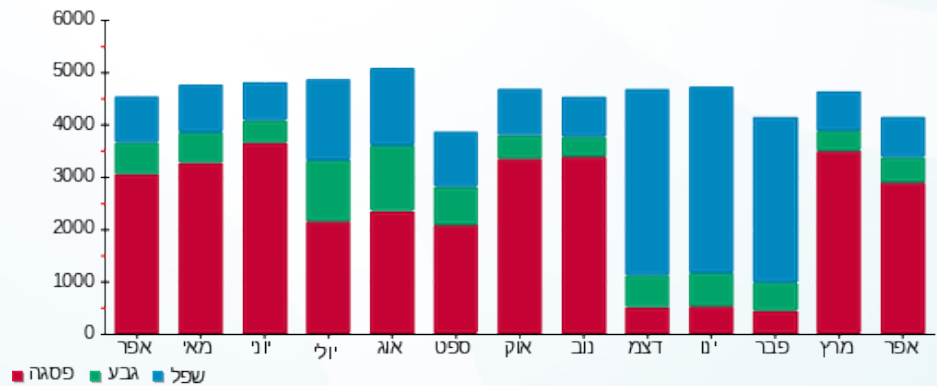

08/05/22 תאריך הפקה:
 30/04/22 תאריך קריאה נוכחית:
 01/04/22 תאריך קריאה קודמת:

שם דייר: בבינה אנדריי - מטבחי ארן בניין 1 חשמל
שם אתר: עוגן נתניה בניין 1

לקוח/ה נכבד/ה, אנו מתכבדים להגיש את חישוב צריכת החשמל לתקופה 01/04/22 - 30/04/22:

בבינה אנדריי - מטבחי ארן חשמל - 7 - 81017127(3x100)

סוג תעריף	סוג צריכה	קריאה קודמת	קריאה נוכחית	סה"כ צריכה בקוט"ש	מחיר לקוט"ש בא"ג	סה"כ לתשלום
פרטי חשבון עבור תאריכים:						
777	פסגה	01/04/22	30/04/22	677.90	38.28	259.50 ₪
778	גבע	91,917.40	92,072.90	155.50	30.77	47.85 ₪
779	שפל	98,794.40	99,025.50	231.10	24.79	57.29 ₪

סה"כ לדייר:

פסגה	גבע	שפל	סה"כ	שיא ביקוש
677.90	155.50	231.10	1,064.50	1.20
259.50 ₪	47.85 ₪	57.29 ₪	364.64 ₪	

סה"כ צריכה
סה"כ לתשלום

510.34 ₪	תשלום קבוע	
5,952.99 ₪	תשלום עבור גודל חיבור בKVA (3x100)	
6,827.97 ₪	סה"כ לתשלום	לא כולל מע"מ

התפלגות חיוב בש"ח לפי תעו"ז

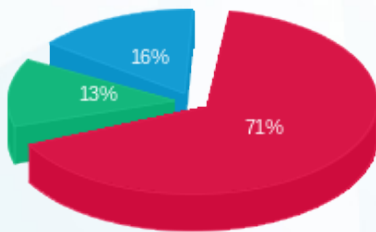

■ פסגה (259.50 ₪)
 ■ גבע (47.85 ₪)
 ■ שפל (57.29 ₪)

הסטוריית צריכה בקוט"ש

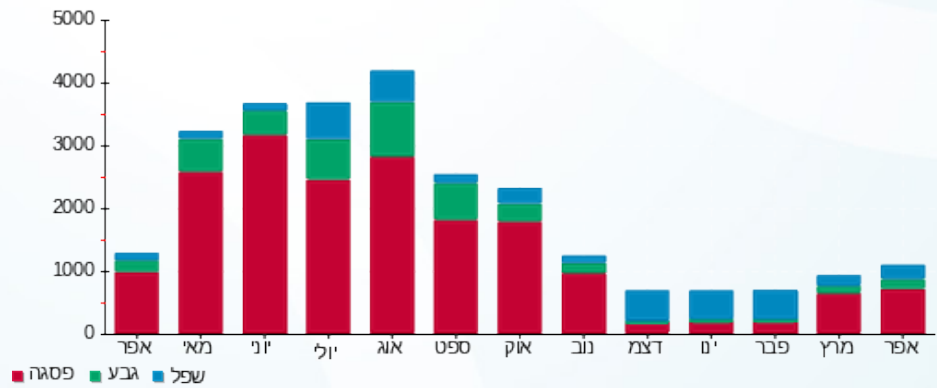

08/05/22

תאריך הפקה:

שם דייר: גרופ פרו סנטר בע"מ בניין 1 קומה 3 צד צפון מ"א

30/04/22

תאריך קריאה נוכחית:

שם אתר: עוגן נתניה בניין 1

01/04/22

תאריך קריאה קודמת:

לקוח/ה נכבד/ה, אנו מתכבדים להגיש את חישוב צריכת החשמל לתקופה 30/04/22 - 01/04/22:

גרופ פרו סנטר בע"מ קומה 3 צד צפון מ"א - 8 - 81018866(3x100)

סוג תעריף	סוג צריכה	קריאה קודמת	קריאה נוכחית	סה"כ צריכה בקוט"ש	מחיר לקוט"ש בא"ג	סה"כ לתשלום
		01/04/22	30/04/22			
777	פסגה	13,621.60	13,769.00	147.40	38.28	56.42 ₪
778	גבע	2,640.30	2,723.30	83.00	30.77	25.54 ₪
779	שפל	14,248.40	14,327.00	78.60	24.79	19.48 ₪

צילרים

סוג תעריף	סוג צריכה	קריאה קודמת	קריאה נוכחית	סה"כ צריכה בקוט"ש	מחיר לקוט"ש בא"ג	סה"כ לתשלום
		01/04/22	30/04/22			
777	פסגה			1,379.142	38.28	527.94 ₪
778	גבע			887.902	30.77	273.21 ₪
779	שפל			648.164	24.79	160.68 ₪

סה"כ לדייר:

פסגה	גבע	שפל	סה"כ	שיא ביקוש
1,526.54	970.90	726.76	3,224.21	7.00
₪ 584.36	₪ 298.75	₪ 180.16	₪ 1,063.27	

סה"כ צריכה

סה"כ לתשלום

₪ 510.34	תשלום קבוע	
₪ 5,952.99	תשלום עבור גודל חיבור בKVA (3x100)	
₪ 7,526.61	סה"כ לתשלום	לא כולל מע"מ

התפלגות חיוב בש"ח לפי תע"ז

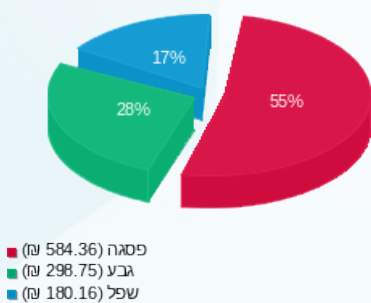

הסטוריית צריכה בקוט"ש

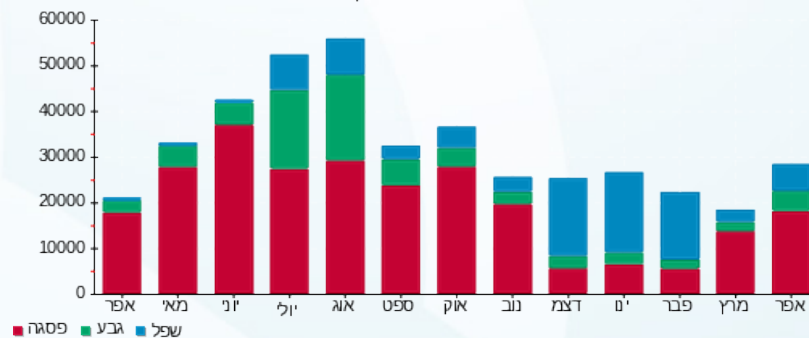

08/05/22 תאריך הפקה:
 30/04/22 תאריך קריאה נוכחית:
 01/04/22 תאריך קריאה קודמת:

שם דייר: זיגי יבוא ושיווק בניין 1 קומה 1 צפון מ"א
שם אתר: עוגן נתניה בניין 1

לקוח/ה נכבד/ה, אנו מתכבדים להגיש את חישוב צריכת החשמל לתקופה 01/04/22 - 30/04/22:

זיגי יבוא ושיווק קומה 1 צפון מ"א - 2 - 81018866(3x100)

סוג תעריף	סוג צריכה	קריאה קודמת	קריאה נוכחית	סה"כ צריכה בקוט"ש	מחיר לקוט"ש בא"ג	סה"כ לתשלום
			30/04/22	01/04/22	פרטי חשבון עבור תאריכים:	
777	פסגה	14,780.30	14,807.10	26.80	38.28	10.26 ₪
778	גבע	3,880.80	3,887.20	6.40	30.77	1.97 ₪
779	שפל	6,831.10	6,833.90	2.80	24.79	0.69 ₪

צילרים

סוג תעריף	סוג צריכה	קריאה קודמת	קריאה נוכחית	סה"כ צריכה בקוט"ש	מחיר לקוט"ש בא"ג	סה"כ לתשלום
			30/04/22	01/04/22	פרטי חשבון עבור תאריכים:	
777	פסגה			250.753	38.28	95.99 ₪
778	גבע			68.465	30.77	21.07 ₪
779	שפל			23.090	24.79	5.72 ₪

סה"כ לדירה:

פסגה	גבע	שפל	סה"כ	שיא ביקוש
277.55	74.86	25.89	378.31	
106.25 ₪	23.04 ₪	6.42 ₪	135.70 ₪	

510.34 ₪	תשלום קבוע	
5,952.99 ₪	תשלום עבור גודל חיבור בKVA (3x100)	
6,599.04 ₪	סה"כ לתשלום	לא כולל מע"מ

התפלגות חיוב בש"ח לפי תע"ז

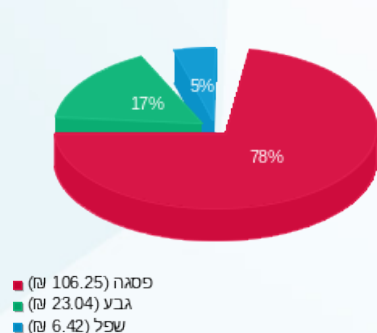

הסטוריית צריכה בקוט"ש

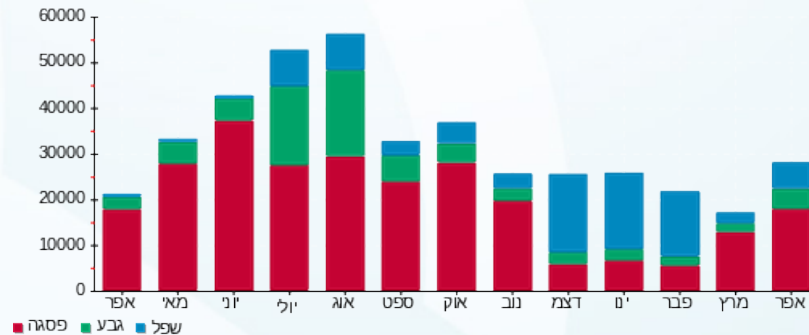

08/05/22 תאריך הפקדה:
 30/04/22 תאריך קריאה נוכחית:
 01/04/22 תאריך קריאה קודמת:

שם דייר: חברת פיאק מדיקל בניין 1
 שם אתר: עוגן נתניה בניין 1

לקוח/ה נכבד/ה, אנו מתכבדים להגיש את חישוב צריכת החשמל לתקופה 01/04/22 - 30/04/22:

חברת פיאק מדיקל - 1 - 81037892(3x32)

סוג תעריף	סוג צריכה	קריאה קודמת	קריאה נוכחית	סה"כ צריכה בקוט"ש	מחיר לקוט"ש בא"ג	סה"כ לתשלום
פרטי חשבון עבור תאריכים:						
777	פסגה	01/04/22	30/04/22	119.60	38.28	45.78 ₪
778	גבע	5,373.10	5,385.60	12.50	30.77	3.85 ₪
779	שפל	22,417.10	22,449.40	32.30	24.79	8.01 ₪

סה"כ לדייר:

פסגה	גבע	שפל	סה"כ	שיא ביקוש
119.60	12.50	32.30	164.40	1.10
45.78 ₪	3.85 ₪	8.01 ₪	57.64 ₪	

סה"כ צריכה
 סה"כ לתשלום

510.34 ₪	תשלום קבוע	
1,904.96 ₪	תשלום עבור גודל חיבור בKVA (3x32)	
2,472.93 ₪	סה"כ לתשלום	לא כולל מע"מ

התפלגות חיוב בש"ח לפי תע"ז

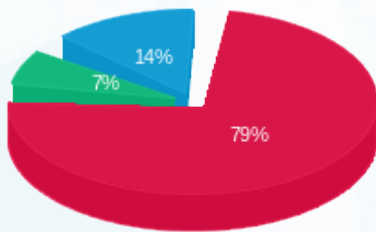

פסגה (45.78 ₪)
 גבע (3.85 ₪)
 שפל (8.01 ₪)

הסטוריית צריכה בקוט"ש

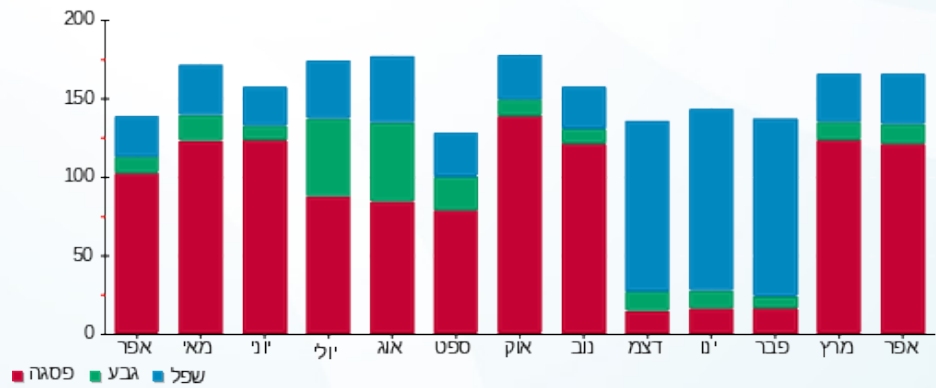

08/05/22 תאריך הפקה:
 30/04/22 תאריך קריאה נוכחית:
 01/04/22 תאריך קריאה קודמת:

שם דייר: חברת פיאק מדיקל בניין 1 מ"א
 שם אתר: עוגן נתניה בניין 1

לקוח/ה נכבד/ה, אנו מתכבדים להגיש את חישוב צריכת החשמל לתקופה 01/04/22 - 30/04/22:

חברת פיאק מדיקל מ"א - 4 - 81018679 (3x63)

סה"כ לתשלום	מחיר לקוט"ש בא"ג	סה"כ צריכה בקוט"ש	קריאה נוכחית	קריאה קודמת	סוג צריכה	סוג תעריף
			30/04/22	01/04/22	פרטי חשבון עבור תאריכים:	
₪ 8.73	38.28	22.80	5,098.10	5,075.30	פסגה	777
₪ 0.28	30.77	0.90	871.00	870.10	גבע	778
₪ 0.55	24.79	2.20	2,164.60	2,162.40	שפל	779

צילרים

סה"כ לתשלום	מחיר לקוט"ש בא"ג	סה"כ צריכה בקוט"ש	קריאה נוכחית	קריאה קודמת	סוג צריכה	סוג תעריף
			30/04/22	01/04/22	פרטי חשבון עבור תאריכים:	
₪ 81.66	38.28	213.327			פסגה	777
₪ 2.96	30.77	9.628			גבע	778
₪ 4.50	24.79	18.142			שפל	779

סה"כ לדירה:

שיא ביקוש	סה"כ	שפל	גבע	פסגה	
0.30	267.00	20.34	10.53	236.13	סה"כ צריכה
	₪ 98.67	₪ 5.04	₪ 3.24	₪ 90.39	סה"כ לתשלום

₪ 510.34	תשלום קבוע	
₪ 3,750.39	תשלום עבור גודל חיבור בKVA (3x63)	
₪ 4,359.40	סה"כ לתשלום	לא כולל מע"מ

התפלגות חיוב בש"ח לפי תע"ז

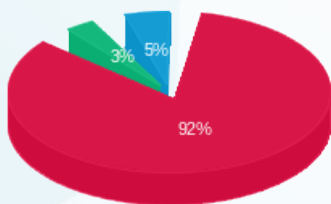

■ פסגה (90.39 ₪)
 ■ גבע (3.24 ₪)
 ■ שפל (5.04 ₪)

הסטוריית צריכה בקוט"ש

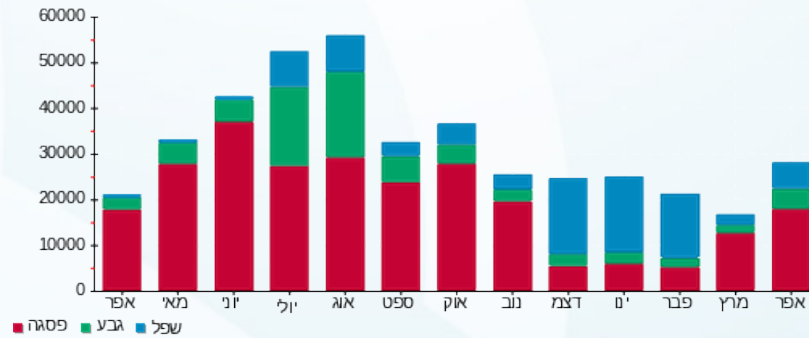



08/05/22

תאריך הפקדה:

שם דייר: חניונים בניין 1
שם אתר: עוגן נתניה בניין 1

30/04/22

תאריך קריאה נוכחית:

01/04/22

תאריך קריאה קודמת:

לקוח/ה נכבד/ה, אנו מתכבדים להגיש את חישוב צריכת החשמל לתקופה 01/04/22 - 30/04/22:

חניונים בניין 1 - 7 - 81018564(3x40)

סוג תעריף	סוג צריכה	קריאה קודמת	קריאה נוכחית	סה"כ צריכה בקוט"ש	מחיר לקוט"ש בא"ג	סה"כ לתשלום
פרטי חשבון עבור תאריכים:						
777	פסגה	01/04/22	30/04/22	664.10	38.28	254.22 ₪
778	גבע	28,870.10	29,184.40	314.30	30.77	96.71 ₪
779	שפל	91,601.00	92,098.50	497.50	24.79	123.33 ₪

סה"כ לדיר:

פסגה	גבע	שפל	סה"כ	שיא ביקוש
664.10	314.30	497.50	1,475.90	3.20
254.22 ₪	96.71 ₪	123.33 ₪	474.26 ₪	

סה"כ צריכה

סה"כ לתשלום

510.34 ₪	תשלום קבוע	
2,381.20 ₪	תשלום עבור גודל חיבור בKVA (3x40)	
3,365.80 ₪	סה"כ לתשלום	לא כולל מע"מ

התפלגות חיוב בש"ח לפי תעו"ז

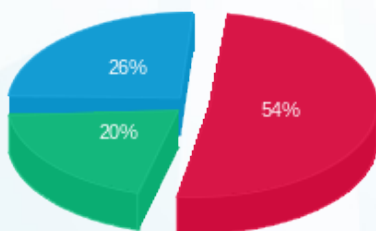

- פסגה (254.22 ₪)
- גבע (96.71 ₪)
- שפל (123.33 ₪)

הסטוריית צריכה בקוט"ש

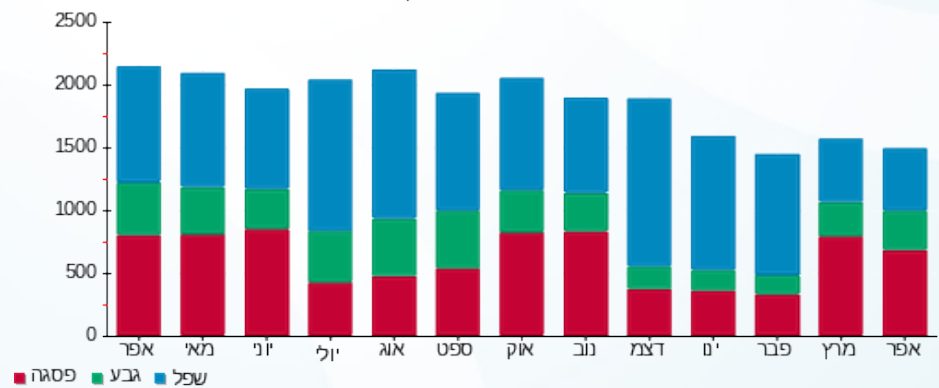



08/05/22

תאריך הפקה:

שם דייר: יוניסור בניין 1 קומה 2

30/04/22

תאריך קריאה נוכחית:

שם אתר: עוגן נתניה בניין 1

01/04/22

תאריך קריאה קודמת:

לקוח/ה נכבד/ה, אנו מתכבדים להגיש את חישוב צריכת החשמל לתקופה 01/04/22 - 30/04/22:

יוניסור קומה 2 מ"א - 8 - 81018679 (3x80)

סוג תעריף	סוג צריכה	קריאה קודמת	קריאה נוכחית	סה"כ צריכה בקוט"ש	מחיר לקוט"ש בא"ג	סה"כ לתשלום
			30/04/22	01/04/22	פרטי חשבון עבור תאריכים:	
777	פסגה	18,159.30	18,269.20	109.90	38.28	42.07 ₪
778	גבע	5,784.60	5,800.70	16.10	30.77	4.95 ₪
779	שפל	10,959.70	10,998.80	39.10	24.79	9.69 ₪

יוניסור קומה 2 מאור וכח - 7 - 81037892 (3x63)

סוג תעריף	סוג צריכה	קריאה קודמת	קריאה נוכחית	סה"כ צריכה בקוט"ש	מחיר לקוט"ש בא"ג	סה"כ לתשלום
			30/04/22	01/04/22	פרטי חשבון עבור תאריכים:	
777	פסגה	32,153.70	32,518.50	364.80	38.28	139.65 ₪
778	גבע	10,520.20	10,558.90	38.70	30.77	11.91 ₪
779	שפל	32,054.30	32,142.90	88.60	24.79	21.96 ₪

סה"כ לדיר:

פסגה	גבע	שפל	סה"כ	שיא ביקוש
474.70	54.80	127.70	657.20	3.80
181.72 ₪	16.86 ₪	31.66 ₪	230.23 ₪	

סה"כ צריכה

סה"כ לתשלום

510.34 ₪	תשלום קבוע	
8,512.78 ₪	תשלום עבור גודל חיבור בKVA (3x143)	
9,253.36 ₪	סה"כ לתשלום	לא כולל מע"מ

התפלגות חיוב בש"ח לפי תע"ז

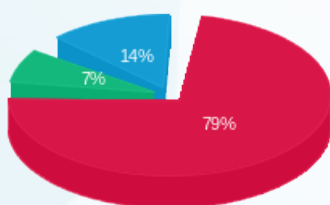

פסגה (181.72 ₪) 7%
גבע (16.86 ₪) 14%
שפל (31.66 ₪) 79%

הסטוריית צריכה בקוט"ש

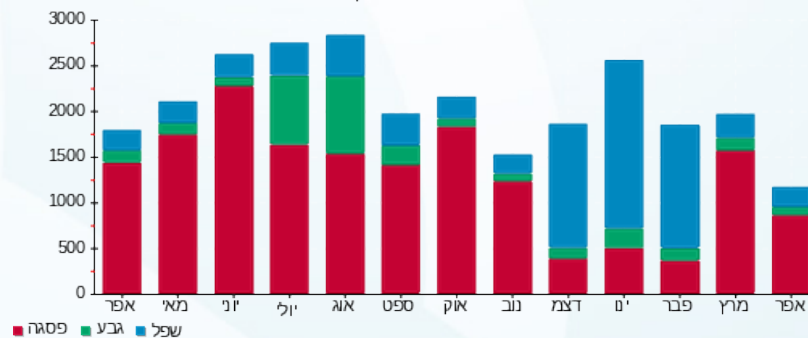

08/05/22 תאריך הפקה:
 30/04/22 תאריך קריאה נוכחית:
 01/04/22 תאריך קריאה קודמת:

שם דייר: יוניסור בניין 1 קומה 3 מ"א
 שם אתר: עוגן נתניה בניין 1

לקוח/ה נכבד/ה, אנו מתכבדים להגיש את חישוב צריכת החשמל לתקופה 01/04/22 - 30/04/22:

יוניסור בניין 1 קומה 3 מ"א - 3 - 81018679(3x63)

סוג תעריף	סוג צריכה	קריאה קודמת	קריאה נוכחית	סה"כ צריכה בקוט"ש	מחיר לקוט"ש בא"ג	סה"כ לתשלום
פרטי חשבון עבור תאריכים:						
777	פסגה	01/04/22	30/04/22	30.60	38.28	11.71 ₪
778	גבע	2,122.20	2,123.50	1.30	30.77	0.40 ₪
779	שפל	3,657.40	3,662.40	5.00	24.79	1.24 ₪

צילרים

סוג תעריף	סוג צריכה	קריאה קודמת	קריאה נוכחית	סה"כ צריכה בקוט"ש	מחיר לקוט"ש בא"ג	סה"כ לתשלום
פרטי חשבון עבור תאריכים:						
777	פסגה	01/04/22	30/04/22	286.308	38.28	109.60 ₪
778	גבע			13.907	30.77	4.28 ₪
779	שפל			41.232	24.79	10.22 ₪

סה"כ לדירה:

פסגה	גבע	שפל	סה"כ	שיא ביקוש
316.91	15.21	46.23	378.35	0.40
121.31 ₪	4.68 ₪	11.46 ₪	137.45 ₪	

סה"כ צריכה
 סה"כ לתשלום

510.34 ₪	תשלום קבוע	
3,750.39 ₪	תשלום עבור גודל חיבור בKVA (3x63)	
4,398.18 ₪	סה"כ לתשלום	לא כולל מע"מ

התפלגות חיוב בש"ח לפי תע"ז

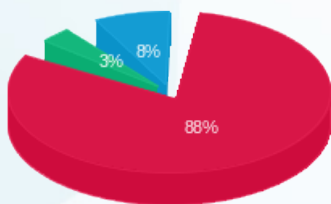

פסגה (121.31 ₪) 88%
 גבע (4.68 ₪) 8%
 שפל (11.46 ₪) 3%

הסטוריית צריכה בקוט"ש

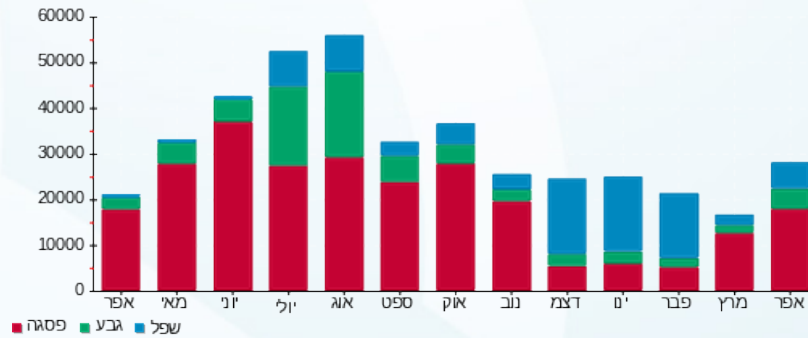

08/05/22 תאריך הפקה:
 30/04/22 תאריך קריאה נוכחית:
 01/04/22 תאריך קריאה קודמת:

שם דייר: יוניסור בניין 1 קומה 3 מאור וכח
 שם אתר: עוגן נתניה בניין 1

לקוח/ה נכבד/ה, אנו מתכבדים להגיש את חישוב צריכת החשמל לתקופה 30/04/22 - 01/04/22:

יוניסור בניין 1 קומה 3 מאור וכח - 1 - 81017127(3x40)

סה"כ לתשלום	מחיר לקוט"ש בא"ג	סה"כ צריכה בקוט"ש	קריאה נוכחית	קריאה קודמת	סוג צריכה	סוג תעריף
			30/04/22	01/04/22		פרטי חשבון עבור תאריכים:
₪ 55.01	38.28	143.70	95,510.80	95,367.10	פסגה	777
₪ 10.92	30.77	35.50	20,398.00	20,362.50	גבע	778
₪ 20.63	24.79	83.20	54,623.40	54,540.20	שפל	779

סה"כ לדיר:

שיא ביקוש	סה"כ	שפל	גבע	פסגה
0.80	262.40	83.20	35.50	143.70
	₪ 86.56	₪ 20.63	₪ 10.92	₪ 55.01

סה"כ צריכה
 סה"כ לתשלום

₪ 510.34	תשלום קבוע	
₪ 2,381.20	תשלום עבור גודל חיבור בKVA (3x40)	
₪ 2,978.09	סה"כ לתשלום	לא כולל מע"מ

התפלגות חיוב בש"ח לפי תע"ז

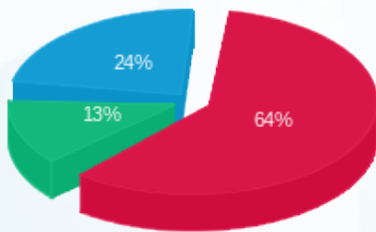

פסגה (₪ 55.01)
 גבע (₪ 10.92)
 שפל (₪ 20.63)

הסטוריית צריכה בקוט"ש

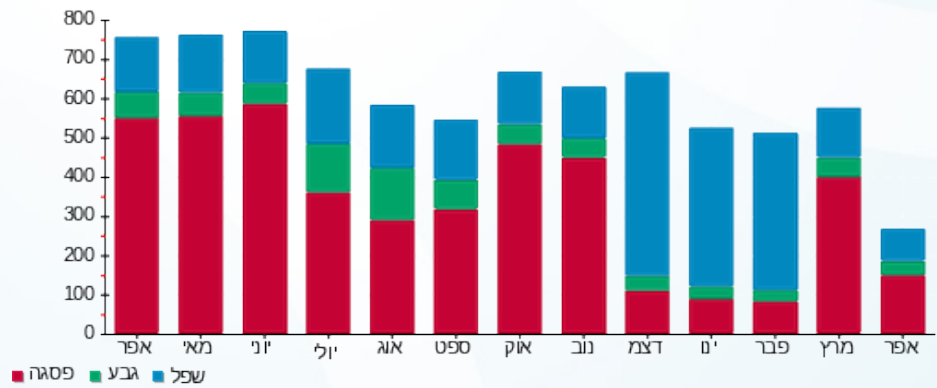

08/05/22 תאריך הפקדה:
 30/04/22 תאריך קריאה נוכחית:
 01/04/22 תאריך קריאה קודמת:

שם דייר: כללית הנדסה בניין 1
 שם אתר: עוגן נתניה בניין 1

לקוח/ה נכבד/ה, אנו מתכבדים להגיש את חישוב צריכת החשמל לתקופה 01/04/22 - 30/04/22:

כללית הנדסה - 6 - 81017127(3x125)

סוג תעריף	סוג צריכה	קריאה קודמת	קריאה נוכחית	סה"כ צריכה בקוט"ש	מחיר לקוט"ש בא"ג	סה"כ לתשלום
פרטי חשבון עבור תאריכים:						
777	פסגה	01/04/22	30/04/22	92.60	38.28	35.45 ₪
778	גבע	22,003.60	22,050.00	46.40	30.77	14.28 ₪
779	שפל	61,783.20	61,899.80	116.60	24.79	28.91 ₪

סה"כ לדייר:

פסגה	גבע	שפל	סה"כ	שיא ביקוש
92.60	46.40	116.60	255.60	0.60
₪ 35.45	₪ 14.28	₪ 28.91	₪ 78.63	

סה"כ צריכה
 סה"כ לתשלום

₪ 510.34	תשלום קבוע	
₪ 7,441.24	תשלום עבור גודל חיבור בKVA (3x125)	
₪ 8,030.21	סה"כ לתשלום	לא כולל מע"מ

התפלגות חיוב בש"ח לפי תעו"ז

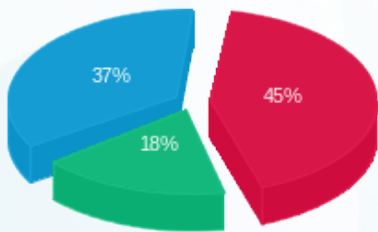

פסגה (₪ 35.45)
 גבע (₪ 14.28)
 שפל (₪ 28.91)

הסטוריית צריכה בקוט"ש

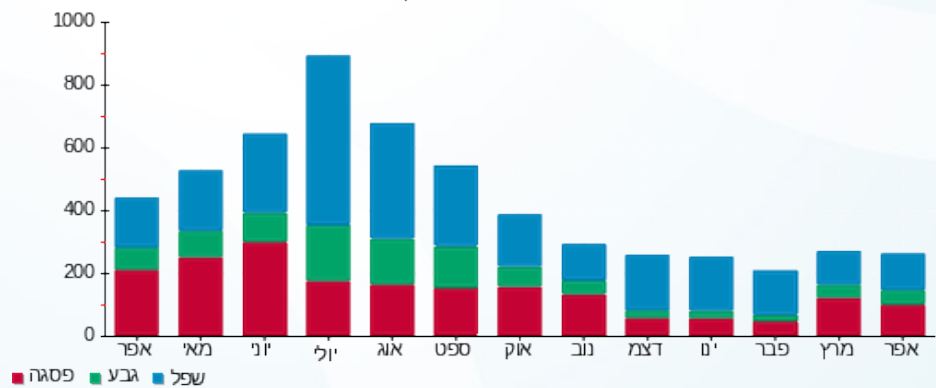



08/05/22

תאריך הפקה:

שם דייר: כללית הנדסה בניין 1 מ"א

30/04/22

תאריך קריאה נוכחית:

שם אתר: עוגן נתניה בניין 1

01/04/22

תאריך קריאה קודמת:

לקוח/ה נכבד/ה, אנו מתכבדים להגיש את חישוב צריכת החשמל לתקופה 01/04/22 - 30/04/22:

כללית הנדסה מ"א - 1 - 81018679 (3x160)

סוג תעריף	סוג צריכה	קריאה קודמת	קריאה נוכחית	סה"כ צריכה בקוט"ש	מחיר לקוט"ש בא"ג	סה"כ לתשלום
פרטי חשבון עבור תאריכים:						
777	פסגה	01/04/22	30/04/22	0.00	38.28	0.00 ₪
778	גבע	2,840.80	2,840.80	0.00	30.77	0.00 ₪
779	שפל	11,242.80	11,242.80	0.00	24.79	0.00 ₪

צילרים

סוג תעריף	סוג צריכה	קריאה קודמת	קריאה נוכחית	סה"כ צריכה בקוט"ש	מחיר לקוט"ש בא"ג	סה"כ לתשלום
פרטי חשבון עבור תאריכים:						
777	פסגה	01/04/22	30/04/22	0.000	38.28	0.00 ₪
778	גבע			0.000	30.77	0.00 ₪
779	שפל			0.000	24.79	0.00 ₪

סה"כ לדיר:

פסגה	גבע	שפל	סה"כ	שיא ביקוש
0.00	0.00	0.00	0.00	
0.00 ₪	0.00 ₪	0.00 ₪	0.00 ₪	

סה"כ צריכה

סה"כ לתשלום

510.34 ₪	תשלום קבוע	
9,524.79 ₪	תשלום עבור גודל חיבור בKVA (3x160)	
10,035.13 ₪	סה"כ לתשלום	לא כולל מע"מ

התפלגות חיוב בש"ח לפי תע"ז

פסגה (0.00 ₪)
גבע (0.00 ₪)
שפל (0.00 ₪)

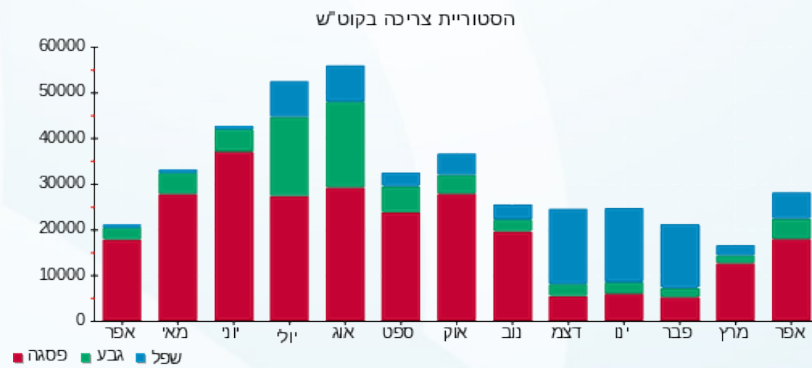

08/05/22 תאריך הפקה:
 30/04/22 תאריך קריאה נוכחית:
 01/04/22 תאריך קריאה קודמת:

שם דייר: מ. רהיטי האחוזה בניין 1
 שם אתר: עוגן נתניה בניין 1

לקוח/ה נכבד/ה, אנו מתכבדים להגיש את חישוב צריכת החשמל לתקופה 01/04/22 - 30/04/22:

מ. רהיטי האחוזה בניין 1 - 8 - (3x125)81017127

סוג תעריף	סוג צריכה	קריאה קודמת	קריאה נוכחית	סה"כ צריכה בקוט"ש	מחיר לקוט"ש בא"ג	סה"כ לתשלום
			30/04/22	01/04/22	פרטי חשבון עבור תאריכים:	
777	פסגה	813,185.80	815,789.40	2,603.60	38.28	996.66 ₪
778	גבע	253,545.50	254,127.00	581.50	30.77	178.93 ₪
779	שפל	253,844.70	254,118.30	273.60	24.79	67.83 ₪

סה"כ לדייר:

פסגה	גבע	שפל	סה"כ	שיא ביקוש
2,603.60	581.50	273.60	3,458.70	1.00
996.66 ₪	178.93 ₪	67.83 ₪	1,243.41 ₪	

סה"כ צריכה
 סה"כ לתשלום

510.34 ₪	תשלום קבוע	
7,441.24 ₪	תשלום עבור גודל חיבור בKVA (3x125)	
9,194.99 ₪	סה"כ לתשלום	לא כולל מע"מ

התפלגות חיוב בש"ח לפי תע"ז

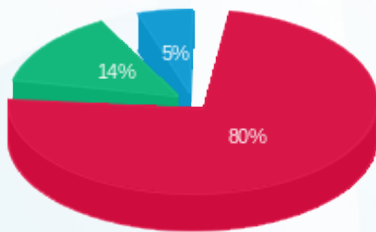

פסגה (996.66 ₪)
 גבע (178.93 ₪)
 שפל (67.83 ₪)

הסטוריית צריכה בקוט"ש

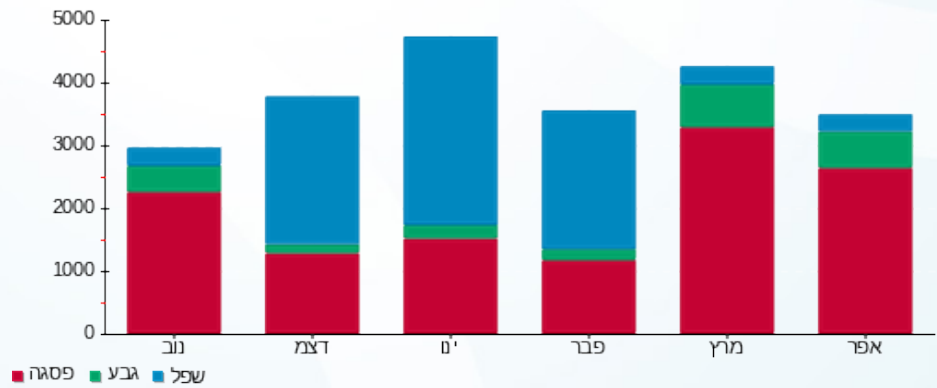



08/05/22

תאריך הפקדה:

שם דייר: מיטחברת בניין 1

30/04/22

תאריך קריאה נוכחית:

שם אתר: עוגן נתניה בניין 1

01/04/22

תאריך קריאה קודמת:

לקוח/ה נכבד/ה, אנו מתכבדים להגיש את חישוב צריכת החשמל לתקופה 01/04/22 - 30/04/22:

מיטחברת - 4 - (3x40)81037892

סוג תעריף	סוג צריכה	קריאה קודמת	קריאה נוכחית	סה"כ צריכה בקוט"ש	מחיר לקוט"ש בא"ג	סה"כ לתשלום
פרטי חשבון עבור תאריכים:						
777	פסגה	01/04/22	30/04/22	432.65	38.28	165.62 ₪
778	גבע	4,720.95	4,784.00	63.05	30.77	19.40 ₪
779	שפל	18,099.75	18,125.90	26.15	24.79	6.48 ₪

סה"כ לדייר:

פסגה	גבע	שפל	סה"כ	שיא ביקוש
432.65	63.05	26.15	521.85	2.85
165.62 ₪	19.40 ₪	6.48 ₪	191.50 ₪	

סה"כ צריכה

סה"כ לתשלום

510.34 ₪	תשלום קבוע	
2,381.20 ₪	תשלום עבור גודל חיבור בKVA (3x40)	
3,083.04 ₪	סה"כ לתשלום	לא כולל מע"מ

התפלגות חיוב בש"ח לפי תע"ז

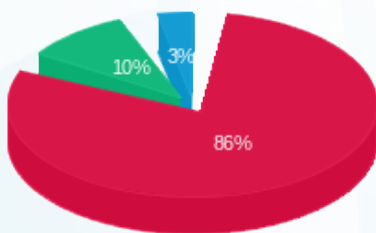

- פסגה (165.62 ₪) - 86%
- גבע (19.40 ₪) - 10%
- שפל (6.48 ₪) - 3%

הסטוריית צריכה בקוט"ש

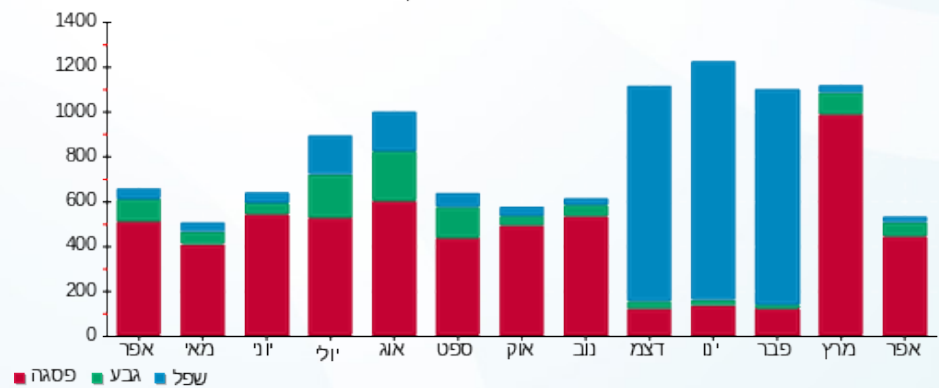



08/05/22

תאריך הפקדה:

שם דייר: מעליות בניין 1 דרום

30/04/22

תאריך קריאה נוכחית:

שם אתר: עוגן נתניה בניין 1

01/04/22

תאריך קריאה קודמת:

לקוח/ה נכבד/ה, אנו מתכבדים להגיש את חישוב צריכת החשמל לתקופה 01/04/22 - 30/04/22:

מעליות בניין 1 דרום - 6 - 81018564(3x40)

סוג תעריף	סוג צריכה	קריאה קודמת	קריאה נוכחית	סה"כ צריכה בקוט"ש	מחיר לקוט"ש בא"ג	סה"כ לתשלום
פרטי חשבון עבור תאריכים:						
777	פסגה	01/04/22	30/04/22	85.85	38.28	32.86 ₪
778	גבע	5,284.25	5,302.25	18.00	30.77	5.54 ₪
779	שפל	14,184.60	14,224.50	39.90	24.79	9.89 ₪

סה"כ לדייר:

פסגה	גבע	שפל	סה"כ	שיא ביקוש
85.85	18.00	39.90	143.75	0.90
32.86 ₪	5.54 ₪	9.89 ₪	48.29 ₪	

סה"כ צריכה

סה"כ לתשלום

510.34 ₪	תשלום קבוע	
2,381.20 ₪	תשלום עבור גודל חיבור בKVA (3x40)	
2,939.83 ₪	סה"כ לתשלום	לא כולל מע"מ

התפלגות חיוב בש"ח לפי תע"ז

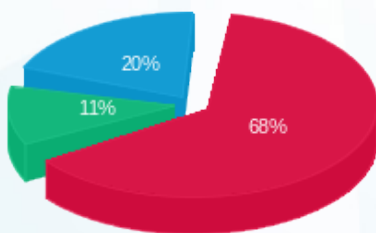

- פסגה (32.86 ₪)
- גבע (5.54 ₪)
- שפל (9.89 ₪)

הסטוריית צריכה בקוט"ש

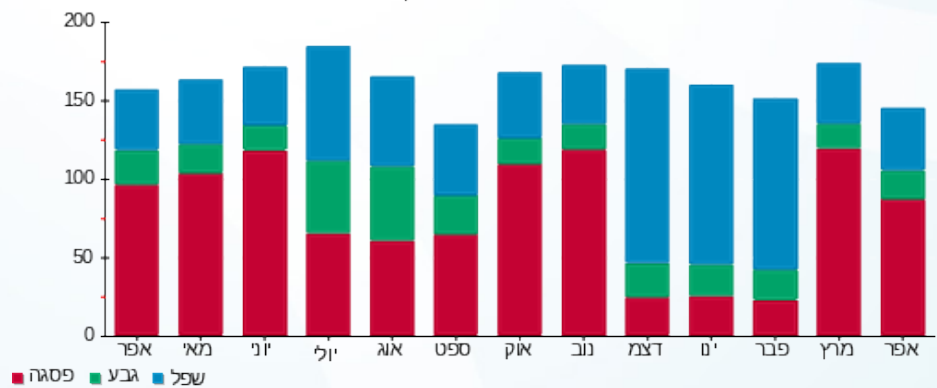

- פסגה
- גבע
- שפל





08/05/22

תאריך הפקדה:

שם דייר: מעליות בניין 1 צפון

30/04/22

תאריך קריאה נוכחית:

שם אתר: עוגן נתניה בניין 1

01/04/22

תאריך קריאה קודמת:

לקוח/ה נכבד/ה, אנו מתכבדים להגיש את חישוב צריכת החשמל לתקופה 01/04/22 - 30/04/22:

מעליות בניין 1 צפון - 5 - 81018564(3x40)

סוג תעריף	סוג צריכה	קריאה קודמת	קריאה נוכחית	סה"כ צריכה בקוט"ש	מחיר לקוט"ש בא"ג	סה"כ לתשלום
פרטי חשבון עבור תאריכים:						
777	פסגה	01/04/22	30/04/22	167.50	38.28	64.12 ₪
778	גבע	3,600.40	3,630.65	30.25	30.77	9.31 ₪
779	שפל	9,156.25	9,205.50	49.25	24.79	12.21 ₪

סה"כ לדייר:

פסגה	גבע	שפל	סה"כ	שיא ביקוש
167.50	30.25	49.25	247.00	1.30
64.12 ₪	9.31 ₪	12.21 ₪	85.64 ₪	

סה"כ צריכה

סה"כ לתשלום

510.34 ₪	תשלום קבוע	
2,381.20 ₪	תשלום עבור גודל חיבור בKVA (3x40)	
2,977.17 ₪	סה"כ לתשלום	לא כולל מע"מ

התפלגות חיוב בש"ח לפי תעו"ז

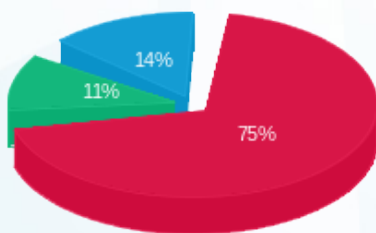

- פסגה (64.12 ₪) 75%
- גבע (9.31 ₪) 11%
- שפל (12.21 ₪) 14%

הסטוריית צריכה בקוט"ש

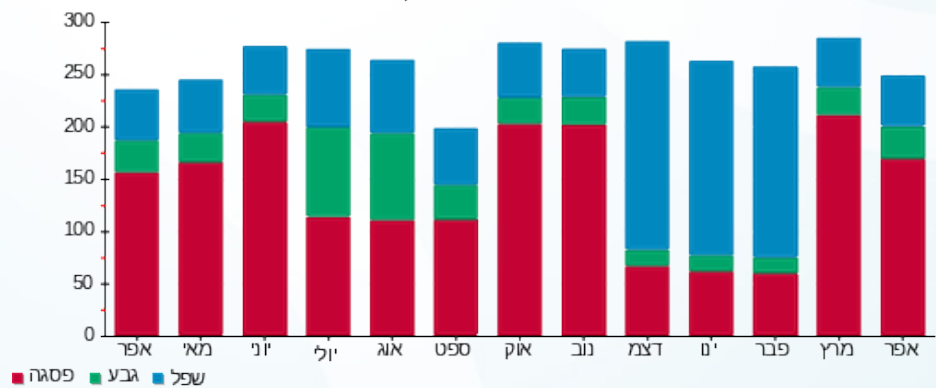

- פסגה
- גבע
- שפל



08/05/22

תאריך הפקה:

שם דייר: עמותת שוקולד בניין 1 קומה 1 דרום מ"א

30/04/22

תאריך קריאה נוכחית:

שם אתר: עוגן נתניה בניין 1

01/04/22

תאריך קריאה קודמת:

לקוח/ה נכבד/ה, אנו מתכבדים להגיש את חישוב צריכת החשמל לתקופה 30/04/22 - 01/04/22:

עמותת שוקולד בניין 1 קומה 1 דרום מ"א - 6 - 81018679 (3x200)

סוג תעריף	סוג צריכה	קריאה קודמת	קריאה נוכחית	סה"כ צריכה בקוט"ש	מחיר לקוט"ש בא"ג	סה"כ לתשלום
פרטי חשבון עבור תאריכים:						
777	פסגה	01/04/22	30/04/22	353.40	38.28	135.28 ₪
778	גבע	19,490.00	19,630.40	140.40	30.77	43.20 ₪
779	שפל	57,246.20	57,563.80	317.60	24.79	78.73 ₪

צילרים

סוג תעריף	סוג צריכה	קריאה קודמת	קריאה נוכחית	סה"כ צריכה בקוט"ש	מחיר לקוט"ש בא"ג	סה"כ לתשלום
פרטי חשבון עבור תאריכים:						
777	פסגה	01/04/22	30/04/22	3,306.573	38.28	1,265.76 ₪
778	גבע	1,501.946	1,501.946	1,501.946	30.77	462.15 ₪
779	שפל	2,619.045	2,619.045	2,619.045	24.79	649.26 ₪

סה"כ לדירה:

פסגה	גבע	שפל	סה"כ	שיא ביקוש
3,659.97	1,642.35	2,936.65	8,238.96	2.60
1,401.04 ₪	505.35 ₪	727.99 ₪	2,634.38 ₪	

סה"כ צריכה

סה"כ לתשלום

510.34 ₪	תשלום קבוע	
11,905.99 ₪	תשלום עבור גודל חיבור בKVA (3x200)	
15,050.71 ₪	סה"כ לתשלום	לא כולל מע"מ

התפלגות חיוב בש"ח לפי תע"ז

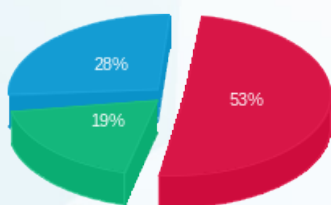

פסגה (1,401.04 ₪) ■
 גבע (505.35 ₪) ■
 שפל (727.99 ₪) ■

הסטוריית צריכה בקוט"ש

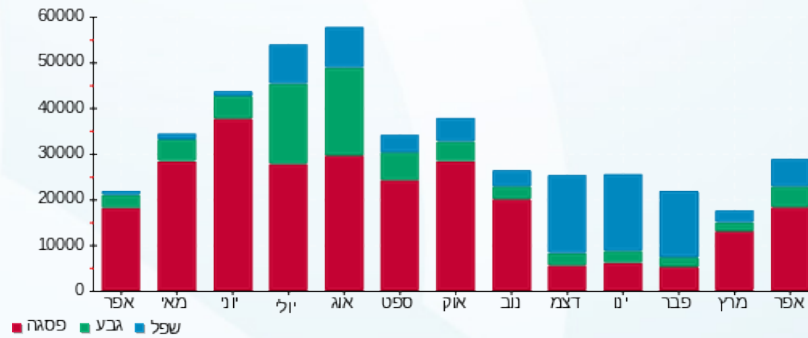

08/05/22

תאריך הפקה:

שם דייר: עמותת שוקולד בניין 1 קומה 1 דרום מאור וכ

30/04/22

תאריך קריאה נוכחית:

שם אתר: עוגן נתניה בניין 1

01/04/22

תאריך קריאה קודמת:

לקוח/ה נכבד/ה, אנו מתכבדים להגיש את חישוב צריכת החשמל לתקופה 30/04/22 - 01/04/22:

עמותת שוקולד בניין 1 קומה 1 דרום מאור וכ - 5 - 81037892(3x125)

סוג תעריף	סוג צריכה	קריאה קודמת	קריאה נוכחית	סה"כ צריכה בקוט"ש	מחיר לקוט"ש בא"ג	סה"כ לתשלום
פרטי חשבון עבור תאריכים:						
777	פסגה	01/04/22	30/04/22	1,745.00	38.28	667.99 ₪
778	גבע	24,946.80	25,288.40	341.60	30.77	105.11 ₪
779	שפל	67,032.20	67,596.20	564.00	24.79	139.82 ₪

סה"כ לדייר:

פסגה	גבע	שפל	סה"כ	שיא ביקוש
1,745.00	341.60	564.00	2,650.60	14.40
667.99 ₪	105.11 ₪	139.82 ₪	912.91 ₪	

סה"כ צריכה

סה"כ לתשלום

510.34 ₪	תשלום קבוע	
7,441.24 ₪	תשלום עבור גודל חיבור בKVA (3x125)	
8,864.50 ₪	סה"כ לתשלום	לא כולל מע"מ

התפלגות חיוב בש"ח לפי תע"ז

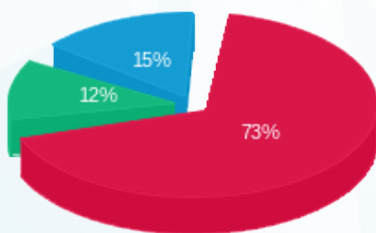

- פסגה (667.99 ₪)
- גבע (105.11 ₪)
- שפל (139.82 ₪)

הסטוריית צריכה בקוט"ש

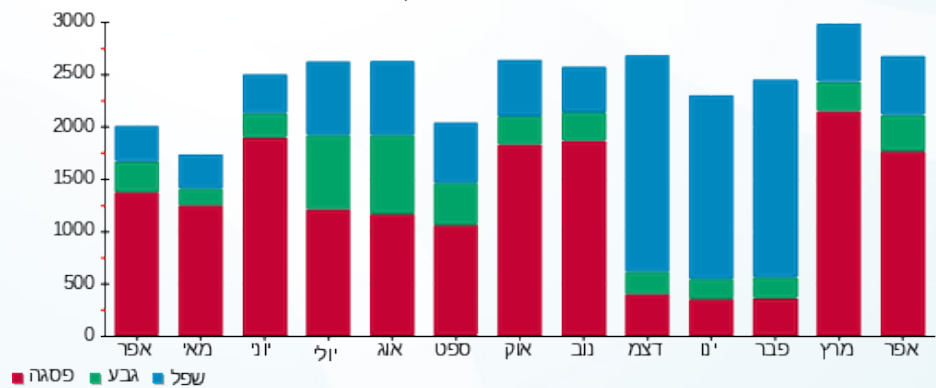



08/05/22

תאריך הפקדה:

שם דייר: פאוורבול בניין 1 קומה 3 צד צפון מ"א

30/04/22

תאריך קריאה נוכחית:

שם אתר: עוגן נתניה בניין 1

01/04/22

תאריך קריאה קודמת:

לקוח/ה נכבד/ה, אנו מתכבדים להגיש את חישוב צריכת החשמל לתקופה 30/04/22 - 01/04/22:

פאוורבול קומה 3 צד צפון מ"א - 6 - 81018866(3x250)

סוג תעריף	סוג צריכה	קריאה קודמת	קריאה נוכחית	סה"כ צריכה בקוט"ש	מחיר לקוט"ש בא"ג	סה"כ לתשלום
פרטי חשבון עבור תאריכים:						
777	פסגה	01/04/22	30/04/22	338.80	38.28	129.69 ₪
778	גבע	31,752.00	31,819.60	67.60	30.77	20.80 ₪
779	שפל	86,003.20	86,142.40	139.20	24.79	34.51 ₪

צילרים

סוג תעריף	סוג צריכה	קריאה קודמת	קריאה נוכחית	סה"כ צריכה בקוט"ש	מחיר לקוט"ש בא"ג	סה"כ לתשלום
פרטי חשבון עבור תאריכים:						
777	פסגה	01/04/22	30/04/22	3,169.968	38.28	1,213.46 ₪
778	גבע	723.159	723.159	723.159	30.77	222.52 ₪
779	שפל	1,147.894	1,147.894	1,147.894	24.79	284.56 ₪

סה"כ לדייר:

פסגה	גבע	שפל	סה"כ	שיא ביקוש
3,508.77	790.76	1,287.09	5,586.62	1.20
1,343.16 ₪	243.32 ₪	319.07 ₪	1,905.54 ₪	

סה"כ צריכה

סה"כ לתשלום

510.34 ₪	תשלום קבוע	
14,882.49 ₪	תשלום עבור גודל חיבור בKVA (3x250)	
17,298.37 ₪	סה"כ לתשלום	לא כולל מע"מ

התפלגות חיוב בש"ח לפי תע"ז

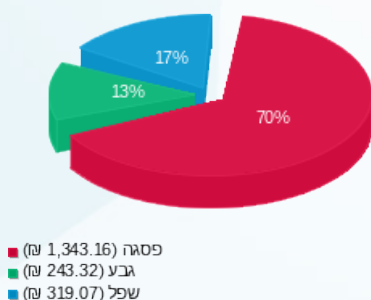

הסטוריית צריכה בקוט"ש

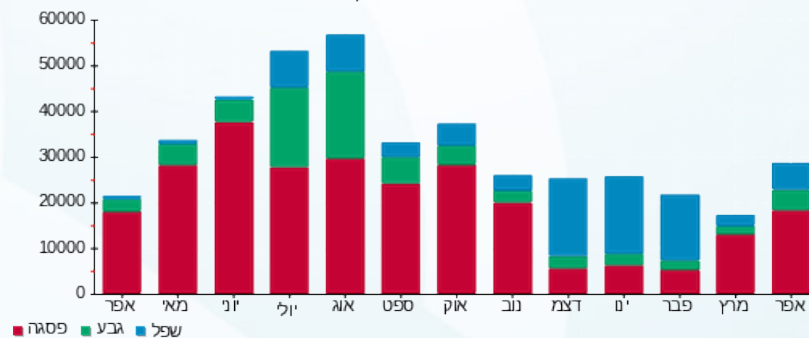

08/05/22 תאריך הפקה:
 30/04/22 תאריך קריאה נוכחית:
 01/04/22 תאריך קריאה קודמת:

שם דייר: פאורבול בניין 1 קומה 4 צד צפון מ"א
 שם אתר: עוגן נתניה בניין 1

לקוח/ה נכבד/ה, אנו מתכבדים להגיש את חישוב צריכת החשמל לתקופה 01/04/22 - 30/04/22:

פאורבול קומה 4 צד צפון - 5 - 81018866(3x250)

סוג תעריף	סוג צריכה	קריאה קודמת	קריאה נוכחית	סה"כ צריכה בקוט"ש	מחיר לקוט"ש בא"ג	סה"כ לתשלום
פרטי חשבון עבור תאריכים:			01/04/22	30/04/22		
777	פסגה	101,608.80	102,261.20	652.40	38.28	249.74 ₪
778	גבע	24,377.60	24,474.80	97.20	30.77	29.91 ₪
779	שפל	60,872.40	61,017.60	145.20	24.79	36.00 ₪

ציילרים

סוג תעריף	סוג צריכה	קריאה קודמת	קריאה נוכחית	סה"כ צריכה בקוט"ש	מחיר לקוט"ש בא"ג	סה"כ לתשלום
פרטי חשבון עבור תאריכים:			01/04/22	30/04/22		
777	פסגה			6,104.154	38.28	2,336.67 ₪
778	גבע			1,039.808	30.77	319.95 ₪
779	שפל			1,197.372	24.79	296.83 ₪

סה"כ לדייר:

פסגה	גבע	שפל	סה"כ	שיא ביקוש
6,756.55	1,137.01	1,342.57	9,236.13	2.00
₪ 2,586.41	₪ 349.86	₪ 332.82	₪ 3,269.09	

סה"כ צריכה
 סה"כ לתשלום

510.34 ₪	תשלום קבוע	
14,882.49 ₪	תשלום עבור גודל חיבור בKVA (3x250)	
18,661.92 ₪	סה"כ לתשלום	לא כולל מע"מ

התפלגות חיוב בש"ח לפי תע"ז

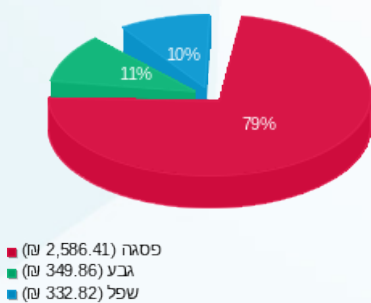

הסטוריית צריכה בקוט"ש

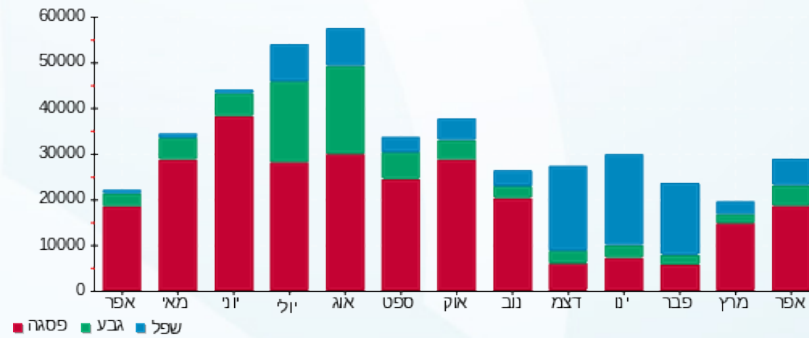



08/05/22

תאריך הפקדה:

שם דייר: פתוח סביבה וקיימות בניין 1 קומה 1

30/04/22

תאריך קריאה נוכחית:

שם אתר: עוגן נתניה בניין 1

01/04/22

תאריך קריאה קודמת:

לקוח/ה נכבד/ה, אנו מתכבדים להגיש את חישוב צריכת החשמל לתקופה 01/04/22 - 30/04/22:

פתוח סביבה וקיימות קומה 1 - 6 - 81037892 (3x63)

סוג תעריף	סוג צריכה	קריאה קודמת	קריאה נוכחית	סה"כ צריכה בקוט"ש	מחיר לקוט"ש בא"ג	סה"כ לתשלום
פרטי חשבון עבור תאריכים:						
777	פסגה	01/04/22	30/04/22	1,339.90	38.28	512.91 ₪
778	גבע	20,499.70	20,809.80	310.10	30.77	95.42 ₪
779	שפל	55,144.60	55,733.30	588.70	24.79	145.94 ₪

סה"כ לדייר:

פסגה	גבע	שפל	סה"כ	שיא ביקוש
1,339.90	310.10	588.70	2,238.70	6.20
₪ 512.91	₪ 95.42	₪ 145.94	₪ 754.27	

סה"כ צריכה

סה"כ לתשלום

₪ 510.34	תשלום קבוע	
₪ 3,750.39	תשלום עבור גודל חיבור בKVA (3x63)	
₪ 5,015.00	סה"כ לתשלום	לא כולל מע"מ

התפלגות חיוב בש"ח לפי תעו"ז

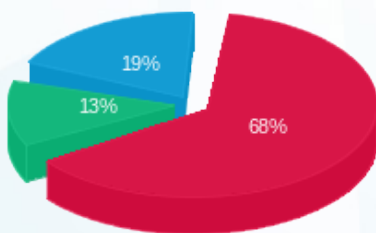

■ פסגה (₪ 512.91)
■ גבע (₪ 95.42)
■ שפל (₪ 145.94)

הסטוריית צריכה בקוט"ש

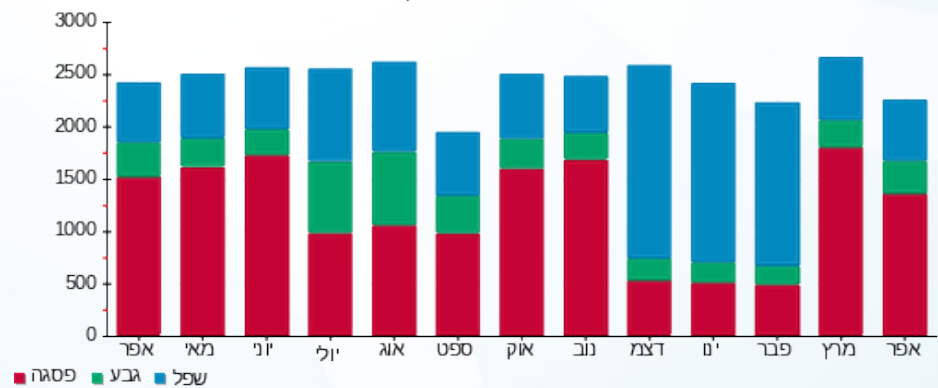



08/05/22

תאריך הפקה:

שם דייר: פתוח סביבה וקיימות בניין 1 קומה 1 מ"א

30/04/22

תאריך קריאה נוכחית:

שם אתר: עוגן נתניה בניין 1

01/04/22

תאריך קריאה קודמת:

לקוח/ה נכבד/ה, אנו מתכבדים להגיש את חישוב צריכת החשמל לתקופה 01/04/22 - 30/04/22:

פתוח סביבה וקיימות קומה 1 מ"א - 7 - (3x80)81018679

סה"כ לתשלום	מחיר לקוט"ש בא"ג	סה"כ צריכה בקוט"ש	קריאה נוכחית	קריאה קודמת	סוג צריכה	סוג תעריף
			30/04/22	01/04/22		פרטי חשבון עבור תאריכים:
₪ 51.41	38.28	134.30	10,456.70	10,322.40	פסגה	777
₪ 2.22	30.77	7.20	2,019.70	2,012.50	גבע	778
₪ 0.55	24.79	2.20	3,743.20	3,741.00	שפל	779

צילרים

סה"כ לתשלום	מחיר לקוט"ש בא"ג	סה"כ צריכה בקוט"ש	קריאה נוכחית	קריאה קודמת	סוג צריכה	סוג תעריף
			30/04/22	01/04/22		פרטי חשבון עבור תאריכים:
₪ 481.02	38.28	1,256.573			פסגה	777
₪ 23.70	30.77	77.023			גבע	778
₪ 4.50	24.79	18.142			שפל	779

סה"כ לדיר:

שיא ביקוש	סה"כ	שפל	גבע	פסגה
0.90	1,495.44	20.34	84.22	1,390.87
	₪ 563.38	₪ 5.04	₪ 25.92	₪ 532.43

סה"כ צריכה
סה"כ לתשלום

₪ 510.34	תשלום קבוע	
₪ 4,762.40	תשלום עבור גודל חיבור בKVA (3x80)	
₪ 5,836.12	סה"כ לתשלום	לא כולל מע"מ

התפלגות חיוב בש"ח לפי תע"ז

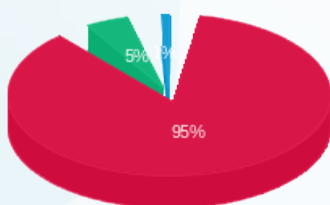

פסגה (532.43 ₪) 95%
גבע (25.92 ₪) 5%
שפל (5.04 ₪) 0%

הסטוריית צריכה בקוט"ש

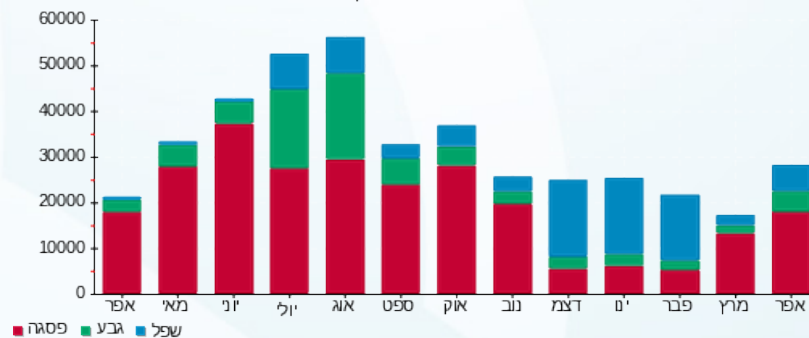



08/05/22 תאריך הפקה:
 30/04/22 תאריך קריאה נוכחית:
 01/04/22 תאריך קריאה קודמת:

שם דייר: צ'לרים כללי לחלוקה בניין 1
 שם אתר: עוגן נתניה בניין 1

לקוח/ה נכבד/ה, אנו מתכבדים להגיש את חישוב צריכת החשמל לתקופה 01/04/22 - 30/04/22:

צ'לרים כללי לחלוקה - 4 - 81018866(3x1500)

סוג תעריף	סוג צריכה	קריאה קודמת	קריאה נוכחית	סה"כ צריכה בקוט"ש	מחיר לקוט"ש בא"ג	סה"כ לתשלום
		01/04/22	30/04/22			
777	פסגה	2,652,993.00	2,670,498.00	17,505.00	38.28	6,700.91 ₪
778	גבע	925,596.00	929,997.00	4,401.00	30.77	1,354.19 ₪
779	שפל	1,070,991.00	1,076,775.00	5,784.00	24.79	1,433.85 ₪

סה"כ לדייר:

פסגה	גבע	שפל	סה"כ	שיא ביקוש
17,505.00	4,401.00	5,784.00	27,690.00	285.00
6,700.91 ₪	1,354.19 ₪	1,433.85 ₪	9,488.96 ₪	

סה"כ צריכה
 סה"כ לתשלום

510.34 ₪	תשלום קבוע	
89,294.92 ₪	תשלום עבור גודל חיבור ב KVA (3x1500)	
99,294.21 ₪	סה"כ לתשלום	לא כולל מע"מ

התפלגות חיוב בש"ח לפי תעו"ז

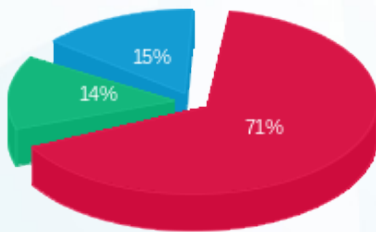

■ פסגה (6,700.91 ₪)
 ■ גבע (1,354.19 ₪)
 ■ שפל (1,433.85 ₪)

הסטוריית צריכה בקוט"ש

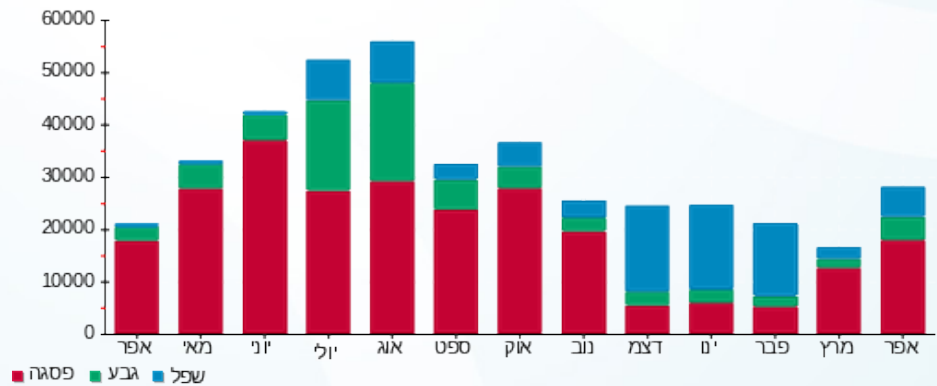



08/05/22 תאריך הפקה:
 30/04/22 תאריך קריאה נוכחית:
 01/04/22 תאריך קריאה קודמת:

שם דייר: ציבורי בניין 1
שם אתר: עוגן נתניה בניין 1

לקוח/ה נכבד/ה, אנו מתכבדים להגיש את חישוב צריכת החשמל לתקופה 01/04/22 - 30/04/22:

עו"ד גלבוש קומה 3 מאור וכח - 1 - 81017127(3x40)

סוג תעריף	סוג צריכה	קריאה קודמת	קריאה נוכחית	סה"כ צריכה בקוט"ש	מחיר לקוט"ש בא"ג	סה"כ לתשלום
			30/04/22	01/04/22	פרטי חשבון עבור תאריכים:	
777	פסגה	95,367.10	95,510.80	-143.70	38.28	₪ -55.01
778	גבע	20,362.50	20,398.00	-35.50	30.77	₪ -10.92
779	שפל	54,540.20	54,623.40	-83.20	24.79	₪ -20.63

לוח מאור וכח קומה 3 - 4 - 81017127(3x125)

סוג תעריף	סוג צריכה	קריאה קודמת	קריאה נוכחית	סה"כ צריכה בקוט"ש	מחיר לקוט"ש בא"ג	סה"כ לתשלום
			30/04/22	01/04/22	פרטי חשבון עבור תאריכים:	
777	פסגה	192,803.40	193,451.40	648.00	38.28	₪ 248.05
778	גבע	63,444.20	63,682.80	238.60	30.77	₪ 73.42
779	שפל	193,982.20	194,560.40	578.20	24.79	₪ 143.34

חברת פיאק מדיקל - 1 - 81037892(3x32)

סוג תעריף	סוג צריכה	קריאה קודמת	קריאה נוכחית	סה"כ צריכה בקוט"ש	מחיר לקוט"ש בא"ג	סה"כ לתשלום
			30/04/22	01/04/22	פרטי חשבון עבור תאריכים:	
777	פסגה	16,851.80	16,971.40	-119.60	38.28	₪ -45.78
778	גבע	5,373.10	5,385.60	-12.50	30.77	₪ -3.85
779	שפל	22,417.10	22,449.40	-32.30	24.79	₪ -8.01

סה"כ לדייר:

פסגה	גבע	שפל	סה"כ	שיא ביקוש
384.70	190.60	462.70	1,038.00	2.80
₪ 147.26	₪ 58.65	₪ 114.70	₪ 320.61	

סה"כ צריכה
 סה"כ לתשלום

₪ 510.34	תשלום קבוע	
₪ 3,155.09	תשלום עבור גודל חיבור בKVA (3x53)	
₪ 3,986.04	סה"כ לתשלום	לא כולל מע"מ

