



08/05/22

תאריך הפקה:

שם דייר: 210008 קומה 21 - יסקי, מור, סיוון, שותפות מוגבלת
שם אתר: מגדלי בסר 2

30/04/22

תאריך קריאה נוכחית:

01/04/22

תאריך קריאה קודמת:

לקוח/ה נכבד/ה, אנו מתכבדים להגיש את חישוב צריכת החשמל לתקופה 01/04/22 - 30/04/22:

210008 קומה 21 - יסקי מור סיוון - 5 - 00024962(0x0)

סוג תעריף	סוג צריכה	קריאה קודמת	קריאה נוכחית	סה"כ צריכה בקוט"ש	מחיר לקוט"ש בא"ג	סה"כ לתשלום
פרטי חשבון עבור תאריכים:						
777	פסגה	01/04/22	30/04/22	130.13	46.64	60.69 ₪
778	גבע	6,414.49	6,432.23	17.74	38.61	6.85 ₪
779	שפל	6,698.69	6,720.85	22.16	31.90	7.07 ₪

סה"כ לדייר:

פסגה	גבע	שפל	סה"כ	שיא ביקוש
130.13	17.74	22.16	170.03	2.40
₪ 60.69	₪ 6.85	₪ 7.07	₪ 74.61	

סה"כ צריכה

סה"כ לתשלום

₪ 0.00	תשלום קבוע	
₪ 0.00	תשלום עבור גודל חיבור בKVA (0x0)	
₪ 74.61	סה"כ לתשלום	לא כולל מע"מ

התפלגות חיוב בש"ח לפי תע"ז

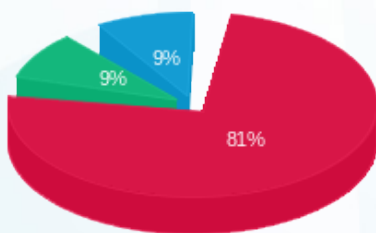

■ פסגה (₪ 60.69)
■ גבע (₪ 6.85)
■ שפל (₪ 7.07)

הסטוריית צריכה בקוט"ש

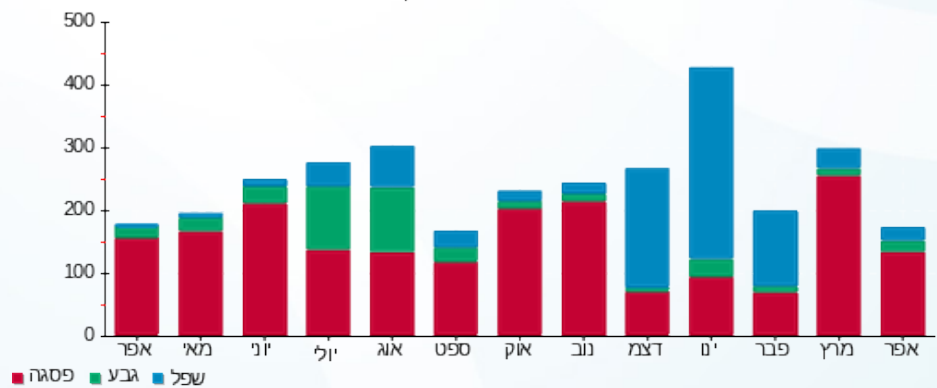



08/05/22

תאריך הפקה:

שם דייר: 210008 קומה 21 - יסקי, מור, סיוון, שותפות מוגבלת
שם אתר: מגדלי בסר 2

30/04/22

תאריך קריאה נוכחית:

01/04/22

תאריך קריאה קודמת:

לקוח/ה נכבד/ה, אנו מתכבדים להגיש את חישוב צריכת החשמל לתקופה 30/04/22 - 01/04/22:

210008 קומה 21 - יסקי - 6 - 00024962(0x0)

סוג תעריף	סוג צריכה	קריאה קודמת	קריאה נוכחית	סה"כ צריכה בקוט"ש	מחיר לקוט"ש בא"ג	סה"כ לתשלום
פרטי חשבון עבור תאריכים:						
777	פסגה	01/04/22	30/04/22	124.31	46.64	17,694.99
778	גבע	5,950.73	5,975.17	24.44	38.61	17,570.68
779	שפל	8,183.85	8,246.43	62.58	31.90	17,779.99

סה"כ לדיר:

פסגה	גבע	שפל	סה"כ	שיא ביקוש
124.31	24.44	62.58	211.33	3.67
124.31 ₪	9.44 ₪	19.96 ₪	87.38 ₪	

סה"כ צריכה

סה"כ לתשלום

0.00 ₪	תשלום קבוע	
0.00 ₪	תשלום עבור גודל חיבור בKVA (0x0)	
87.38 ₪	סה"כ לתשלום	לא כולל מע"מ

התפלגות חיוב בש"ח לפי תע"ז

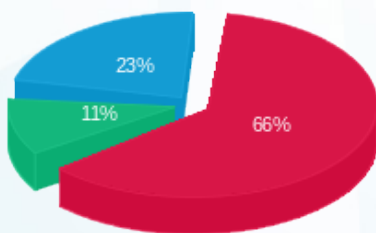

פסגה (57.98 ₪)
גבע (9.44 ₪)
שפל (19.96 ₪)

הסטוריית צריכה בקוט"ש

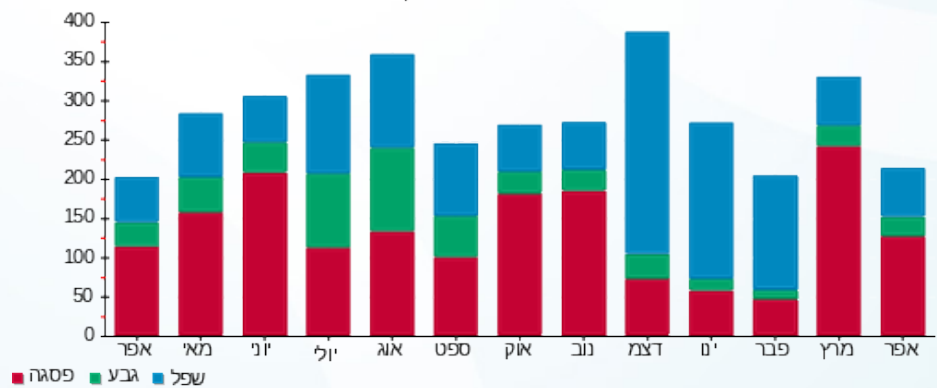



08/05/22

תאריך הפקה:

שם דייר: 210008 קומה 21 - יסקי, מור, סיוון, שותפות מוגבלת
שם אתר: מגדלי בסר 2

30/04/22

תאריך קריאה נוכחית:

01/04/22

תאריך קריאה קודמת:

לקוח/ה נכבד/ה, אנו מתכבדים להגיש את חישוב צריכת החשמל לתקופה **30/04/22 - 01/04/22**:

210008 קומה 21 - יסקי מור סיוון - 2 - (0x0)00024434

סוג תעריף	סוג צריכה	קריאה קודמת	קריאה נוכחית	סה"כ צריכה בקוט"ש	מחיר לקוט"ש בא"ג	סה"כ לתשלום
פרטי חשבון עבור תאריכים:						
777	פסגה	01/04/22	30/04/22	630.17	46.64	293.91 ₪
778	גבע	28,428.46	28,524.39	95.94	38.61	37.04 ₪
779	שפל	38,145.09	38,284.01	138.92	31.90	44.31 ₪

סה"כ לדייר:

פסגה	גבע	שפל	סה"כ	שיא ביקוש
630.17	95.94	138.92	865.02	9.18
293.91 ₪	37.04 ₪	44.31 ₪	375.27 ₪	

סה"כ צריכה

סה"כ לתשלום

0.00 ₪	תשלום קבוע	
0.00 ₪	תשלום עבור גודל חיבור בKVA (0x0)	
375.27 ₪	סה"כ לתשלום	לא כולל מע"מ

התפלגות חיוב בש"ח לפי תעו"ז

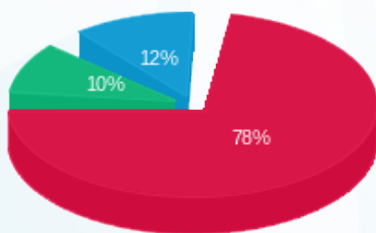

■ פסגה (293.91 ₪)
■ גבע (37.04 ₪)
■ שפל (44.31 ₪)

הסטוריית צריכה בקוט"ש

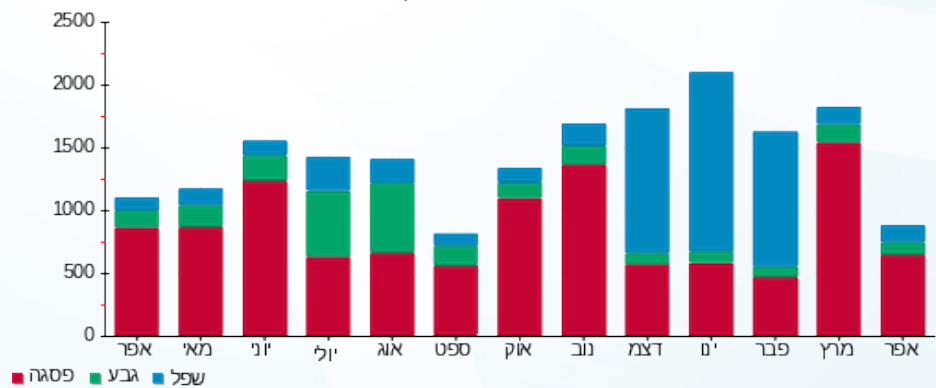

08/05/22

תאריך הפקה:

שם דייר: 2010008 קומה 23 - יסקי מור סיוון שותפות מוגבלת

30/04/22

תאריך קריאה נוכחי:

שם אתר: מגדלי בסר 2

01/04/22

תאריך קריאה קודמת:

לקוח/ה נכבד/ה, אנו מתכבדים להגיש את חישוב צריכת החשמל לתקופה 01/04/22 - 30/04/22:

2010008 קומה 23 - יסקי מור סיוון שותפות מוגבלת - 2 - 81037877(0x0)

סוג תעריף	סוג צריכה	קריאה קודמת	קריאה נוכחית	סה"כ צריכה בקוט"ש	מחיר לקוט"ש בא"ג	סה"כ לתשלום
פרטי חשבון עבור תאריכים:						
777	פסגה	01/04/22	30/04/22	0.00	46.64	0.00 ₪
778	גבע	2,296.00	2,296.00	0.00	38.61	0.00 ₪
779	שפל	7,278.90	7,278.90	0.00	31.90	0.00 ₪

סה"כ לדייר:

פסגה	גבע	שפל	סה"כ	שיא ביקוש
0.00	0.00	0.00	0.00	2.00
0.00 ₪	0.00 ₪	0.00 ₪	0.00 ₪	

סה"כ צריכה

סה"כ לתשלום

0.00 ₪	תשלום קבוע	
0.00 ₪	תשלום עבור גודל חיבור בKVA (0x0)	
0.00 ₪	סה"כ לתשלום	לא כולל מע"מ



08/05/22

תאריך הפקה:

שם דייר: 2010035 קומה 5 - לולי השקעות בע"מ

30/04/22

תאריך קריאה נוכחית:

שם אתר: מגדלי בסר 2

01/04/22

תאריך קריאה קודמת:

לקוח/ה נכבד/ה, אנו מתכבדים להגיש את חישוב צריכת החשמל לתקופה **01/04/22 - 30/04/22**:

2010035 קומה 5 - לולי השקעות בע"מ - 6 - 00025314 (0x0)

סוג תעריף	סוג צריכה	קריאה קודמת	קריאה נוכחית	סה"כ צריכה בקוט"ש	מחיר לקוט"ש בא"ג	סה"כ לתשלום
פרטי חשבון עבור תאריכים:						
777	פסגה	01/04/22	30/04/22	36.71	46.64	17.12 ₪
778	גבע	3,238.17	3,241.52	3.35	38.61	1.29 ₪
779	שפל	3,979.28	3,986.16	6.88	31.90	2.20 ₪

סה"כ לדיר:

פסגה	גבע	שפל	סה"כ	שיא ביקוש
36.71	3.35	6.88	46.94	0.56
17.12 ₪	1.29 ₪	2.20 ₪	20.61 ₪	

סה"כ צריכה

סה"כ לתשלום

0.00 ₪	תשלום קבוע	
0.00 ₪	תשלום עבור גודל חיבור בKVA (0x0)	
20.61 ₪	סה"כ לתשלום	לא כולל מע"מ

התפלגות חיוב בש"ח לפי תע"ז

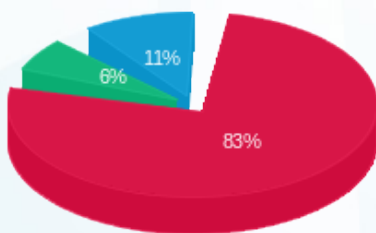

- פסגה (17.12 ₪)
- גבע (1.29 ₪)
- שפל (2.20 ₪)

הסטוריית צריכה בקוט"ש

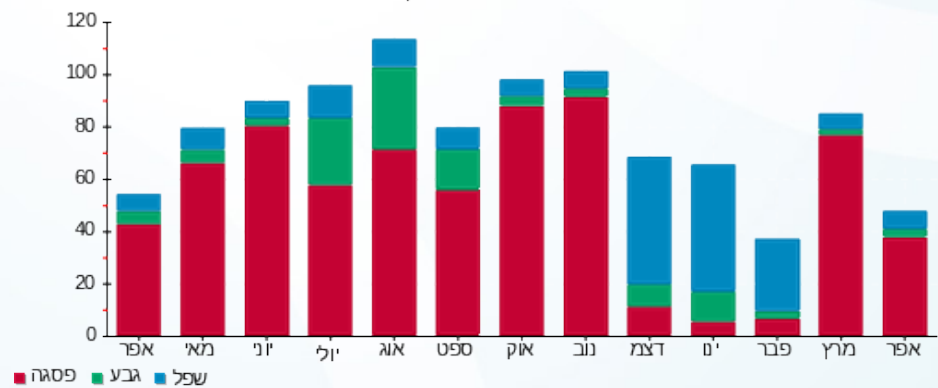



08/05/22

תאריך הפקדה:

שם דייר: 2010046 קומה 14 - פידליטי גולד שוקי נדל"ן בע"מ

30/04/22

תאריך קריאה נוכחית:

שם אתר: מגדלי בסר 2

01/04/22

תאריך קריאה קודמת:

לקוח/ה נכבד/ה, אנו מתכבדים להגיש את חישוב צריכת החשמל לתקופה **30/04/22 - 01/04/22**:

2010046 קומה 14 - פידליטי גולד שוקי נדל"ן בע"מ - 6 - 00025311(0x0)

סוג תעריף	סוג צריכה	קריאה קודמת	קריאה נוכחית	סה"כ צריכה בקוט"ש	מחיר לקוט"ש בא"ג	סה"כ לתשלום
פרטי חשבון עבור תאריכים:						
777	פסגה	01/04/22	30/04/22	191.19	46.64	89.17 ₪
778	גבע	17,504.33	17,533.13	28.80	38.61	11.12 ₪
779	שפל	33,212.49	33,238.31	25.82	31.90	8.24 ₪

סה"כ לדייר:

פסגה	גבע	שפל	סה"כ	שיא ביקוש
191.19	28.80	25.82	245.80	3.03
89.17 ₪	11.12 ₪	8.24 ₪	108.52 ₪	

סה"כ צריכה

סה"כ לתשלום

0.00 ₪	תשלום קבוע	
0.00 ₪	תשלום עבור גודל חיבור בKVA (0x0)	
108.52 ₪	סה"כ לתשלום	לא כולל מע"מ

התפלגות חיוב בש"ח לפי תע"ז

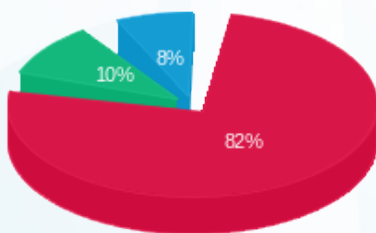

■ פסגה (89.17 ₪)
■ גבע (11.12 ₪)
■ שפל (8.24 ₪)

הסטוריית צריכה בקוט"ש

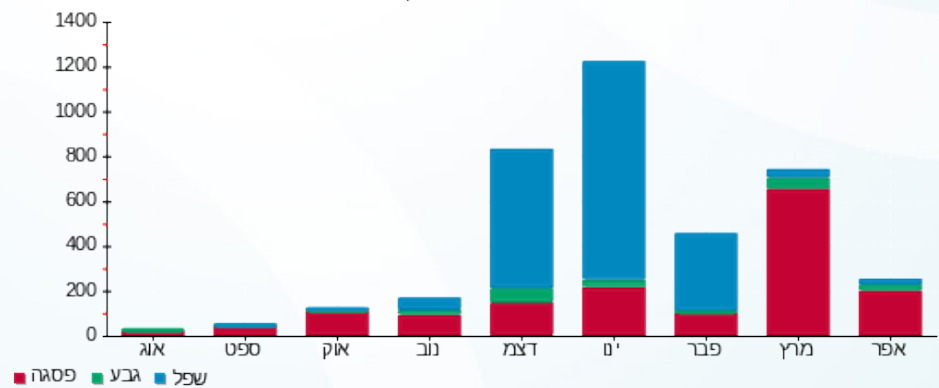

08/05/22

תאריך הפקה:

שם דייר: 2010048 קומה 27 - צביקל שפיגל חברה כלכלית בע"מ

30/04/22

תאריך קריאה נוכחי:

שם אתר: מגדלי בסר 2

01/04/22

תאריך קריאה קודמת:

לקוח/ה נכבד/ה, אנו מתכבדים להגיש את חישוב צריכת החשמל לתקופה **01/04/22 - 30/04/22**:

2010048 קומה 27 - צביקל שפיגל חברה כלכלית בע"מ - 2 - 00024618 (0x0)

סוג תעריף	סוג צריכה	קריאה קודמת	קריאה נוכחית	סה"כ צריכה בקוט"ש	מחיר לקוט"ש בא"ג	סה"כ לתשלום
פרטי חשבון עבור תאריכים:						
777	פסגה	01/04/22	30/04/22	0.31	46.64	14.00 ₪
778	גבע	1,043.14	1,043.14	0.006	38.61	0.00 ₪
779	שפל	924.79	924.79	0.002	31.90	0.00 ₪

סה"כ לדיר:

פסגה	גבע	שפל	סה"כ	שיא ביקוש
0.31	0.006	0.002	0.32	0.11
14.00 ₪	0.00 ₪	0.00 ₪	15.00 ₪	

סה"כ צריכה

סה"כ לתשלום

0.00 ₪	תשלום קבוע	
0.00 ₪	תשלום עבור גודל חיבור בKVA (0x0)	
0.15 ₪	סה"כ לתשלום	לא כולל מע"מ

התפלגות חיוב בש"ח לפי תע"ז

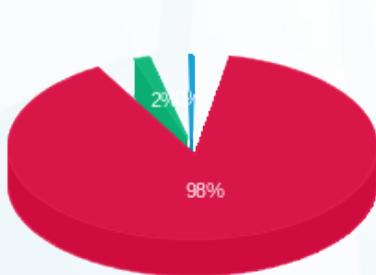

- פסגה (0.14 ₪) - 98%
- גבע (0.002 ₪) - 2%
- שפל (0.0006 ₪) - 0%

הסטוריית צריכה בקוט"ש

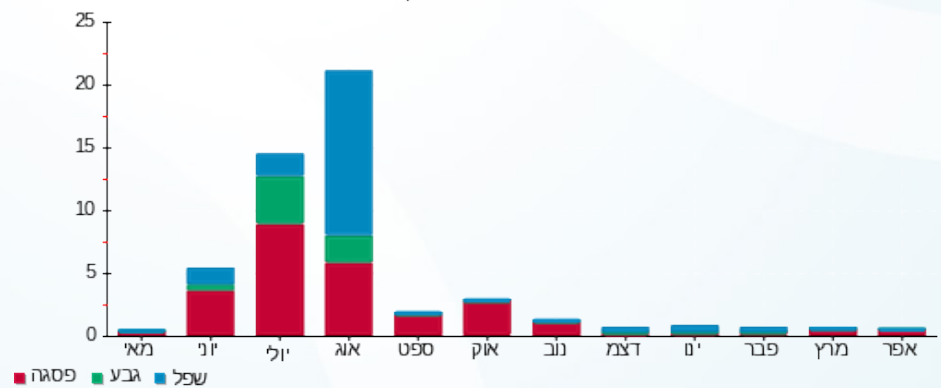



08/05/22

תאריך הפקה:

שם דייר: 2010048 קומה 27 - צביקל שפיגל חברה כלכלית בע"מ

30/04/22

תאריך קריאה נוכחית:

שם אתר: מגדלי בסר 2

01/04/22

תאריך קריאה קודמת:

לקוח/ה נכבד/ה, אנו מתכבדים להגיש את חישוב צריכת החשמל לתקופה 01/04/22 - 30/04/22:

2010048 קומה 27 - צביקל שפיגל חברה כלכלית בע"מ - 3 - 00024618 (0x0)

סוג תעריף	סוג צריכה	קריאה קודמת	קריאה נוכחית	סה"כ צריכה בקוט"ש	מחיר לקוט"ש בא"ג	סה"כ לתשלום
פרטי חשבון עבור תאריכים:						
777	פסגה	01/04/22	30/04/22	108.95	46.64	50.81 ₪
778	גבע	13,590.46	13,604.03	13.57	38.61	5.24 ₪
779	שפל	20,482.07	20,514.78	32.71	31.90	10.44 ₪

סה"כ לדייר:

פסגה	גבע	שפל	סה"כ	שיא ביקוש
108.95	13.57	32.71	155.22	1.18
₪ 50.81	₪ 5.24	₪ 10.44	₪ 66.49	

סה"כ צריכה

סה"כ לתשלום

₪ 0.00	תשלום קבוע	
₪ 0.00	תשלום עבור גודל חיבור בKVA (0x0)	
₪ 66.49	סה"כ לתשלום	לא כולל מע"מ

התפלגות חיוב בש"ח לפי תע"ז

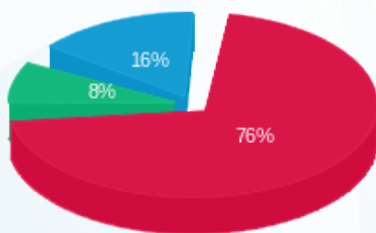

- פסגה (₪ 50.81)
- גבע (₪ 5.24)
- שפל (₪ 10.44)

הסטוריית צריכה בקוט"ש

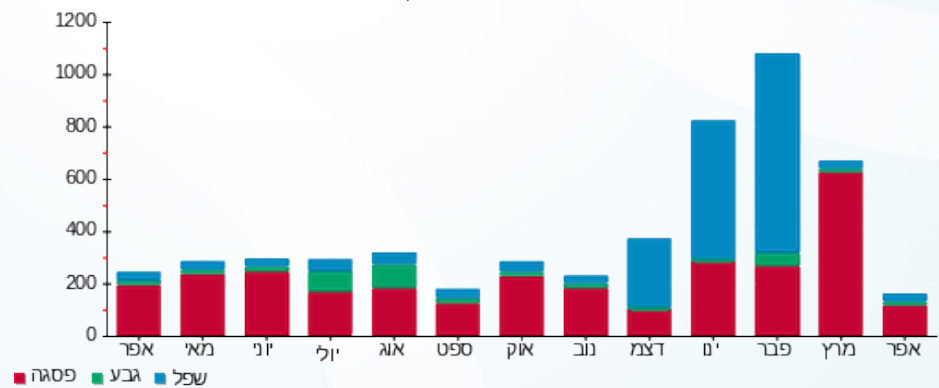

08/05/22 תאריך הפקה:
 30/04/22 תאריך קריאה נוכחית:
 01/04/22 תאריך קריאה קודמת:

שם דייר: 2010054 קומה 23 - וחניש מ. עו"ד
 שם אתר: מגדלי בסר 2

לקוח/ה נכבד/ה, אנו מתכבדים להגיש את חישוב צריכת החשמל לתקופה 01/04/22 - 30/04/22:

2010054 קומה 23 - וחניש מ. עו"ד - 8 - 00024962(0x0)

סוג תעריף	סוג צריכה	קריאה קודמת	קריאה נוכחית	סה"כ צריכה בקוט"ש	מחיר לקוט"ש בא"ג	סה"כ לתשלום
פרטי חשבון עבור תאריכים:						
777	פסגה	01/04/22	30/04/22	100.18	46.64	46.73 ₪
778	גבע	3,363.22	3,367.53	4.31	38.61	1.66 ₪
779	שפל	7,035.86	7,039.88	4.01	31.90	1.28 ₪

סה"כ לדייר:

פסגה	גבע	שפל	סה"כ	שיא ביקוש
100.18	4.31	4.01	108.50	3.86
₪ 46.73	₪ 1.66	₪ 1.28		

סה"כ צריכה
 סה"כ לתשלום

₪ 0.00	תשלום קבוע	
₪ 0.00	תשלום עבור גודל חיבור בKVA (0x0)	
₪ 49.67	סה"כ לתשלום	לא כולל מע"מ

התפלגות חיוב בש"ח לפי תעו"ז

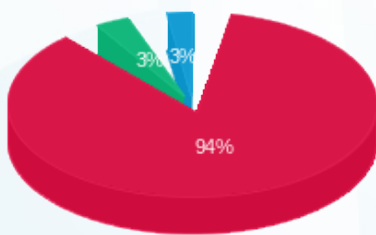

פסגה (₪ 46.73)
 גבע (₪ 1.66)
 שפל (₪ 1.28)

הסטוריית צריכה בקוט"ש

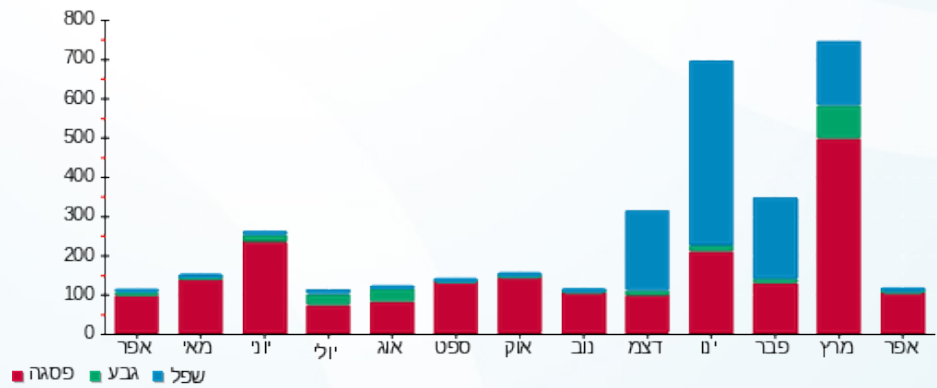

08/05/22 תאריך הפקה:
 30/04/22 תאריך קריאה נוכחית:
 01/04/22 תאריך קריאה קודמת:

שם דייר: 2010061 קומה 18 - פריקו
 שם אתר: מגדלי בסר 2

לקוח/ה נכבד/ה, אנו מתכבדים להגיש את חישוב צריכת החשמל לתקופה 01/04/22 - 30/04/22:

2010061 קומה 18 - פריקו - 3 - 00025307 (0x0)

סוג תעריף	סוג צריכה	קריאה קודמת	קריאה נוכחית	סה"כ צריכה בקוט"ש	מחיר לקוט"ש בא"ג	סה"כ לתשלום
פרטי חשבון עבור תאריכים:						
777	פסגה	01/04/22	30/04/22	146.95	46.64	68.54 ₪
778	גבע	9,588.43	9,625.16	36.73	38.61	14.18 ₪
779	שפל	17,840.41	17,906.54	66.13	31.90	21.10 ₪

סה"כ לדייר:

פסגה	גבע	שפל	סה"כ	שיא ביקוש
146.95	36.73	66.13	249.81	1.15
₪ 68.54	₪ 14.18	₪ 21.10	₪ 103.81	

סה"כ צריכה
 סה"כ לתשלום

₪ 0.00	תשלום קבוע	
₪ 0.00	תשלום עבור גודל חיבור בKVA (0x0)	
₪ 103.81	סה"כ לתשלום	לא כולל מע"מ

התפלגות חיוב בש"ח לפי תע"ז

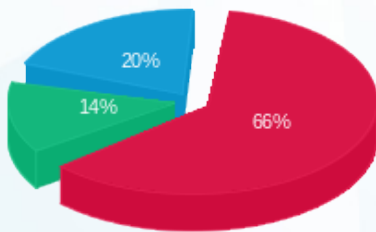

פסגה (₪ 68.54)
 גבע (₪ 14.18)
 שפל (₪ 21.10)

הסטוריית צריכה בקוט"ש

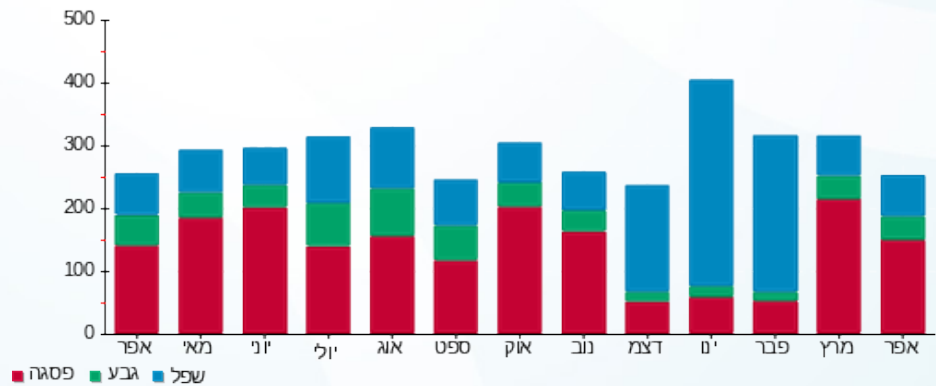

08/05/22 תאריך הפקה:
 30/04/22 תאריך קריאה נוכחית:
 01/04/22 תאריך קריאה קודמת:

שם דייר: 2010063 קומה 7 - פרחי צפיר
 שם אתר: מגדלי בסר 2

לקוח/ה נכבד/ה, אנו מתכבדים להגיש את חישוב צריכת החשמל לתקופה 01/04/22 - 30/04/22:

2010063 קומה 7 - פרחי צפיר - 6 - (0x0)00025023

סוג תעריף	סוג צריכה	קריאה קודמת	קריאה נוכחית	סה"כ צריכה בקוט"ש	מחיר לקוט"ש בא"ג	סה"כ לתשלום
פרטי חשבון עבור תאריכים:						
777	פסגה	01/04/22	30/04/22	65.79	46.64	30.68 ₪
778	גבע	8,166.87	8,177.76	10.90	38.61	4.21 ₪
779	שפל	15,010.05	15,039.18	29.13	31.90	9.29 ₪

סה"כ לדייר:

פסגה	גבע	שפל	סה"כ	שיא ביקוש
65.79	10.90	29.13	105.82	2.71
30.68 ₪	4.21 ₪	9.29 ₪	44.18 ₪	

סה"כ צריכה
 סה"כ לתשלום

0.00 ₪	תשלום קבוע	
0.00 ₪	תשלום עבור גודל חיבור בKVA (0x0)	
44.18 ₪	סה"כ לתשלום	לא כולל מע"מ

התפלגות חיוב בש"ח לפי תעו"ז

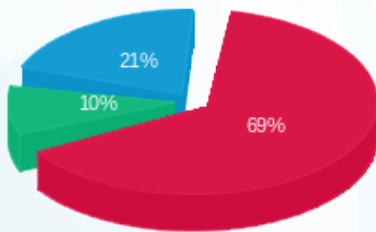

פסגה (30.68 ₪)
 גבע (4.21 ₪)
 שפל (9.29 ₪)

הסטוריית צריכה בקוט"ש

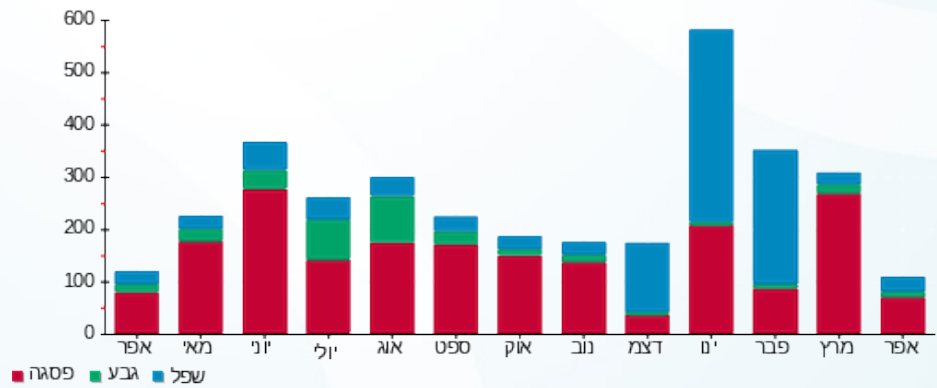



08/05/22

תאריך הפקה:

שם דייר: 2010064 קומה 29 - נקסיס מגה טריד בע"מ

30/04/22

תאריך קריאה נוכחית:

שם אתר: מגדלי בסר 2

01/04/22

תאריך קריאה קודמת:

לקוח/ה נכבד/ה, אנו מתכבדים להגיש את חישוב צריכת החשמל לתקופה 30/04/22 - 01/04/22:

2010064 קומה 29 - נקסיס מגה טריד בע"מ - 7 - 00024417(0x0)

סוג תעריף	סוג צריכה	קריאה קודמת	קריאה נוכחית	סה"כ צריכה בקוט"ש	מחיר לקוט"ש בא"ג	סה"כ לתשלום
פרטי חשבון עבור תאריכים:						
777	פסגה	01/04/22	30/04/22	-0.94	46.64	נא -0.44
778	גבע	5,247.80	5,247.08	-0.72	38.61	נא -0.28
779	שפל	1,381.31	1,380.14	-1.17	31.90	נא -0.37

סה"כ לדייר:

פסגה	גבע	שפל	סה"כ	שיא ביקוש
-0.94	-0.72	-1.17	-2.84	0.006
נא -0.44	נא -0.28	נא -0.37	נא -1.09	

סה"כ צריכה

סה"כ לתשלום

נא 0.00	תשלום קבוע	
נא 0.00	תשלום עבור גודל חיבור בKVA (0x0)	
נא -1.09	סה"כ לתשלום	לא כולל מע"מ

התפלגות חיוב בש"ח לפי תעו"ז

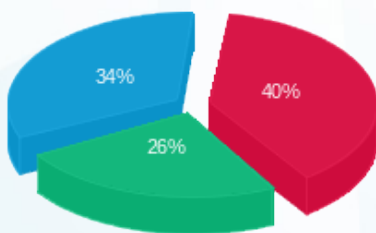

- פסגה (-0.44 נא) (red)
- גבע (-0.28 נא) (green)
- שפל (-0.37 נא) (blue)

הסטוריית צריכה בקוט"ש

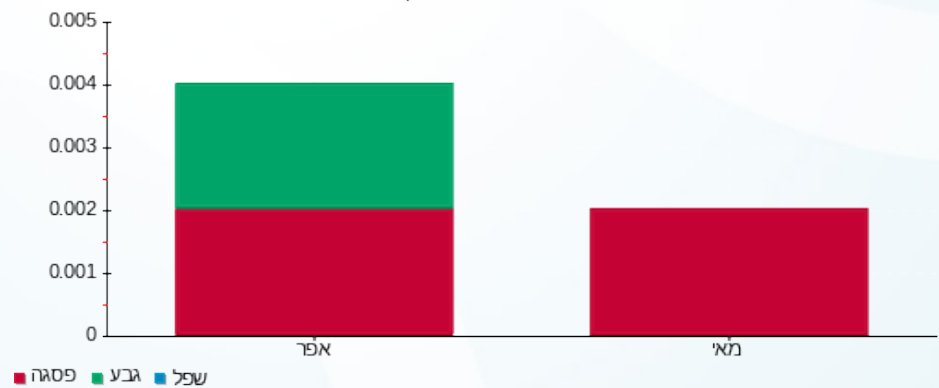

- פסגה (red)
- גבע (green)
- שפל (blue)



08/05/22 תאריך הפקה:
 30/04/22 תאריך קריאה נוכחית:
 01/04/22 תאריך קריאה קודמת:

שם דייר: MSC - 19 קומה 2010069
 שם אתר: מגדלי בסר 2

לקוח/ה נכבד/ה, אנו מתכבדים להגיש את חישוב צריכת החשמל לתקופה **01/04/22 - 30/04/22**:

MSC - (0x0)00024434 - 8 - 19 קומה 2010069

סוג תעריף	סוג צריכה	קריאה קודמת	קריאה נוכחית	סה"כ צריכה בקוט"ש	מחיר לקוט"ש בא"ג	סה"כ לתשלום
פרטי חשבון עבור תאריכים:						
777	פסגה	01/04/22	30/04/22	108.70	46.64	50.70 ₪
778	גבע	26,801.58	26,821.77	20.19	38.61	7.80 ₪
779	שפל	68,109.21	68,163.53	54.32	31.90	17.33 ₪

סה"כ לדייר:

פסגה	גבע	שפל	סה"כ	שיא ביקוש
108.70	20.19	54.32	183.21	1.67
₪ 50.70	₪ 7.80	₪ 17.33	₪ 75.82	

סה"כ צריכה
 סה"כ לתשלום

₪ 0.00	תשלום קבוע	
₪ 0.00	תשלום עבור גודל חיבור בKVA (0x0)	
₪ 75.82	סה"כ לתשלום	לא כולל מע"מ

התפלגות חיוב בש"ח לפי תע"ז

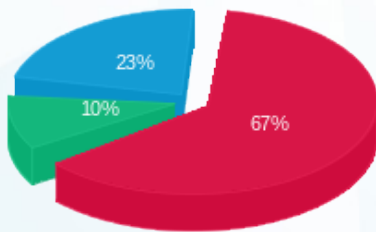

■ פסגה (₪ 50.70)
 ■ גבע (₪ 7.80)
 ■ שפל (₪ 17.33)

הסטוריית צריכה בקוט"ש

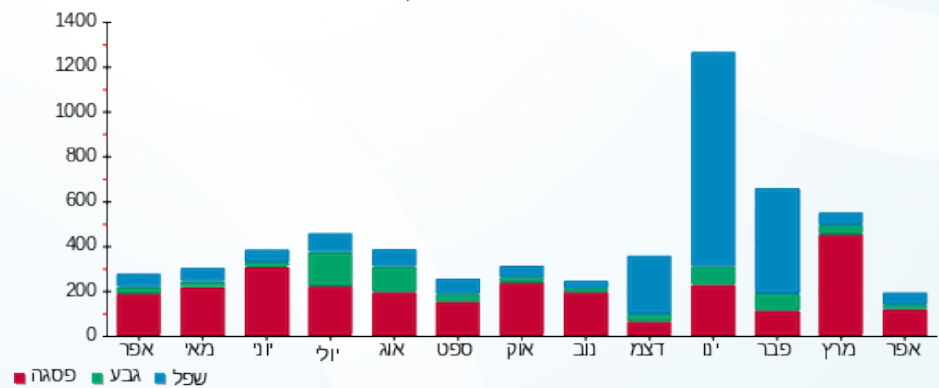



08/05/22

תאריך הפקה:

שם דייר: 2010073 קומה 16 - ליאון אורליצקי

30/04/22

תאריך קריאה נוכחית:

שם אתר: מגדלי בסר 2

01/04/22

תאריך קריאה קודמת:

לקוח/ה נכבד/ה, אנו מתכבדים להגיש את חישוב צריכת החשמל לתקופה **01/04/22 - 30/04/22**:

2010073 קומה 16 - ליאון אורליצקי - 1 - 00025307(0x0)

סוג תעריף	סוג צריכה	קריאה קודמת	קריאה נוכחית	סה"כ צריכה בקוט"ש	מחיר לקוט"ש בא"ג	סה"כ לתשלום
פרטי חשבון עבור תאריכים:						
777	פסגה	01/04/22	30/04/22	320.33	46.64	149.40 ₪
778	גבע	34,462.21	34,511.99	49.78	38.61	19.22 ₪
779	שפל	35,789.13	35,886.56	97.43	31.90	31.08 ₪

סה"כ לדייר:

פסגה	גבע	שפל	סה"כ	שיא ביקוש
320.33	49.78	97.43	467.54	3.82
149.40 ₪	19.22 ₪	31.08 ₪	199.70 ₪	

סה"כ צריכה

סה"כ לתשלום

0.00 ₪	תשלום קבוע	
0.00 ₪	תשלום עבור גודל חיבור בKVA (0x0)	
199.70 ₪	סה"כ לתשלום	לא כולל מע"מ

התפלגות חיוב בש"ח לפי תע"ז

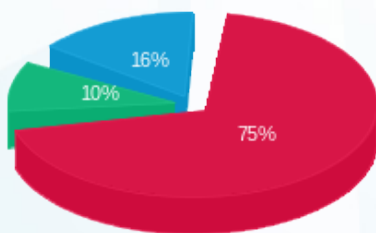

- פסגה (149.40 ₪)
- גבע (19.22 ₪)
- שפל (31.08 ₪)

הסטוריית צריכה בקוט"ש

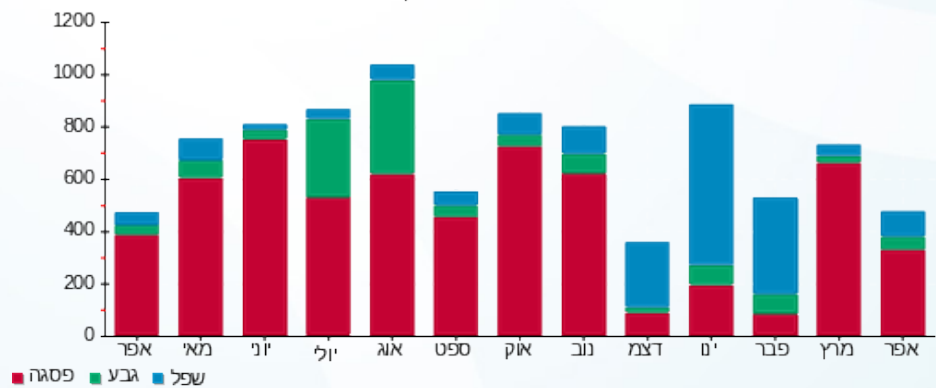

- פסגה
- גבע
- שפל





08/05/22

תאריך הפקה:

שם דייר: 2010073 קומה 17 - ליאון, אורליצקי ושות' רואי חשבון

30/04/22

תאריך קריאה נוכחית:

שם אתר: מגדלי בסר 2

01/04/22

תאריך קריאה קודמת:

לקוח/ה נכבד/ה, אנו מתכבדים להגיש את חישוב צריכת החשמל לתקופה 30/04/22 - 01/04/22:

2010073 קומה 17 - ליאון, אורליצקי ושות' רואי חשבון - 2 - 00025119 (0x0)

סוג תעריף	סוג צריכה	קריאה קודמת	קריאה נוכחית	סה"כ צריכה בקוט"ש	מחיר לקוט"ש בא"ג	סה"כ לתשלום
פרטי חשבון עבור תאריכים:						
777	פסגה	01/04/22	30/04/22	158.60	46.64	73.97 ₪
778	גבע	9,188.55	9,211.59	23.04	38.61	8.90 ₪
779	שפל	17,638.56	17,699.08	60.52	31.90	19.31 ₪

סה"כ לדייר:

פסגה	גבע	שפל	סה"כ	שיא ביקוש
158.60	23.04	60.52	242.16	3.55
₪ 73.97	₪ 8.90	₪ 19.31	₪ 102.17	

סה"כ צריכה

סה"כ לתשלום

₪ 0.00	תשלום קבוע	
₪ 0.00	תשלום עבור גודל חיבור בKVA (0x0)	
₪ 102.17	סה"כ לתשלום	לא כולל מע"מ

התפלגות חיוב בש"ח לפי תעו"ז

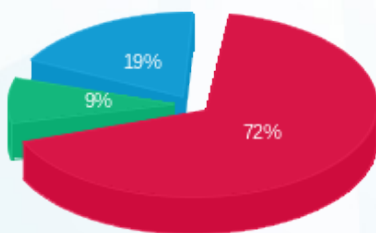

- פסגה (₪ 73.97)
- גבע (₪ 8.90)
- שפל (₪ 19.31)

הסטוריית צריכה בקוט"ש

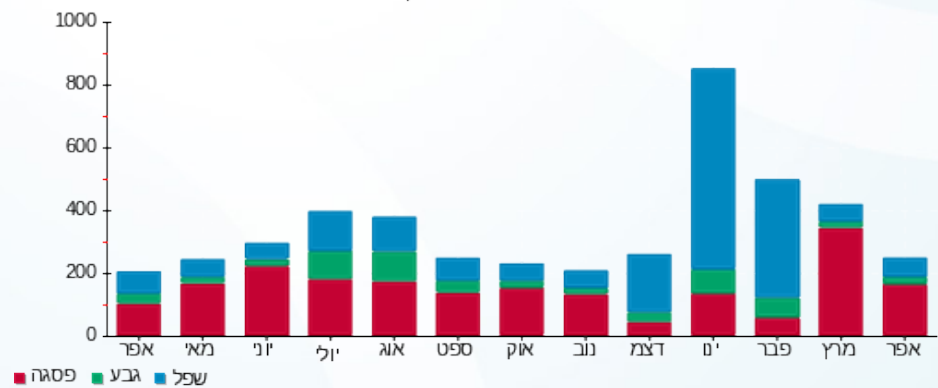

08/05/22

תאריך הפקדה:

שם דייר: 2010073 קומה 17 - ליאון, אורליצקי ושות' - רואי חשבון
שם אתר: מגדלי בסר 2

30/04/22

תאריך קריאה נוכחית:

01/04/22

תאריך קריאה קודמת:

לקוח/ה נכבד/ה, אנו מתכבדים להגיש את חישוב צריכת החשמל לתקופה 30/04/22 - 01/04/22:

2010073 קומה 17 - ליאון, אורליצקי ושות' - רואי חשבון - 5 - 00025119 (0x0)

סוג תעריף	סוג צריכה	קריאה קודמת	קריאה נוכחית	סה"כ צריכה בקוט"ש	מחיר לקוט"ש בא"ג	סה"כ לתשלום
פרטי חשבון עבור תאריכים:						
777	פסגה	01/04/22	30/04/22	104.52	46.64	48.75 ₪
778	גבע	10,483.06	10,513.68	30.62	38.61	11.82 ₪
779	שפל	17,755.60	17,817.62	62.02	31.90	19.78 ₪

סה"כ לדייר:

פסגה	גבע	שפל	סה"כ	שיא ביקוש
104.52	30.62	62.02	197.15	1.48
₪ 48.75	₪ 11.82	₪ 19.78	₪ 80.35	

סה"כ צריכה
סה"כ לתשלום

₪ 0.00	תשלום קבוע	
₪ 0.00	תשלום עבור גודל חיבור בKVA (0x0)	
₪ 80.35	סה"כ לתשלום	לא כולל מע"מ

התפלגות חיוב בש"ח לפי תע"ז

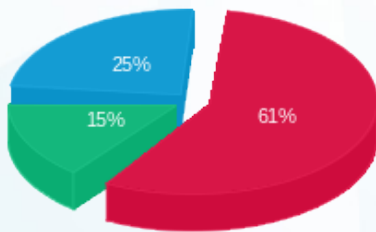

פסגה (₪ 48.75) ■
גבע (₪ 11.82) ■
שפל (₪ 19.78) ■

הסטוריית צריכה בקוט"ש

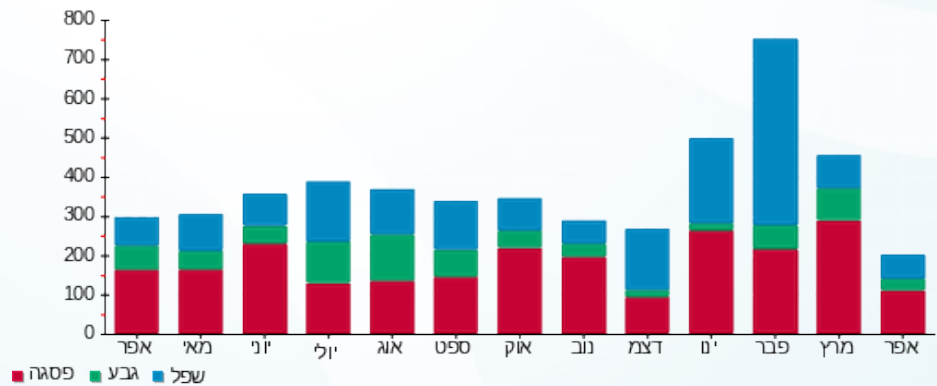



08/05/22

תאריך הפקה:

שם דייר: 2010073 קומה 17 - ליאון, אורליצקי ושות' - רואי חשבון

30/04/22

תאריך קריאה נוכחית:

שם אתר: מגדלי בסר 2

01/04/22

תאריך קריאה קודמת:

לקוח/ה נכבד/ה, אנו מתכבדים להגיש את חישוב צריכת החשמל לתקופה **01/04/22 - 30/04/22**:

2010073 קומה 17 - ליאון, אורליצקי ושות' - רואי חשבון - 3 - 00025119 (0x0)

סוג תעריף	סוג צריכה	קריאה קודמת	קריאה נוכחית	סה"כ צריכה בקוט"ש	מחיר לקוט"ש בא"ג	סה"כ לתשלום
פרטי חשבון עבור תאריכים:						
777	פסגה	01/04/22	30/04/22	49.81	46.64	23.23 ₪
778	גבע	4,250.39	4,252.08	1.69	38.61	0.65 ₪
779	שפל	7,086.57	7,092.06	5.50	31.90	1.75 ₪

סה"כ לדייר:

פסגה	גבע	שפל	סה"כ	שיא ביקוש
49.81	1.69	5.50	57.00	2.09
23.23 ₪	0.65 ₪	1.75 ₪	25.64 ₪	

סה"כ צריכה

סה"כ לתשלום

0.00 ₪	תשלום קבוע	
0.00 ₪	תשלום עבור גודל חיבור בKVA (0x0)	
25.64 ₪	סה"כ לתשלום	לא כולל מע"מ

התפלגות חיוב בש"ח לפי תע"ז

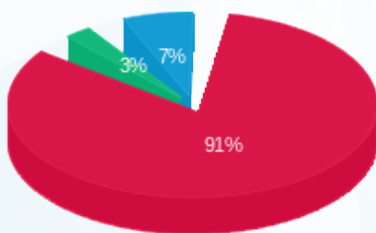

- פסגה (23.23 ₪)
- גבע (0.65 ₪)
- שפל (1.75 ₪)

הסטוריית צריכה בקוט"ש

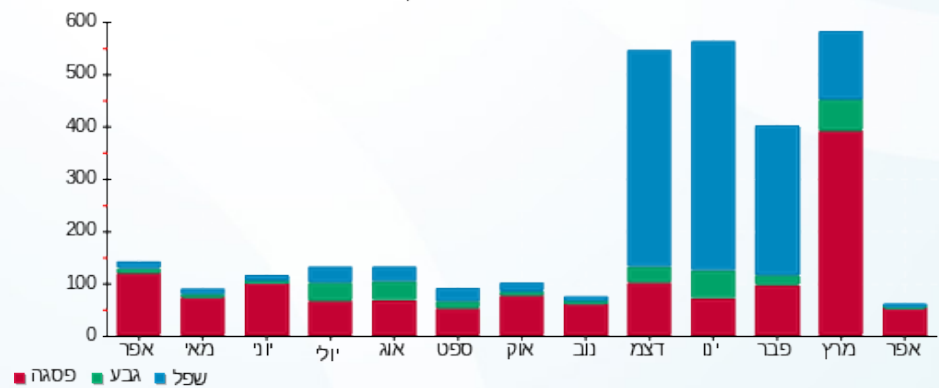



08/05/22

תאריך הפקה:

שם דייר: 2010073 קומה 6 - ליאון אורליצקי

30/04/22

תאריך קריאה נוכחית:

שם אתר: מגדלי בסר 2

01/04/22

תאריך קריאה קודמת:

לקוח/ה נכבד/ה, אנו מתכבדים להגיש את חישוב צריכת החשמל לתקופה **01/04/22 - 30/04/22**:

קומה 6 - ליאון אורליצקי - 2 - 00025023 (0x0)

סוג תעריף	סוג צריכה	קריאה קודמת	קריאה נוכחית	סה"כ צריכה בקוט"ש	מחיר לקוט"ש בא"ג	סה"כ לתשלום
פרטי חשבון עבור תאריכים:						
777	פסגה	01/04/22	30/04/22	96.41	46.64	44.97 ₪
778	גבע	17,501.94	17,516.44	14.50	38.61	5.60 ₪
779	שפל	22,111.18	22,148.62	37.44	31.90	11.94 ₪

סה"כ לדייר:

פסגה	גבע	שפל	סה"כ	שיא ביקוש
96.41	14.50	37.44	148.35	3.97
₪ 44.97	₪ 5.60	₪ 11.94	₪ 62.51	

סה"כ צריכה

סה"כ לתשלום

₪ 0.00	תשלום קבוע	
₪ 0.00	תשלום עבור גודל חיבור בKVA (0x0)	
₪ 62.51	סה"כ לתשלום	לא כולל מע"מ

התפלגות חיוב בש"ח לפי תע"ז

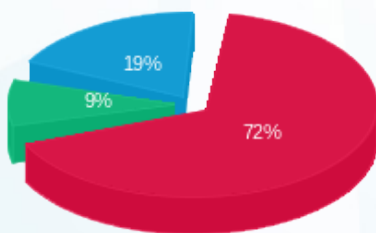

- פסגה (₪ 44.97)
- גבע (₪ 5.60)
- שפל (₪ 11.94)

הסטוריית צריכה בקוט"ש

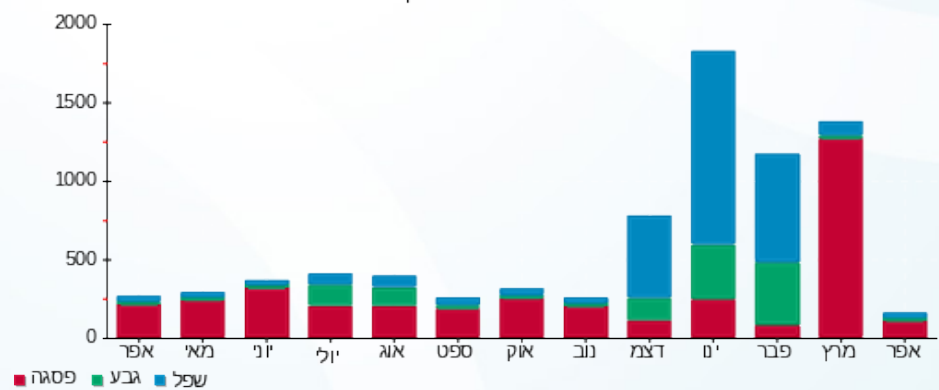

08/05/22 תאריך הפקה:
 30/04/22 תאריך קריאה נוכחית:
 01/04/22 תאריך קריאה קודמת:

שם דייר: 2010074 קומה 17 - דורמקס
 שם אתר: מגדלי בסר 2

לקוח/ה נכבד/ה, אנו מתכבדים להגיש את חישוב צריכת החשמל לתקופה 01/04/22 - 30/04/22:

2010074 קומה 17 - דורמקס - 1 - 00025119 (0x0)

סוג תעריף	סוג צריכה	קריאה קודמת	קריאה נוכחית	סה"כ צריכה בקוט"ש	מחיר לקוט"ש בא"ג	סה"כ לתשלום
פרטי חשבון עבור תאריכים:						
777	פסגה	01/04/22	30/04/22	98.82	46.64	46.09 ₪
778	גבע	2,929.46	2,929.47	0.01	38.61	0.00 ₪
779	שפל	9,549.00	9,549.00	0.002	31.90	0.00 ₪

סה"כ לדייר:

פסגה	גבע	שפל	סה"כ	שיא ביקוש
98.82	0.01	0.002	98.84	3.82
46.09 ₪	0.00 ₪	0.00 ₪	46.10 ₪	

סה"כ צריכה
 סה"כ לתשלום

0.00 ₪	תשלום קבוע	
0.00 ₪	תשלום עבור גודל חיבור בKVA (0x0)	
46.10 ₪	סה"כ לתשלום	לא כולל מע"מ

התפלגות חיוב בש"ח לפי תעו"ז

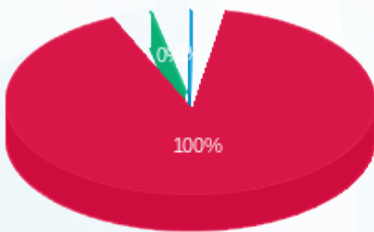

פסגה (46.09 ₪)
 גבע (0.005 ₪)
 שפל (0.0006 ₪)

הסטוריית צריכה בקוט"ש

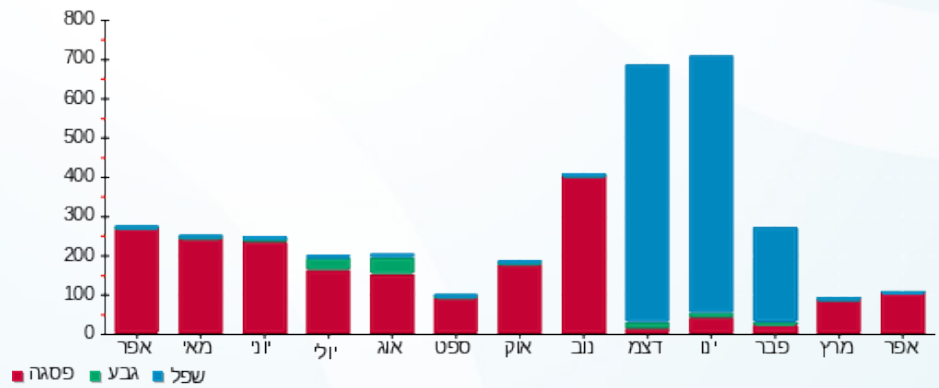

08/05/22 תאריך הפקה:
 30/04/22 תאריך קריאה נוכחית:
 01/04/22 תאריך קריאה קודמת:

שם דייר: 2010076 קומה 18 - א.י.ל סלע
 שם אתר: מגדלי בסר 2

לקוח/ה נכבד/ה, אנו מתכבדים להגיש את חישוב צריכת החשמל לתקופה 01/04/22 - 30/04/22:

2010076 קומה 18 - איל סלע - 6 - 00025307(0x0)

סוג תעריף	סוג צריכה	קריאה קודמת	קריאה נוכחית	סה"כ צריכה בקוט"ש	מחיר לקוט"ש בא"ג	סה"כ לתשלום
פרטי חשבון עבור תאריכים:						
777	פסגה	01/04/22	30/04/22	24.76	46.64	11.55 ₪
778	גבע	12,905.51	12,906.84	1.33	38.61	0.51 ₪
779	שפל	17,421.24	17,421.32	0.09	31.90	0.03 ₪

סה"כ לדייר:

פסגה	גבע	שפל	סה"כ	שיא ביקוש
24.76	1.33	0.09	26.17	2.53
11.55 ₪	0.51 ₪	0.03 ₪	12.09 ₪	

סה"כ צריכה
 סה"כ לתשלום

0.00 ₪	תשלום קבוע	
0.00 ₪	תשלום עבור גודל חיבור בKVA (0x0)	
12.09 ₪	סה"כ לתשלום	לא כולל מע"מ

התפלגות חיוב בש"ח לפי תע"ז

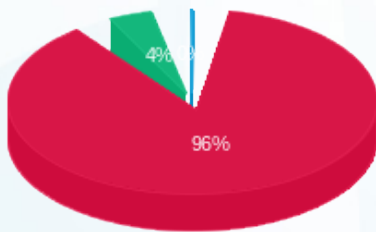

■ פסגה (11.55 ₪)
 ■ גבע (0.51 ₪)
 ■ שפל (0.03 ₪)

הסטוריית צריכה בקוט"ש

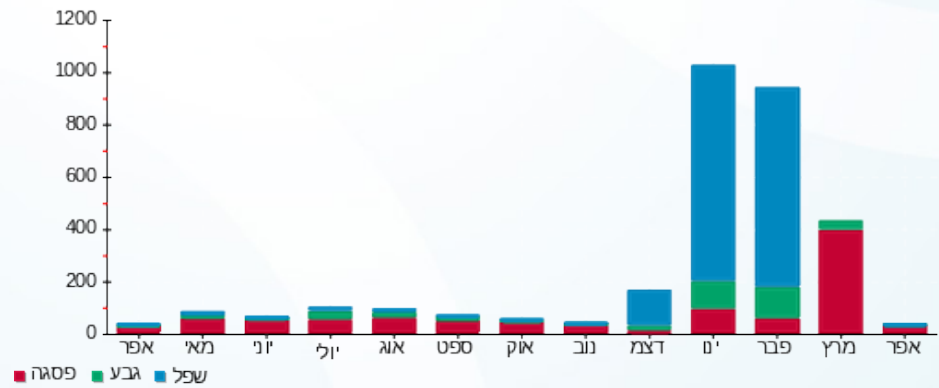

08/05/22 תאריך הפקה:
 30/04/22 תאריך קריאה נוכחית:
 01/04/22 תאריך קריאה קודמת:

שם דייר: 2010077 קומה 20 - שמש ושות
 שם אתר: מגדלי בסר 2

לקוח/ה נכבד/ה, אנו מתכבדים להגיש את חישוב צריכת החשמל לתקופה 01/04/22 - 30/04/22:

2010077 קומה 20 - שמש ושות - 6 - (0x0)00024434

סוג תעריף	סוג צריכה	קריאה קודמת	קריאה נוכחית	סה"כ צריכה בקוט"ש	מחיר לקוט"ש בא"ג	סה"כ לתשלום
פרטי חשבון עבור תאריכים:						
777	פסגה	01/04/22	30/04/22	80.89	46.64	37.73 ₪
778	גבע	13,215.06	13,219.50	4.44	38.61	1.71 ₪
779	שפל	27,041.14	27,041.92	0.78	31.90	0.25 ₪

סה"כ לדייר:

פסגה	גבע	שפל	סה"כ	שיא ביקוש
80.89	4.44	0.78	86.11	4.11
37.73 ₪	1.71 ₪	0.25 ₪	39.69 ₪	

סה"כ צריכה
 סה"כ לתשלום

0.00 ₪	תשלום קבוע	
0.00 ₪	תשלום עבור גודל חיבור בKVA (0x0)	
39.69 ₪	סה"כ לתשלום	לא כולל מע"מ

התפלגות חיוב בש"ח לפי תע"ז

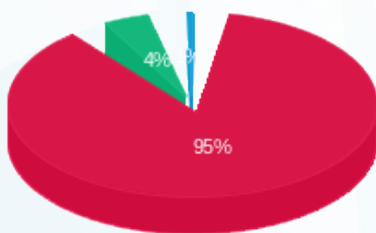

■ פסגה (37.73 ₪)
 ■ גבע (1.71 ₪)
 ■ שפל (0.25 ₪)

הסטוריית צריכה בקוט"ש

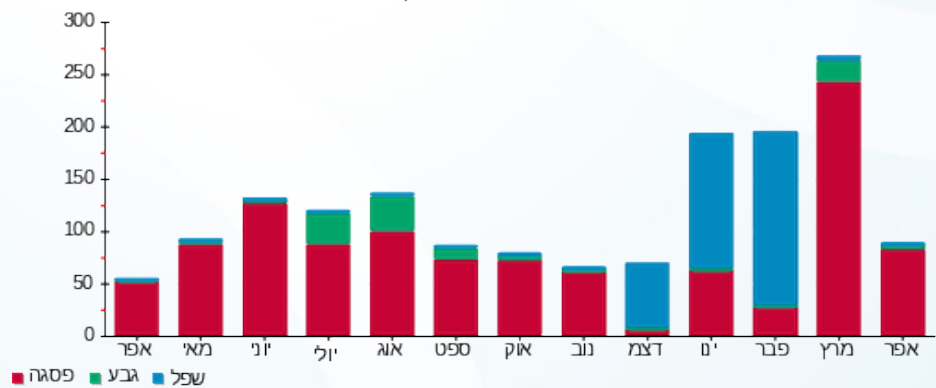

08/05/22 תאריך הפקה:
 30/04/22 תאריך קריאה נוכחית:
 01/04/22 תאריך קריאה קודמת:

שם דייר: 2010080 קומה 20 - עו"ד יורם חדי
 שם אתר: מגדלי בסר 2

לקוח/ה נכבד/ה, אנו מתכבדים להגיש את חישוב צריכת החשמל לתקופה **01/04/22 - 30/04/22**:

2010080 קומה 20 - עו"ד יורם חדי - 3 - 00024434 (0x0)

סוג תעריף	סוג צריכה	קריאה קודמת	קריאה נוכחית	סה"כ צריכה בקוט"ש	מחיר לקוט"ש בא"ג	סה"כ לתשלום
פרטי חשבון עבור תאריכים:						
777	פסגה	01/04/22	30/04/22	62.58	46.64	29.19 ₪
778	גבע	41,706.97	41,707.20	0.23	38.61	0.09 ₪
779	שפל	51,354.72	51,354.71	-0.003	31.90	-0.00 ₪

סה"כ לדייר:

פסגה	גבע	שפל	סה"כ	שיא ביקוש
62.58	0.23	-0.003	62.81	3.69
29.19 ₪	0.09 ₪	-0.00 ₪	29.28 ₪	

סה"כ צריכה
 סה"כ לתשלום

0.00 ₪	תשלום קבוע	
0.00 ₪	תשלום עבור גודל חיבור בKVA (0x0)	
29.28 ₪	סה"כ לתשלום	לא כולל מע"מ

התפלגות חיוב בש"ח לפי תעו"ז

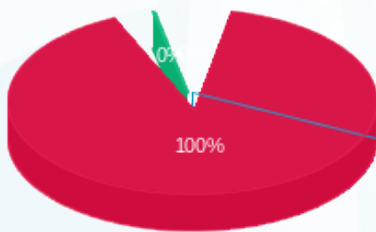

פסגה (29.19 ₪) ■
 גבע (0.09 ₪) ■
 שפל (-0.0010 ₪) ■

הסטוריית צריכה בקוט"ש

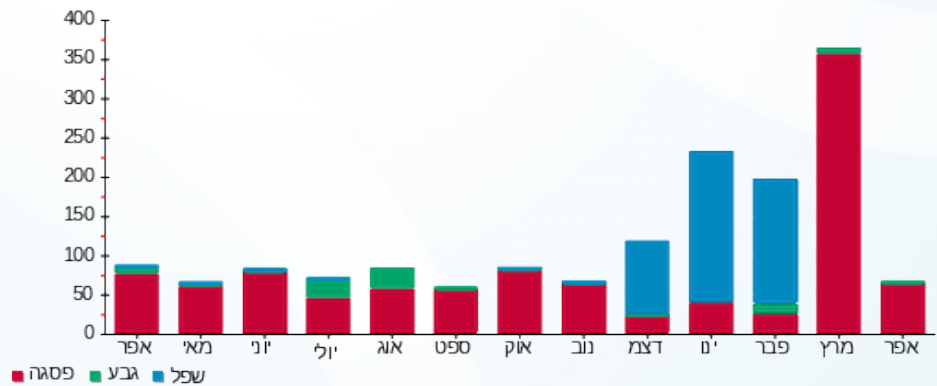



08/05/22

תאריך הפקה:

שם דייר: 2010084 קומה 23 - יצחק בש

30/04/22

תאריך קריאה נוכחית:

שם אתר: מגדלי בסר 2

01/04/22

תאריך קריאה קודמת:

לקוח/ה נכבד/ה, אנו מתכבדים להגיש את חישוב צריכת החשמל לתקופה **01/04/22 - 30/04/22**:

2010084 קומה 23 - יצחק בש - 7 - 00024962 (0x0)

סוג תעריף	סוג צריכה	קריאה קודמת	קריאה נוכחית	סה"כ צריכה בקוט"ש	מחיר לקוט"ש בא"ג	סה"כ לתשלום
פרטי חשבון עבור תאריכים:						
777	פסגה	01/04/22	30/04/22	27.16	46.64	12.67 ₪
778	גבע	2,506.67	2,509.75	3.08	38.61	1.19 ₪
779	שפל	3,300.43	3,300.74	0.31	31.90	0.10 ₪

סה"כ לדייר:

פסגה	גבע	שפל	סה"כ	שיא ביקוש
27.16	3.08	0.31	30.55	1.84
12.67 ₪	1.19 ₪	0.10 ₪	13.96 ₪	

סה"כ צריכה

סה"כ לתשלום

0.00 ₪	תשלום קבוע	
0.00 ₪	תשלום עבור גודל חיבור בKVA (0x0)	
13.96 ₪	סה"כ לתשלום	לא כולל מע"מ

התפלגות חיוב בש"ח לפי תע"ז

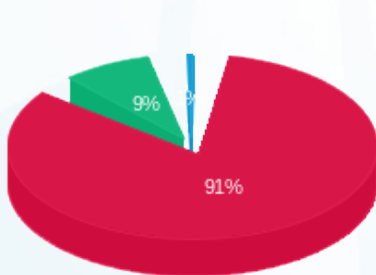

- פסגה (12.67 ₪)
- גבע (1.19 ₪)
- שפל (0.10 ₪)

הסטוריית צריכה בקוט"ש

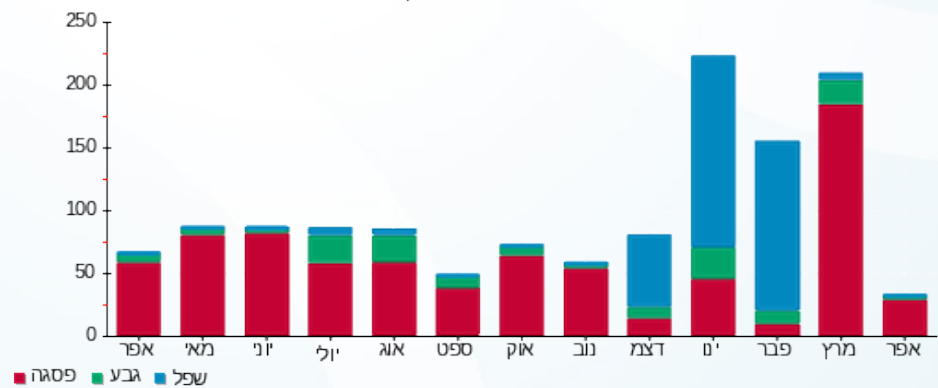



08/05/22

תאריך הפקדה:

שם דייר: 2010087 קומה 23 - מוצרי שלם בע"מ

30/04/22

תאריך קריאה נוכחית:

שם אתר: מגדלי בסר 2

01/04/22

תאריך קריאה קודמת:

לקוח/ה נכבד/ה, אנו מתכבדים להגיש את חישוב צריכת החשמל לתקופה **01/04/22 - 30/04/22**:

2010087 קומה 23 - מוצרי שלם בע"מ - 4 - 81037877(0x0)

סוג תעריף	סוג צריכה	קריאה קודמת	קריאה נוכחית	סה"כ צריכה בקוט"ש	מחיר לקוט"ש בא"ג	סה"כ לתשלום
פרטי חשבון עבור תאריכים:						
777	פסגה	01/04/22	30/04/22	60.00	46.64	27.98 ₪
778	גבע	2,697.90	2,720.90	23.00	38.61	8.88 ₪
779	שפל	6,384.30	6,423.80	39.50	31.90	12.60 ₪

סה"כ לדייר:

פסגה	גבע	שפל	סה"כ	שיא ביקוש
60.00	23.00	39.50	122.50	2.20
27.98 ₪	8.88 ₪	12.60 ₪	49.46 ₪	

סה"כ צריכה

סה"כ לתשלום

0.00 ₪	תשלום קבוע	
0.00 ₪	תשלום עבור גודל חיבור בKVA (0x0)	
49.46 ₪	סה"כ לתשלום	לא כולל מע"מ

התפלגות חיוב בש"ח לפי תע"ז

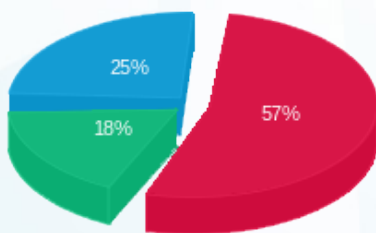

- פסגה (27.98 ₪) - 57%
- גבע (8.88 ₪) - 18%
- שפל (12.60 ₪) - 25%

הסטוריית צריכה בקוט"ש

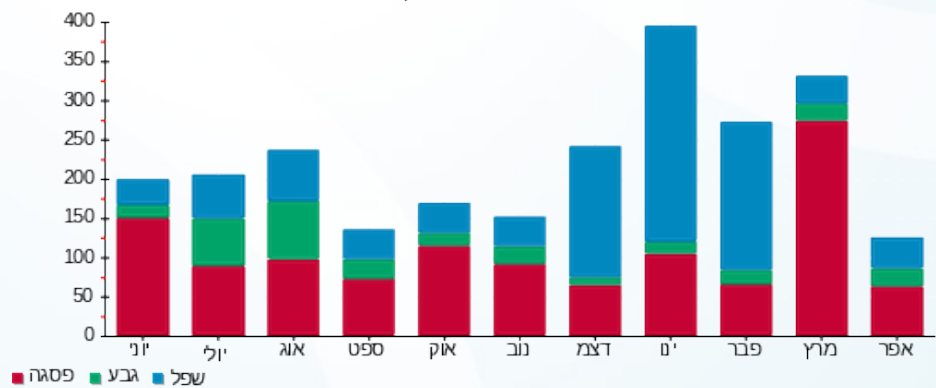

08/05/22 תאריך הפקה:
 30/04/22 תאריך קריאה נוכחית:
 01/04/22 תאריך קריאה קודמת:

שם דייר: 2010089 קומה 13 - א.מ.א
 שם אתר: מגדלי בסר 2

לקוח/ה נכבד/ה, אנו מתכבדים להגיש את חישוב צריכת החשמל לתקופה 01/04/22 - 30/04/22:

2010089 קומה 13 - א.מ.א - 2 - (0x0)00025311

סוג תעריף	סוג צריכה	קריאה קודמת	קריאה נוכחית	סה"כ צריכה בקוט"ש	מחיר לקוט"ש בא"ג	סה"כ לתשלום
פרטי חשבון עבור תאריכים:						
777	פסגה	01/04/22	30/04/22	332.48	46.64	155.07 ₪
778	גבע	21,849.73	21,888.69	38.96	38.61	15.04 ₪
779	שפל	49,096.18	49,199.15	102.97	31.90	32.85 ₪

סה"כ לדייר:

פסגה	גבע	שפל	סה"כ	שיא ביקוש
332.48	38.96	102.97	474.41	8.03
155.07 ₪	15.04 ₪	32.85 ₪	202.96 ₪	

סה"כ צריכה
 סה"כ לתשלום

0.00 ₪	תשלום קבוע	
0.00 ₪	תשלום עבור גודל חיבור בKVA (0x0)	
202.96 ₪	סה"כ לתשלום	לא כולל מע"מ

התפלגות חיוב בש"ח לפי תעו"ז

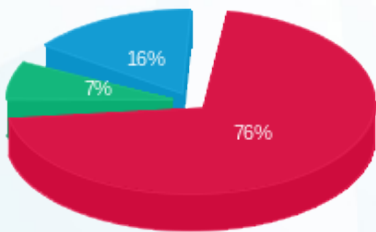

■ פסגה (155.07 ₪)
 ■ גבע (15.04 ₪)
 ■ שפל (32.85 ₪)

הסטוריית צריכה בקוט"ש

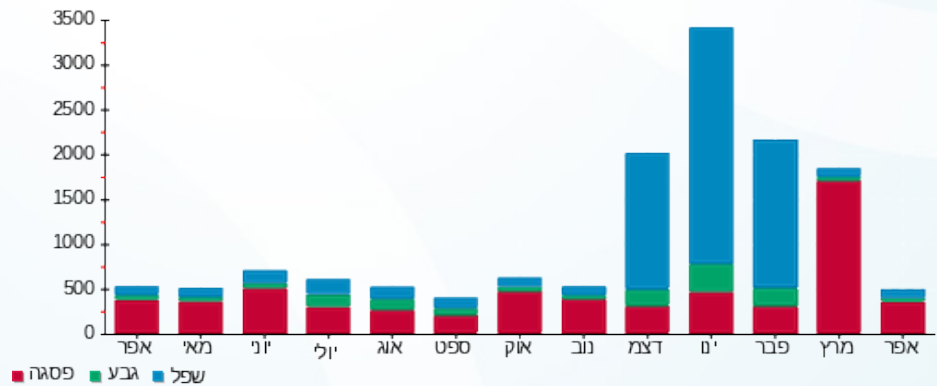

08/05/22 תאריך הפקדה:
 30/04/22 תאריך קריאה נוכחית:
 01/04/22 תאריך קריאה קודמת:

שם דייר: 2010093 קומה 14 - שלמור
 שם אתר: מגדלי בסר 2

לקוח/ה נכבד/ה, אנו מתכבדים להגיש את חישוב צריכת החשמל לתקופה 01/04/22 - 30/04/22:

2010093 קומה 14 - שלמור - 7 - 00025311 (0x0)

סה"כ לתשלום	מחיר לקוט"ש בא"ג	סה"כ צריכה בקוט"ש	קריאה נוכחית	קריאה קודמת	סוג צריכה	סוג תעריף
			30/04/22	01/04/22	פרטי חשבון עבור תאריכים:	
₪ 64.15	46.64	137.55	21,945.13	21,807.59	פסגה	777
₪ 1.24	38.61	3.21	5,136.60	5,133.39	גבע	778
₪ 0.65	31.90	2.03	6,466.32	6,464.29	שפל	779

סה"כ לדייר:

שיא ביקוש	סה"כ	שפל	גבע	פסגה
5.54	142.79	2.03	3.21	137.55
	₪ 66.04	₪ 0.65	₪ 1.24	₪ 64.15

סה"כ צריכה
 סה"כ לתשלום

₪ 0.00	תשלום קבוע	
₪ 0.00	תשלום עבור גודל חיבור בKVA (0x0)	
₪ 66.04	סה"כ לתשלום	לא כולל מע"מ

התפלגות חיוב בש"ח לפי תעו"ז

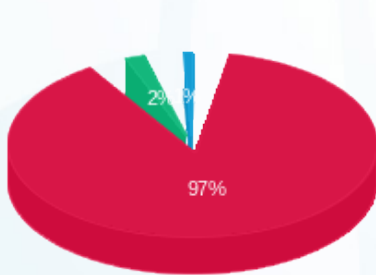

■ פסגה (₪ 64.15)
 ■ גבע (₪ 1.24)
 ■ שפל (₪ 0.65)

הסטוריית צריכה בקוט"ש

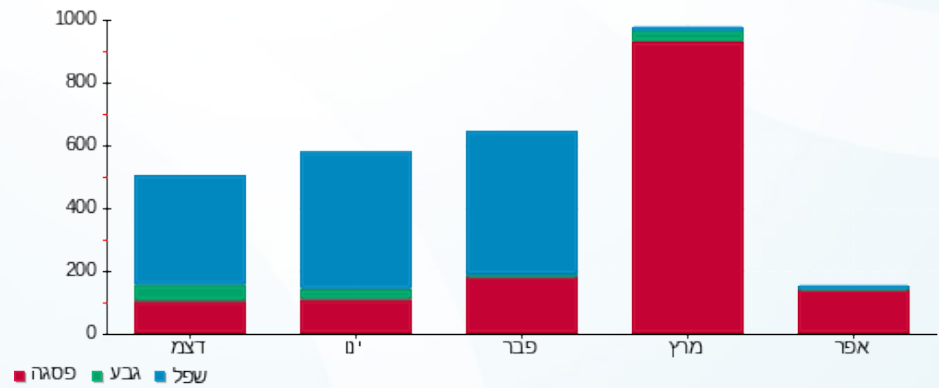



08/05/22

תאריך הפקדה:

שם דייר: 2010101 קומה 23 - רו"ח בן ברוך-קריל
שם אתר: מגדלי בסר 2

30/04/22

תאריך קריאה נוכחית:

01/04/22

תאריך קריאה קודמת:

לקוח/ה נכבד/ה, אנו מתכבדים להגיש את חישוב צריכת החשמל לתקופה **01/04/22 - 30/04/22**:

2010101 קומה 23 - רו"ח בן ברוך-קריל - 1 - 81037877(0x0)

סוג תעריף	סוג צריכה	קריאה קודמת	קריאה נוכחית	סה"כ צריכה בקוט"ש	מחיר לקוט"ש בא"ג	סה"כ לתשלום
פרטי חשבון עבור תאריכים:						
777	פסגה	01/04/22	30/04/22	17.60	46.64	8.21 ₪
778	גבע	768.90	770.20	1.30	38.61	0.50 ₪
779	שפל	1,494.30	1,498.10	3.80	31.90	1.21 ₪

סה"כ לדיר:

פסגה	גבע	שפל	סה"כ	שיא ביקוש
17.60	1.30	3.80	22.70	1.40
8.21 ₪	0.50 ₪	1.21 ₪	9.92 ₪	

סה"כ צריכה

סה"כ לתשלום

0.00 ₪	תשלום קבוע	
0.00 ₪	תשלום עבור גודל חיבור בKVA (0x0)	
9.92 ₪	סה"כ לתשלום	לא כולל מע"מ

התפלגות חיוב בש"ח לפי תעו"ז

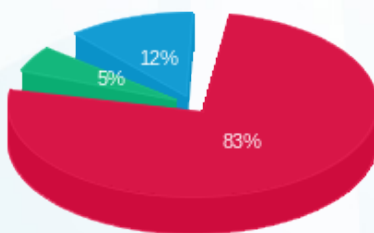

פסגה (8.21 ₪) ■
גבע (0.50 ₪) ■
שפל (1.21 ₪) ■

הסטוריית צריכה בקוט"ש

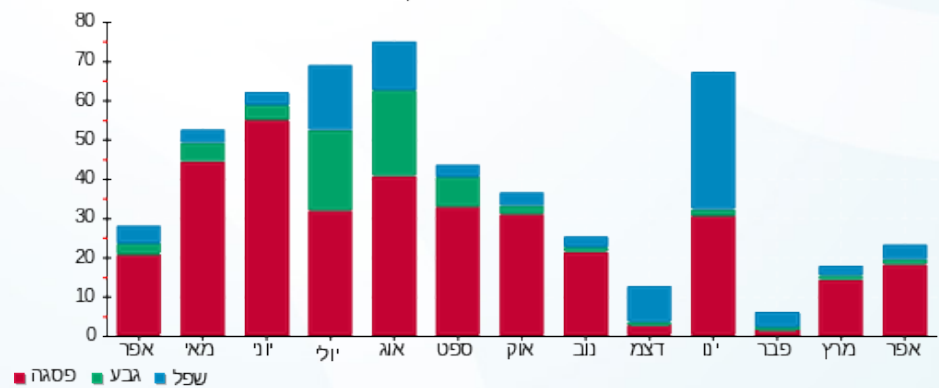

פסגה ■ גבע ■ שפל



08/05/22

תאריך הפקה:

שם דייר: 2010108 קומה 27 - צבי טמיר ושות' משרד עו"ד
שם אתר: מגדלי בסר 2

30/04/22

תאריך קריאה נוכחית:

01/04/22

תאריך קריאה קודמת:

לקוח/ה נכבד/ה, אנו מתכבדים להגיש את חישוב צריכת החשמל לתקופה **01/04/22 - 30/04/22**:

2010108 קומה 27 - צבי טמיר ושות' משרד עו"ד - 4 - 00024618 (0x0)

סוג תעריף	סוג צריכה	קריאה קודמת	קריאה נוכחית	סה"כ צריכה בקוט"ש	מחיר לקוט"ש בא"ג	סה"כ לתשלום
פרטי חשבון עבור תאריכים:						
777	פסגה	01/04/22	30/04/22	17.76	46.64	8.28 ₪
778	גבע	3,620.18	3,620.98	0.80	38.61	0.31 ₪
779	שפל	5,031.46	5,032.69	1.23	31.90	0.39 ₪

סה"כ לדייר:

פסגה	גבע	שפל	סה"כ	שיא ביקוש
17.76	0.80	1.23	19.78	0.58
8.28 ₪	0.31 ₪	0.39 ₪	8.98 ₪	

סה"כ צריכה
סה"כ לתשלום

0.00 ₪	תשלום קבוע	
0.00 ₪	תשלום עבור גודל חיבור בKVA (0x0)	
8.98 ₪	סה"כ לתשלום	לא כולל מע"מ

התפלגות חיוב בש"ח לפי תעו"ז

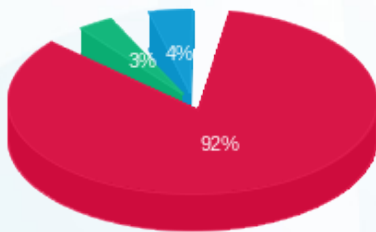

פסגה (8.28 ₪)
גבע (0.31 ₪)
שפל (0.39 ₪)

הסטוריית צריכה בקוט"ש

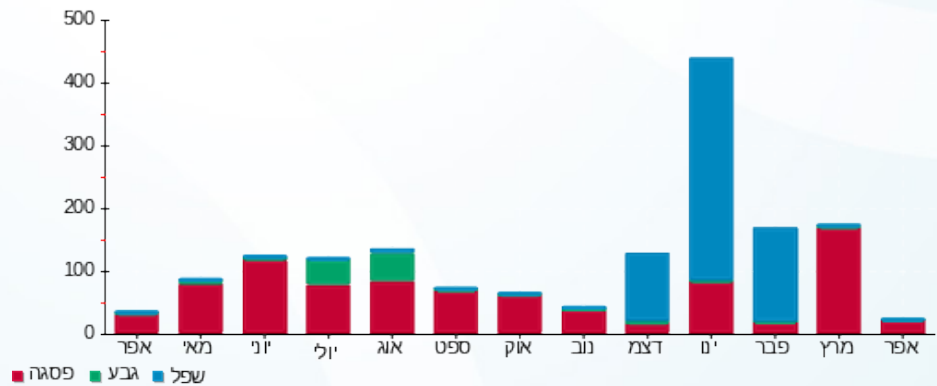

08/05/22 תאריך הפקה:
 30/04/22 תאריך קריאה נוכחית:
 01/04/22 תאריך קריאה קודמת:

שם דייר: 2010119 קומה 28 - מטאור
 שם אתר: מגדלי בסר 2

לקוח/ה נכבד/ה, אנו מתכבדים להגיש את חישוב צריכת החשמל לתקופה 01/04/22 - 30/04/22:

2010119 קומה 28 - מטאור - 4 - 00024417 (0x0)

סוג תעריף	סוג צריכה	קריאה קודמת	קריאה נוכחית	סה"כ צריכה בקוט"ש	מחיר לקוט"ש בא"ג	סה"כ לתשלום
פרטי חשבון עבור תאריכים:						
777	פסגה	01/04/22	30/04/22	52.67	46.64	24.56 ₪
778	גבע	16,352.84	16,360.61	7.77	38.61	3.00 ₪
779	שפל	946.54	949.63	3.09	31.90	0.99 ₪

סה"כ לדייר:

פסגה	גבע	שפל	סה"כ	שיא ביקוש
52.67	7.77	3.09	63.52	2.92
24.56 ₪	3.00 ₪	0.99 ₪	28.55 ₪	

סה"כ צריכה
 סה"כ לתשלום

0.00 ₪	תשלום קבוע	
0.00 ₪	תשלום עבור גודל חיבור בKVA (0x0)	
28.55 ₪	סה"כ לתשלום	לא כולל מע"מ

התפלגות חיוב בש"ח לפי תע"ז

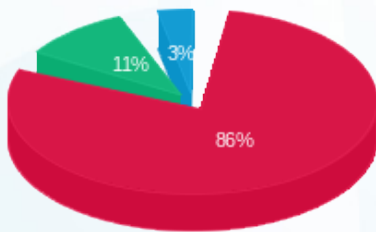

■ פסגה (24.56 ₪)
 ■ גבע (3.00 ₪)
 ■ שפל (0.99 ₪)

הסטוריית צריכה בקוט"ש

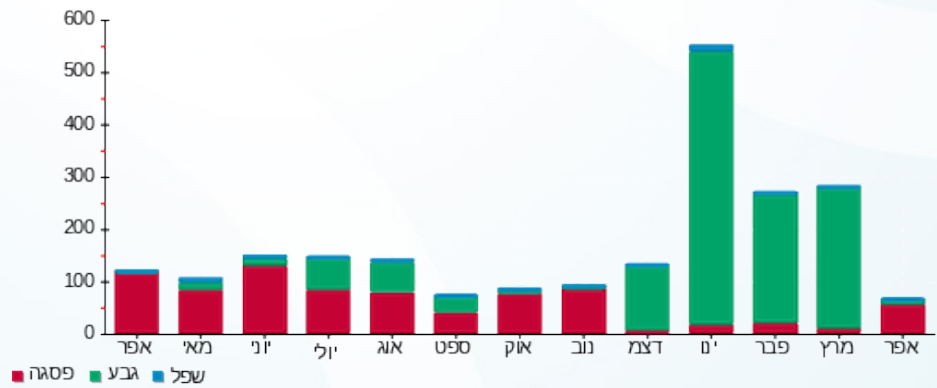

08/05/22 תאריך הפקה:
 30/04/22 תאריך קריאה נוכחית:
 01/04/22 תאריך קריאה קודמת:

שם דייר: 2010123 קומה 4 - אקספרס טורס
 שם אתר: מגדלי בסר 2

לקוח/ה נכבד/ה, אנו מתכבדים להגיש את חישוב צריכת החשמל לתקופה 01/04/22 - 30/04/22:

קומה 4 - אקספרס טורס - 7 - 00025310(0x0)

סוג תעריף	סוג צריכה	קריאה קודמת	קריאה נוכחית	סה"כ צריכה בקוט"ש	מחיר לקוט"ש בא"ג	סה"כ לתשלום
פרטי חשבון עבור תאריכים:						
777	פסגה	01/04/22	30/04/22	62.08	46.64	28.95 ₪
778	גבע	11,628.03	11,640.47	12.44	38.61	4.80 ₪
779	שפל	24,200.62	24,222.36	21.74	31.90	6.93 ₪

סה"כ לדייר:

פסגה	גבע	שפל	סה"כ	שיא ביקוש
62.08	12.44	21.74	96.25	3.13
28.95 ₪	4.80 ₪	6.93 ₪	40.69 ₪	

סה"כ צריכה
 סה"כ לתשלום

0.00 ₪	תשלום קבוע	
0.00 ₪	תשלום עבור גודל חיבור בKVA (0x0)	
40.69 ₪	סה"כ לתשלום	לא כולל מע"מ

התפלגות חיוב בש"ח לפי תעו"ז

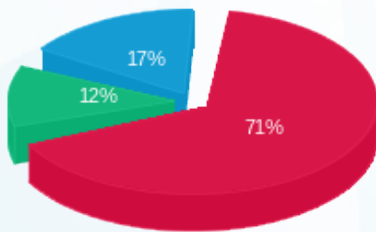

פסגה (28.95 ₪)
 גבע (4.80 ₪)
 שפל (6.93 ₪)

הסטוריית צריכה בקוט"ש

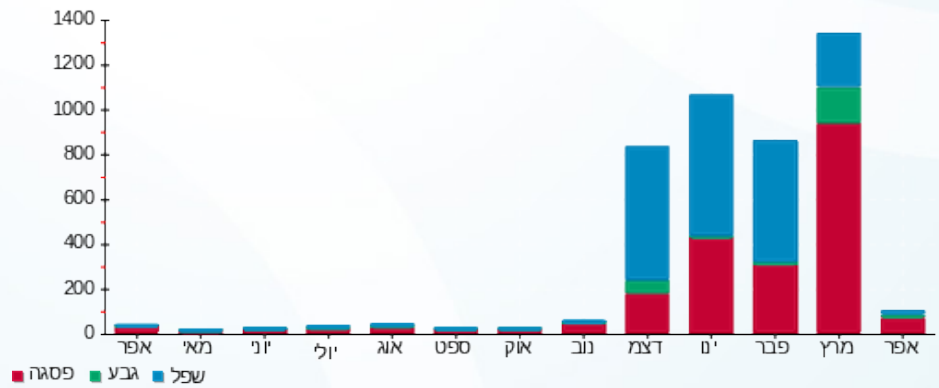

08/05/22

תאריך הפקדה:

שם דייר: 2010124 קומה 17- א.ש.ת. פרויקטים

30/04/22

תאריך קריאה נוכחית:

שם אתר: מגדלי בסר 2

01/04/22

תאריך קריאה קודמת:

לקוח/ה נכבד/ה, אנו מתכבדים להגיש את חישוב צריכת החשמל לתקופה **01/04/22 - 30/04/22**:

2010124 קומה 17- א.ש.ת. פרויקטים - 6 - (0x0)00025119

סוג תעריף	סוג צריכה	קריאה קודמת	קריאה נוכחית	סה"כ צריכה בקוט"ש	מחיר לקוט"ש בא"ג	סה"כ לתשלום
פרטי חשבון עבור תאריכים:						
777	פסגה	01/04/22	30/04/22	14.07	46.64	6.56 ₪
778	גבע	1,987.98	1,988.15	0.17	38.61	0.07 ₪
779	שפל	2,571.46	2,571.95	0.48	31.90	0.15 ₪

סה"כ לדייר:

פסגה	גבע	שפל	סה"כ	שיא ביקוש
14.07	0.17	0.48	14.73	0.60
₪ 6.56	₪ 0.07	₪ 0.15	₪ 6.78	

סה"כ צריכה

סה"כ לתשלום

₪ 0.00	תשלום קבוע	
₪ 0.00	תשלום עבור גודל חיבור בKVA (0x0)	
₪ 6.78	סה"כ לתשלום	לא כולל מע"מ

התפלגות חיוב בש"ח לפי תע"ז

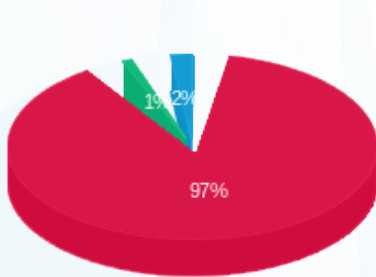

פסגה (₪ 6.56) 97%
גבע (₪ 0.07) 1%
שפל (₪ 0.15) 2%

הסטוריית צריכה בקוט"ש



08/05/22 תאריך הפקה:
 30/04/22 תאריך קריאה נוכחית:
 01/04/22 תאריך קריאה קודמת:

שם דייר: 2010135 קומה 28 - דגש ניהול
 שם אתר: מגדלי בסר 2

לקוח/ה נכבד/ה, אנו מתכבדים להגיש את חישוב צריכת החשמל לתקופה 01/04/22 - 30/04/22:

2010135 קומה 28 - דגש ניהול - 3 - (0x0)00024417

סוג תעריף	סוג צריכה	קריאה קודמת	קריאה נוכחית	סה"כ צריכה בקוט"ש	מחיר לקוט"ש בא"ג	סה"כ לתשלום
פרטי חשבון עבור תאריכים:						
777	פסגה	01/04/22	30/04/22	51.87	46.64	24.19 ₪
778	גבע	24,861.73	24,867.02	5.29	38.61	2.04 ₪
779	שפל	2,894.86	2,903.82	8.95	31.90	2.86 ₪

סה"כ לדייר:

פסגה	גבע	שפל	סה"כ	שיא ביקוש
51.87	5.29	8.95	66.11	2.23
24.19 ₪	2.04 ₪	2.86 ₪	29.09 ₪	

סה"כ צריכה
 סה"כ לתשלום

0.00 ₪	תשלום קבוע	
0.00 ₪	תשלום עבור גודל חיבור בKVA (0x0)	
29.09 ₪	סה"כ לתשלום	לא כולל מע"מ

התפלגות חיוב בש"ח לפי תעו"ז

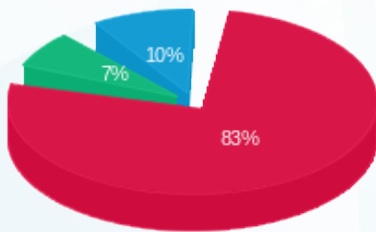

פסגה (24.19 ₪)
 גבע (2.04 ₪)
 שפל (2.86 ₪)

הסטוריית צריכה בקוט"ש

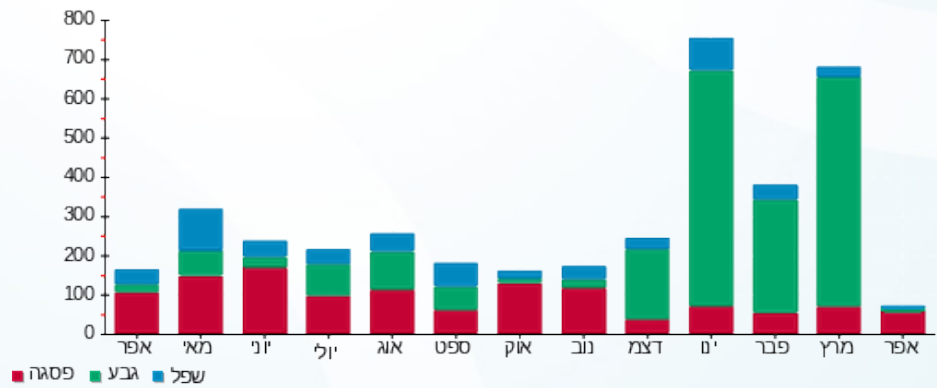



08/05/22

תאריך הפקה:

שם דייר: 2010138 קומה 24- שירותי בריאות כללית (דיקלה)

30/04/22

תאריך קריאה נוכחית:

שם אתר: מגדלי בסר 2

01/04/22

תאריך קריאה קודמת:

לקוח/ה נכבד/ה, אנו מתכבדים להגיש את חישוב צריכת החשמל לתקופה 01/04/22 - 30/04/22:

2010113 קומה 24- דיקלה חברה לביטוח - 8 - 81037877(0x0)

סוג תעריף	סוג צריכה	קריאה קודמת	קריאה נוכחית	סה"כ צריכה בקוט"ש	מחיר לקוט"ש בא"ג	סה"כ לתשלום
פרטי חשבון עבור תאריכים:						
777	פסגה	01/04/22	30/04/22	568.80	46.64	265.29 ₪
778	גבע	15,035.80	15,064.60	28.80	38.61	11.12 ₪
779	שפל	40,491.40	40,524.00	32.60	31.90	10.40 ₪

סה"כ לדייר:

פסגה	גבע	שפל	סה"כ	שיא ביקוש
568.80	28.80	32.60	630.20	10.80
265.29 ₪	11.12 ₪	10.40 ₪	286.81 ₪	

סה"כ צריכה

סה"כ לתשלום

0.00 ₪	תשלום קבוע	
0.00 ₪	תשלום עבור גודל חיבור בKVA (0x0)	
286.81 ₪	סה"כ לתשלום	לא כולל מע"מ

התפלגות חיוב בש"ח לפי תעו"ז

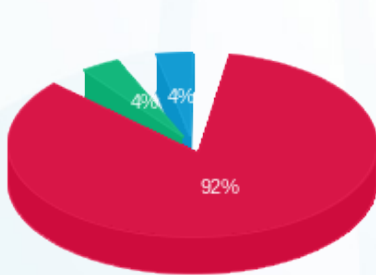

- פסגה (265.29 ₪) 92%
- גבע (11.12 ₪) 4%
- שפל (10.40 ₪) 4%

הסטוריית צריכה בקוט"ש

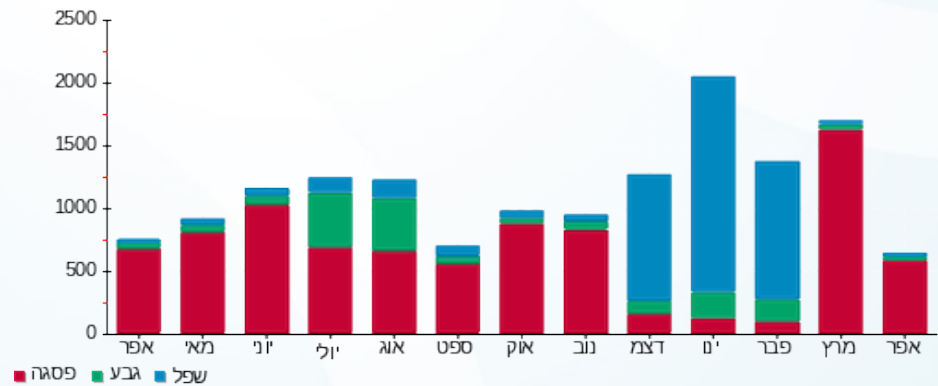

08/05/22 תאריך הפקה:
 30/04/22 תאריך קריאה נוכחית:
 01/04/22 תאריך קריאה קודמת:

שם דייר: 2010138 קומה 6 - כללית מושלם
 שם אתר: מגדלי בסר 2

לקוח/ה נכבד/ה, אנו מתכבדים להגיש את חישוב צריכת החשמל לתקופה 01/04/22 - 30/04/22:

2010138 קומה 6 - כללית מושלם - 1 - 00025023 (0x0)

סוג תעריף	סוג צריכה	קריאה קודמת	קריאה נוכחית	סה"כ צריכה בקוט"ש	מחיר לקוט"ש בא"ג	סה"כ לתשלום
פרטי חשבון עבור תאריכים:						
777	פסגה	01/04/22	30/04/22	286.07	46.64	133.42 ₪
778	גבע	28,962.09	28,976.92	14.82	38.61	5.72 ₪
779	שפל	43,496.18	43,530.14	33.95	31.90	10.83 ₪

סה"כ לדייר:

פסגה	גבע	שפל	סה"כ	שיא ביקוש
286.07	14.82	33.95	334.85	8.01
133.42 ₪	5.72 ₪	10.83 ₪	149.98 ₪	

סה"כ צריכה
 סה"כ לתשלום

0.00 ₪	תשלום קבוע	
0.00 ₪	תשלום עבור גודל חיבור בKVA (0x0)	
149.98 ₪	סה"כ לתשלום	לא כולל מע"מ

התפלגות חיוב בש"ח לפי תע"ז

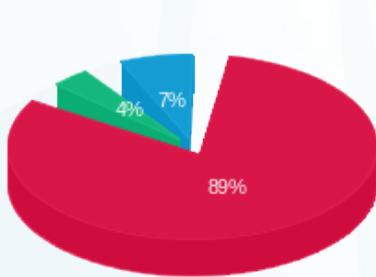

■ פסגה (133.42 ₪)
 ■ גבע (5.72 ₪)
 ■ שפל (10.83 ₪)

הסטוריית צריכה בקוט"ש

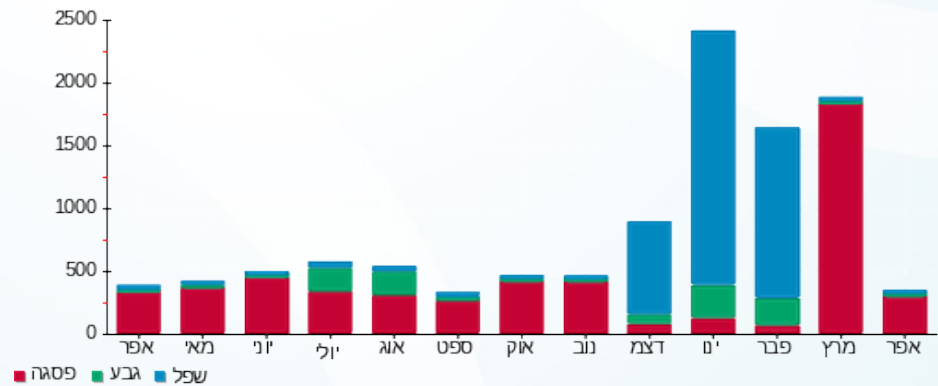



08/05/22 תאריך הפקה:
 30/04/22 תאריך קריאה נוכחית:
 01/04/22 תאריך קריאה קודמת:

שם דייר: 2010138 קומה 7 - כללית מושלם
 שם אתר: מגדלי בסר 2

לקוח/ה נכבד/ה, אנו מתכבדים להגיש את חישוב צריכת החשמל לתקופה **01/04/22 - 30/04/22**:

2010138 קומה 7 - כללית מושלם - 3 - 00025023 (0x0)

סוג תעריף	סוג צריכה	קריאה קודמת	קריאה נוכחית	סה"כ צריכה בקוט"ש	מחיר לקוט"ש בא"ג	סה"כ לתשלום
פרטי חשבון עבור תאריכים:						
777	פסגה	01/04/22	30/04/22	200.49	46.64	93.51 ₪
778	גבע	38,051.60	38,087.25	35.65	38.61	13.77 ₪
779	שפל	67,342.16	67,436.92	94.76	31.90	30.23 ₪

סה"כ לדייר:

פסגה	גבע	שפל	סה"כ	שיא ביקוש
200.49	35.65	94.76	330.90	4.00
₪ 93.51	₪ 13.77	₪ 30.23	₪ 137.50	

סה"כ צריכה
 סה"כ לתשלום

₪ 0.00	תשלום קבוע	
₪ 0.00	תשלום עבור גודל חיבור בKVA (0x0)	
₪ 137.50	סה"כ לתשלום	לא כולל מע"מ

התפלגות חיוב בש"ח לפי תע"ז

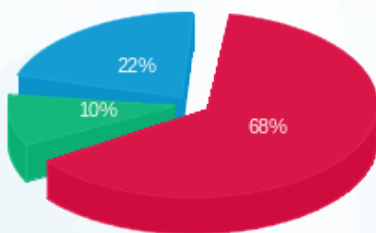

פסגה (₪ 93.51)
 גבע (₪ 13.77)
 שפל (₪ 30.23)

הסטוריית צריכה בקוט"ש

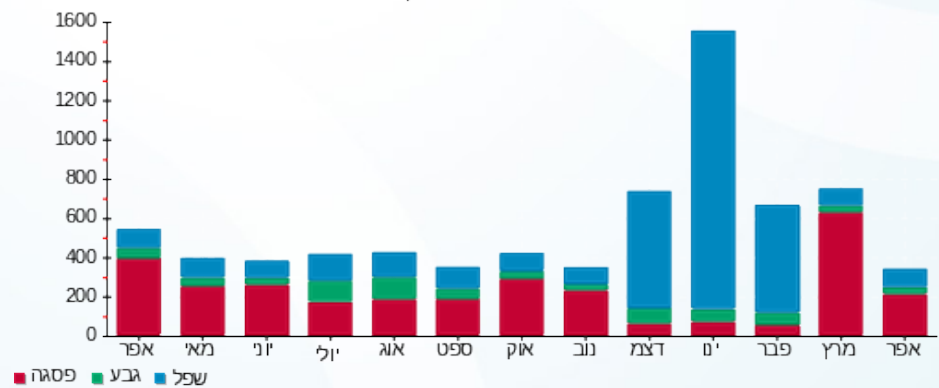

08/05/22 תאריך הפקדה:
 30/04/22 תאריך קריאה נוכחית:
 01/04/22 תאריך קריאה קודמת:

שם דייר: 2010151 קומה 25 - יהודית מייזליס
 שם אתר: מגדלי בסר 2

לקוח/ה נכבד/ה, אנו מתכבדים להגיש את חישוב צריכת החשמל לתקופה 01/04/22 - 30/04/22:

2010151 קומה 25 - יהודית מייזליס - 5 - 00025314(0x0)

סוג תעריף	סוג צריכה	קריאה קודמת	קריאה נוכחית	סה"כ צריכה בקוט"ש	מחיר לקוט"ש בא"ג	סה"כ לתשלום
פרטי חשבון עבור תאריכים:						
777	פסגה	01/04/22	30/04/22	0.00	46.64	0.00 ₪
778	גבע	1,207.02	1,207.02	0.0010	38.61	0.00 ₪
779	שפל	1,637.72	1,637.72	0.006	31.90	0.00 ₪

סה"כ לדייר:

פסגה	גבע	שפל	סה"כ	שיא ביקוש
0.00	0.0010	0.006	0.007	0.008
0.00 ₪	0.00 ₪	0.00 ₪	0.00 ₪	

סה"כ צריכה
 סה"כ לתשלום

0.00 ₪	תשלום קבוע	
0.00 ₪	תשלום עבור גודל חיבור בKVA (0x0)	
0.00 ₪	סה"כ לתשלום	לא כולל מע"מ

התפלגות חיוב בש"ח לפי תעו"ז

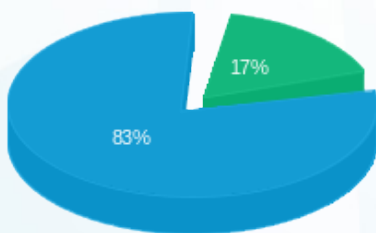

פסגה (0.00 ₪)
 גבע (0.0004 ₪)
 שפל (0.002 ₪)

הסטוריית צריכה בקוט"ש

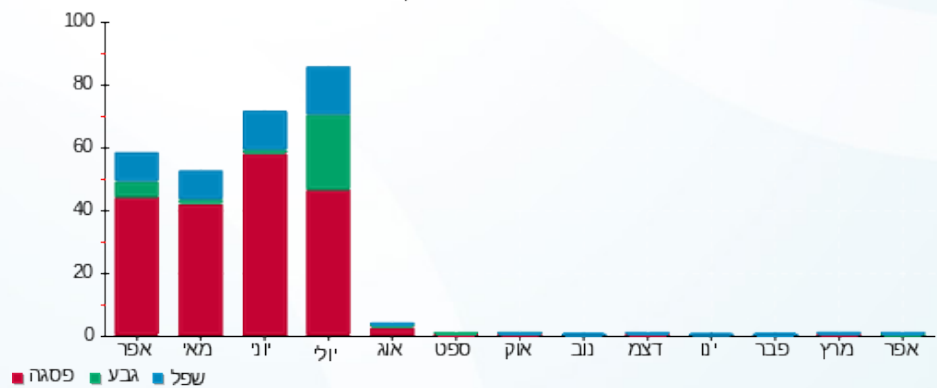

08/05/22 תאריך הפיקה:
 30/04/22 תאריך קריאה נוכחית:
 01/04/22 תאריך קריאה קודמת:

שם דייר: 2010153 קומה 25 - רמי בלס
 שם אתר: מגדלי בסר 2

לקוח/ה נכבד/ה, אנו מתכבדים להגיש את חישוב צריכת החשמל לתקופה 01/04/22 - 30/04/22:

2010153 קומה 25 - רמי בלס - 2 - 00025314(0x0)

סוג תעריף	סוג צריכה	קריאה קודמת	קריאה נוכחית	סה"כ צריכה בקוט"ש	מחיר לקוט"ש בא"ג	סה"כ לתשלום
פרטי חשבון עבור תאריכים:						
777	פסגה	01/04/22	30/04/22	129.27	46.64	60.29 ₪
778	גבע	8,783.15	8,801.01	17.86	38.61	6.89 ₪
779	שפל	16,582.01	16,630.23	48.22	31.90	15.38 ₪

סה"כ לדייר:

פסגה	גבע	שפל	סה"כ	שיא ביקוש
129.27	17.86	48.22	195.35	3.54
₪ 60.29	₪ 6.89	₪ 15.38	₪ 82.57	

סה"כ צריכה
 סה"כ לתשלום

₪ 0.00	תשלום קבוע	
₪ 0.00	תשלום עבור גודל חיבור בKVA (0x0)	
₪ 82.57	סה"כ לתשלום	לא כולל מע"מ

התפלגות חיוב בש"ח לפי תע"ז

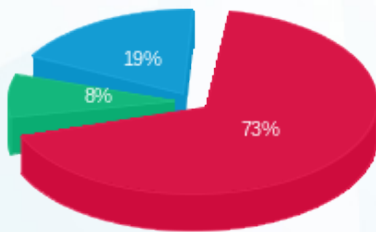

■ פסגה (₪ 60.29)
 ■ גבע (₪ 6.89)
 ■ שפל (₪ 15.38)

הסטוריית צריכה בקוט"ש

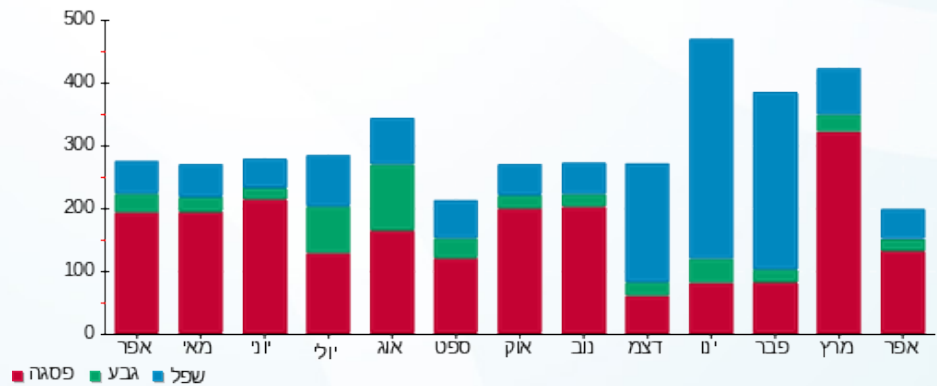

08/05/22

תאריך הפקה:

שם דייר: 2010162 קומה 10 - משרד רוה"מ - תאום
שם אתר: מגדלי בסר 2

30/04/22

תאריך קריאה נוכחית:

01/04/22

תאריך קריאה קודמת:

לקוח/ה נכבד/ה, אנו מתכבדים להגיש את חישוב צריכת החשמל לתקופה **01/04/22 - 30/04/22**:

2010162 קומה 10 - משרד רוה"מ - תאום - 4 - 00023534(0x0)

סוג תעריף	סוג צריכה	קריאה קודמת	קריאה נוכחית	סה"כ צריכה בקוט"ש	מחיר לקוט"ש בא"ג	סה"כ לתשלום
פרטי חשבון עבור תאריכים:						
777	פסגה	01/04/22	30/04/22	11.56	46.64	5.39 ₪
778	גבע	347.03	347.03	0.00	38.61	0.00 ₪
779	שפל	1,372.60	1,372.60	0.00	31.90	0.00 ₪

סה"כ לדייר:

פסגה	גבע	שפל	סה"כ	שיא ביקוש
11.56	0.00	0.00	11.56	0.43
5.39 ₪	0.00 ₪	0.00 ₪	5.39 ₪	

סה"כ צריכה

סה"כ לתשלום

0.00 ₪	תשלום קבוע	
0.00 ₪	תשלום עבור גודל חיבור בKVA (0x0)	
5.39 ₪	סה"כ לתשלום	לא כולל מע"מ

התפלגות חיוב בש"ח לפי תעו"ז



פסגה (5.39 ₪)
גבע (0.00 ₪)
שפל (0.00 ₪)

הסטוריית צריכה בקוט"ש

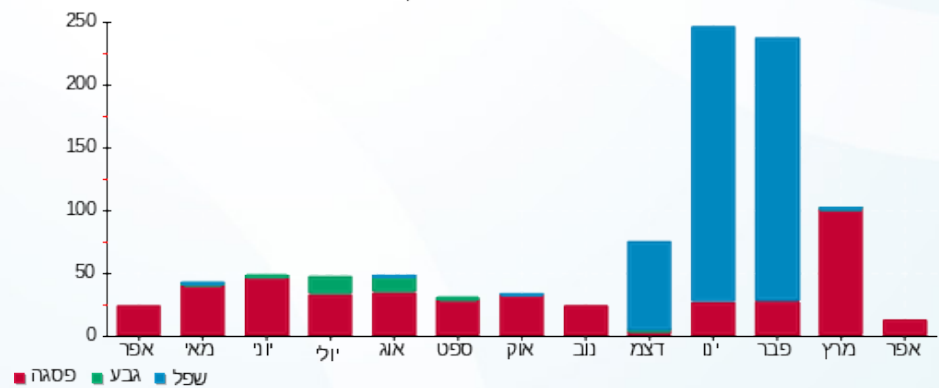



08/05/22

תאריך הפקה:

שם דייר: 2010162 קומה 8 - משרד רוה"מ

30/04/22

תאריך קריאה נוכחית:

שם אתר: מגדלי בסר 2

01/04/22

תאריך קריאה קודמת:

לקוח/ה נכבד/ה, אנו מתכבדים להגיש את חישוב צריכת החשמל לתקופה 01/04/22 - 30/04/22:

2010162 קומה 8 - משרד רוה"מ - 3 - 00025312(0x0)

סוג תעריף	סוג צריכה	קריאה קודמת	קריאה נוכחית	סה"כ צריכה בקוט"ש	מחיר לקוט"ש בא"ג	סה"כ לתשלום
פרטי חשבון עבור תאריכים:						
777	פסגה	01/04/22	30/04/22	39.49	46.64	18.42 ₪
778	גבע	2,458.34	2,463.97	5.62	38.61	2.17 ₪
779	שפל	5,979.23	5,995.42	16.19	31.90	5.16 ₪

סה"כ לדייר:

פסגה	גבע	שפל	סה"כ	שיא ביקוש
39.49	5.62	16.19	61.30	1.60
18.42 ₪	2.17 ₪	5.16 ₪	25.75 ₪	

סה"כ צריכה

סה"כ לתשלום

0.00 ₪	תשלום קבוע	
0.00 ₪	תשלום עבור גודל חיבור בKVA (0x0)	
25.75 ₪	סה"כ לתשלום	לא כולל מע"מ

התפלגות חיוב בש"ח לפי תע"ז

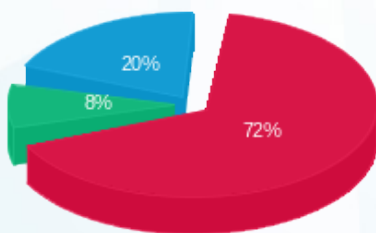

- פסגה (18.42 ₪)
- גבע (2.17 ₪)
- שפל (5.16 ₪)

הסטוריית צריכה בקוט"ש

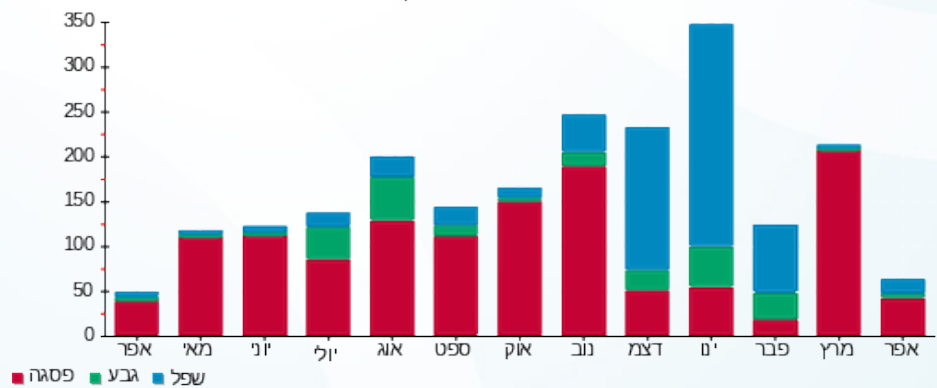



08/05/22

תאריך הפקה:

שם דייר: 2010162 קומה 8 - משרד רוה"מ

30/04/22

תאריך קריאה נוכחית:

שם אתר: מגדלי בסר 2

01/04/22

תאריך קריאה קודמת:

לקוח/ה נכבד/ה, אנו מתכבדים להגיש את חישוב צריכת החשמל לתקופה 01/04/22 - 30/04/22:

2010162 קומה 8 - משרד רוה"מ - 2 - 00025312(0x0)

סוג תעריף	סוג צריכה	קריאה קודמת	קריאה נוכחית	סה"כ צריכה בקוט"ש	מחיר לקוט"ש בא"ג	סה"כ לתשלום
פרטי חשבון עבור תאריכים:						
777	פסגה	01/04/22	30/04/22	57.89	46.64	27.00 ₪
778	גבע	4,776.24	4,790.71	14.46	38.61	5.58 ₪
779	שפל	8,610.06	8,643.63	33.58	31.90	10.71 ₪

סה"כ לדייר:

פסגה	גבע	שפל	סה"כ	שיא ביקוש
57.89	14.46	33.58	105.93	0.65
27.00 ₪	5.58 ₪	10.71 ₪	43.29 ₪	

סה"כ צריכה

סה"כ לתשלום

0.00 ₪	תשלום קבוע	
0.00 ₪	תשלום עבור גודל חיבור בKVA (0x0)	
43.29 ₪	סה"כ לתשלום	לא כולל מע"מ

התפלגות חיוב בש"ח לפי תע"ז

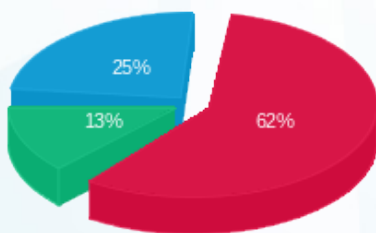

- פסגה (27.00 ₪)
- גבע (5.58 ₪)
- שפל (10.71 ₪)

הסטוריית צריכה בקוט"ש

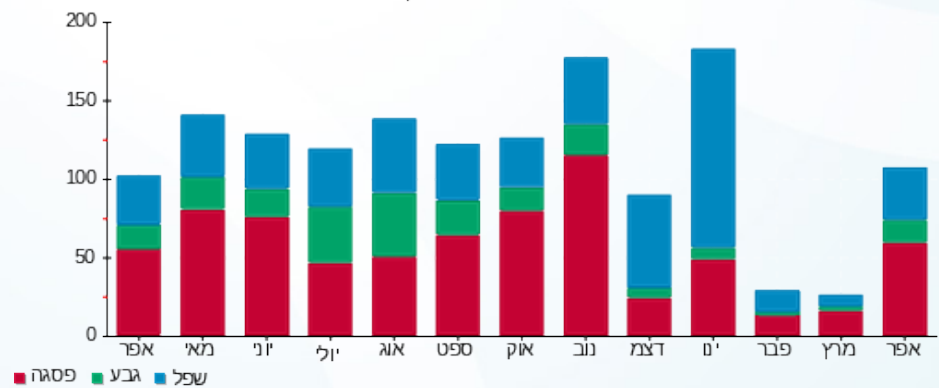

08/05/22 תאריך הפקה:
 30/04/22 תאריך קריאה נוכחית:
 01/04/22 תאריך קריאה קודמת:

שם דייר: 2010162 קומה 8 - משרד רוהמ
 שם אתר: מגדלי בסר 2

לקוח/ה נכבד/ה, אנו מתכבדים להגיש את חישוב צריכת החשמל לתקופה 01/04/22 - 30/04/22:

2010162 קומה 8 - משרד רוהמ - 1 - 00025312 (0x0)

סוג תעריף	סוג צריכה	קריאה קודמת	קריאה נוכחית	סה"כ צריכה בקוט"ש	מחיר לקוט"ש בא"ג	סה"כ לתשלום
פרטי חשבון עבור תאריכים:						
777	פסגה	01/04/22	30/04/22	68.31	46.64	31.86 ₪
778	גבע	4,538.86	4,547.91	9.05	38.61	3.50 ₪
779	שפל	9,674.97	9,698.36	23.39	31.90	7.46 ₪

סה"כ לדיר:

פסגה	גבע	שפל	סה"כ	שיא ביקוש
68.31	9.05	23.39	100.76	1.43
31.86 ₪	3.50 ₪	7.46 ₪	42.82 ₪	

סה"כ צריכה
 סה"כ לתשלום

0.00 ₪	תשלום קבוע	
0.00 ₪	תשלום עבור גודל חיבור בKVA (0x0)	
42.82 ₪	סה"כ לתשלום	לא כולל מע"מ

התפלגות חיוב בש"ח לפי תע"ז

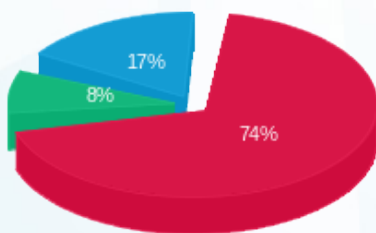

פסגה (31.86 ₪)
 גבע (3.50 ₪)
 שפל (7.46 ₪)

הסטוריית צריכה בקוט"ש

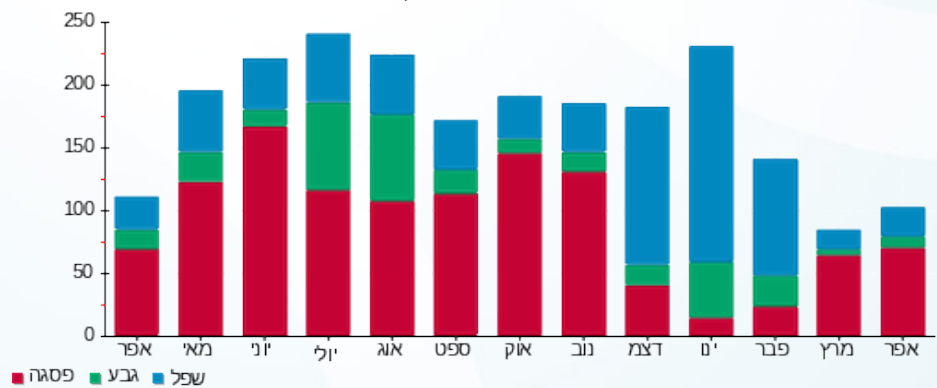

08/05/22 תאריך הפיקה:
 30/04/22 תאריך קריאה נוכחית:
 01/04/22 תאריך קריאה קודמת:

שם דייר: 2010162 קומה 9 - משרד רוה"מ
 שם אתר: מגדלי בסר 2

לקוח/ה נכבד/ה, אנו מתכבדים להגיש את חישוב צריכת החשמל לתקופה 01/04/22 - 30/04/22:

2010162 קומה 9 - משרד רוה"מ - 5 - 00025312(0x0)

סוג תעריף	סוג צריכה	קריאה קודמת	קריאה נוכחית	סה"כ צריכה בקוט"ש	מחיר לקוט"ש בא"ג	סה"כ לתשלום
פרטי חשבון עבור תאריכים:						
777	פסגה	01/04/22	30/04/22	655.93	46.64	305.92 ₪
778	גבע	70,153.74	70,326.33	172.59	38.61	66.64 ₪
779	שפל	112,916.83	113,383.61	466.78	31.90	148.90 ₪

סה"כ לדיר:

פסגה	גבע	שפל	סה"כ	שיא ביקוש
655.93	172.59	466.78	1,295.30	5.36
₪ 305.92	₪ 66.64	₪ 148.90	₪ 521.46	

סה"כ צריכה
 סה"כ לתשלום

₪ 0.00	תשלום קבוע	
₪ 0.00	תשלום עבור גודל חיבור בKVA (0x0)	
₪ 521.46	סה"כ לתשלום	לא כולל מע"מ

התפלגות חיוב בש"ח לפי תעו"ז

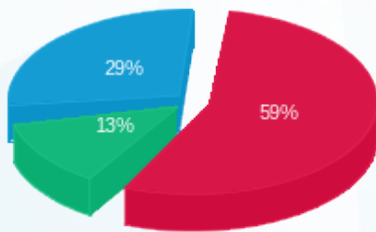

■ פסגה (₪ 305.92)
 ■ גבע (₪ 66.64)
 ■ שפל (₪ 148.90)

הסטוריית צריכה בקוט"ש

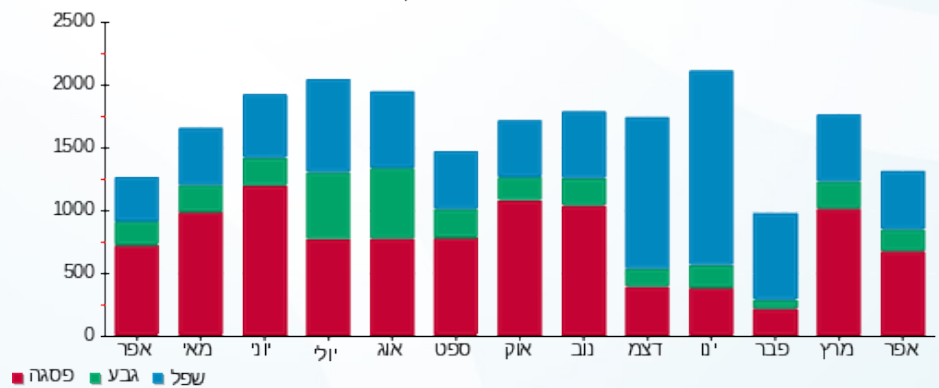

08/05/22 תאריך הפקדה:
 30/04/22 תאריך קריאה נוכחית:
 01/04/22 תאריך קריאה קודמת:

שם דייר: 2010166 קומה 11 - חבר
 שם אתר: מגדלי בסר 2

לקוח/ה נכבד/ה, אנו מתכבדים להגיש את חישוב צריכת החשמל לתקופה 01/04/22 - 30/04/22:

2010166 קומה 11 - חבר - 7 - 00023534(0x0)

סוג תעריף	סוג צריכה	קריאה קודמת	קריאה נוכחית	סה"כ צריכה בקוט"ש	מחיר לקוט"ש בא"ג	סה"כ לתשלום
פרטי חשבון עבור תאריכים:						
777	פסגה	01/04/22	30/04/22	36.68	46.64	17.11 ₪
778	גבע	105,915.28	105,915.80	0.52	38.61	0.20 ₪
779	שפל	207,764.14	207,764.76	0.62	31.90	0.20 ₪

סה"כ לדייר:

פסגה	גבע	שפל	סה"כ	שיא ביקוש
36.68	0.52	0.62	37.82	3.55
17.11 ₪	0.20 ₪	0.20 ₪	17.50 ₪	

סה"כ צריכה
 סה"כ לתשלום

0.00 ₪	תשלום קבוע	
0.00 ₪	תשלום עבור גודל חיבור בKVA (0x0)	
17.50 ₪	סה"כ לתשלום	לא כולל מע"מ

התפלגות חיוב בש"ח לפי תע"ז

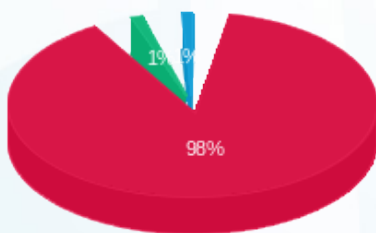

■ פסגה (17.11 ₪)
 ■ גבע (0.20 ₪)
 ■ שפל (0.20 ₪)

הסטוריית צריכה בקוט"ש

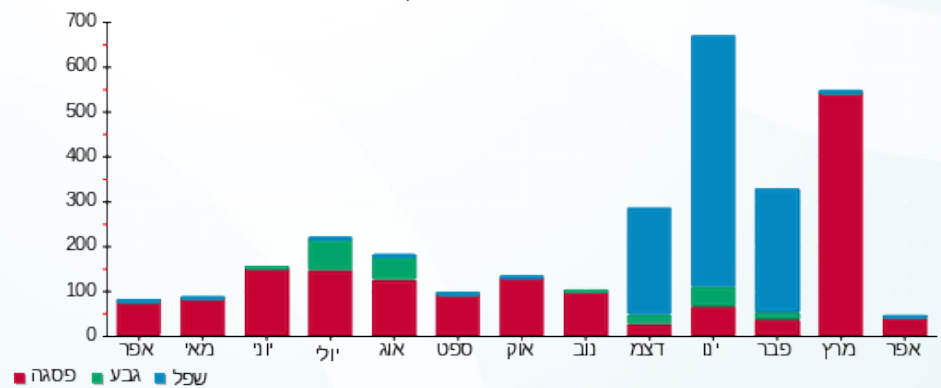

08/05/22

תאריך הפקה:

שם דייר: 2010166 קומה 11 - חבר מונה 8-23534

30/04/22

תאריך קריאה נוכחית:

שם אתר: מגדלי בסר 2

01/04/22

תאריך קריאה קודמת:

לקוח/ה נכבד/ה, אנו מתכבדים להגיש את חישוב צריכת החשמל לתקופה **01/04/22 - 30/04/22**:

2010166 קומה 11 - חבר מונה 8-23534 - 8 (0x0)00023534

סוג תעריף	סוג צריכה	קריאה קודמת	קריאה נוכחית	סה"כ צריכה בקוט"ש	מחיר לקוט"ש בא"ג	סה"כ לתשלום
פרטי חשבון עבור תאריכים:						
777	פסגה	01/04/22	30/04/22	443.39	46.64	206.80 ₪
778	גבע	129,355.77	129,391.06	35.30	38.61	13.63 ₪
779	שפל	213,908.03	214,003.32	95.28	31.90	30.40 ₪

סה"כ לדייר:

פסגה	גבע	שפל	סה"כ	שיא ביקוש
443.39	35.30	95.28	573.97	12.65
206.80 ₪	13.63 ₪	30.40 ₪	250.82 ₪	

סה"כ צריכה

סה"כ לתשלום

0.00 ₪	תשלום קבוע	
0.00 ₪	תשלום עבור גודל חיבור בKVA (0x0)	
250.82 ₪	סה"כ לתשלום	לא כולל מע"מ

התפלגות חיוב בש"ח לפי תע"ז

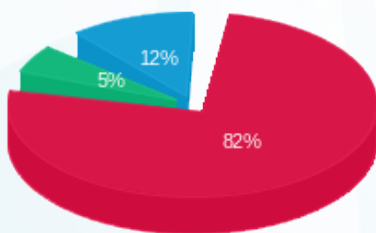

- פסגה (206.80 ₪) - 82%
- גבע (13.63 ₪) - 5%
- שפל (30.40 ₪) - 12%

הסטוריית צריכה בקוט"ש

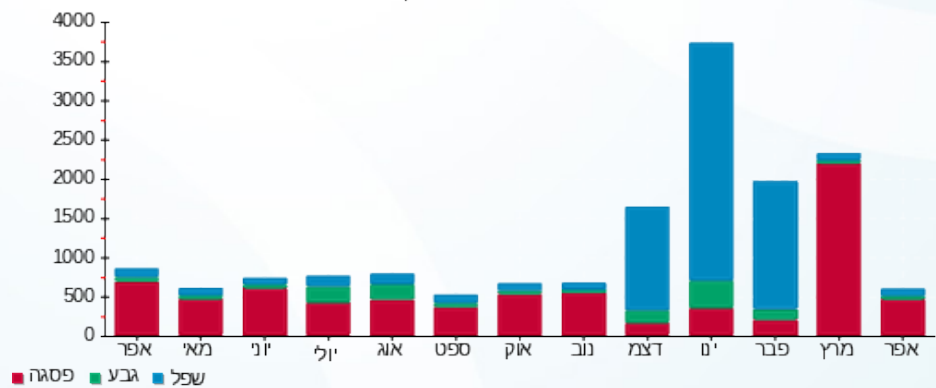

08/05/22 תאריך הפקה:
 30/04/22 תאריך קריאה נוכחית:
 01/04/22 תאריך קריאה קודמת:

שם דייר: 2010171 קומה 23 - אמית ביט ניהול
 שם אתר: מגדלי בסר 2

לקוח/ה נכבד/ה, אנו מתכבדים להגיש את חישוב צריכת החשמל לתקופה 01/04/22 - 30/04/22:

2010171 קומה 23 - אמית ביט ניהול - 6 - 81037877(0x0)

סוג תעריף	סוג צריכה	קריאה קודמת	קריאה נוכחית	סה"כ צריכה בקוט"ש	מחיר לקוט"ש בא"ג	סה"כ לתשלום
פרטי חשבון עבור תאריכים:						
777	פסגה	01/04/22	30/04/22	23.10	46.64	10.77 ₪
778	גבע	1,912.20	1,913.20	1.00	38.61	0.39 ₪
779	שפל	6,838.60	6,839.00	0.40	31.90	0.13 ₪

סה"כ לדייר:

פסגה	גבע	שפל	סה"כ	שיא ביקוש
23.10	1.00	0.40	24.50	0.50
10.77 ₪	0.39 ₪	0.13 ₪	11.29 ₪	

סה"כ צריכה
 סה"כ לתשלום

0.00 ₪	תשלום קבוע	
0.00 ₪	תשלום עבור גודל חיבור בKVA (0x0)	
11.29 ₪	סה"כ לתשלום	לא כולל מע"מ

התפלגות חיוב בש"ח לפי תעו"ז

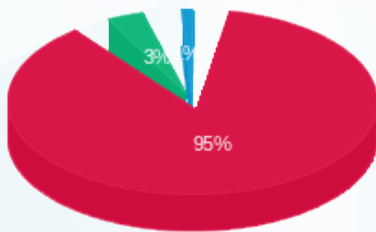

■ פסגה (10.77 ₪)
 ■ גבע (0.39 ₪)
 ■ שפל (0.13 ₪)

הסטוריית צריכה בקוט"ש

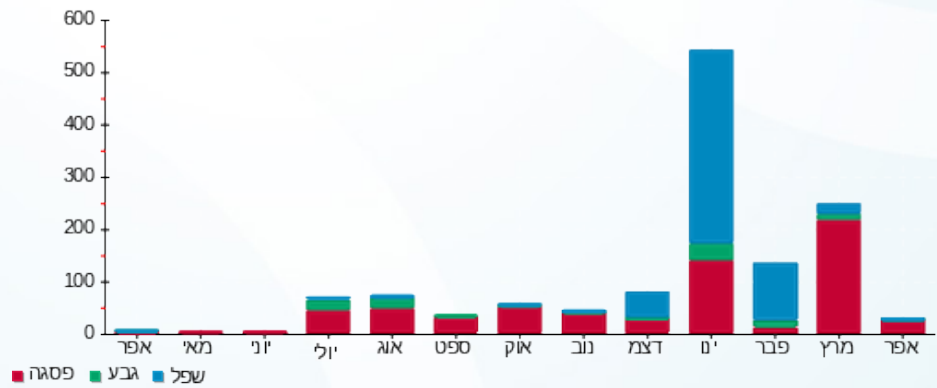



08/05/22

תאריך הפקה:

שם דייר: 2010173 קומה 5 - יוסי אברהמי - עבודות הנדסה אזרחית בעמ

30/04/22

תאריך קריאה נוכחית:

שם אתר: מגדלי בסר 2

01/04/22

תאריך קריאה קודמת:

לקוח/ה נכבד/ה, אנו מתכבדים להגיש את חישוב צריכת החשמל לתקופה **01/04/22 - 30/04/22**:

2010173 קומה 5 - יוסי אברהמי - 3 - (0x0)81034201

סוג תעריף	סוג צריכה	קריאה קודמת	קריאה נוכחית	סה"כ צריכה בקוט"ש	מחיר לקוט"ש בא"ג	סה"כ לתשלום
פרטי חשבון עבור תאריכים:						
777	פסגה	01/04/22	30/04/22	1.30	46.64	0.61 ₪
778	גבע	1,047.90	1,048.50	0.60	38.61	0.23 ₪
779	שפל	2,890.70	2,892.30	1.60	31.90	0.51 ₪

סה"כ לדייר:

פסגה	גבע	שפל	סה"כ	שיא ביקוש
1.30	0.60	1.60	3.50	
0.61 ₪	0.23 ₪	0.51 ₪	1.35 ₪	

סה"כ צריכה

סה"כ לתשלום

0.00 ₪	תשלום קבוע	
0.00 ₪	תשלום עבור גודל חיבור בKVA (0x0)	
1.35 ₪	סה"כ לתשלום	לא כולל מע"מ

התפלגות חיוב בש"ח לפי תע"ז

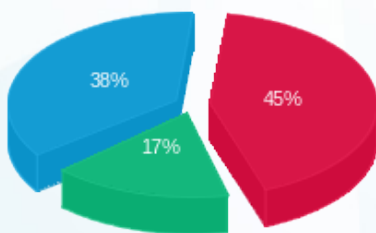

פסגה (0.61 ₪) ■
גבע (0.23 ₪) ■
שפל (0.51 ₪) ■

הסטוריית צריכה בקוט"ש

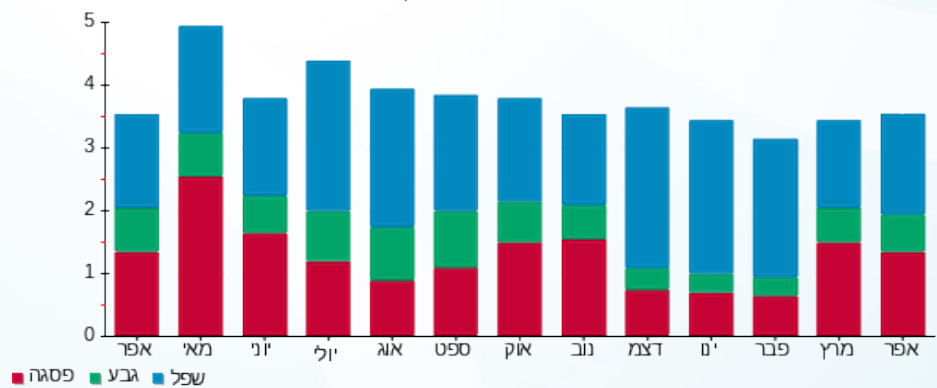

פסגה ■ גבע ■ שפל



08/05/22

תאריך הפקה:

שם דייר: 2010173 קומה 8 - יוסי אברהמי - עבודות הנדסה אזרחית בעמ
שם אתר: מגדלי בסר 2

30/04/22

תאריך קריאה נוכחית:

01/04/22

תאריך קריאה קודמת:

לקוח/ה נכבד/ה, אנו מתכבדים להגיש את חישוב צריכת החשמל לתקופה 01/04/22 - 30/04/22:

2010316 קומה 8 - יוסי אברהמי - 7 - (0x0)00025312

סוג תעריף	סוג צריכה	קריאה קודמת	קריאה נוכחית	סה"כ צריכה בקוט"ש	מחיר לקוט"ש בא"ג	סה"כ לתשלום
פרטי חשבון עבור תאריכים:						
777	פסגה	01/04/22	30/04/22	7.57	46.64	3.53 ₪
778	גבע	1,389.03	1,389.34	0.30	38.61	0.12 ₪
779	שפל	2,790.83	2,791.64	0.81	31.90	0.26 ₪

סה"כ לדייר:

פסגה	גבע	שפל	סה"כ	שיא ביקוש
7.57	0.30	0.81	8.69	0.78
3.53 ₪	0.12 ₪	0.26 ₪	3.91 ₪	

סה"כ צריכה
סה"כ לתשלום

0.00 ₪	תשלום קבוע	
0.00 ₪	תשלום עבור גודל חיבור בKVA (0x0)	
3.91 ₪	סה"כ לתשלום	לא כולל מע"מ

התפלגות חיוב בש"ח לפי תעו"ז

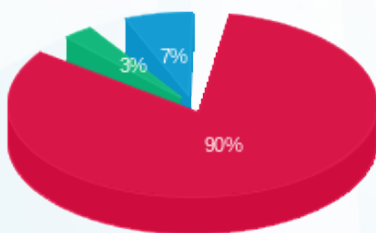

פסגה (3.53 ₪)
גבע (0.12 ₪)
שפל (0.26 ₪)

הסטוריית צריכה בקוט"ש

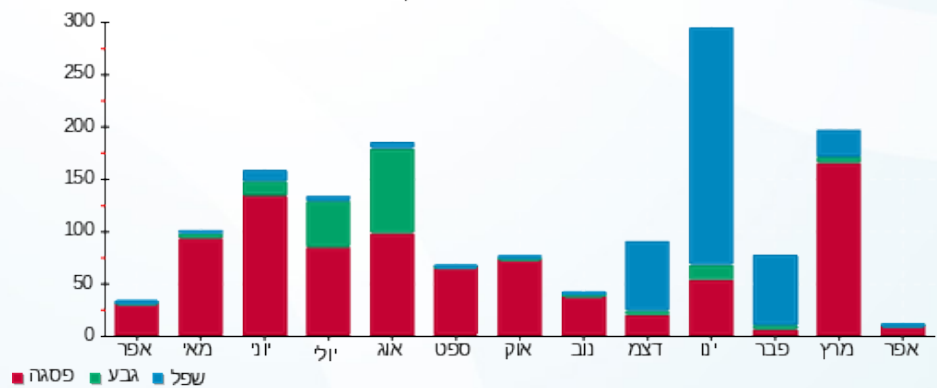



08/05/22

תאריך הפקה:

שם דייר: 2010173 קומה 8 - יוסי אברהמי - עבודות הנדסה אזרחית בעמ

30/04/22

תאריך קריאה נוכחית:

שם אתר: מגדלי בסר 2

01/04/22

תאריך קריאה קודמת:

לקוח/ה נכבד/ה, אנו מתכבדים להגיש את חישוב צריכת החשמל לתקופה 30/04/22 - 01/04/22:

2010173 קומה 8 - יוסי אברהמי - 4 - 00025312 (0x0)

סוג תעריף	סוג צריכה	קריאה קודמת	קריאה נוכחית	סה"כ צריכה בקוט"ש	מחיר לקוט"ש בא"ג	סה"כ לתשלום
פרטי חשבון עבור תאריכים:						
777	פסגה	01/04/22	30/04/22	170.18	46.64	79.37 ₪
778	גבע	10,505.40	10,533.84	28.43	38.61	10.98 ₪
779	שפל	24,595.74	24,666.66	70.92	31.90	22.62 ₪

סה"כ לדייר:

פסגה	גבע	שפל	סה"כ	שיא ביקוש
170.18	28.43	70.92	269.54	3.93
₪ 79.37	₪ 10.98	₪ 22.62	₪ 112.98	

סה"כ צריכה

סה"כ לתשלום

₪ 0.00	תשלום קבוע	
₪ 0.00	תשלום עבור גודל חיבור בKVA (0x0)	
₪ 112.98	סה"כ לתשלום	לא כולל מע"מ

התפלגות חיוב בש"ח לפי תע"ז

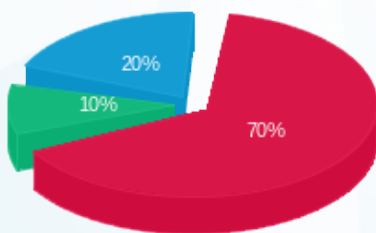

■ פסגה (₪ 79.37)
■ גבע (₪ 10.98)
■ שפל (₪ 22.62)

הסטוריית צריכה בקוט"ש

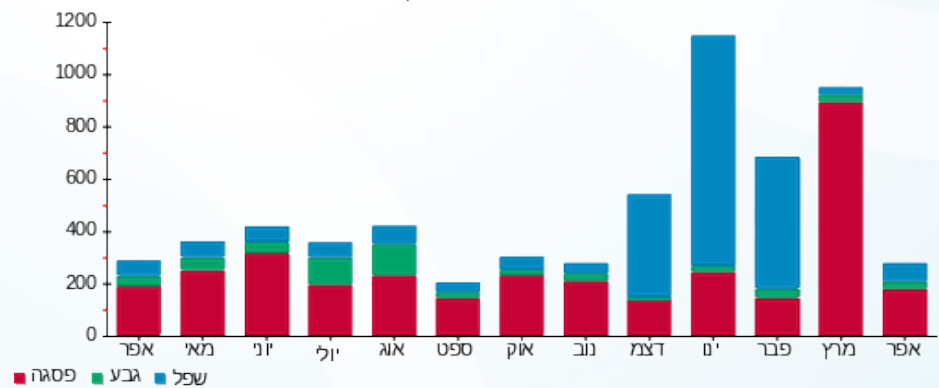

■ פסגה ■ גבע ■ שפל





08/05/22

תאריך הפקה:

שם דייר: 2010184 קומה 20 - כח רב לאומי

30/04/22

תאריך קריאה נוכחית:

שם אתר: מגדלי בסר 2

01/04/22

תאריך קריאה קודמת:

לקוח/ה נכבד/ה, אנו מתכבדים להגיש את חישוב צריכת החשמל לתקופה **01/04/22 - 30/04/22**:

2010184 קומה 20 - כח רב לאומי - 5 - (0x0)00024434

סוג תעריף	סוג צריכה	קריאה קודמת	קריאה נוכחית	סה"כ צריכה בקוט"ש	מחיר לקוט"ש בא"ג	סה"כ לתשלום
פרטי חשבון עבור תאריכים:						
777	פסגה	01/04/22	30/04/22	154.94	46.64	72.26 ₪
778	גבע	24,114.01	24,143.20	29.19	38.61	11.27 ₪
779	שפל	56,808.84	56,880.15	71.31	31.90	22.75 ₪

סה"כ לדייר:

פסגה	גבע	שפל	סה"כ	שיא ביקוש
154.94	29.19	71.31	255.44	3.08
72.26 ₪	11.27 ₪	22.75 ₪	106.28 ₪	

סה"כ צריכה

סה"כ לתשלום

0.00 ₪	תשלום קבוע	
0.00 ₪	תשלום עבור גודל חיבור בKVA (0x0)	
106.28 ₪	סה"כ לתשלום	לא כולל מע"מ

התפלגות חיוב בש"ח לפי תע"ז

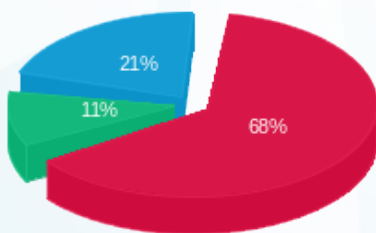

- פסגה (72.26 ₪)
- גבע (11.27 ₪)
- שפל (22.75 ₪)

הסטוריית צריכה בקוט"ש

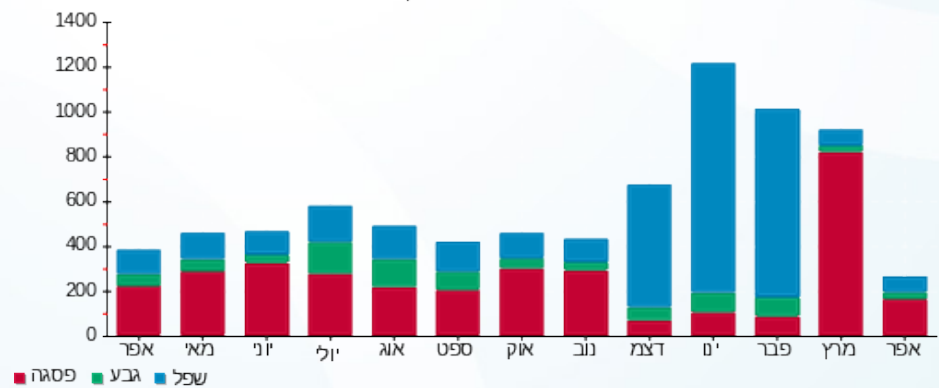

- פסגה
- גבע
- שפל





08/05/22 תאריך הפקה:
 30/04/22 תאריך קריאה נוכחית:
 01/04/22 תאריך קריאה קודמת:

שם דייר: 2010194 קומה 0 - שניצל קומפני
 שם אתר: מגדלי בסר 2

לקוח/ה נכבד/ה, אנו מתכבדים להגיש את חישוב צריכת החשמל לתקופה 01/04/22 - 30/04/22:

2010194 קומה 0 - שניצל קומפני - 1 - 00025045 (0x0)

סוג תעריף	סוג צריכה	קריאה קודמת	קריאה נוכחית	סה"כ צריכה בקוט"ש	מחיר לקוט"ש בא"ג	סה"כ לתשלום
פרטי חשבון עבור תאריכים:						
777	פסגה	01/04/22	30/04/22	308.14	46.64	143.72 ₪
778	גבע	7,346.32	7,353.80	7.48	38.61	2.89 ₪
779	שפל	11,051.71	11,071.23	19.52	31.90	6.23 ₪

סה"כ לדיר:

פסגה	גבע	שפל	סה"כ	שיא ביקוש
308.14	7.48	19.52	335.15	2.69
143.72 ₪	2.89 ₪	6.23 ₪	152.83 ₪	

סה"כ צריכה
 סה"כ לתשלום

0.00 ₪	תשלום קבוע	
0.00 ₪	תשלום עבור גודל חיבור בKVA (0x0)	
152.83 ₪	סה"כ לתשלום	לא כולל מע"מ

התפלגות חיוב בש"ח לפי תע"ז

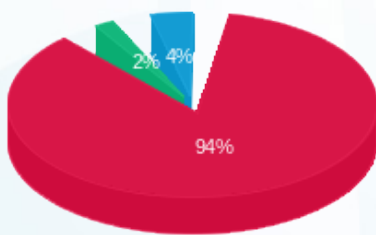

■ פסגה (143.72 ₪)
 ■ גבע (2.89 ₪)
 ■ שפל (6.23 ₪)

הסטוריית צריכה בקוט"ש

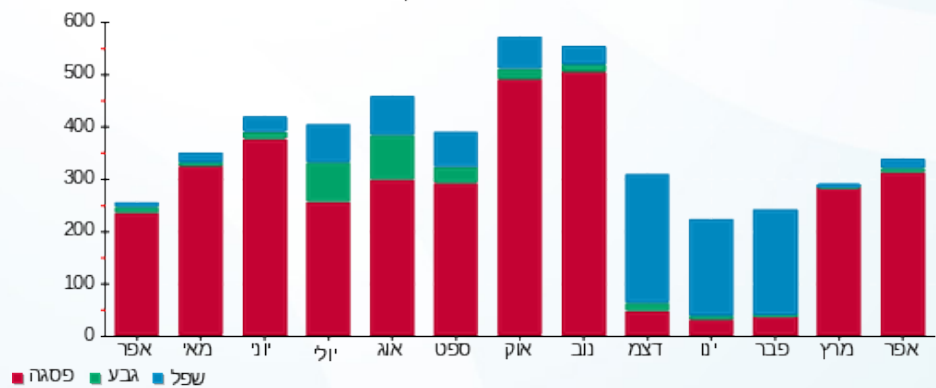

08/05/22 תאריך הפקה:
 30/04/22 תאריך קריאה נוכחי:
 01/04/22 תאריך קריאה קודמת:

שם דייר: 2010252 קומה 0 - שיש מזרחי
 שם אתר: מגדלי בסר 2

לקוח/ה נכבד/ה, אנו מתכבדים להגיש את חישוב צריכת החשמל לתקופה 01/04/22 - 30/04/22:

2010252 קומה 0 - שיש מזרחי - 3 - 00025045 (0x0)

סוג תעריף	סוג צריכה	קריאה קודמת	קריאה נוכחית	סה"כ צריכה בקוט"ש	מחיר לקוט"ש בא"ג	סה"כ לתשלום
פרטי חשבון עבור תאריכים:						
777	פסגה	01/04/22	30/04/22	294.98	46.64	137.58 ₪
778	גבע	17,554.39	17,611.76	57.37	38.61	22.15 ₪
779	שפל	67,531.25	67,549.16	17.91	31.90	5.71 ₪

סה"כ לדייר:

פסגה	גבע	שפל	סה"כ	שיא ביקוש
294.98	57.37	17.91	370.26	20.72
137.58 ₪	22.15 ₪	5.71 ₪	165.44 ₪	

סה"כ צריכה
 סה"כ לתשלום

0.00 ₪	תשלום קבוע	
0.00 ₪	תשלום עבור גודל חיבור בKVA (0x0)	
165.44 ₪	סה"כ לתשלום	לא כולל מע"מ

התפלגות חיוב בש"ח לפי תע"ז

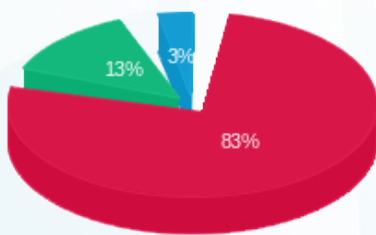

■ פסגה (137.58 ₪)
 ■ גבע (22.15 ₪)
 ■ שפל (5.71 ₪)

הסטוריית צריכה בקוט"ש

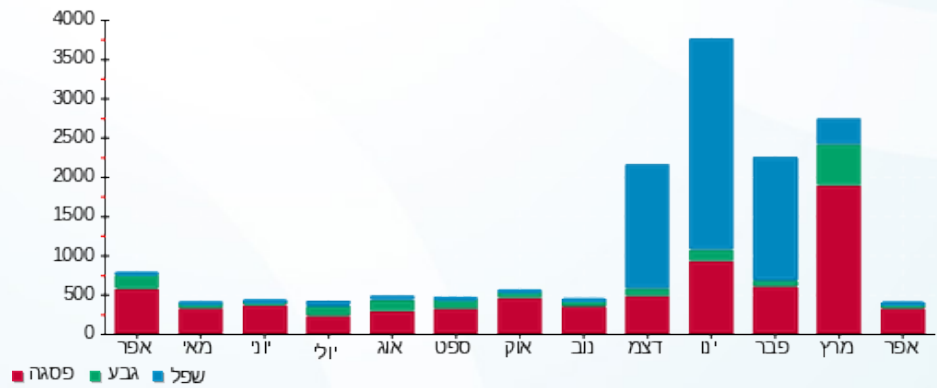



08/05/22

תאריך הפקדה:

שם דייר: 2010281 קומה 26 - טיטו

30/04/22

תאריך קריאה נוכחית:

שם אתר: מגדלי בסר 2

01/04/22

תאריך קריאה קודמת:

לקוח/ה נכבד/ה, אנו מתכבדים להגיש את חישוב צריכת החשמל לתקופה 01/04/22 - 30/04/22:

2010281 קומה 26 - טיטו - 8 - 00025314(0x0)

סוג תעריף	סוג צריכה	קריאה קודמת	קריאה נוכחית	סה"כ צריכה בקוט"ש	מחיר לקוט"ש בא"ג	סה"כ לתשלום
פרטי חשבון עבור תאריכים:						
777	פסגה	01/04/22	30/04/22	107.45	46.64	50.12 ₪
778	גבע	10,199.87	10,224.68	24.82	38.61	9.58 ₪
779	שפל	18,849.02	18,910.51	61.49	31.90	19.62 ₪

סה"כ לדייר:

פסגה	גבע	שפל	סה"כ	שיא ביקוש
107.45	24.82	61.49	193.76	2.39
₪ 50.12	₪ 9.58	₪ 19.62	₪ 79.31	

סה"כ צריכה

סה"כ לתשלום

₪ 0.00	תשלום קבוע	
₪ 0.00	תשלום עבור גודל חיבור בKVA (0x0)	
₪ 79.31	סה"כ לתשלום	לא כולל מע"מ

התפלגות חיוב בש"ח לפי תע"ז

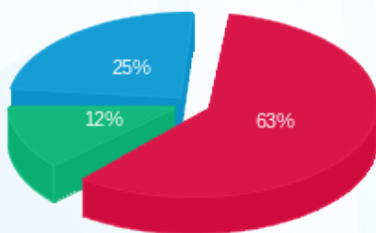

- פסגה (50.12 ₪)
- גבע (9.58 ₪)
- שפל (19.62 ₪)

הסטוריית צריכה בקוט"ש

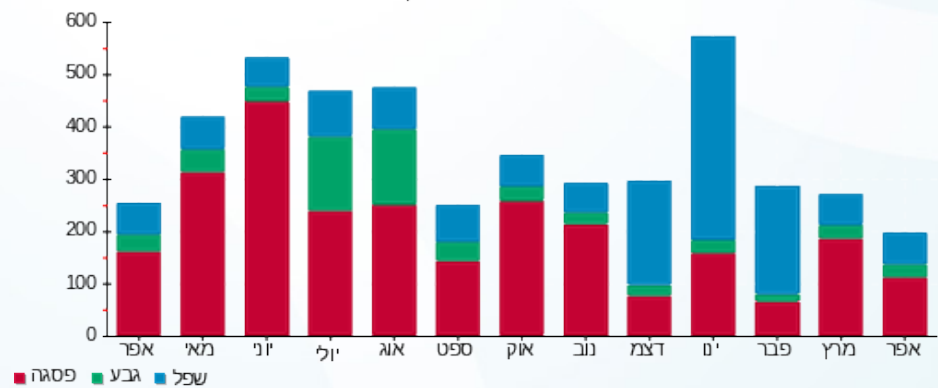

- פסגה
- גבע
- שפל



08/05/22 תאריך הפקה:
 30/04/22 תאריך קריאה נוכחית:
 01/04/22 תאריך קריאה קודמת:

שם דייר: 2010291 קומה 4 - שטרן אריאלי
 שם אתר: מגדלי בסר 2

לקוח/ה נכבד/ה, אנו מתכבדים להגיש את חישוב צריכת החשמל לתקופה 01/04/22 - 30/04/22:

2010291 קומה 4 - שטרן אריאלי - 5 - 00025310 (0x0)

סוג תעריף	סוג צריכה	קריאה קודמת	קריאה נוכחית	סה"כ צריכה בקוט"ש	מחיר לקוט"ש בא"ג	סה"כ לתשלום
פרטי חשבון עבור תאריכים:						
777	פסגה	01/04/22	30/04/22	204.79	46.64	95.51 ₪
778	גבע	14,802.72	14,828.27	25.55	38.61	9.87 ₪
779	שפל	40,274.56	40,323.47	48.90	31.90	15.60 ₪

סה"כ לדייר:

פסגה	גבע	שפל	סה"כ	שיא ביקוש
204.79	25.55	48.90	279.25	13.46
₪ 95.51	₪ 9.87	₪ 15.60	₪ 120.98	

סה"כ צריכה
 סה"כ לתשלום

₪ 0.00	תשלום קבוע	
₪ 0.00	תשלום עבור גודל חיבור בKVA (0x0)	
₪ 120.98	סה"כ לתשלום	לא כולל מע"מ

התפלגות חיוב בש"ח לפי תעו"ז

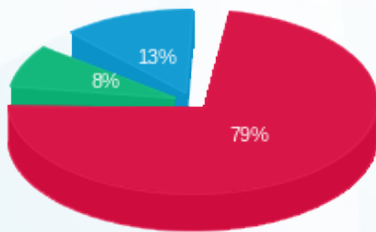

פסגה (₪ 95.51)
 גבע (₪ 9.87)
 שפל (₪ 15.60)

הסטוריית צריכה בקוט"ש

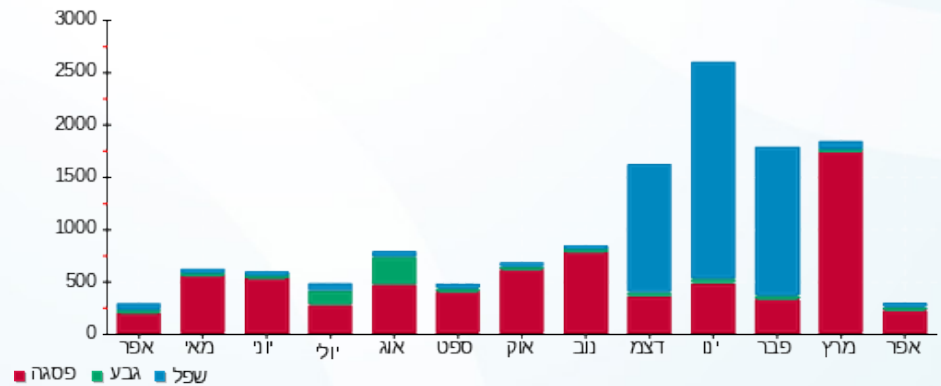



08/05/22

תאריך הפקה:

שם דייר: 2010306 קומה 0 - כרמל פלור דיזיין

30/04/22

תאריך קריאה נוכחית:

שם אתר: מגדלי בסר 2

01/04/22

תאריך קריאה קודמת:

לקוח/ה נכבד/ה, אנו מתכבדים להגיש את חישוב צריכת החשמל לתקופה **01/04/22 - 30/04/22**:

2010306 קומה 0 - כרמל פלור דיזיין - 7 - 00025045(0x0)

סוג תעריף	סוג צריכה	קריאה קודמת	קריאה נוכחית	סה"כ צריכה בקוט"ש	מחיר לקוט"ש בא"ג	סה"כ לתשלום
פרטי חשבון עבור תאריכים:						
777	פסגה	01/04/22	30/04/22	130.55	46.64	60.89 ₪
778	גבע	28,720.05	28,727.13	7.09	38.61	2.74 ₪
779	שפל	26,481.46	26,483.58	2.12	31.90	0.68 ₪

סה"כ לדייר:

פסגה	גבע	שפל	סה"כ	שיא ביקוש
130.55	7.09	2.12	139.75	3.84
60.89 ₪	2.74 ₪	0.68 ₪	64.30 ₪	

סה"כ צריכה

סה"כ לתשלום

0.00 ₪	תשלום קבוע	
0.00 ₪	תשלום עבור גודל חיבור בKVA (0x0)	
64.30 ₪	סה"כ לתשלום	לא כולל מע"מ

התפלגות חיוב בש"ח לפי תעו"ז

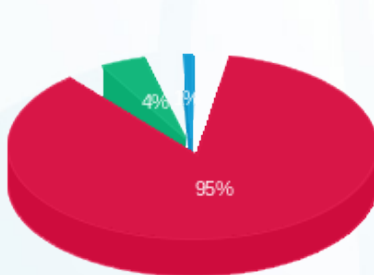

- פסגה (60.89 ₪)
- גבע (2.74 ₪)
- שפל (0.68 ₪)

הסטוריית צריכה בקוט"ש

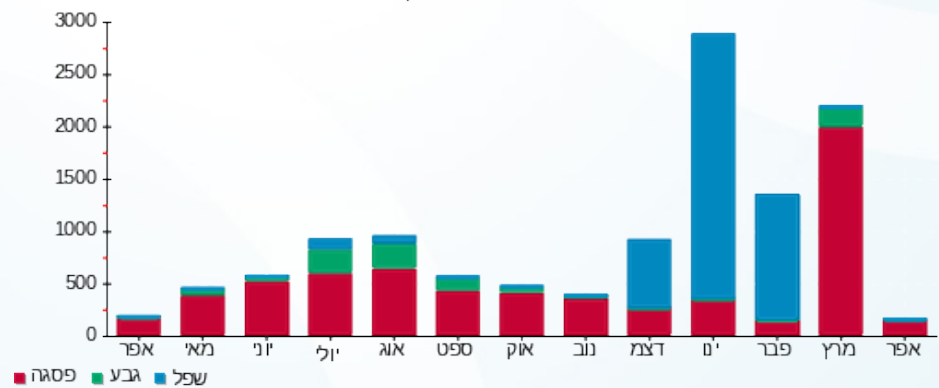

- פסגה
- גבע
- שפל





08/05/22

תאריך הפקה:

שם דייר: 2010312 קומה 25 - רמי לוי שיווק השקמה בע"מ

30/04/22

תאריך קריאה נוכחי:

שם אתר: מגדלי בסר 2

01/04/22

תאריך קריאה קודמת:

לקוח/ה נכבד/ה, אנו מתכבדים להגיש את חישוב צריכת החשמל לתקופה **01/04/22 - 30/04/22**:

2010312 קומה 25 - רמי לוי שיווק השקמה בע"מ - 3 - 00025314(0x0)

סוג תעריף	סוג צריכה	קריאה קודמת	קריאה נוכחית	סה"כ צריכה בקוט"ש	מחיר לקוט"ש בא"ג	סה"כ לתשלום
פרטי חשבון עבור תאריכים:						
777	פסגה	01/04/22	30/04/22	8.49	46.64	7,823.69
778	גבע	2,218.55	2,218.72	0.18	38.61	2,218.55
779	שפל	2,423.87	2,424.48	0.61	31.90	2,423.87

סה"כ לדייר:

פסגה	גבע	שפל	סה"כ	שיא ביקוש
8.49	0.18	0.61	9.27	0.69
₪ 3.96	₪ 0.07	₪ 0.19	₪ 4.22	

סה"כ צריכה

סה"כ לתשלום

₪ 0.00	תשלום קבוע	
₪ 0.00	תשלום עבור גודל חיבור בKVA (0x0)	
₪ 4.22	סה"כ לתשלום	לא כולל מע"מ

התפלגות חיוב בש"ח לפי תעו"ז

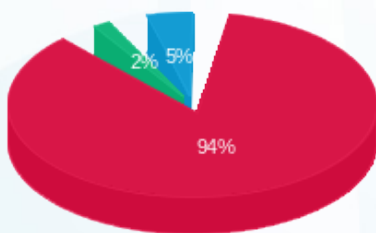

פסגה (₪ 3.96)
גבע (₪ 0.07)
שפל (₪ 0.19)

הסטוריית צריכה בקוט"ש

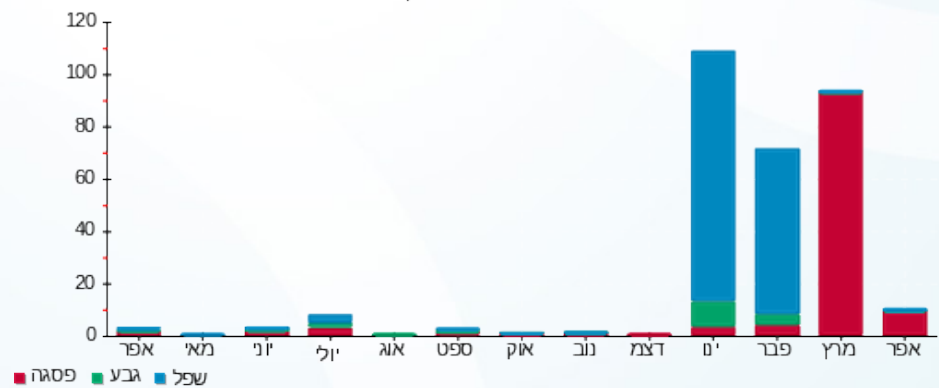

פסגה גבע שפל





08/05/22

תאריך הפקדה:

שם דייר: 2010318 קומה 10 - מגדלי אס.טי.אם בע"מ

30/04/22

תאריך קריאה נוכחית:

שם אתר: מגדלי בסר 2

01/04/22

תאריך קריאה קודמת:

לקוח/ה נכבד/ה, אנו מתכבדים להגיש את חישוב צריכת החשמל לתקופה **01/04/22 - 30/04/22**:

2010318 קומה 10 - מגדלי אס.טי.אם בע"מ - 1 - 00023534(0x0)

סוג תעריף	סוג צריכה	קריאה קודמת	קריאה נוכחית	סה"כ צריכה בקוט"ש	מחיר לקוט"ש בא"ג	סה"כ לתשלום
פרטי חשבון עבור תאריכים:						
777	פסגה	01/04/22	30/04/22	13.09	46.64	6.11 ₪
778	גבע	26,760.43	26,761.22	0.79	38.61	0.30 ₪
779	שפל	61,157.78	61,157.78	-0.001	31.90	-0.00 ₪

סה"כ לדייר:

פסגה	גבע	שפל	סה"כ	שיא ביקוש
13.09	0.79	-0.001	13.88	0.56
₪ 6.11	₪ 0.30	₪ -0.00	₪ 6.41	

סה"כ צריכה

סה"כ לתשלום

₪ 0.00	תשלום קבוע	
₪ 0.00	תשלום עבור גודל חיבור בKVA (0x0)	
₪ 6.41	סה"כ לתשלום	לא כולל מע"מ

התפלגות חיוב בש"ח לפי תע"ז

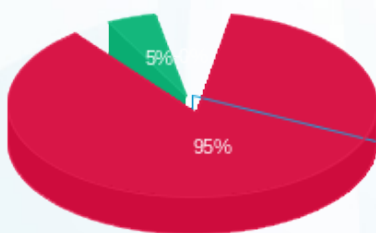

- פסגה (₪ 6.11) 95%
- גבע (₪ 0.30) 5%
- שפל (₪ -0.0003) 0%

הסטוריית צריכה בקוט"ש

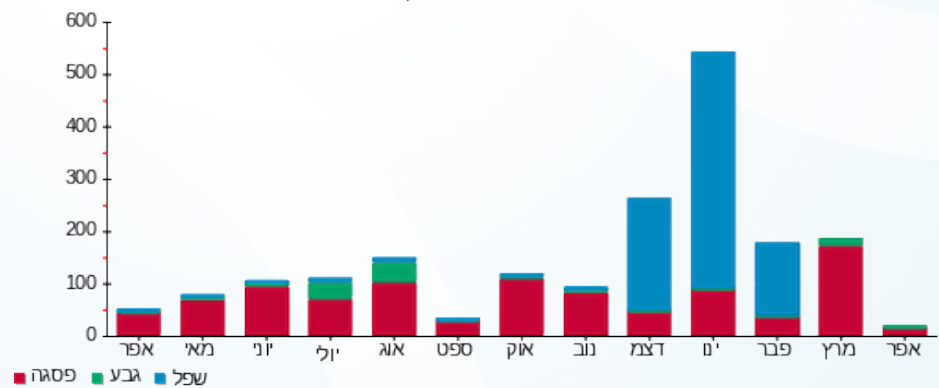

08/05/22 תאריך הפקה:
 30/04/22 תאריך קריאה נוכחית:
 01/04/22 תאריך קריאה קודמת:

שם דייר: 2010332 קומה 5 - אריאל שנהב
 שם אתר: מגדלי בסר 2

לקוח/ה נכבד/ה, אנו מתכבדים להגיש את חישוב צריכת החשמל לתקופה 01/04/22 - 30/04/22:

2010332 קומה 5 - אריאל שנהב - 1 - 00025310(0x0)

סוג תעריף	סוג צריכה	קריאה קודמת	קריאה נוכחית	סה"כ צריכה בקוט"ש	מחיר לקוט"ש בא"ג	סה"כ לתשלום
פרטי חשבון עבור תאריכים:						
777	פסגה	01/04/22	30/04/22	2.50	46.64	1.16 ₪
778	גבע	14,502.73	14,503.73	1.00	38.61	0.38 ₪
779	שפל	22,019.72	22,022.37	2.65	31.90	0.85 ₪

סה"כ לדייר:

פסגה	גבע	שפל	סה"כ	שיא ביקוש
2.50	1.00	2.65	6.15	0.03
1.16 ₪	0.38 ₪	0.85 ₪	2.40 ₪	

סה"כ צריכה
 סה"כ לתשלום

0.00 ₪	תשלום קבוע	
0.00 ₪	תשלום עבור גודל חיבור בKVA (0x0)	
2.40 ₪	סה"כ לתשלום	לא כולל מע"מ

התפלגות חיוב בש"ח לפי תע"ז

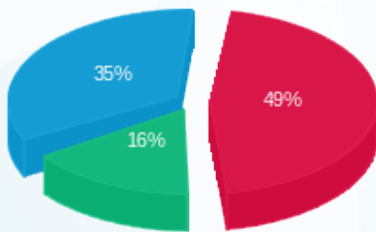

פסגה (1.16 ₪) ■
 גבע (0.38 ₪) ■
 שפל (0.85 ₪) ■

הסטוריית צריכה בקוט"ש

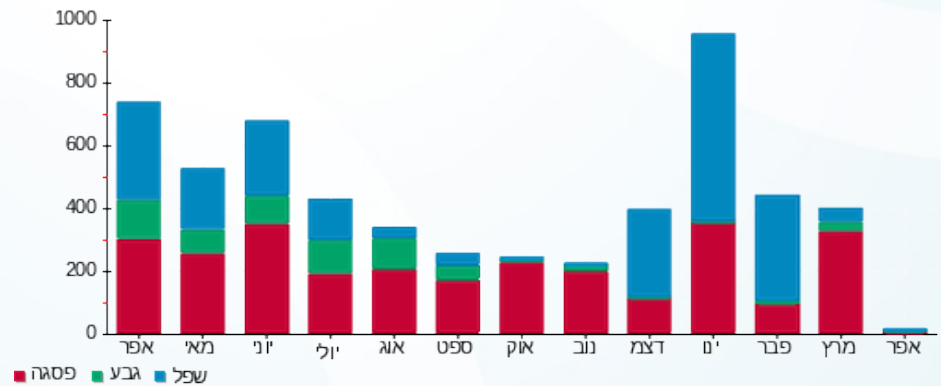

פסגה ■ גבע ■ שפל



08/05/22 תאריך הפקדה:
 30/04/22 תאריך קריאה נוכחית:
 01/04/22 תאריך קריאה קודמת:

שם דייר: 2010362 קומה 25 - אלגד
 שם אתר: מגדלי בסר 2

לקוח/ה נכבד/ה, אנו מתכבדים להגיש את חישוב צריכת החשמל לתקופה **01/04/22 - 30/04/22**:

2010381 קומה 25 - אלגד - 1 - 00025314(0x0)

סוג תעריף	סוג צריכה	קריאה קודמת	קריאה נוכחית	סה"כ צריכה בקוט"ש	מחיר לקוט"ש בא"ג	סה"כ לתשלום
פרטי חשבון עבור תאריכים:						
777	פסגה	01/04/22	30/04/22	51.32	46.64	23.94 ₪
778	גבע	6,865.92	6,871.87	5.95	38.61	2.30 ₪
779	שפל	7,524.87	7,541.00	16.14	31.90	5.15 ₪

סה"כ לדיר:

פסגה	גבע	שפל	סה"כ	שיא ביקוש
51.32	5.95	16.14	73.41	0.99
23.94 ₪	2.30 ₪	5.15 ₪	31.38 ₪	

סה"כ צריכה
 סה"כ לתשלום

0.00 ₪	תשלום קבוע	
0.00 ₪	תשלום עבור גודל חיבור בKVA (0x0)	
31.38 ₪	סה"כ לתשלום	לא כולל מע"מ

התפלגות חיוב בש"ח לפי תע"ז

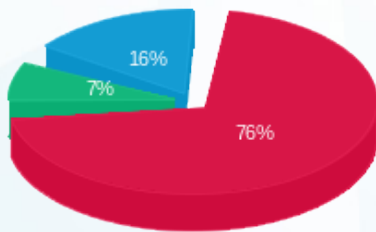

■ פסגה (23.94 ₪)
 ■ גבע (2.30 ₪)
 ■ שפל (5.15 ₪)

הסטוריית צריכה בקוט"ש

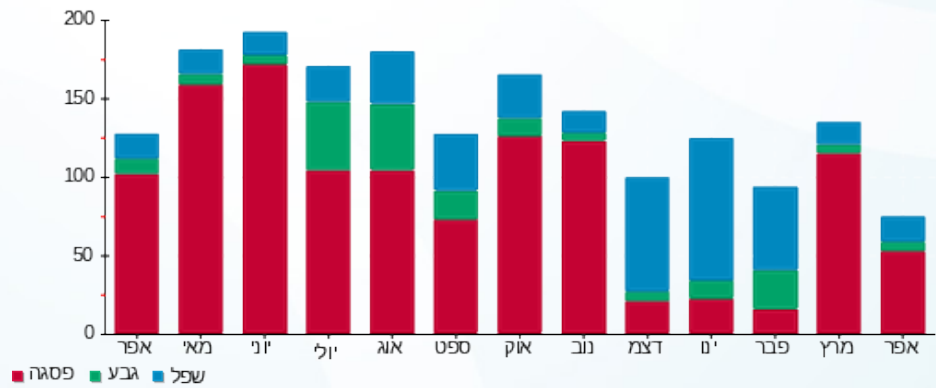



08/05/22

תאריך הפקדה:

שם דייר: 2010365 קומה 25 - אבי פרל

30/04/22

תאריך קריאה נוכחית:

שם אתר: מגדלי בסר 2

01/04/22

תאריך קריאה קודמת:

לקוח/ה נכבד/ה, אנו מתכבדים להגיש את חישוב צריכת החשמל לתקופה **01/04/22 - 30/04/22**:

2010365 קומה 25 - אבי פרל - 7 - 00025314 (0x0)

סוג תעריף	סוג צריכה	קריאה קודמת	קריאה נוכחית	סה"כ צריכה בקוט"ש	מחיר לקוט"ש בא"ג	סה"כ לתשלום
פרטי חשבון עבור תאריכים:						
777	פסגה	01/04/22	30/04/22	17.79	46.64	8.30 ₪
778	גבע	2,464.53	2,464.52	-0.01	38.61	-0.01 ₪
779	שפל	3,389.37	3,389.37	-0.004	31.90	-0.00 ₪

סה"כ לדייר:

פסגה	גבע	שפל	סה"כ	שיא ביקוש
17.79	-0.01	-0.004	17.77	0.44
8.30 ₪	-0.01 ₪	-0.00 ₪	8.29 ₪	

סה"כ צריכה

סה"כ לתשלום

0.00 ₪	תשלום קבוע	
0.00 ₪	תשלום עבור גודל חיבור בKVA (0x0)	
8.29 ₪	סה"כ לתשלום	לא כולל מע"מ

התפלגות חיוב בש"ח לפי תע"ז

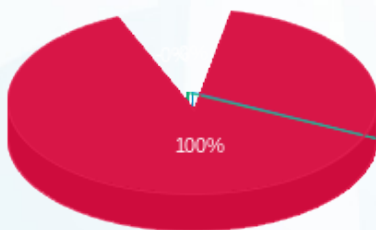

■ פסגה (8.30 ₪)
■ גבע (-0.006 ₪)
■ שפל (-0.001 ₪)

הסטוריית צריכה בקוט"ש

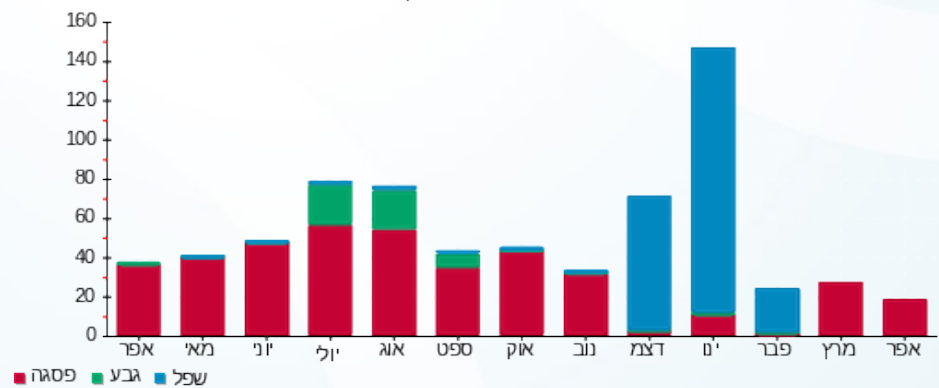

08/05/22 תאריך הפקה:
 30/04/22 תאריך קריאה נוכחית:
 01/04/22 תאריך קריאה קודמת:

שם דייר: 2010367 קומה 22 - דוידסון + גדעון
 שם אתר: מגדלי בסר 2

לקוח/ה נכבד/ה, אנו מתכבדים להגיש את חישוב צריכת החשמל לתקופה 01/04/22 - 30/04/22:

2010387 קומה 22 - דוידסון + גדעון - 2 - 00024962(0x0)

סוג תעריף	סוג צריכה	קריאה קודמת	קריאה נוכחית	סה"כ צריכה בקוט"ש	מחיר לקוט"ש בא"ג	סה"כ לתשלום
פרטי חשבון עבור תאריכים:						
777	פסגה	01/04/22	30/04/22	113.62	46.64	52.99 ₪
778	גבע	13,888.18	13,892.72	4.54	38.61	1.75 ₪
779	שפל	35,251.75	35,252.25	0.50	31.90	0.16 ₪

סה"כ לדייר:

פסגה	גבע	שפל	סה"כ	שיא ביקוש
113.62	4.54	0.50	118.66	4.08
₪ 52.99	₪ 1.75	₪ 0.16	₪ 54.90	

סה"כ צריכה
 סה"כ לתשלום

₪ 0.00	תשלום קבוע	
₪ 0.00	תשלום עבור גודל חיבור בKVA (0x0)	
₪ 54.90	סה"כ לתשלום	לא כולל מע"מ

התפלגות חיוב בש"ח לפי תעו"ז

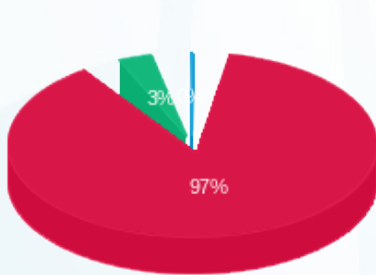

■ פסגה (₪ 52.99)
 ■ גבע (₪ 1.75)
 ■ שפל (₪ 0.16)

הסטוריית צריכה בקוט"ש

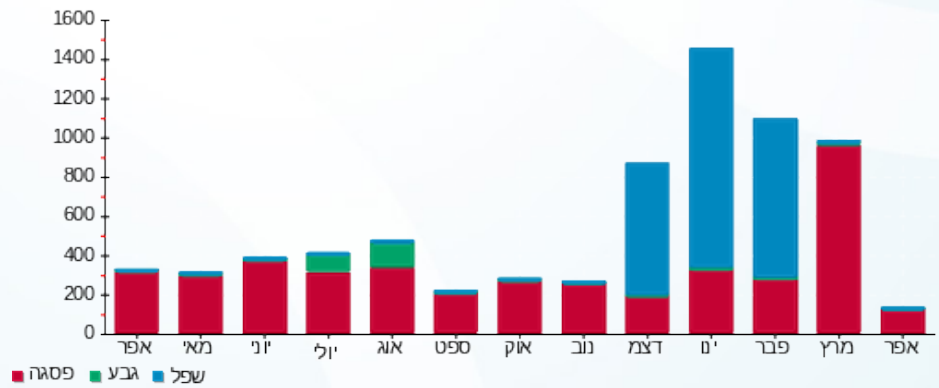

08/05/22 תאריך הפקה:
 30/04/22 תאריך קריאה נוכחית:
 01/04/22 תאריך קריאה קודמת:

שם דייר: 2010368 קומה 0 - יש לי בוטן
 שם אתר: מגדלי בסר 2

לקוח/ה נכבד/ה, אנו מתכבדים להגיש את חישוב צריכת החשמל לתקופה 01/04/22 - 30/04/22:

2010368 קומה 0 - יש לי בוטן - 5 - 00025045(0x0)

סוג תעריף	סוג צריכה	קריאה קודמת	קריאה נוכחית	סה"כ צריכה בקוט"ש	מחיר לקוט"ש בא"ג	סה"כ לתשלום
פרטי חשבון עבור תאריכים:						
777	פסגה	01/04/22	30/04/22	70.75	46.64	33.00 ₪
778	גבע	11,540.52	11,555.03	14.51	38.61	5.60 ₪
779	שפל	23,310.51	23,321.80	11.30	31.90	3.60 ₪

סה"כ לדייר:

פסגה	גבע	שפל	סה"כ	שיא ביקוש
70.75	14.51	11.30	96.55	0.92
33.00 ₪	5.60 ₪	3.60 ₪	42.20 ₪	

סה"כ צריכה
 סה"כ לתשלום

0.00 ₪	תשלום קבוע	
0.00 ₪	תשלום עבור גודל חיבור בKVA (0x0)	
42.20 ₪	סה"כ לתשלום	לא כולל מע"מ

התפלגות חיוב בש"ח לפי תע"ז

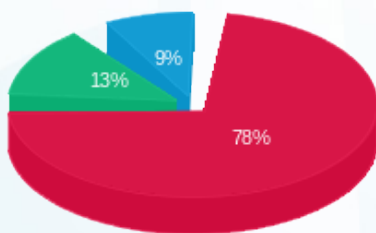

■ פסגה (33.00 ₪)
 ■ גבע (5.60 ₪)
 ■ שפל (3.60 ₪)

הסטוריית צריכה בקוט"ש

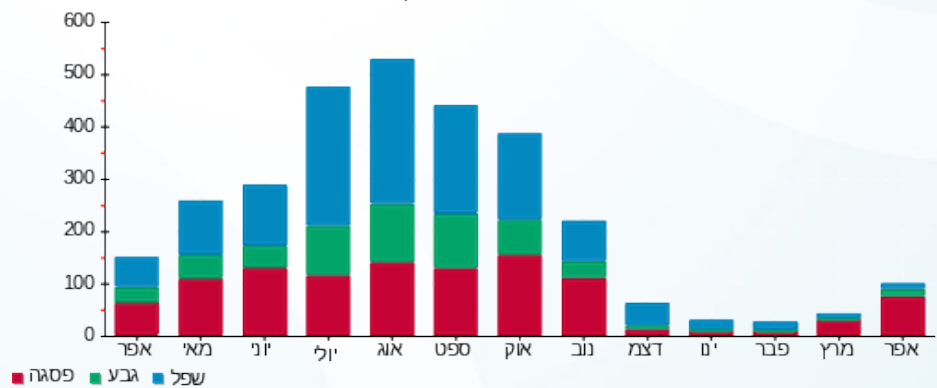

08/05/22 תאריך הפקה:
 30/04/22 תאריך קריאה נוכחית:
 01/04/22 תאריך קריאה קודמת:

שם דייר: 2010384 קומה 19 - שניר חברה לניהול
 שם אתר: מגדלי בסר 2

לקוח/ה נכבד/ה, אנו מתכבדים להגיש את חישוב צריכת החשמל לתקופה 01/04/22 - 30/04/22:

2010384 קומה 19 - שניר חברה לניהול - 8 - 00025119 (0x0)

סוג תעריף	סוג צריכה	קריאה קודמת	קריאה נוכחית	סה"כ צריכה בקוט"ש	מחיר לקוט"ש בא"ג	סה"כ לתשלום
פרטי חשבון עבור תאריכים:						
777	פסגה	01/04/22	30/04/22	24.02	46.64	11.20 ₪
778	גבע	3,249.02	3,251.12	2.10	38.61	0.81 ₪
779	שפל	2,604.93	2,610.79	5.86	31.90	1.87 ₪

סה"כ לדייר:

פסגה	גבע	שפל	סה"כ	שיא ביקוש
24.02	2.10	5.86	31.98	0.42
11.20 ₪	0.81 ₪	1.87 ₪	13.88 ₪	

סה"כ צריכה
 סה"כ לתשלום

0.00 ₪	תשלום קבוע	
0.00 ₪	תשלום עבור גודל חיבור בKVA (0x0)	
13.88 ₪	סה"כ לתשלום	לא כולל מע"מ

התפלגות חיוב בש"ח לפי תע"ז

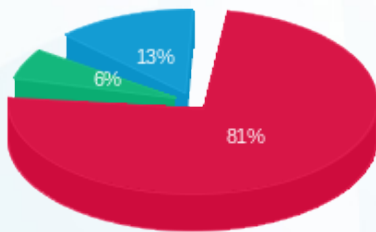

■ פסגה (11.20 ₪)
 ■ גבע (0.81 ₪)
 ■ שפל (1.87 ₪)

הסטוריית צריכה בקוט"ש

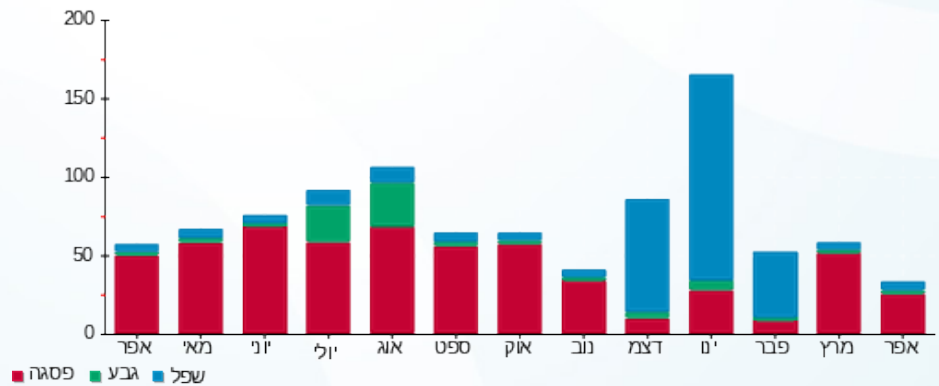



08/05/22

תאריך הפקדה:

שם דייר: 28 קומה 2010385 - פרוספריטי

30/04/22

תאריך קריאה נוכחית:

שם אתר: מגדלי בסר 2

01/04/22

תאריך קריאה קודמת:

לקוח/ה נכבד/ה, אנו מתכבדים להגיש את חישוב צריכת החשמל לתקופה 01/04/22 - 30/04/22:

2010385 קומה 28 - פרוספריטי - 5 - (0x0)00024417

סוג תעריף	סוג צריכה	קריאה קודמת	קריאה נוכחית	סה"כ צריכה בקוט"ש	מחיר לקוט"ש בא"ג	סה"כ לתשלום
פרטי חשבון עבור תאריכים:						
777	פסגה	01/04/22	30/04/22	15.85	46.64	7.39 ₪
778	גבע	7,018.06	7,017.50	-0.55	38.61	-0.21 ₪
779	שפל	653.90	652.76	-1.14	31.90	-0.36 ₪

סה"כ לדייר:

פסגה	גבע	שפל	סה"כ	שיא ביקוש
15.85	-0.55	-1.14	14.16	0.54
7.39 ₪	-0.21 ₪	-0.36 ₪	6.82 ₪	

סה"כ צריכה

סה"כ לתשלום

0.00 ₪	תשלום קבוע	
0.00 ₪	תשלום עבור גודל חיבור בKVA (0x0)	
6.82 ₪	סה"כ לתשלום	לא כולל מע"מ

התפלגות חיוב בש"ח לפי תע"ז

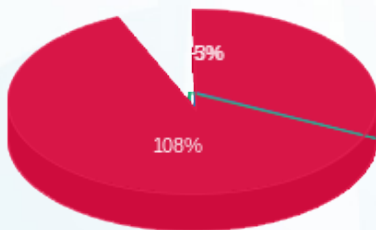

- פסגה (7.39 ₪) 108%
- גבע (-0.21 ₪) 3%
- שפל (-0.36 ₪) 89%

הסטוריית צריכה בקוט"ש

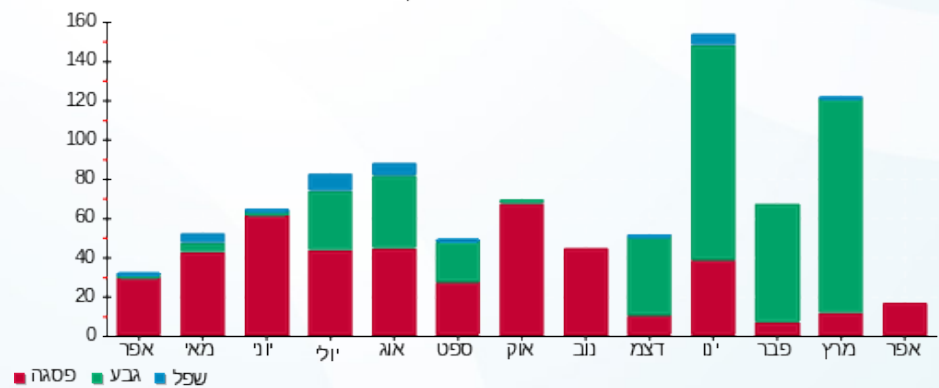

08/05/22 תאריך הפקה:
 30/04/22 תאריך קריאה נוכחית:
 01/04/22 תאריך קריאה קודמת:

שם דייר: 2010390 קומה 29 - אפולט
 שם אתר: מגדלי בסר 2

לקוח/ה נכבד/ה, אנו מתכבדים להגיש את חישוב צריכת החשמל לתקופה 01/04/22 - 30/04/22:

2010390 קומה 29 - אפולט - 4 - 00025303 (0x0)

סוג תעריף	סוג צריכה	קריאה קודמת	קריאה נוכחית	סה"כ צריכה בקוט"ש	מחיר לקוט"ש בא"ג	סה"כ לתשלום
פרטי חשבון עבור תאריכים:						
777	פסגה	01/04/22	30/04/22	75.12	46.64	35.04 ₪
778	גבע	6,134.15	6,144.55	10.40	38.61	4.02 ₪
779	שפל	5,902.74	5,903.41	0.68	31.90	0.22 ₪

סה"כ לדיר:

פסגה	גבע	שפל	סה"כ	שיא ביקוש
75.12	10.40	0.68	86.20	4.34
35.04 ₪	4.02 ₪	0.22 ₪	39.27 ₪	

סה"כ צריכה
 סה"כ לתשלום

0.00 ₪	תשלום קבוע	
0.00 ₪	תשלום עבור גודל חיבור בKVA (0x0)	
39.27 ₪	סה"כ לתשלום	לא כולל מע"מ

התפלגות חיוב בש"ח לפי תעו"ז



פסגה (35.04 ₪) 89%
 גבע (4.02 ₪) 10%
 שפל (0.22 ₪) 1%

הסטוריית צריכה בקוט"ש

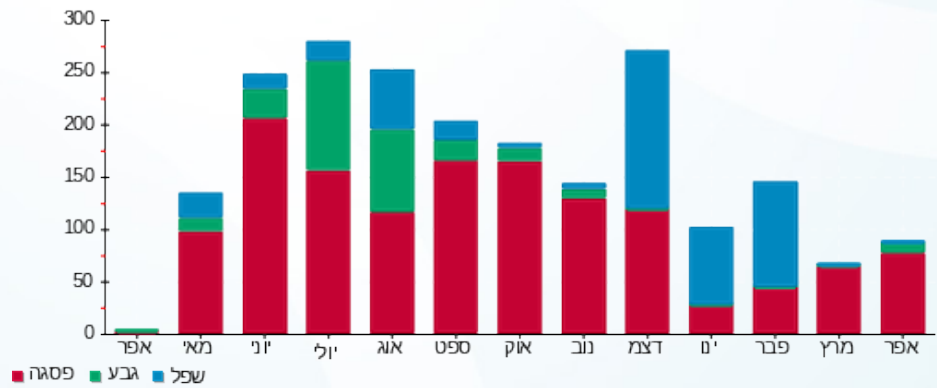

08/05/22 תאריך הפקה:
 30/04/22 תאריך קריאה נוכחית:
 01/04/22 תאריך קריאה קודמת:

שם דייר: 2010403 קומה 22 - אמסלם
 שם אתר: מגדלי בסר 2

לקוח/ה נכבד/ה, אנו מתכבדים להגיש את חישוב צריכת החשמל לתקופה 01/04/22 - 30/04/22:

2010403 קומה 22 - אמסלם - 1 - 00024962 (0x0)

סוג תעריף	סוג צריכה	קריאה קודמת	קריאה נוכחית	סה"כ צריכה בקוט"ש	מחיר לקוט"ש בא"ג	סה"כ לתשלום
פרטי חשבון עבור תאריכים:						
777	פסגה	01/04/22	30/04/22	52.87	46.64	24.66 ₪
778	גבע	8,779.18	8,794.16	14.97	38.61	5.78 ₪
779	שפל	16,842.71	16,881.53	38.82	31.90	12.38 ₪

סה"כ לדייר:

פסגה	גבע	שפל	סה"כ	שיא ביקוש
52.87	14.97	38.82	106.66	1.47
24.66 ₪	5.78 ₪	12.38 ₪	42.82 ₪	

סה"כ צריכה
 סה"כ לתשלום

0.00 ₪	תשלום קבוע	
0.00 ₪	תשלום עבור גודל חיבור בKVA (0x0)	
42.82 ₪	סה"כ לתשלום	לא כולל מע"מ

התפלגות חיוב בש"ח לפי תע"ז

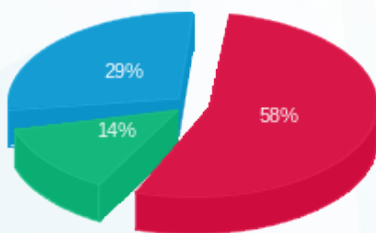

■ פסגה (24.66 ₪)
 ■ גבע (5.78 ₪)
 ■ שפל (12.38 ₪)

הסטוריית צריכה בקוט"ש

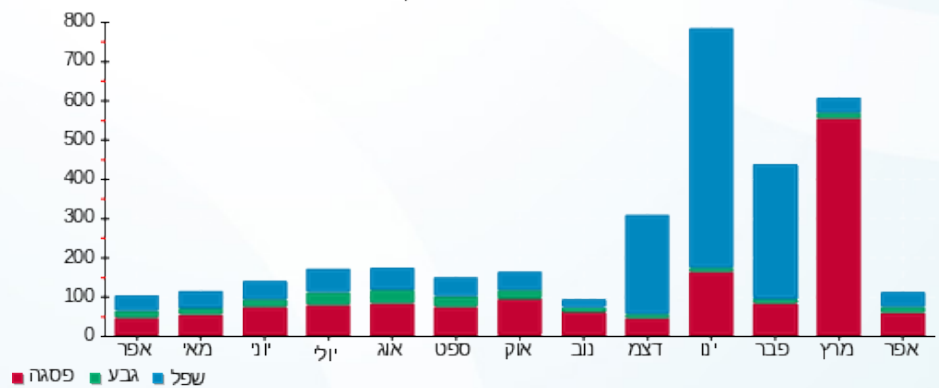

08/05/22

תאריך הפקה:

שם דייר: 2010406 קומה 10 - ד.האן - א.פרנקל מהנדסים יועצים בע"מ
שם אתר: מגדלי בסר 2

30/04/22

תאריך קריאה נוכחית:

01/04/22

תאריך קריאה קודמת:

לקוח/ה נכבד/ה, אנו מתכבדים להגיש את חישוב צריכת החשמל לתקופה **01/04/22 - 30/04/22**:

2010191 קומה 10 - פרנקל+טינק+בובליל - 3 - 00023534(0x0)

סוג תעריף	סוג צריכה	קריאה קודמת	קריאה נוכחית	סה"כ צריכה בקוט"ש	מחיר לקוט"ש בא"ג	סה"כ לתשלום
פרטי חשבון עבור תאריכים:						
		01/04/22	30/04/22			
777	פסגה	178,248.82	178,338.28	89.46	46.64	41.73 ₪
778	גבע	120,226.28	120,226.49	0.21	38.61	0.08 ₪
779	שפל	100,365.93	100,365.93	0.00	31.90	0.00 ₪

סה"כ לדייר:

פסגה	גבע	שפל	סה"כ	שיא ביקוש
89.46	0.21	0.00	89.68	0.90
41.73 ₪	0.08 ₪	0.00 ₪	41.81 ₪	

סה"כ צריכה

סה"כ לתשלום

0.00 ₪	תשלום קבוע	
0.00 ₪	תשלום עבור גודל חיבור בKVA (0x0)	
41.81 ₪	סה"כ לתשלום	לא כולל מע"מ

התפלגות חיוב בש"ח לפי תע"ז

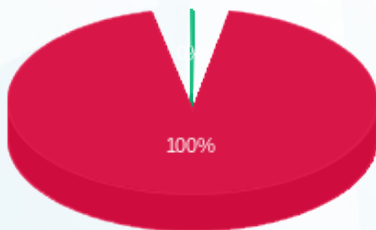

- פסגה (41.73 ₪)
- גבע (0.08 ₪)
- שפל (0.00 ₪)

הסטוריית צריכה בקוט"ש

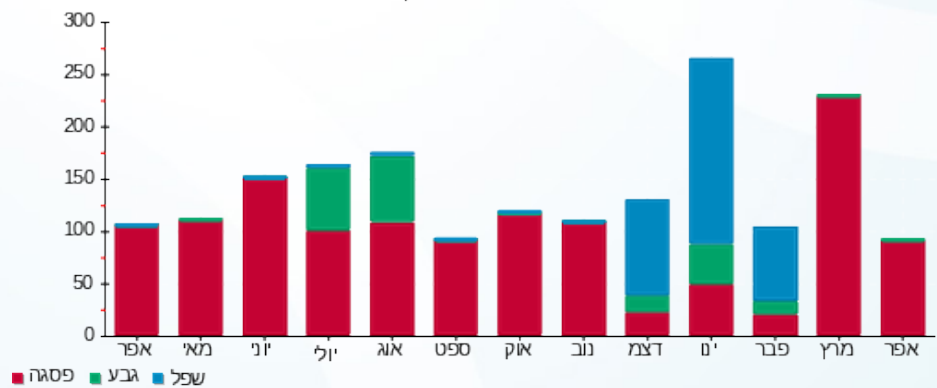

08/05/22

תאריך הפקה:

שם דייר: 2010411 קומה 10 - אוקטופוס סיסטמס

30/04/22

תאריך קריאה נוכחית:

שם אתר: מגדלי בסר 2

01/04/22

תאריך קריאה קודמת:

לקוח/ה נכבד/ה, אנו מתכבדים להגיש את חישוב צריכת החשמל לתקופה **01/04/22 - 30/04/22**:

קומה 10 - טונו + גי . אמ. אס - 2 - 00023534(0x0)

סוג תעריף	סוג צריכה	קריאה קודמת	קריאה נוכחית	סה"כ צריכה בקוט"ש	מחיר לקוט"ש בא"ג	סה"כ לתשלום
פרטי חשבון עבור תאריכים:						
777	פסגה	01/04/22	30/04/22	183.74	46.64	85.70 ₪
778	גבע	132,040.71	132,075.10	34.40	38.61	13.28 ₪
779	שפל	314,068.75	314,158.08	89.33	31.90	28.50 ₪

סה"כ לדייר:

פסגה	גבע	שפל	סה"כ	שיא ביקוש
183.74	34.40	89.33	307.47	3.75
85.70 ₪	13.28 ₪	28.50 ₪	127.47 ₪	

סה"כ צריכה

סה"כ לתשלום

0.00 ₪	תשלום קבוע	
0.00 ₪	תשלום עבור גודל חיבור בKVA (0x0)	
127.47 ₪	סה"כ לתשלום	לא כולל מע"מ

התפלגות חיוב בש"ח לפי תעו"ז

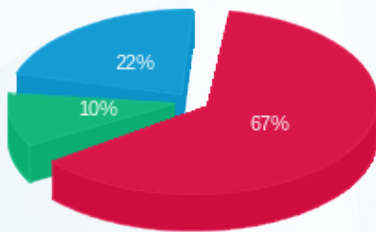

פסגה (85.70 ₪) ■
 גבע (13.28 ₪) ■
 שפל (28.50 ₪) ■

הסטוריית צריכה בקוט"ש

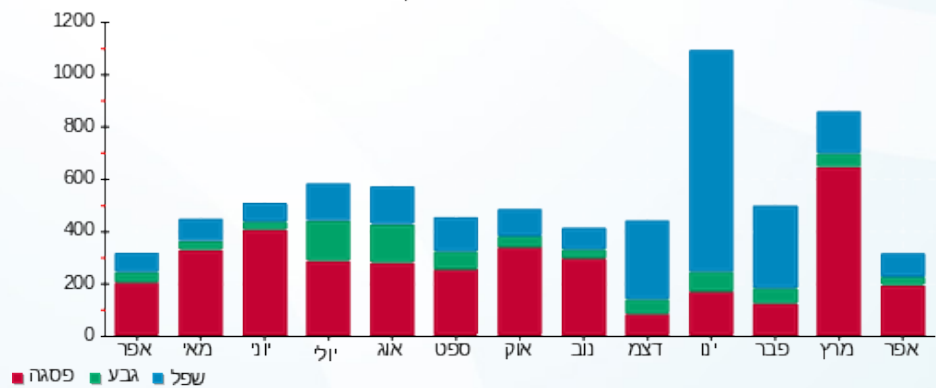

פסגה ■ גבע ■ שפל

08/05/22

תאריך הפקדה:

שם דייר: 2010419 קומה 27 אברהם ללום ושות'

30/04/22

תאריך קריאה נוכחית:

שם אתר: מגדלי בסר 2

01/04/22

תאריך קריאה קודמת:

לקוח/ה נכבד/ה, אנו מתכבדים להגיש את חישוב צריכת החשמל לתקופה 01/04/22 - 30/04/22:

2010419 קומה 27 אברהם ללום ושות' - 1 - 00024618(0x0)

סוג תעריף	סוג צריכה	קריאה קודמת	קריאה נוכחית	סה"כ צריכה בקוט"ש	מחיר לקוט"ש בא"ג	סה"כ לתשלום
פרטי חשבון עבור תאריכים:						
777	פסגה	01/04/22	30/04/22	111.15	46.64	51.84 ₪
778	גבע	24,053.81	24,061.32	7.51	38.61	2.90 ₪
779	שפל	37,718.91	37,733.39	14.48	31.90	4.62 ₪

סה"כ לדייר:

פסגה	גבע	שפל	סה"כ	שיא ביקוש
111.15	7.51	14.48	133.14	2.14
51.84 ₪	2.90 ₪	4.62 ₪	59.36 ₪	

סה"כ צריכה

סה"כ לתשלום

0.00 ₪	תשלום קבוע	
0.00 ₪	תשלום עבור גודל חיבור בKVA (0x0)	
59.36 ₪	סה"כ לתשלום	לא כולל מע"מ

התפלגות חיוב בש"ח לפי תעו"ז

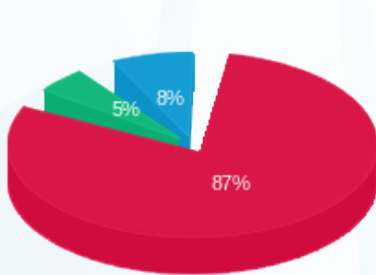

- פסגה (51.84 ₪)
- גבע (2.90 ₪)
- שפל (4.62 ₪)

הסטוריית צריכה בקוט"ש

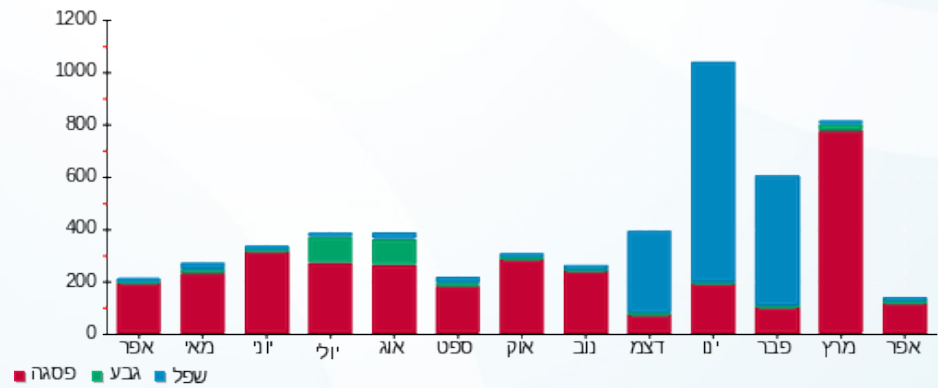

- פסגה
- גבע
- שפל

08/05/22 תאריך הפקדה:
 30/04/22 תאריך קריאה נוכחית:
 01/04/22 תאריך קריאה קודמת:

שם דייר: 2010422. קומה 26 - ק.פ.י.
 שם אתר: מגדלי בסר 2

לקוח/ה נכבד/ה, אנו מתכבדים להגיש את חישוב צריכת החשמל לתקופה 01/04/22 - 30/04/22:

2010422. קומה 26 - ק.פ.י. - 6 - 00024618(0x0)

סוג תעריף	סוג צריכה	קריאה קודמת	קריאה נוכחית	סה"כ צריכה בקוט"ש	מחיר לקוט"ש בא"ג	סה"כ לתשלום
פרטי חשבון עבור תאריכים:						
777	פסגה	01/04/22	30/04/22	229.48	46.64	107.03 ₪
778	גבע	5,778.40	5,784.82	6.41	38.61	2.48 ₪
779	שפל	7,861.35	7,870.40	9.05	31.90	2.89 ₪

סה"כ לדייר:

פסגה	גבע	שפל	סה"כ	שיא ביקוש
229.48	6.41	9.05	244.95	5.72
107.03 ₪	2.48 ₪	2.89 ₪	112.39 ₪	

סה"כ צריכה
 סה"כ לתשלום

0.00 ₪	תשלום קבוע	
0.00 ₪	תשלום עבור גודל חיבור בKVA (0x0)	
112.39 ₪	סה"כ לתשלום	לא כולל מע"מ

התפלגות חיוב בש"ח לפי תע"ז

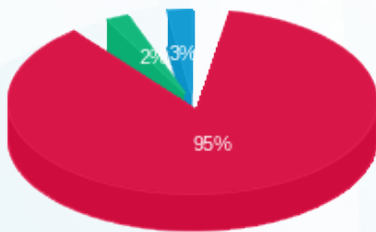

■ פסגה (107.03 ₪)
 ■ גבע (2.48 ₪)
 ■ שפל (2.89 ₪)

הסטוריית צריכה בקוט"ש

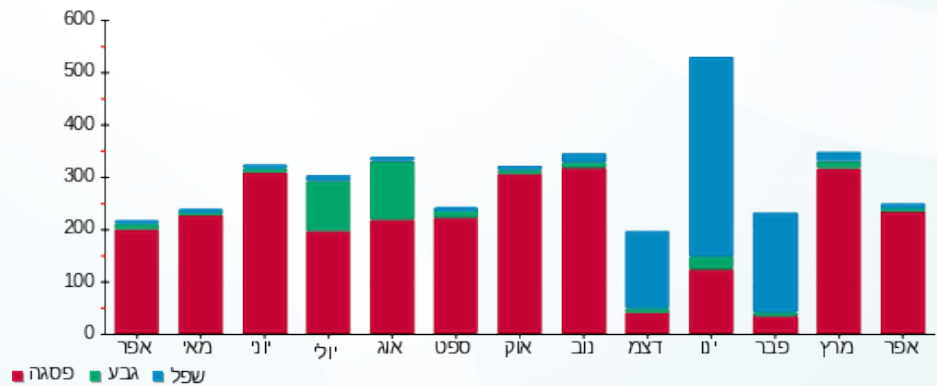

שם דייר: 2610423 קומה 26 - אידיאל איי. אפ. ג'י סוכנות לביטוח פנסיוני בע"מ תאריך הפקה: 08/05/22
 שם אתר: מגדלי בסר 2 תאריך קריאה נוכחית: 30/04/22
 תאריך קריאה קודמת: 01/04/22

לקוח/ה נכבד/ה, אנו מתכבדים להגיש את חישוב צריכת החשמל לתקופה 01/04/22 - 30/04/22:

2610423 קומה 26 - אידיאל איי. אפ. ג'י סוכנות לביטוח פנסיוני בע"מ - 5 - 00024618(0x0)

סוג תעריף	סוג צריכה	קריאה קודמת	קריאה נוכחית	סה"כ צריכה בקוט"ש	מחיר לקוט"ש בא"ג	סה"כ לתשלום
פרטי חשבון עבור תאריכים:						
777	פסגה	01/04/22	30/04/22	74.36	46.64	34.68 ₪
778	גבע	4,222.56	4,226.59	4.04	38.61	1.56 ₪
779	שפל	4,320.84	4,325.44	4.60	31.90	1.47 ₪

סה"כ לדייר:

פסגה	גבע	שפל	סה"כ	שיא ביקוש
74.36	4.04	4.60	83.00	1.66
34.68 ₪	1.56 ₪	1.47 ₪	37.71 ₪	

סה"כ צריכה
 סה"כ לתשלום

0.00 ₪	תשלום קבוע	
0.00 ₪	תשלום עבור גודל חיבור בKVA (0x0)	
37.71 ₪	סה"כ לתשלום	לא כולל מע"מ

התפלגות חיוב בש"ח לפי תעו"ז

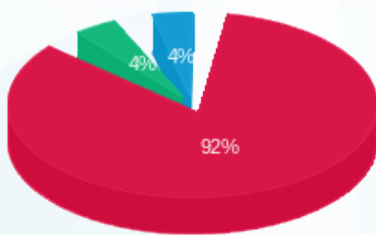

פסגה (34.68 ₪)
 גבע (1.56 ₪)
 שפל (1.47 ₪)

הסטוריית צריכה בקוט"ש

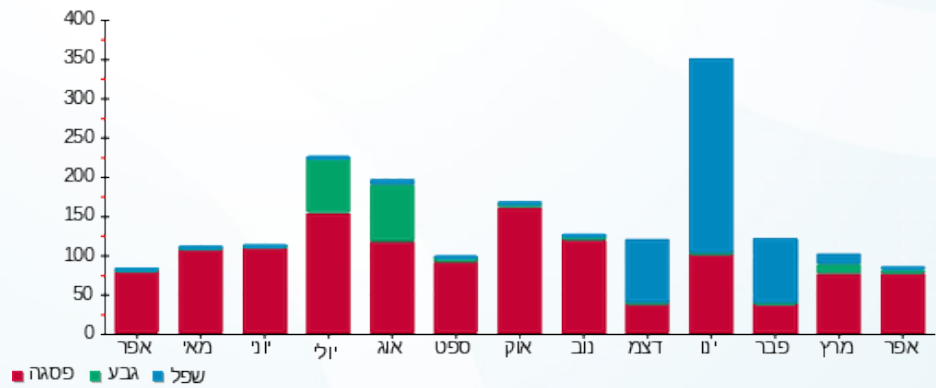

08/05/22 תאריך הפקדה:
 30/04/22 תאריך קריאה נוכחית:
 01/04/22 תאריך קריאה קודמת:

שם דייר: 2010430 קומה 23 - נכסי אלי וסבין
 שם אתר: מגדלי בסר 2

לקוח/ה נכבד/ה, אנו מתכבדים להגיש את חישוב צריכת החשמל לתקופה 01/04/22 - 30/04/22:

2010430 קומה 23 - נכסי אלי וסבין - 5 - 81037877(0x0)

סוג תעריף	סוג צריכה	קריאה קודמת	קריאה נוכחית	סה"כ צריכה בקוט"ש	מחיר לקוט"ש בא"ג	סה"כ לתשלום
פרטי חשבון עבור תאריכים:						
777	פסגה	01/04/22	30/04/22	71.30	46.64	33.25 ₪
778	גבע	904.60	904.70	0.10	38.61	0.04 ₪
779	שפל	3,856.50	3,856.50	0.00	31.90	0.00 ₪

סה"כ לדייר:

פסגה	גבע	שפל	סה"כ	שיא ביקוש
71.30	0.10	0.00	71.40	1.60
33.25 ₪	0.04 ₪	0.00 ₪	33.29 ₪	

סה"כ צריכה
 סה"כ לתשלום

0.00 ₪	תשלום קבוע	
0.00 ₪	תשלום עבור גודל חיבור בKVA (0x0)	
33.29 ₪	סה"כ לתשלום	לא כולל מע"מ

התפלגות חיוב בש"ח לפי תע"ז

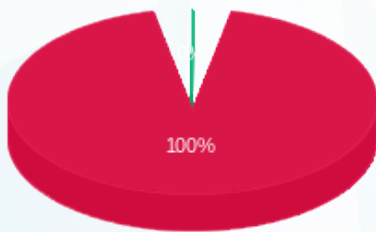

■ פסגה (33.25 ₪)
 ■ גבע (0.04 ₪)
 ■ שפל (0.00 ₪)

הסטוריית צריכה בקוט"ש

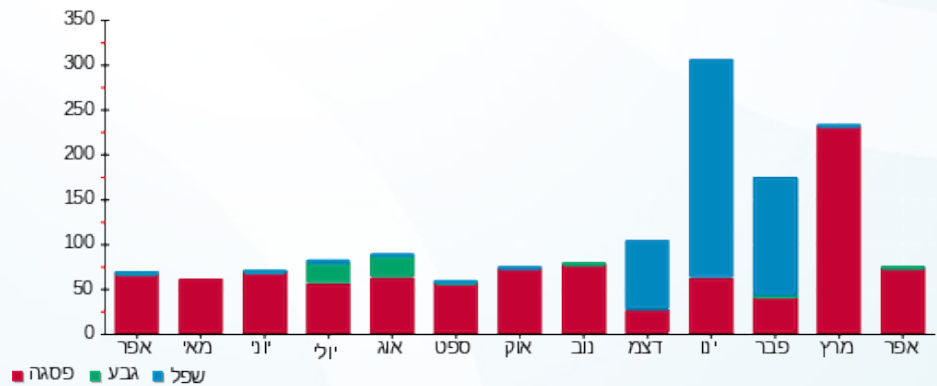

08/05/22 תאריך הפקדה:
 30/04/22 תאריך קריאה נוכחית:
 01/04/22 תאריך קריאה קודמת:

שם דייר: 2010431 קומה 29 - סי אי אי תעשיות
 שם אתר: מגדלי בסר 2

לקוח/ה נכבד/ה, אנו מתכבדים להגיש את חישוב צריכת החשמל לתקופה 01/04/22 - 30/04/22:

2010431 קומה 29 - סי אי אי תעשיות - 6 - (0x0)00025303

סוג תעריף	סוג צריכה	קריאה קודמת	קריאה נוכחית	סה"כ צריכה בקוט"ש	מחיר לקוט"ש בא"ג	סה"כ לתשלום
פרטי חשבון עבור תאריכים:						
777	פסגה	01/04/22	30/04/22	108.28	46.64	50.50 ₪
778	גבע	2,613.05	2,622.05	9.00	38.61	3.48 ₪
779	שפל	4,222.87	4,257.86	34.99	31.90	11.16 ₪

סה"כ לדייר:

פסגה	גבע	שפל	סה"כ	שיא ביקוש
108.28	9.00	34.99	152.28	2.20
₪ 50.50	₪ 3.48	₪ 11.16	₪ 65.14	

סה"כ צריכה
 סה"כ לתשלום

₪ 0.00	תשלום קבוע	
₪ 0.00	תשלום עבור גודל חיבור בKVA (0x0)	
₪ 65.14	סה"כ לתשלום	לא כולל מע"מ

התפלגות חיוב בש"ח לפי תע"ז

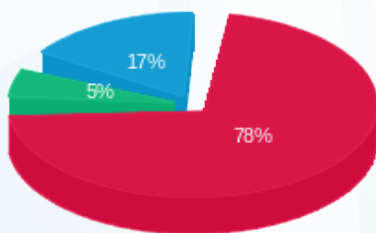

פסגה (₪ 50.50)
 גבע (₪ 3.48)
 שפל (₪ 11.16)

הסטוריית צריכה בקוט"ש

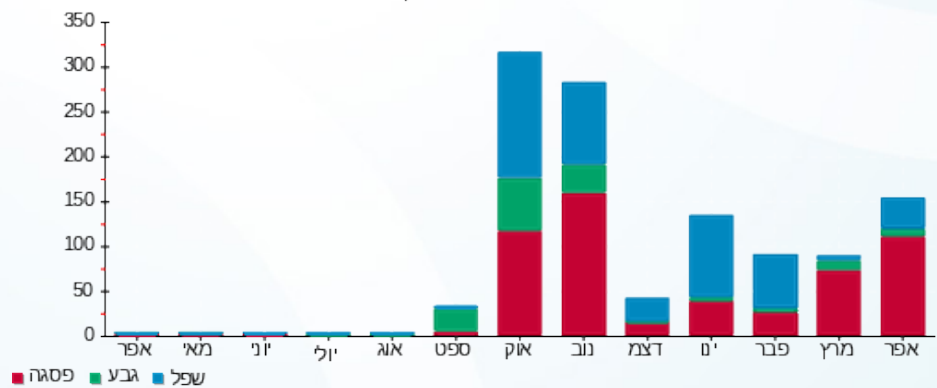



08/05/22

תאריך הפקה:

שם דייר: 2010443-קומה 12 - עו"ד ישראל קליימן

30/04/22

תאריך קריאה נוכחי:

שם אתר: מגדלי בסר 2

01/04/22

תאריך קריאה קודמת:

לקוח/ה נכבד/ה, אנו מתכבדים להגיש את חישוב צריכת החשמל לתקופה 30/04/22 - 01/04/22:

קומה 12 - עו"ד ישראל קליימן - 8 - 00025311(3x40)

סוג תעריף	סוג צריכה	קריאה קודמת	קריאה נוכחית	סה"כ צריכה בקוט"ש	מחיר לקוט"ש בא"ג	סה"כ לתשלום
פרטי חשבון עבור תאריכים:						
777	פסגה	01/04/22	30/04/22	23.45	46.64	10.94 ₪
778	גבע	254.50	256.03	1.53	38.61	0.59 ₪
779	שפל	1,626.53	1,628.77	2.24	31.90	0.71 ₪

סה"כ לדייר:

פסגה	גבע	שפל	סה"כ	שיא ביקוש
23.45	1.53	2.24	27.22	3.45
10.94 ₪	0.59 ₪	0.71 ₪	12.24 ₪	

סה"כ צריכה

סה"כ לתשלום

0.00 ₪	תשלום קבוע	
7.10 ₪	תשלום עבור גודל חיבור בKVA (3x40)	
19.34 ₪	סה"כ לתשלום	לא כולל מע"מ

התפלגות חיוב בש"ח לפי תעו"ז

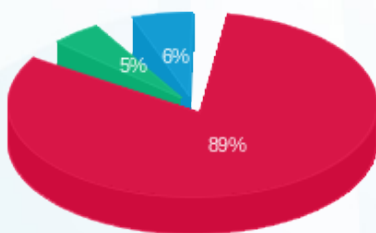

- פסגה (10.94 ₪)
- גבע (0.59 ₪)
- שפל (0.71 ₪)

הסטוריית צריכה בקוט"ש

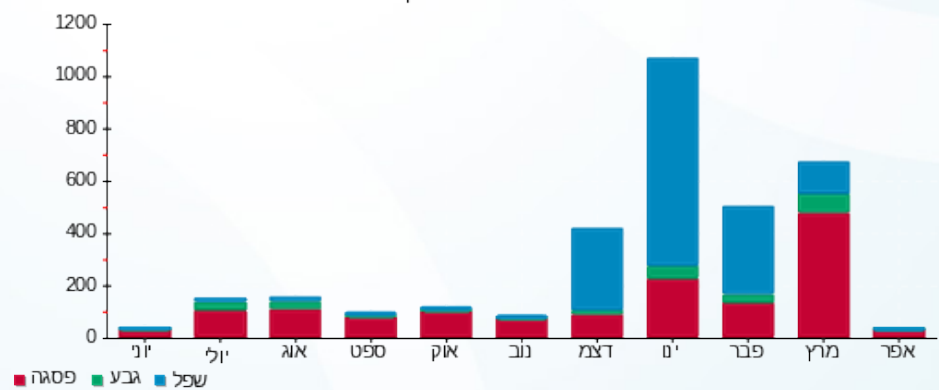

שם דייר: 2010446 קומה 15 - ד"ר קטי אלמליח ושות' עורכי דין ונוטריון
 שם אתר: מגדלי בסר 2
 תאריך הפקה: 08/05/22
 תאריך קריאה נוכחית: 30/04/22
 תאריך קריאה קודמת: 01/04/22

לקוח/ה נכבד/ה, אנו מתכבדים להגיש את חישוב צריכת החשמל לתקופה 01/04/22 - 30/04/22:

קומה 15 - עו"ד קטי אלמליח + מריולה האוול - 2 - 00025316 (0x0)

סוג תעריף	סוג צריכה	קריאה קודמת	קריאה נוכחית	סה"כ צריכה בקוט"ש	מחיר לקוט"ש בא"ג	סה"כ לתשלום
פרטי חשבון עבור תאריכים:						
777	פסגה	01/04/22	30/04/22	77.81	46.64	36.29 ₪
778	גבע	3,307.08	3,309.71	2.62	38.61	1.01 ₪
779	שפל	6,892.61	6,897.00	4.39	31.90	1.40 ₪

סה"כ לדייר:

פסגה	גבע	שפל	סה"כ	שיא ביקוש
77.81	2.62	4.39	84.82	2.46
36.29 ₪	1.01 ₪	1.40 ₪	38.70 ₪	

סה"כ צריכה
 סה"כ לתשלום

0.00 ₪	תשלום קבוע	
0.00 ₪	תשלום עבור גודל חיבור בKVA (0x0)	
38.70 ₪	סה"כ לתשלום	לא כולל מע"מ

התפלגות חיוב בש"ח לפי תעו"ז

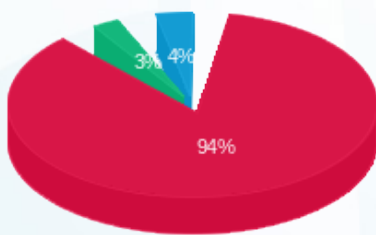

פסגה (36.29 ₪)
 גבע (1.01 ₪)
 שפל (1.40 ₪)

הסטוריית צריכה בקוט"ש

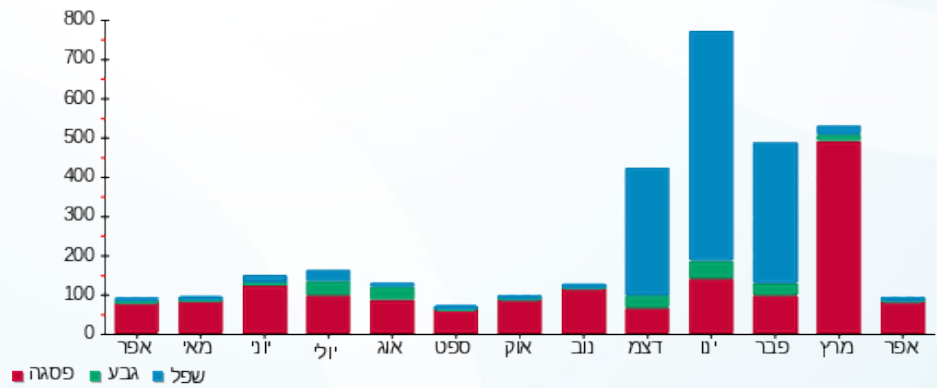



08/05/22

תאריך הפקדה:

שם דייר: 2010448 קומה 28 - קרן כהן בלחרסקי
שם אתר: מגדלי בסר 2

30/04/22

תאריך קריאה נוכחית:

01/04/22

תאריך קריאה קודמת:

לקוח/ה נכבד/ה, אנו מתכבדים להגיש את חישוב צריכת החשמל לתקופה **01/04/22 - 30/04/22**:

2010448 קומה 28 - קרן כהן בלחרסקי - 1 - 00024417(0x0)

סוג תעריף	סוג צריכה	קריאה קודמת	קריאה נוכחית	סה"כ צריכה בקוט"ש	מחיר לקוט"ש בא"ג	סה"כ לתשלום
פרטי חשבון עבור תאריכים:						
777	פסגה	01/04/22	30/04/22	98.02	46.64	45.72 ₪
778	גבע	14,227.56	14,247.80	20.24	38.61	7.81 ₪
779	שפל	4,901.72	4,926.99	25.27	31.90	8.06 ₪

סה"כ לדייר:

פסגה	גבע	שפל	סה"כ	שיא ביקוש
98.02	20.24	25.27	143.53	3.36
₪ 45.72	₪ 7.81	₪ 8.06	₪ 61.59	

סה"כ צריכה

סה"כ לתשלום

₪ 0.00	תשלום קבוע	
₪ 0.00	תשלום עבור גודל חיבור בKVA (0x0)	
₪ 61.59	סה"כ לתשלום	לא כולל מע"מ

התפלגות חיוב בש"ח לפי תע"ז

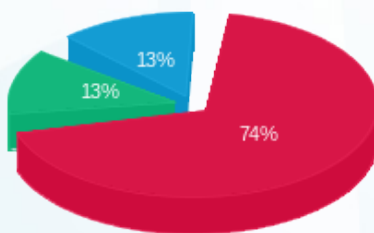

- פסגה (₪ 45.72)
- גבע (₪ 7.81)
- שפל (₪ 8.06)

הסטוריית צריכה בקוט"ש

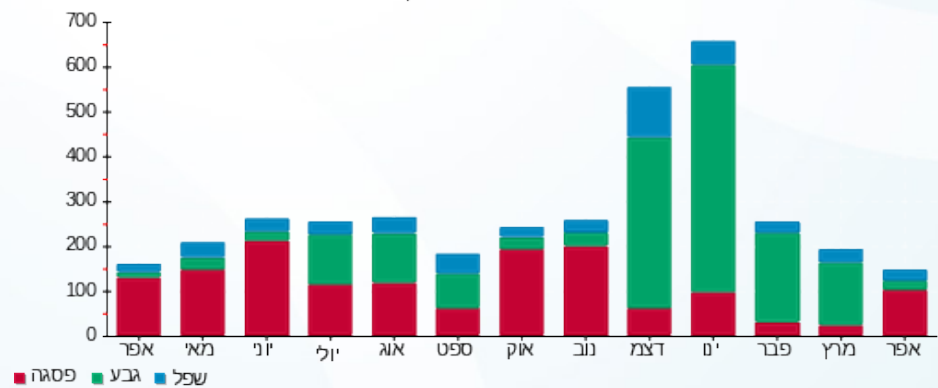



08/05/22

תאריך הפקה:

שם דייר: 2010448 קומה 28 - קרן כהן בלחרסקי
שם אתר: מגדלי בסר 2

30/04/22

תאריך קריאה נוכחית:

01/04/22

תאריך קריאה קודמת:

לקוח/ה נכבד/ה, אנו מתכבדים להגיש את חישוב צריכת החשמל לתקופה 01/04/22 - 30/04/22:

2010448 קומה 28 - קרן כהן בלחרסקי - 2 - 00024417(0x0)

סוג תעריף	סוג צריכה	קריאה קודמת	קריאה נוכחית	סה"כ צריכה בקוט"ש	מחיר לקוט"ש בא"ג	סה"כ לתשלום
פרטי חשבון עבור תאריכים:						
777	פסגה	01/04/22	30/04/22	18.18	46.64	8.48 ₪
778	גבע	3,089.74	3,095.20	5.46	38.61	2.11 ₪
779	שפל	1,055.70	1,064.75	9.06	31.90	2.89 ₪

סה"כ לדייר:

פסגה	גבע	שפל	סה"כ	שיא ביקוש
18.18	5.46	9.06	32.69	0.21
8.48 ₪	2.11 ₪	2.89 ₪	13.47 ₪	

סה"כ צריכה

סה"כ לתשלום

0.00 ₪	תשלום קבוע	
0.00 ₪	תשלום עבור גודל חיבור בKVA (0x0)	
13.47 ₪	סה"כ לתשלום	לא כולל מע"מ

התפלגות חיוב בש"ח לפי תע"ז

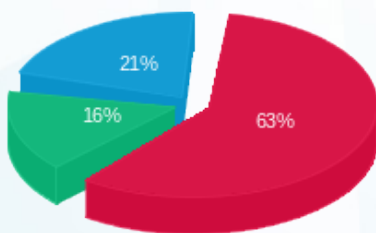

פסגה (8.48 ₪) 63%
גבע (2.11 ₪) 16%
שפל (2.89 ₪) 21%

הסטוריית צריכה בקוט"ש

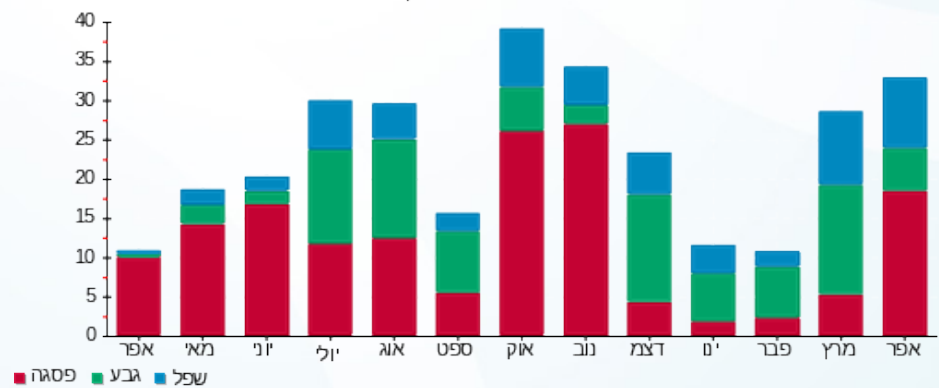

08/05/22 תאריך הפקה:
 30/04/22 תאריך קריאה נוכחית:
 01/04/22 תאריך קריאה קודמת:

שם דייר: 2010459 קומה 25- מלאגר
 שם אתר: מגדלי בסר 2

לקוח/ה נכבד/ה, אנו מתכבדים להגיש את חישוב צריכת החשמל לתקופה 01/04/22 - 30/04/22:

מלאגר - 4 - 00025314 (0x0)

סוג תעריף	סוג צריכה	קריאה קודמת	קריאה נוכחית	סה"כ צריכה בקוט"ש	מחיר לקוט"ש בא"ג	סה"כ לתשלום
פרטי חשבון עבור תאריכים:						
777	פסגה	01/04/22	30/04/22	41.39	46.64	19.31 ₪
778	גבע	2,499.54	2,501.79	2.25	38.61	0.87 ₪
779	שפל	4,821.18	4,822.57	1.39	31.90	0.44 ₪

סה"כ לדייר:

פסגה	גבע	שפל	סה"כ	שיא ביקוש
41.39	2.25	1.39	45.03	1.95
19.31 ₪	0.87 ₪	0.44 ₪	20.62 ₪	

סה"כ צריכה
 סה"כ לתשלום

0.00 ₪	תשלום קבוע	
0.00 ₪	תשלום עבור גודל חיבור בKVA (0x0)	
20.62 ₪	סה"כ לתשלום	לא כולל מע"מ

התפלגות חיוב בש"ח לפי תע"ז

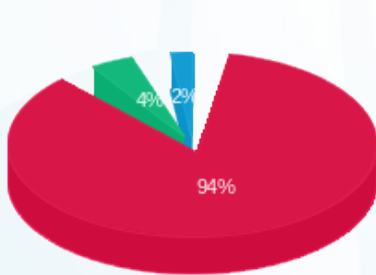

■ פסגה (19.31 ₪)
 ■ גבע (0.87 ₪)
 ■ שפל (0.44 ₪)

הסטוריית צריכה בקוט"ש

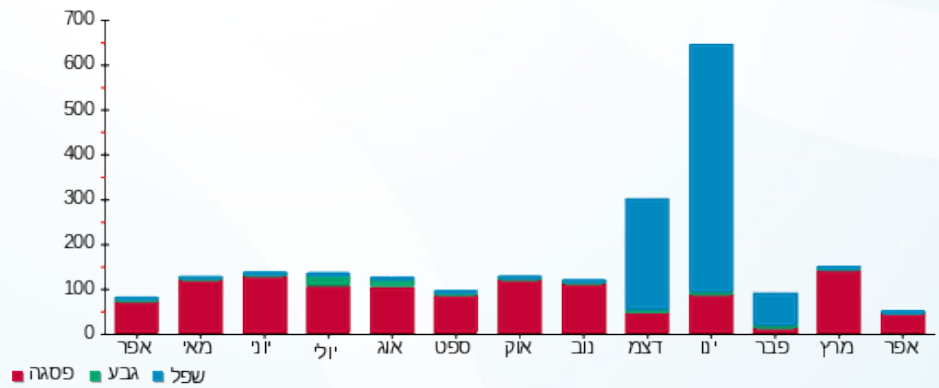



08/05/22

תאריך הפקדה:

שם דייר: 2010467 - קומה 18 - י.ק. אקטואריה

30/04/22

תאריך קריאה נוכחית:

שם אתר: מגדלי בסר 2

01/04/22

תאריך קריאה קודמת:

לקוח/ה נכבד/ה, אנו מתכבדים להגיש את חישוב צריכת החשמל לתקופה **01/04/22 - 30/04/22**:

2010467 - קומה 18 - י.ק. אקטואריה - 7 - (0x0)00025307

סוג תעריף	סוג צריכה	קריאה קודמת	קריאה נוכחית	סה"כ צריכה בקוט"ש	מחיר לקוט"ש בא"ג	סה"כ לתשלום
פרטי חשבון עבור תאריכים:						
777	פסגה	01/04/22	30/04/22	0.002	46.64	0.00 ₪
778	גבע	2,806.29	2,806.29	0.002	38.61	0.00 ₪
779	שפל	4,305.83	4,305.83	0.00	31.90	0.00 ₪

סה"כ לדייר:

פסגה	גבע	שפל	סה"כ	שיא ביקוש
0.002	0.002	0.00	0.004	0.34
0.00 ₪	0.00 ₪	0.00 ₪	0.00 ₪	

סה"כ צריכה

סה"כ לתשלום

0.00 ₪	תשלום קבוע	
0.00 ₪	תשלום עבור גודל חיבור בKVA (0x0)	
0.00 ₪	סה"כ לתשלום	לא כולל מע"מ

התפלגות חיוב בש"ח לפי תע"ז

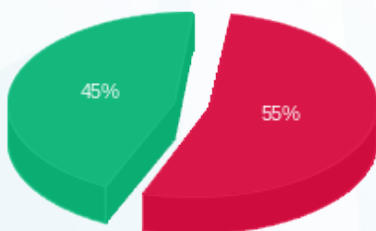

- פסגה (0.0009 ₪)
- גבע (0.0008 ₪)
- שפל (0.00 ₪)

הסטוריית צריכה בקוט"ש

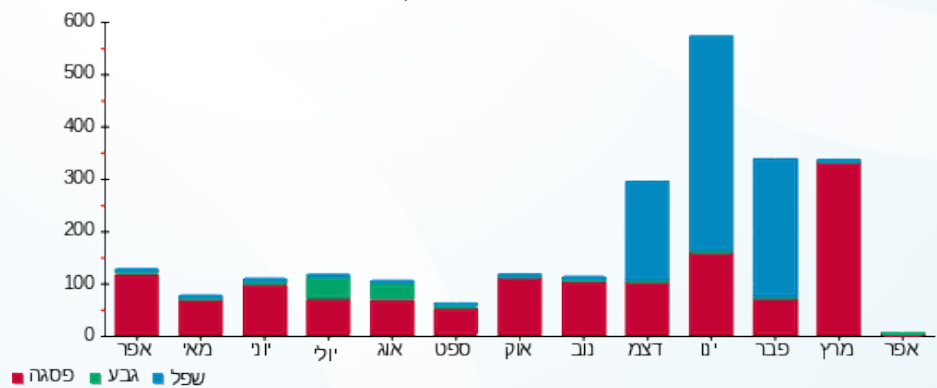

08/05/22 תאריך הפקה:
 30/04/22 תאריך קריאה נוכחית:
 01/04/22 תאריך קריאה קודמת:

שם דייר: 2010477 ארומה בטר
 שם אתר: מגדלי בטר 2

לקוח/ה נכבד/ה, אנו מתכבדים להגיש את חישוב צריכת החשמל לתקופה 01/04/22 - 30/04/22:

שפע זכינות בעמ - 4 - (0x0)00025045

סוג תעריף	סוג צריכה	קריאה קודמת	קריאה נוכחית	סה"כ צריכה בקוט"ש	מחיר לקוט"ש בא"ג	סה"כ לתשלום
			30/04/22	01/04/22	פרטי חשבון עבור תאריכים:	
777	פסגה	175,393.05	176,555.88	1,162.82	46.64	542.34 ₪
778	גבע	119,223.15	119,656.88	433.73	38.61	167.46 ₪
779	שפל	159,148.15	160,181.57	1,033.42	31.90	329.66 ₪

סה"כ לדייר:

פסגה	גבע	שפל	סה"כ	שיא ביקוש
1,162.82	433.73	1,033.42	2,629.97	5.31
542.34 ₪	167.46 ₪	329.66 ₪	1,039.46 ₪	

סה"כ צריכה
 סה"כ לתשלום

0.00 ₪	תשלום קבוע	
0.00 ₪	תשלום עבור גודל חיבור בKVA (0x0)	
1,039.46 ₪	סה"כ לתשלום	לא כולל מע"מ

התפלגות חיוב בש"ח לפי תע"ז

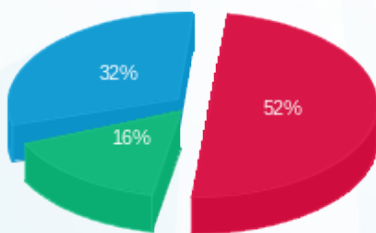

פסגה (542.34 ₪) 52%
 גבע (167.46 ₪) 16%
 שפל (329.66 ₪) 32%

הסטוריית צריכה בקוט"ש

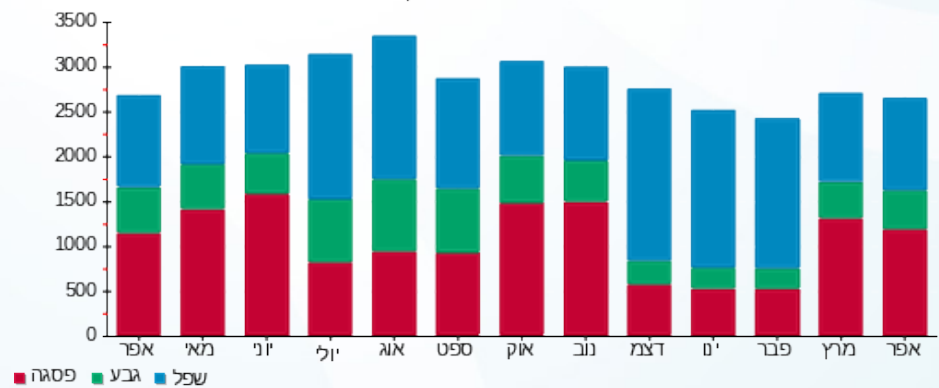

08/05/22 תאריך הפקה:
 30/04/22 תאריך קריאה נוכחית:
 01/04/22 תאריך קריאה קודמת:

שם דייר: 2010478 קומה 29 - א.אהרוני
 שם אתר: מגדלי בסר 2

לקוח/ה נכבד/ה, אנו מתכבדים להגיש את חישוב צריכת החשמל לתקופה 01/04/22 - 30/04/22:

2010478 קומה 29 - א.אהרוני - 5 - 00025303(0x0)

סוג תעריף	סוג צריכה	קריאה קודמת	קריאה נוכחית	סה"כ צריכה בקוט"ש	מחיר לקוט"ש בא"ג	סה"כ לתשלום
פרטי חשבון עבור תאריכים:						
777	פסגה	01/04/22	30/04/22	101.48	46.64	47.33 ₪
778	גבע	2,763.34	2,768.85	5.50	38.61	2.12 ₪
779	שפל	7,431.92	7,449.78	17.86	31.90	5.70 ₪

סה"כ לדייר:

פסגה	גבע	שפל	סה"כ	שיא ביקוש
101.48	5.50	17.86	124.84	1.38
47.33 ₪	2.12 ₪	5.70 ₪	55.15 ₪	

סה"כ צריכה
 סה"כ לתשלום

0.00 ₪	תשלום קבוע	
0.00 ₪	תשלום עבור גודל חיבור בKVA (0x0)	
55.15 ₪	סה"כ לתשלום	לא כולל מע"מ

התפלגות חיוב בש"ח לפי תע"ז

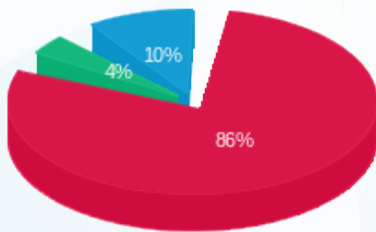

■ פסגה (47.33 ₪)
 ■ גבע (2.12 ₪)
 ■ שפל (5.70 ₪)

הסטוריית צריכה בקוט"ש

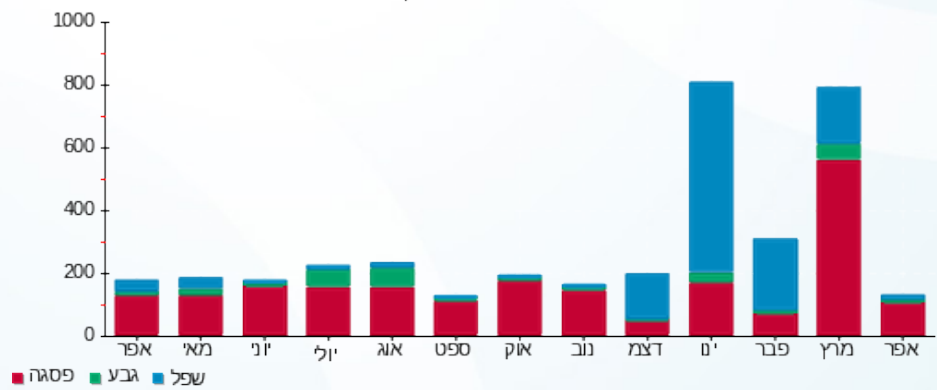

08/05/22

תאריך הפקה:

שם דייר: 2010480 קומה 12 - הדר פייס ייעוץ ומחשוב בעמ
שם אתר: מגדלי בסר 2

30/04/22

תאריך קריאה נוכחית:

01/04/22

תאריך קריאה קודמת:

לקוח/ה נכבד/ה, אנו מתכבדים להגיש את חישוב צריכת החשמל לתקופה **01/04/22 - 30/04/22**:

2010480 קומה 12 - הדר פייס ייעוץ ומחשוב בעמ - 5 - 00025311(0x0)

סוג תעריף	סוג צריכה	קריאה קודמת	קריאה נוכחית	סה"כ צריכה בקוט"ש	מחיר לקוט"ש בא"ג	סה"כ לתשלום
פרטי חשבון עבור תאריכים:						
777	פסגה	01/04/22	30/04/22	59.06	46.64	27.54 ₪
778	גבע	1,271.79	1,273.12	1.33	38.61	0.51 ₪
779	שפל	4,632.64	4,633.31	0.67	31.90	0.22 ₪

סה"כ לדייר:

פסגה	גבע	שפל	סה"כ	שיא ביקוש
59.06	1.33	0.67	61.06	0.86
27.54 ₪	0.51 ₪	0.22 ₪	28.27 ₪	

סה"כ צריכה
סה"כ לתשלום

0.00 ₪	תשלום קבוע	
0.00 ₪	תשלום עבור גודל חיבור בKVA (0x0)	
28.27 ₪	סה"כ לתשלום	לא כולל מע"מ

התפלגות חיוב בש"ח לפי תע"ז

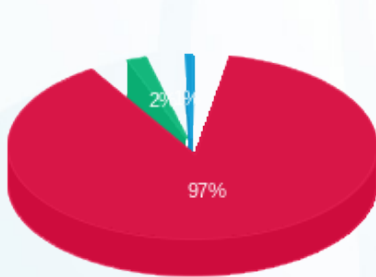

- פסגה (27.54 ₪)
- גבע (0.51 ₪)
- שפל (0.22 ₪)

הסטוריית צריכה בקוט"ש

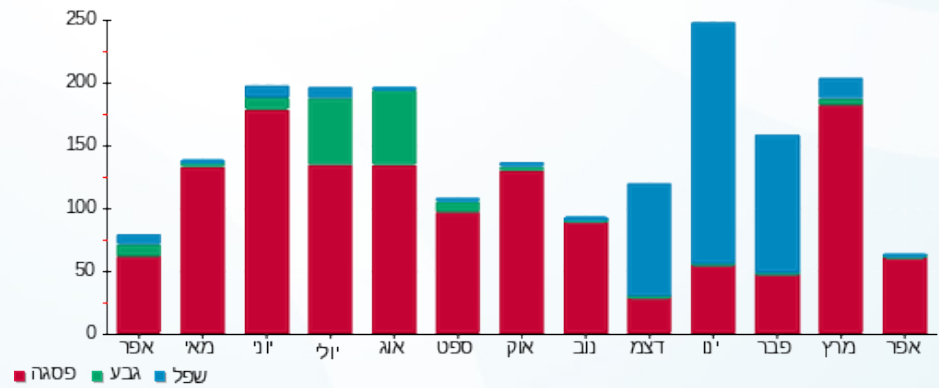

08/05/22 תאריך הפקדה:
 30/04/22 תאריך קריאה נוכחית:
 01/04/22 תאריך קריאה קודמת:

שם דייר: 2010481 קומה 7 - עו"ד רון סמוראי
 שם אתר: מגדלי בסר 2

לקוח/ה נכבד/ה, אנו מתכבדים להגיש את חישוב צריכת החשמל לתקופה 01/04/22 - 30/04/22:

2010481 קומה 7 - עו"ד רון סמוראי - 7 - 00025023(0x0)

סוג תעריף	סוג צריכה	קריאה קודמת	קריאה נוכחית	סה"כ צריכה בקוט"ש	מחיר לקוט"ש בא"ג	סה"כ לתשלום
פרטי חשבון עבור תאריכים:						
777	פסגה	01/04/22	30/04/22	46.71	46.64	21.79 ₪
778	גבע	2,944.62	2,945.47	0.85	38.61	0.33 ₪
779	שפל	2,728.03	2,728.56	0.53	31.90	0.17 ₪

סה"כ לדייר:

פסגה	גבע	שפל	סה"כ	שיא ביקוש
46.71	0.85	0.53	48.09	2.17
21.79 ₪	0.33 ₪	0.17 ₪	22.28 ₪	

סה"כ צריכה
 סה"כ לתשלום

0.00 ₪	תשלום קבוע	
0.00 ₪	תשלום עבור גודל חיבור בKVA (0x0)	
22.28 ₪	סה"כ לתשלום	לא כולל מע"מ

התפלגות חיוב בש"ח לפי תעו"ז

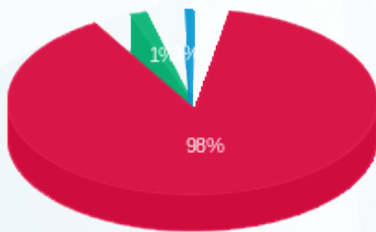

■ פסגה (21.79 ₪)
 ■ גבע (0.33 ₪)
 ■ שפל (0.17 ₪)

הסטוריית צריכה בקוט"ש

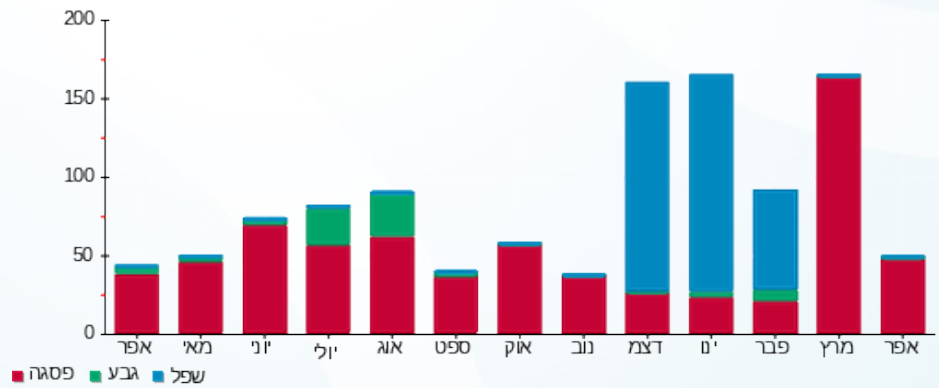

08/05/22

תאריך הפקדה:

שם דייר: 2010492 קומה 31 - פרסלר ויזל ושות'

30/04/22

תאריך קריאה נוכחית:

שם אתר: מגדלי בסר 2

01/04/22

תאריך קריאה קודמת:

לקוח/ה נכבד/ה, אנו מתכבדים להגיש את חישוב צריכת החשמל לתקופה **01/04/22 - 30/04/22**:

2010492 קומה 31 - פרסלר ויזל ושות' - 8 - (0x0)00025303

סוג תעריף	סוג צריכה	קריאה קודמת	קריאה נוכחית	סה"כ צריכה בקוט"ש	מחיר לקוט"ש בא"ג	סה"כ לתשלום
פרטי חשבון עבור תאריכים:						
777	פסגה	01/04/22	30/04/22	203.20	46.64	94.77 ₪
778	גבע	2,745.13	2,754.20	9.07	38.61	3.50 ₪
779	שפל	11,383.80	11,384.06	0.26	31.90	0.08 ₪

סה"כ לדייר:

פסגה	גבע	שפל	סה"כ	שיא ביקוש
203.20	9.07	0.26	212.52	14.13
94.77 ₪	3.50 ₪	0.08 ₪	98.35 ₪	

סה"כ צריכה

סה"כ לתשלום

0.00 ₪	תשלום קבוע	
0.00 ₪	תשלום עבור גודל חיבור בKVA (0x0)	
98.35 ₪	סה"כ לתשלום	לא כולל מע"מ

התפלגות חיוב בש"ח לפי תעו"ז

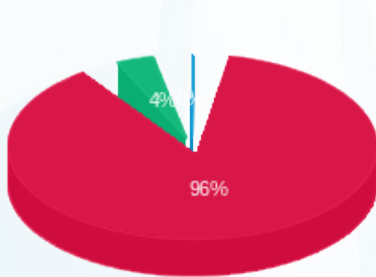

- פסגה (94.77 ₪) 96%
- גבע (3.50 ₪) 4%
- שפל (0.08 ₪) 0%

הסטוריית צריכה בקוט"ש

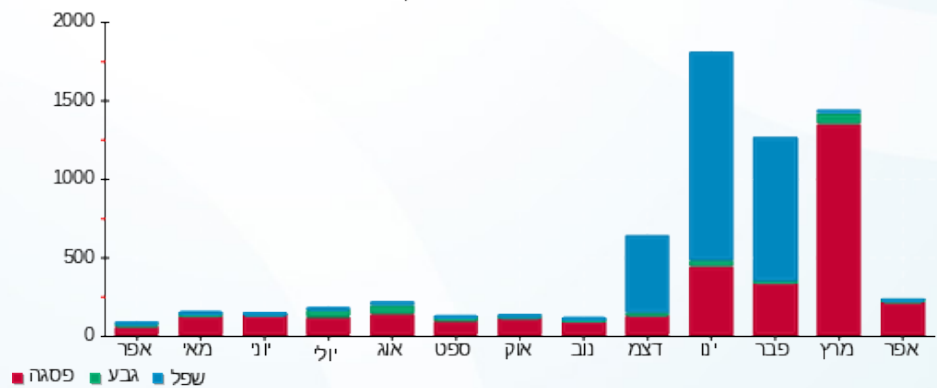



08/05/22

תאריך הפקדה:

שם דייר: 2010502 קומה 7 - יאיר שלו עו"ד

30/04/22

תאריך קריאה נוכחית:

שם אתר: מגדלי בסר 2

01/04/22

תאריך קריאה קודמת:

לקוח/ה נכבד/ה, אנו מתכבדים להגיש את חישוב צריכת החשמל לתקופה 01/04/22 - 30/04/22:

2010502 קומה 7 - יאיר שלו עו"ד - 4 - 00025023(0x0)

סוג תעריף	סוג צריכה	קריאה קודמת	קריאה נוכחית	סה"כ צריכה בקוט"ש	מחיר לקוט"ש בא"ג	סה"כ לתשלום
פרטי חשבון עבור תאריכים:						
777	פסגה	01/04/22	30/04/22	13.81	46.64	6.44 ₪
778	גבע	6,490.25	6,490.86	0.61	38.61	0.23 ₪
779	שפל	7,323.13	7,323.92	0.79	31.90	0.25 ₪

סה"כ לדייר:

פסגה	גבע	שפל	סה"כ	שיא ביקוש
13.81	0.61	0.79	15.21	0.84
₪ 6.44	₪ 0.23	₪ 0.25	₪ 6.93	

סה"כ צריכה

סה"כ לתשלום

₪ 0.00	תשלום קבוע	
₪ 0.00	תשלום עבור גודל חיבור בKVA (0x0)	
₪ 6.93	סה"כ לתשלום	לא כולל מע"מ

התפלגות חיוב בש"ח לפי תעו"ז

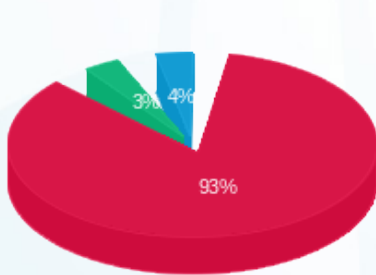

פסגה (₪ 6.44)
גבע (₪ 0.23)
שפל (₪ 0.25)

הסטוריית צריכה בקוט"ש

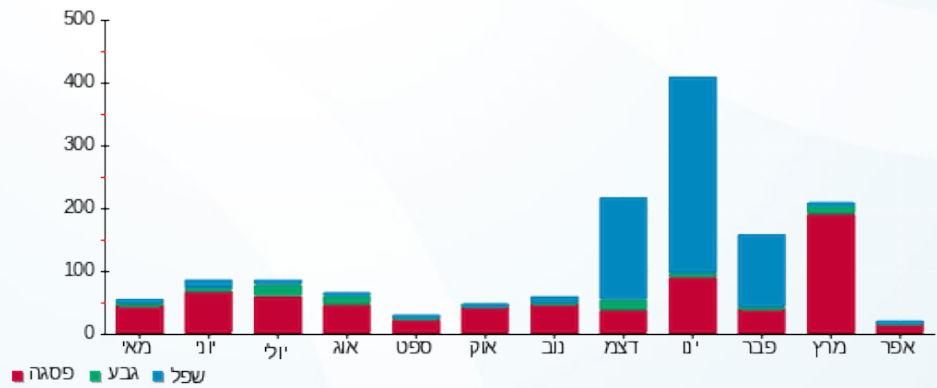

08/05/22 תאריך הפקה:
 30/04/22 תאריך קריאה נוכחית:
 01/04/22 תאריך קריאה קודמת:

שם דייר: 2010503 אוקראינה ישראל
 שם אתר: מגדלי בסר 2

לקוח/ה נכבד/ה, אנו מתכבדים להגיש את חישוב צריכת החשמל לתקופה 01/04/22 - 30/04/22:

2010503 אוקראינה ישראל - 7 - 00024618 (0x0)

סוג תעריף	סוג צריכה	קריאה קודמת	קריאה נוכחית	סה"כ צריכה בקוט"ש	מחיר לקוט"ש בא"ג	סה"כ לתשלום
פרטי חשבון עבור תאריכים:						
777	פסגה	01/04/22	30/04/22	6.86	46.64	3.20 ₪
778	גבע	2,084.95	2,085.16	0.21	38.61	0.08 ₪
779	שפל	1,955.78	1,956.18	0.40	31.90	0.13 ₪

סה"כ לדייר:

פסגה	גבע	שפל	סה"כ	שיא ביקוש
6.86	0.21	0.40	7.47	1.07
₪ 3.20	₪ 0.08	₪ 0.13	₪ 3.41	

סה"כ צריכה
 סה"כ לתשלום

₪ 0.00	תשלום קבוע	
₪ 0.00	תשלום עבור גודל חיבור בKVA (0x0)	
₪ 3.41	סה"כ לתשלום	לא כולל מע"מ

התפלגות חיוב בש"ח לפי תע"ז

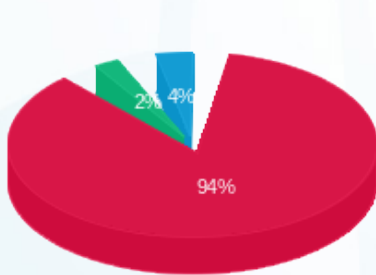

פסגה (₪ 3.20)
 גבע (₪ 0.08)
 שפל (₪ 0.13)

הסטוריית צריכה בקוט"ש

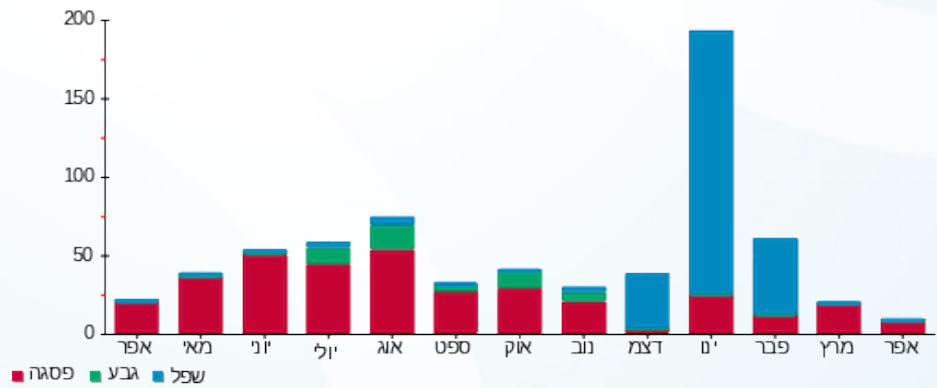

שם דייר: 2010504 קומה 30 מנהלת ליגות הכדורגל המקצועניות בישראל בע"מ תאריך הפקה: 08/05/22
 שם אתר: מגדלי בסר 2 תאריך קריאה נוכחי: 30/04/22
 תאריך קריאה קודמת: 01/04/22

לקוח/ה נכבד/ה, אנו מתכבדים להגיש את חישוב צריכת החשמל לתקופה 30/04/22 - 01/04/22:

2010504 קומה 30 מנהלת ליגות הכדורגל המקצועניות בישראל בע"מ - 8 - 00024417 (0x0)

סוג תעריף	סוג צריכה	קריאה קודמת	קריאה נוכחית	סה"כ צריכה בקוט"ש	מחיר לקוט"ש בא"ג	סה"כ לתשלום
פרטי חשבון עבור תאריכים:						
777	פסגה	01/04/22	30/04/22	161.24	46.64	75.20 ₪
778	גבע	1,029.67	1,071.99	42.32	38.61	16.34 ₪
779	שפל	327.80	395.41	67.61	31.90	21.57 ₪

סה"כ לדייר:

פסגה	גבע	שפל	סה"כ	שיא ביקוש
161.24	42.32	67.61	271.17	2.75
₪ 75.20	₪ 16.34	₪ 21.57	₪ 113.11	

סה"כ צריכה
 סה"כ לתשלום

₪ 0.00	תשלום קבוע	
₪ 0.00	תשלום עבור גודל חיבור בKVA (0x0)	
₪ 113.11	סה"כ לתשלום	לא כולל מע"מ

התפלגות חיוב בש"ח לפי תעו"ז

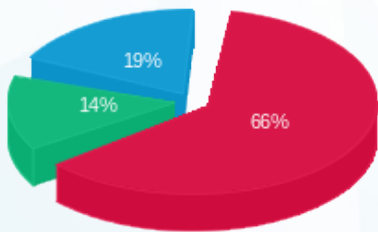

פסגה (₪ 75.20)
 גבע (₪ 16.34)
 שפל (₪ 21.57)

הסטוריית צריכה בקוט"ש

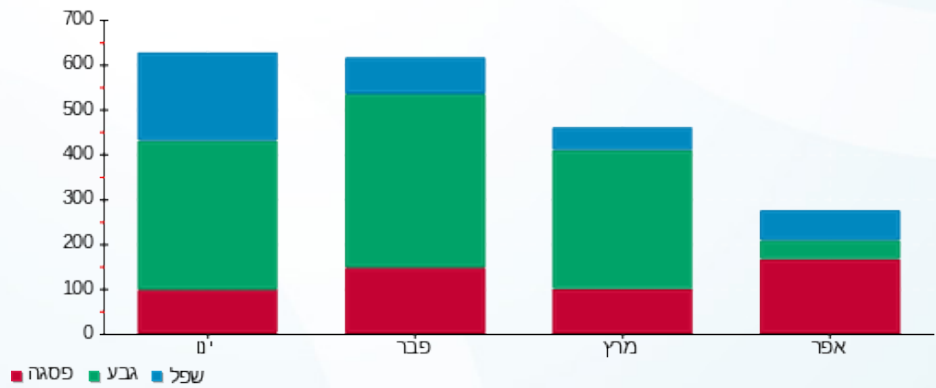

08/05/22

תאריך הפקה:

שם דייר: 2010506 פי.אייץ.איי נטוורקס - חדר סולארי קומת גלריה

30/04/22

תאריך קריאה נוכחית:

שם אתר: מגדלי בסר 2

01/04/22

תאריך קריאה קודמת:

לקוח/ה נכבד/ה, אנו מתכבדים להגיש את חישוב צריכת החשמל לתקופה 01/04/22 - 30/04/22:

2010506 פי.אייץ.איי נטוורקס - חדר סולארי קומת גלריה - 1 - 00025186 (0x0)

סוג תעריף	סוג צריכה	קריאה קודמת	קריאה נוכחית	סה"כ צריכה בקוט"ש	מחיר לקוט"ש בא"ג	סה"כ לתשלום
		01/04/22	30/04/22			
777	פסגה	267,324.44	269,253.65	1,929.20	46.64	899.78 ₪
778	גבע	173,772.90	174,563.06	790.15	38.61	305.08 ₪
779	שפל	426,127.82	428,197.99	2,070.17	31.90	660.38 ₪

סה"כ לדייר:

פסגה	גבע	שפל	סה"כ	שיא ביקוש
1,929.20	790.15	2,070.17	4,789.52	7.53
899.78 ₪	305.08 ₪	660.38 ₪	1,865.24 ₪	

סה"כ צריכה

סה"כ לתשלום

0.00 ₪	תשלום קבוע	
0.00 ₪	תשלום עבור גודל חיבור בKVA (0x0)	
1,865.24 ₪	סה"כ לתשלום	לא כולל מע"מ

התפלגות חיוב בש"ח לפי תע"ז

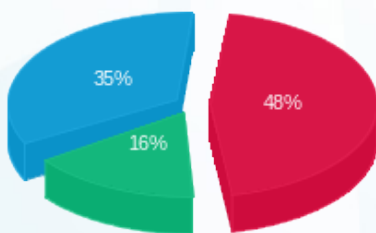

- פסגה (899.78 ₪) 48%
- גבע (305.08 ₪) 16%
- שפל (660.38 ₪) 35%

הסטוריית צריכה בקוט"ש

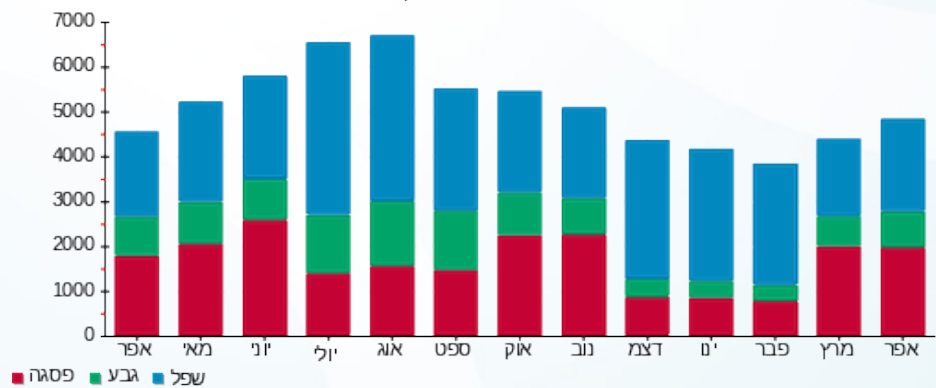

- פסגה
- גבע
- שפל



08/05/22 תאריך הפקדה:
 30/04/22 תאריך קריאה נוכחית:
 01/04/22 תאריך קריאה קודמת:

שם דייר: 2010507 קומה 17 - פ.א.י גלובל לנד
 שם אתר: מגדלי בסר 2

לקוח/ה נכבד/ה, אנו מתכבדים להגיש את חישוב צריכת החשמל לתקופה 01/04/22 - 30/04/22:

2010507 קומה 17 - פ.א.י גלובל לנד - 4 - 00025119 (0x0)

סוג תעריף	סוג צריכה	קריאה קודמת	קריאה נוכחית	סה"כ צריכה בקוט"ש	מחיר לקוט"ש בא"ג	סה"כ לתשלום
פרטי חשבון עבור תאריכים:						
777	פסגה	01/04/22	30/04/22	168.11	46.64	78.41 ₪
778	גבע	2,661.14	2,664.67	3.54	38.61	1.37 ₪
779	שפל	4,310.28	4,310.29	0.010	31.90	0.00 ₪

סה"כ לדייר:

פסגה	גבע	שפל	סה"כ	שיא ביקוש
168.11	3.54	0.010	171.65	2.80
78.41 ₪	1.37 ₪	0.00 ₪	79.77 ₪	

סה"כ צריכה
 סה"כ לתשלום

0.00 ₪	תשלום קבוע	
0.00 ₪	תשלום עבור גודל חיבור בKVA (0x0)	
79.77 ₪	סה"כ לתשלום	לא כולל מע"מ

התפלגות חיוב בש"ח לפי תע"ז

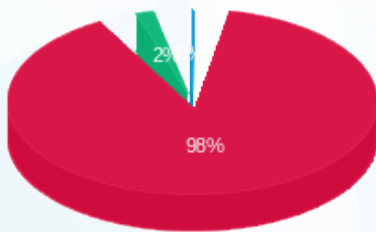

■ פסגה (78.41 ₪)
 ■ גבע (1.37 ₪)
 ■ שפל (0.003 ₪)

הסטוריית צריכה בקוט"ש

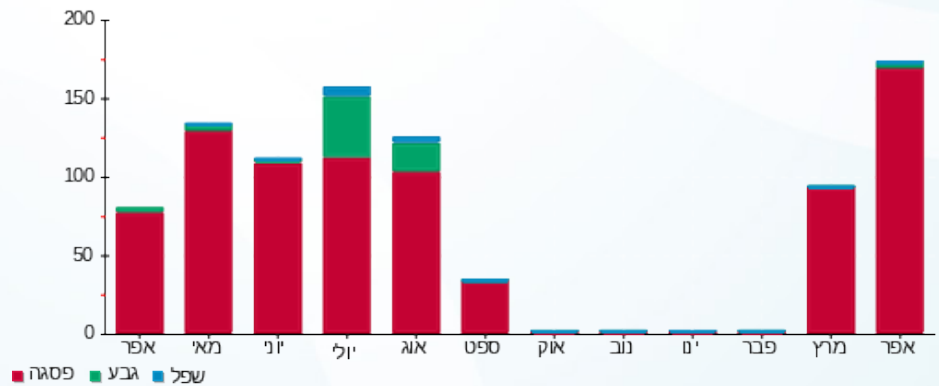

08/05/22 תאריך הפקה:
 30/04/22 תאריך קריאה נוכחית:
 01/04/22 תאריך קריאה קודמת:

שם דייר: 2010508 קומה 26 - מלון דבורה
 שם אתר: מגדלי בסר 2

לקוח/ה נכבד/ה, אנו מתכבדים להגיש את חישוב צריכת החשמל לתקופה 01/04/22 - 30/04/22:

2010508 קומה 26 - מלון דבורה - 8 - 00024618(0x0)

סוג תעריף	סוג צריכה	קריאה קודמת	קריאה נוכחית	סה"כ צריכה בקוט"ש	מחיר לקוט"ש בא"ג	סה"כ לתשלום
פרטי חשבון עבור תאריכים:						
777	פסגה	01/04/22	30/04/22	42.00	46.64	19.59 ₪
778	גבע	1,749.99	1,754.71	4.72	38.61	1.82 ₪
779	שפל	3,961.20	3,977.59	16.39	31.90	5.23 ₪

סה"כ לדייר:

פסגה	גבע	שפל	סה"כ	שיא ביקוש
42.00	4.72	16.39	63.12	0.80
19.59 ₪	1.82 ₪	5.23 ₪	26.64 ₪	

סה"כ צריכה
 סה"כ לתשלום

0.00 ₪	תשלום קבוע	
0.00 ₪	תשלום עבור גודל חיבור בKVA (0x0)	
26.64 ₪	סה"כ לתשלום	לא כולל מע"מ

התפלגות חיוב בש"ח לפי תעו"ז

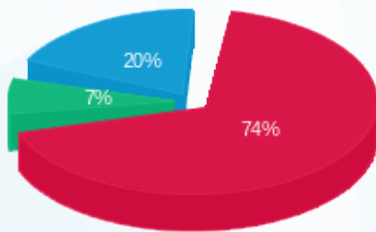

■ פסגה (19.59 ₪)
 ■ גבע (1.82 ₪)
 ■ שפל (5.23 ₪)

הסטוריית צריכה בקוט"ש

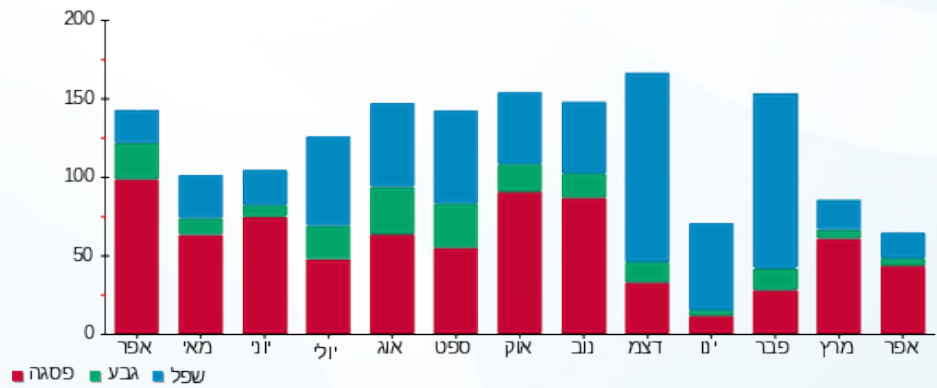

08/05/22

תאריך הפקה:

שם דייר: 2010510 קומה 22 - עושים עסקים בע"מ
שם אתר: מגדלי בסר 2

30/04/22

תאריך קריאה נוכחית:

01/04/22

תאריך קריאה קודמת:

לקוח/ה נכבד/ה, אנו מתכבדים להגיש את חישוב צריכת החשמל לתקופה **01/04/22 - 30/04/22**:

2010510 קומה 22 - עושים עסקים בע"מ - 4 - 00024962 (0x0)

סוג תעריף	סוג צריכה	קריאה קודמת	קריאה נוכחית	סה"כ צריכה בקוט"ש	מחיר לקוט"ש בא"ג	סה"כ לתשלום
פרטי חשבון עבור תאריכים:						
777	פסגה	01/04/22	30/04/22	54.02	46.64	25.20 ₪
778	גבע	6,453.53	6,462.97	9.44	38.61	3.64 ₪
779	שפל	15,710.95	15,739.93	28.98	31.90	9.24 ₪

סה"כ לדייר:

פסגה	גבע	שפל	סה"כ	שיא ביקוש
54.02	9.44	28.98	92.44	0.99
25.20 ₪	3.64 ₪	9.24 ₪	38.09 ₪	

סה"כ צריכה

סה"כ לתשלום

0.00 ₪	תשלום קבוע	
0.00 ₪	תשלום עבור גודל חיבור בKVA (0x0)	
38.09 ₪	סה"כ לתשלום	לא כולל מע"מ

התפלגות חיוב בש"ח לפי תעו"ז

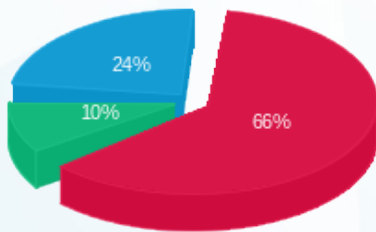

■ פסגה (25.20 ₪)
■ גבע (3.64 ₪)
■ שפל (9.24 ₪)

הסטוריית צריכה בקוט"ש

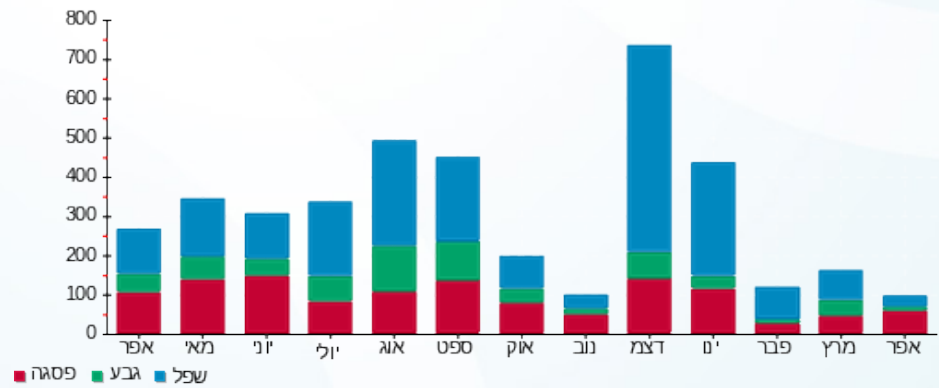



08/05/22

תאריך הפקה:

שם דייר: 2010510 קומה 22 - עושים עסקים בע"מ

30/04/22

תאריך קריאה נוכחית:

שם אתר: מגדלי בסר 2

01/04/22

תאריך קריאה קודמת:

לקוח/ה נכבד/ה, אנו מתכבדים להגיש את חישוב צריכת החשמל לתקופה 01/04/22 - 30/04/22:

2010510 קומה 22 - עושים עסקים בע"מ - 3 - 00024962(0x0)

סוג תעריף	סוג צריכה	קריאה קודמת	קריאה נוכחית	סה"כ צריכה בקוט"ש	מחיר לקוט"ש בא"ג	סה"כ לתשלום
פרטי חשבון עבור תאריכים:						
777	פסגה	01/04/22	30/04/22	0.003	46.64	11,090.34
778	גבע	3,607.74	3,607.74	-0.004	38.61	11,090.34
779	שפל	4,933.21	4,933.21	0.001	31.90	3,607.74

סה"כ לדייר:

פסגה	גבע	שפל	סה"כ	שיא ביקוש
0.003	-0.004	0.001	9.0949470177293E-13	0.01
0.00	0.00	0.00	0.00	0.00

סה"כ צריכה

סה"כ לתשלום

0.00	תשלום קבוע	0.00
0.00	תשלום עבור גודל חיבור בKVA (0x0)	0.00
0.00	סה"כ לתשלום	לא כולל מע"מ

התפלגות חיוב בש"ח לפי תעו"ז

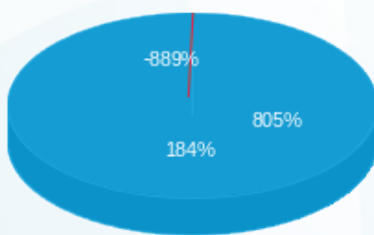

פסגה (0.001) (0.001)
 גבע (-0.002) (-0.002)
 שפל (0.0003) (0.0003)

הסטוריית צריכה בקוט"ש

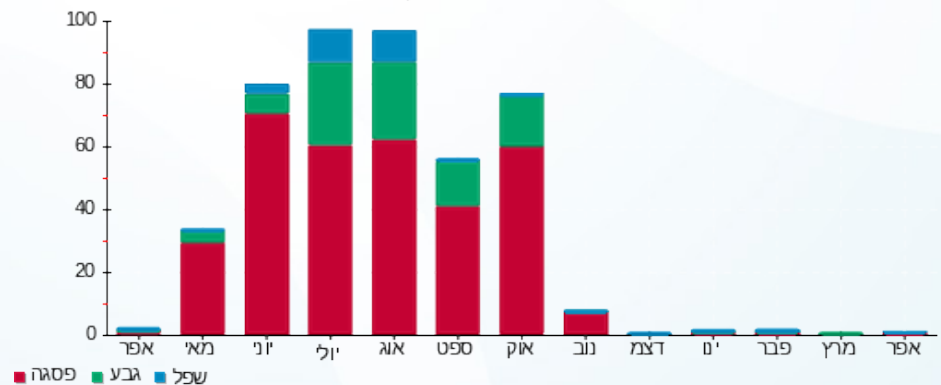

08/05/22

תאריך הפקה:

שם דייר: 2010514 קומה 20 - קלמר פלוס עוד
שם אתר: מגדלי בסר 2

30/04/22

תאריך קריאה נוכחית:

01/04/22

תאריך קריאה קודמת:

לקוח/ה נכבד/ה, אנו מתכבדים להגיש את חישוב צריכת החשמל לתקופה 01/04/22 - 30/04/22:

2010514 קומה 20 - קלמר פלוס עוד - 4 - 00024434 (0x0)

סוג תעריף	סוג צריכה	קריאה קודמת	קריאה נוכחית	סה"כ צריכה בקוט"ש	מחיר לקוט"ש בא"ג	סה"כ לתשלום
פרטי חשבון עבור תאריכים:						
777	פסגה	01/04/22	30/04/22	91.04	46.64	42.46 ₪
778	גבע	56,260.90	56,262.60	1.70	38.61	0.66 ₪
779	שפל	42,347.57	42,348.17	0.60	31.90	0.19 ₪

סה"כ לדייר:

פסגה	גבע	שפל	סה"כ	שיא ביקוש
91.04	1.70	0.60	93.34	3.65
42.46 ₪	0.66 ₪	0.19 ₪	43.31 ₪	

סה"כ צריכה

סה"כ לתשלום

0.00 ₪	תשלום קבוע	
0.00 ₪	תשלום עבור גודל חיבור בKVA (0x0)	
43.31 ₪	סה"כ לתשלום	לא כולל מע"מ

התפלגות חיוב בש"ח לפי תעו"ז

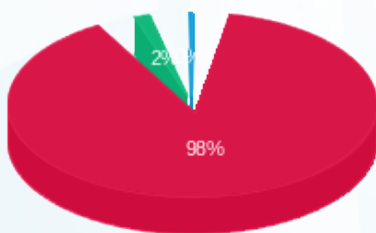

- פסגה (42.46 ₪)
- גבע (0.66 ₪)
- שפל (0.19 ₪)

הסטוריית צריכה בקוט"ש

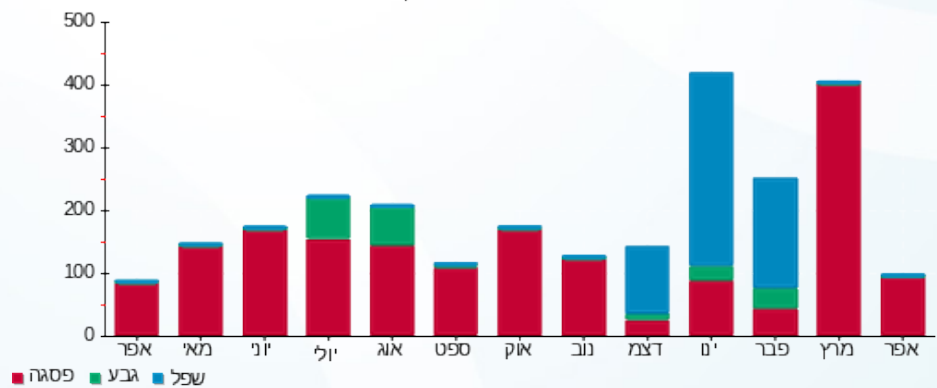

08/05/22

תאריך הפקה:

שם דייר: 2010515 קומה 28 - פינקום ישראל (ליון טטיאנה)
שם אתר: מגדלי בסר 2

30/04/22

תאריך קריאה נוכחית:

01/04/22

תאריך קריאה קודמת:

לקוח/ה נכבד/ה, אנו מתכבדים להגיש את חישוב צריכת החשמל לתקופה **01/04/22 - 30/04/22**:

2010515 קומה 28 - פינקום ישראל (ליון טטיאנה) - 6 - 00024417(0x0)

סוג תעריף	סוג צריכה	קריאה קודמת	קריאה נוכחית	סה"כ צריכה בקוט"ש	מחיר לקוט"ש בא"ג	סה"כ לתשלום
פרטי חשבון עבור תאריכים:						
777	פסגה	01/04/22	30/04/22	49.97	46.64	23.31 ₪
778	גבע	7,918.72	7,924.02	5.30	38.61	2.05 ₪
779	שפל	1,694.06	1,699.07	5.01	31.90	1.60 ₪

סה"כ לדייר:

פסגה	גבע	שפל	סה"כ	שיא ביקוש
49.97	5.30	5.01	60.29	2.69
23.31 ₪	2.05 ₪	1.60 ₪	26.95 ₪	

סה"כ צריכה

סה"כ לתשלום

0.00 ₪	תשלום קבוע	
0.00 ₪	תשלום עבור גודל חיבור בKVA (0x0)	
26.95 ₪	סה"כ לתשלום	לא כולל מע"מ

התפלגות חיוב בש"ח לפי תע"ז

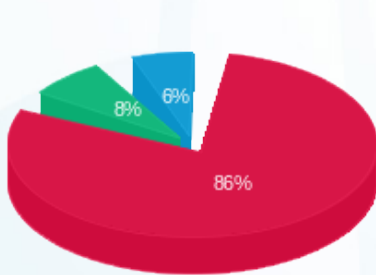

- פסגה (23.31 ₪)
- גבע (2.05 ₪)
- שפל (1.60 ₪)

הסטוריית צריכה בקוט"ש

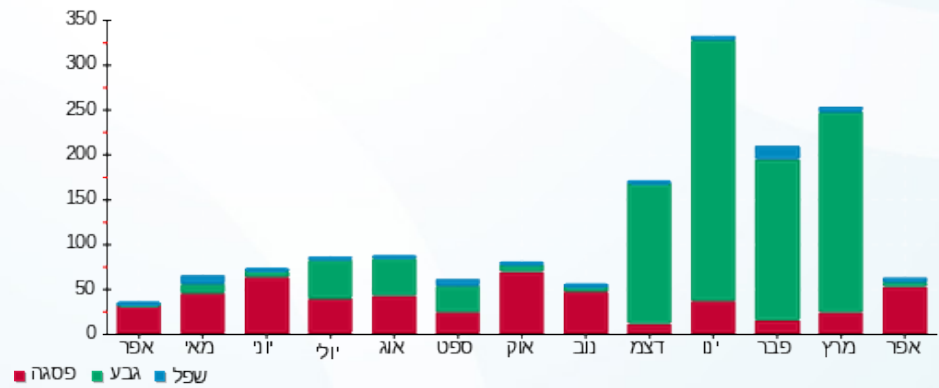

- פסגה
- גבע
- שפל

08/05/22

תאריך הפקדה:

שם דייר: 2010517 קומה 31 - שץ יזמות עסקית
שם אתר: מגדלי בסר 2

30/04/22

תאריך קריאה נוכחית:

01/04/22

תאריך קריאה קודמת:

לקוח/ה נכבד/ה, אנו מתכבדים להגיש את חישוב צריכת החשמל לתקופה **01/04/22 - 30/04/22**:

2010517 קומה 31 - שץ יזמות עסקית - 7 - (0x0)00025303

סוג תעריף	סוג צריכה	קריאה קודמת	קריאה נוכחית	סה"כ צריכה בקוט"ש	מחיר לקוט"ש בא"ג	סה"כ לתשלום
פרטי חשבון עבור תאריכים:						
777	פסגה	01/04/22	30/04/22	28.44	46.64	13.27 ₪
778	גבע	1,235.32	1,236.17	0.86	38.61	0.33 ₪
779	שפל	5,804.47	5,806.86	2.39	31.90	0.76 ₪

סה"כ לדייר:

פסגה	גבע	שפל	סה"כ	שיא ביקוש
28.44	0.86	2.39	31.69	0.82
13.27 ₪	0.33 ₪	0.76 ₪	14.36 ₪	

סה"כ צריכה
סה"כ לתשלום

0.00 ₪	תשלום קבוע	
0.00 ₪	תשלום עבור גודל חיבור בKVA (0x0)	
14.36 ₪	סה"כ לתשלום	לא כולל מע"מ

התפלגות חיוב בש"ח לפי תעו"ז

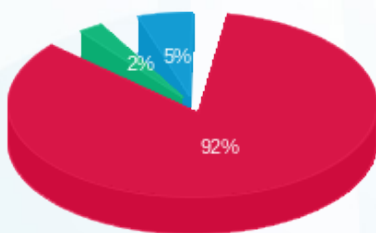

פסגה (13.27 ₪)
גבע (0.33 ₪)
שפל (0.76 ₪)

הסטוריית צריכה בקוט"ש

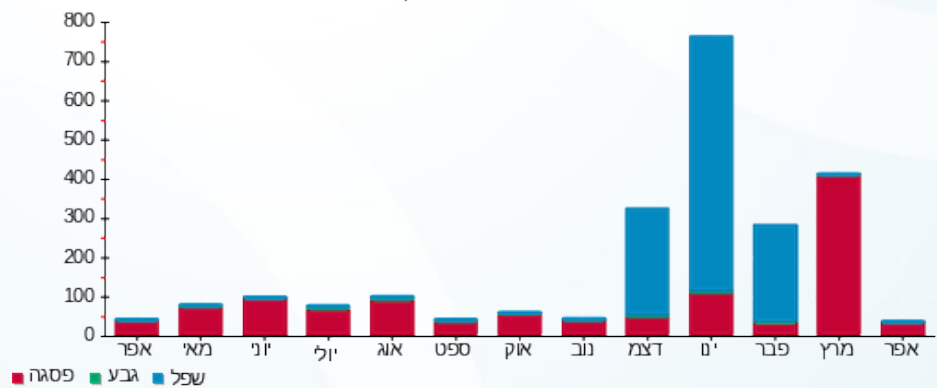



08/05/22

תאריך הפקה:

שם דייר: 2010518 קומה 13 חלום בים בע"מ

30/04/22

תאריך קריאה נוכחית:

שם אתר: מגדלי בסר 2

01/04/22

תאריך קריאה קודמת:

לקוח/ה נכבד/ה, אנו מתכבדים להגיש את חישוב צריכת החשמל לתקופה 01/04/22 - 30/04/22:

2010518 קומה 13 חלום בים בע"מ - 4 - 00025311(0x0)

סוג תעריף	סוג צריכה	קריאה קודמת	קריאה נוכחית	סה"כ צריכה בקוט"ש	מחיר לקוט"ש בא"ג	סה"כ לתשלום
פרטי חשבון עבור תאריכים:						
777	פסגה	01/04/22	30/04/22	18.92	46.64	8.82 ₪
778	גבע	6,119.35	6,120.48	1.13	38.61	0.44 ₪
779	שפל	13,098.36	13,099.39	1.03	31.90	0.33 ₪

סה"כ לדייר:

פסגה	גבע	שפל	סה"כ	שיא ביקוש
18.92	1.13	1.03	21.09	3.04
8.82 ₪	0.44 ₪	0.33 ₪	9.59 ₪	

סה"כ צריכה

סה"כ לתשלום

0.00 ₪	תשלום קבוע	
0.00 ₪	תשלום עבור גודל חיבור בKVA (0x0)	
9.59 ₪	סה"כ לתשלום	לא כולל מע"מ

התפלגות חיוב בש"ח לפי תע"ז

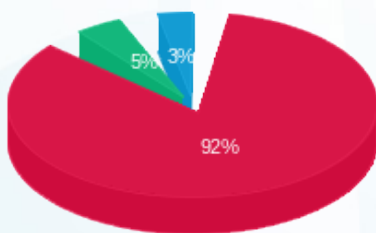

פסגה (8.82 ₪)
גבע (0.44 ₪)
שפל (0.33 ₪)

הסטוריית צריכה בקוט"ש

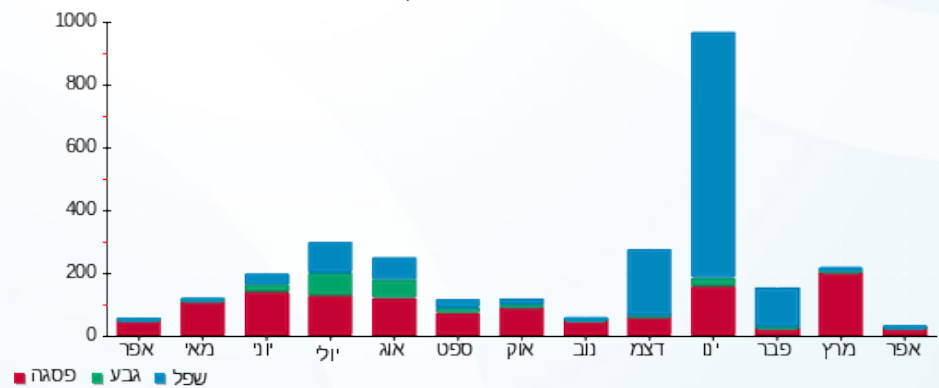

08/05/22 תאריך הפקה:
 30/04/22 תאריך קריאה נוכחית:
 01/04/22 תאריך קריאה קודמת:

שם דייר: 2010518 קומה 13 חלום בים בעמ
 שם אתר: מגדלי בסר 2

לקוח/ה נכבד/ה, אנו מתכבדים להגיש את חישוב צריכת החשמל לתקופה **01/04/22 - 30/04/22**:

2010518 קומה 13 חלום בים בעמ - 3 - (0x0)00025311

סוג תעריף	סוג צריכה	קריאה קודמת	קריאה נוכחית	סה"כ צריכה בקוט"ש	מחיר לקוט"ש בא"ג	סה"כ לתשלום
פרטי חשבון עבור תאריכים:						
777	פסגה	01/04/22	30/04/22	61.89	46.64	28.87 ₪
778	גבע	11,891.76	11,893.73	1.98	38.61	0.76 ₪
779	שפל	26,545.08	26,545.53	0.45	31.90	0.14 ₪

סה"כ לדייר:

פסגה	גבע	שפל	סה"כ	שיא ביקוש
61.89	1.98	0.45	64.31	0.81
28.87 ₪	0.76 ₪	0.14 ₪	29.77 ₪	

סה"כ צריכה
 סה"כ לתשלום

0.00 ₪	תשלום קבוע	
0.00 ₪	תשלום עבור גודל חיבור בKVA (0x0)	
29.77 ₪	סה"כ לתשלום	לא כולל מע"מ

התפלגות חיוב בש"ח לפי תע"ז

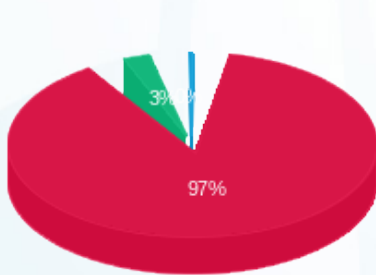

פסגה (28.87 ₪)
 גבע (0.76 ₪)
 שפל (0.14 ₪)

הסטוריית צריכה בקוט"ש

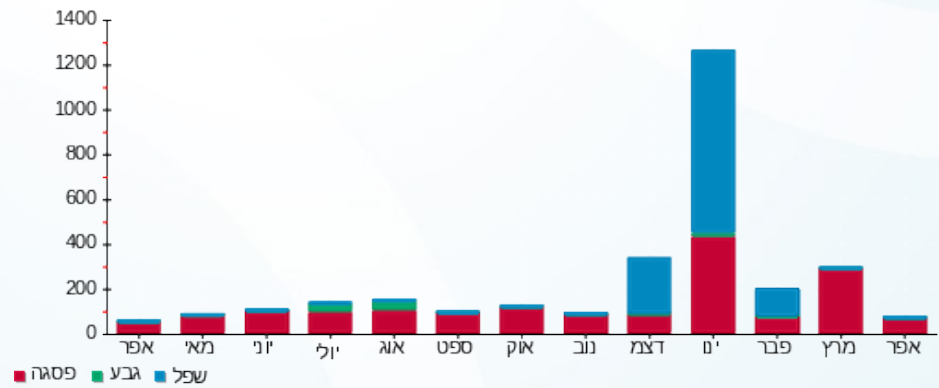



08/05/22

תאריך הפקה:

שם דייר: 2010520 קומה 25 - אייל בליזובסקי עורכי דין

30/04/22

תאריך קריאה נוכחי:

שם אתר: מגדלי בסר 2

01/04/22

תאריך קריאה קודמת:

לקוח/ה נכבד/ה, אנו מתכבדים להגיש את חישוב צריכת החשמל לתקופה **01/04/22 - 30/04/22**:

2010520 קומה 25 - אייל בליזובסקי עורכי דין - 7 - 81037877(0x0)

סוג תעריף	סוג צריכה	קריאה קודמת	קריאה נוכחית	סה"כ צריכה בקוט"ש	מחיר לקוט"ש בא"ג	סה"כ לתשלום
פרטי חשבון עבור תאריכים:						
777	פסגה	01/04/22	30/04/22	108.10	46.64	50.42 ₪
778	גבע	3,249.80	3,254.10	4.30	38.61	1.66 ₪
779	שפל	10,918.00	10,921.30	3.30	31.90	1.05 ₪

סה"כ לדייר:

פסגה	גבע	שפל	סה"כ	שיא ביקוש
108.10	4.30	3.30	115.70	1.20
50.42 ₪	1.66 ₪	1.05 ₪	53.13 ₪	

סה"כ צריכה

סה"כ לתשלום

0.00 ₪	תשלום קבוע	
0.00 ₪	תשלום עבור גודל חיבור בKVA (0x0)	
53.13 ₪	סה"כ לתשלום	לא כולל מע"מ

התפלגות חיוב בש"ח לפי תע"ז

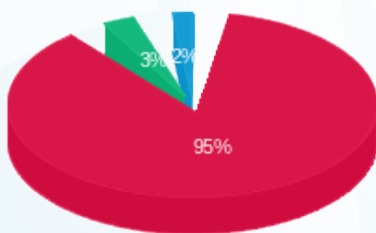

■ פסגה (50.42 ₪)
■ גבע (1.66 ₪)
■ שפל (1.05 ₪)

הסטוריית צריכה בקוט"ש

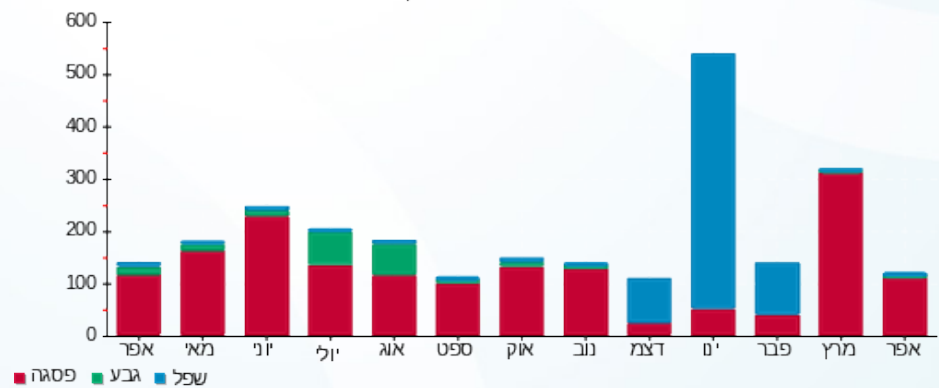

08/05/22

תאריך הפקה:

שם דייר: 2010522 קומה 15 ספוט תקשורת ואסטרטגיה בע"מ
שם אתר: מגדלי בסר 2

30/04/22

תאריך קריאה נוכחית:

01/04/22

תאריך קריאה קודמת:

לקוח/ה נכבד/ה, אנו מתכבדים להגיש את חישוב צריכת החשמל לתקופה **01/04/22 - 30/04/22**:

2010522 קומה 15 ספוט תקשורת ואסטרטגיה בע"מ - 3 - 00025316 (0x0)

סוג תעריף	סוג צריכה	קריאה קודמת	קריאה נוכחית	סה"כ צריכה בקוט"ש	מחיר לקוט"ש בא"ג	סה"כ לתשלום
פרטי חשבון עבור תאריכים:						
777	פסגה	01/04/22	30/04/22	50.66	46.64	23.63 ₪
778	גבע	4,454.60	4,461.00	6.40	38.61	2.47 ₪
779	שפל	9,536.88	9,553.53	16.65	31.90	5.31 ₪

סה"כ לדייר:

פסגה	גבע	שפל	סה"כ	שיא ביקוש
50.66	6.40	16.65	73.71	1.90
23.63 ₪	2.47 ₪	5.31 ₪	31.41 ₪	

סה"כ צריכה
סה"כ לתשלום

0.00 ₪	תשלום קבוע	
0.00 ₪	תשלום עבור גודל חיבור בKVA (0x0)	
31.41 ₪	סה"כ לתשלום	לא כולל מע"מ

התפלגות חיוב בש"ח לפי תע"ז

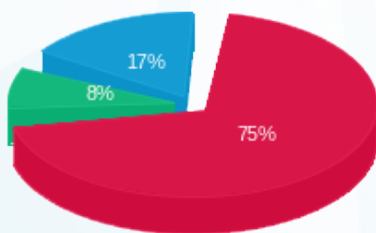

פסגה (23.63 ₪)
גבע (2.47 ₪)
שפל (5.31 ₪)

הסטוריית צריכה בקוט"ש

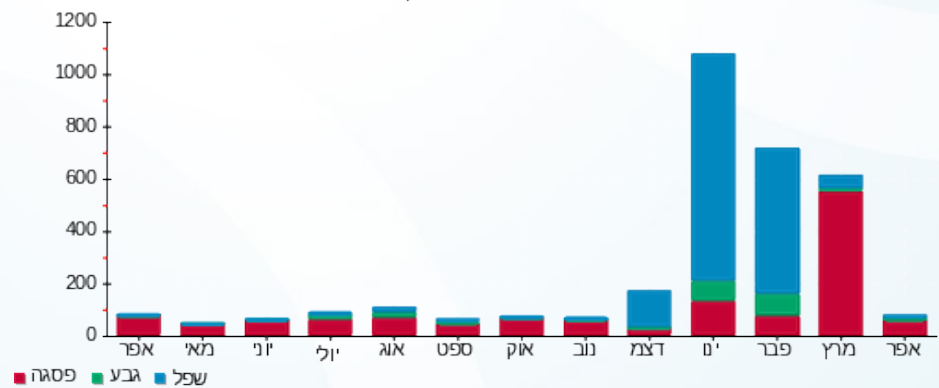

08/05/22

תאריך הפקדה:

שם דייר: 2010525 קומה 15 - צור יעוץ אסטרטגי בעמ
שם אתר: מגדלי בסר 2

30/04/22

תאריך קריאה נוכחית:

01/04/22

תאריך קריאה קודמת:

לקוח/ה נכבד/ה, אנו מתכבדים להגיש את חישוב צריכת החשמל לתקופה 01/04/22 - 30/04/22:

2010525 קומה 15 - צור יעוץ אסטרטגי בעמ - 1 - 00025316(0x0)

סוג תעריף	סוג צריכה	קריאה קודמת	קריאה נוכחית	סה"כ צריכה בקוט"ש	מחיר לקוט"ש בא"ג	סה"כ לתשלום
פרטי חשבון עבור תאריכים:						
777	פסגה	01/04/22	30/04/22	40.93	46.64	19.09 ₪
778	גבע	1,817.44	1,817.92	0.48	38.61	0.19 ₪
779	שפל	3,297.46	3,298.26	0.80	31.90	0.25 ₪

סה"כ לדייר:

פסגה	גבע	שפל	סה"כ	שיא ביקוש
40.93	0.48	0.80	42.21	2.60
19.09 ₪	0.19 ₪	0.25 ₪	19.53 ₪	

סה"כ צריכה

סה"כ לתשלום

0.00 ₪	תשלום קבוע	
0.00 ₪	תשלום עבור גודל חיבור בKVA (0x0)	
19.53 ₪	סה"כ לתשלום	לא כולל מע"מ

התפלגות חיוב בש"ח לפי תע"ז

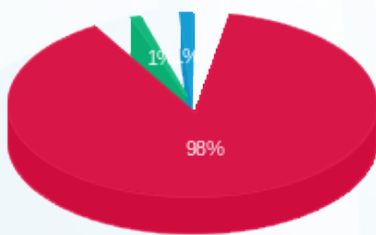

- פסגה (19.09 ₪)
- גבע (0.19 ₪)
- שפל (0.25 ₪)

הסטוריית צריכה בקוט"ש

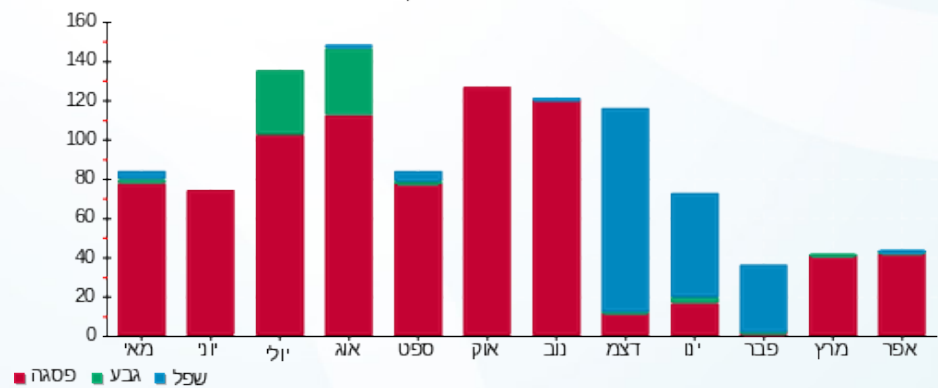



08/05/22

תאריך הפקדה:

שם דייר: 2010525 קומה 15 צור יעוץ אסטרטגי בעמ
שם אתר: מגדלי בסר 2

30/04/22

תאריך קריאה נוכחית:

01/04/22

תאריך קריאה קודמת:

לקוח/ה נכבד/ה, אנו מתכבדים להגיש את חישוב צריכת החשמל לתקופה 30/04/22 - 01/04/22:

2010525 קומה 15 צור יעוץ אסטרטגי בעמ - 4 - 00025316(0x0)

סוג תעריף	סוג צריכה	קריאה קודמת	קריאה נוכחית	סה"כ צריכה בקוט"ש	מחיר לקוט"ש בא"ג	סה"כ לתשלום
		01/04/22	30/04/22			
777	פסגה	90,015.19	90,254.06	238.87	46.64	111.41 ₪
778	גבע	38,307.22	38,334.96	27.74	38.61	10.71 ₪
779	שפל	58,313.49	58,368.33	54.84	31.90	17.49 ₪

סה"כ לדייר:

פסגה	גבע	שפל	סה"כ	שיא ביקוש
238.87	27.74	54.84	321.45	8.46
111.41 ₪	10.71 ₪	17.49 ₪	139.61 ₪	

סה"כ צריכה

סה"כ לתשלום

0.00 ₪	תשלום קבוע	
0.00 ₪	תשלום עבור גודל חיבור בKVA (0x0)	
139.61 ₪	סה"כ לתשלום	לא כולל מע"מ

התפלגות חיוב בש"ח לפי תעו"ז

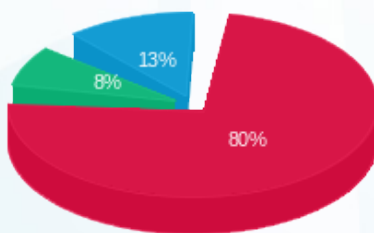

- פסגה (111.41 ₪)
- גבע (10.71 ₪)
- שפל (17.49 ₪)

הסטוריית צריכה בקוט"ש

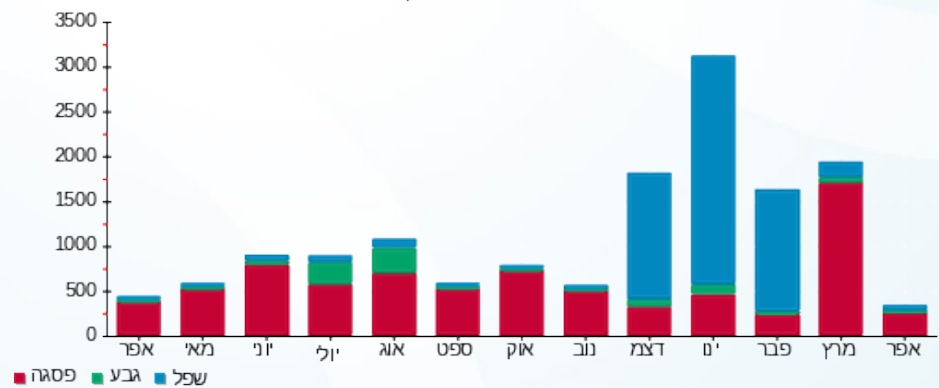



08/05/22

תאריך הפקדה:

שם דייר: 2010532 קומה 30- השגים תכנה

30/04/22

תאריך קריאה נוכחית:

שם אתר: מגדלי בסר 2

01/04/22

תאריך קריאה קודמת:

לקוח/ה נכבד/ה, אנו מתכבדים להגיש את חישוב צריכת החשמל לתקופה 30/04/22 - 01/04/22:

2010532 קומה 30- השגים תכנה - 1 - 00025303(0x0)

סוג תעריף	סוג צריכה	קריאה קודמת	קריאה נוכחית	סה"כ צריכה בקוט"ש	מחיר לקוט"ש בא"ג	סה"כ לתשלום
פרטי חשבון עבור תאריכים:						
777	פסגה	01/04/22	30/04/22	227.99	46.64	106.34 ₪
778	גבע	18,993.74	19,053.19	59.45	38.61	22.96 ₪
779	שפל	28,341.93	28,490.70	148.77	31.90	47.46 ₪

סה"כ לדייר:

פסגה	גבע	שפל	סה"כ	שיא ביקוש
227.99	59.45	148.77	436.22	3.90
106.34 ₪	22.96 ₪	47.46 ₪	176.75 ₪	

סה"כ צריכה

סה"כ לתשלום

0.00 ₪	תשלום קבוע	
0.00 ₪	תשלום עבור גודל חיבור בKVA (0x0)	
176.75 ₪	סה"כ לתשלום	לא כולל מע"מ

התפלגות חיוב בש"ח לפי תע"ז

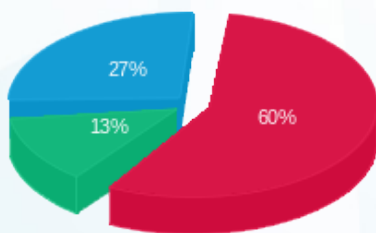

- פסגה (106.34 ₪)
- גבע (22.96 ₪)
- שפל (47.46 ₪)

הסטוריית צריכה בקוט"ש

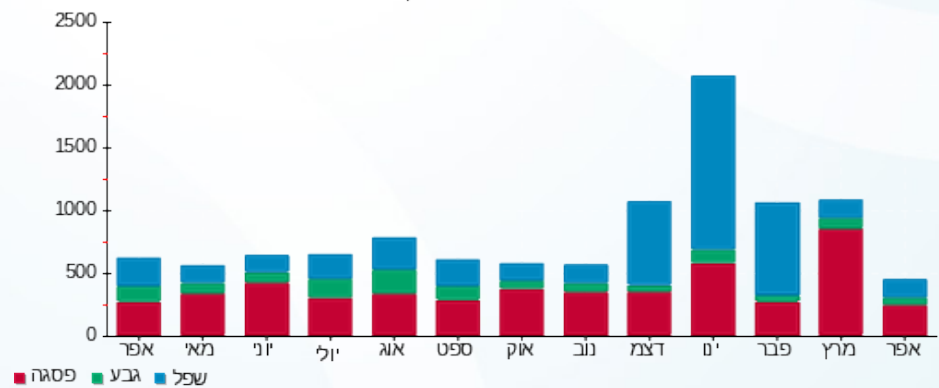

08/05/22

תאריך הפקה:

שם דייר: 2010533 קומה 4 - רמפל סולאר סטוקמארקט בעמ
שם אתר: מגדלי בסר 2

30/04/22

תאריך קריאה נוכחית:

01/04/22

תאריך קריאה קודמת:

לקוח/ה נכבד/ה, אנו מתכבדים להגיש את חישוב צריכת החשמל לתקופה 01/04/22 - 30/04/22:

2010533 קומה 4 - רמפל סולאר סטוקמארקט - 6 (0x0)

סוג תעריף	סוג צריכה	קריאה קודמת	קריאה נוכחית	סה"כ צריכה בקוט"ש	מחיר לקוט"ש בא"ג	סה"כ לתשלום
פרטי חשבון עבור תאריכים:						
777	פסגה	01/04/22	30/04/22	166.29	46.64	77.56 ₪
778	גבע	20,552.61	20,579.56	26.96	38.61	10.41 ₪
779	שפל	42,297.70	42,312.86	15.17	31.90	4.84 ₪

סה"כ לדייר:

פסגה	גבע	שפל	סה"כ	שיא ביקוש
166.29	26.96	15.17	208.41	9.83
₪ 77.56	₪ 10.41	₪ 4.84	₪ 92.80	

סה"כ צריכה
סה"כ לתשלום

₪ 0.00	תשלום קבוע	
₪ 0.00	תשלום עבור גודל חיבור בKVA (0x0)	
₪ 92.80	סה"כ לתשלום	לא כולל מע"מ

התפלגות חיוב בש"ח לפי תע"ז

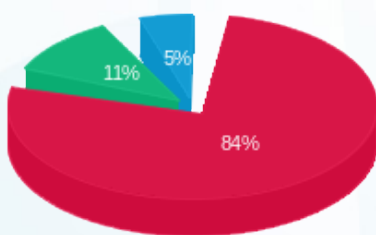

פסגה (₪ 77.56)
גבע (₪ 10.41)
שפל (₪ 4.84)

הסטוריית צריכה בקוט"ש

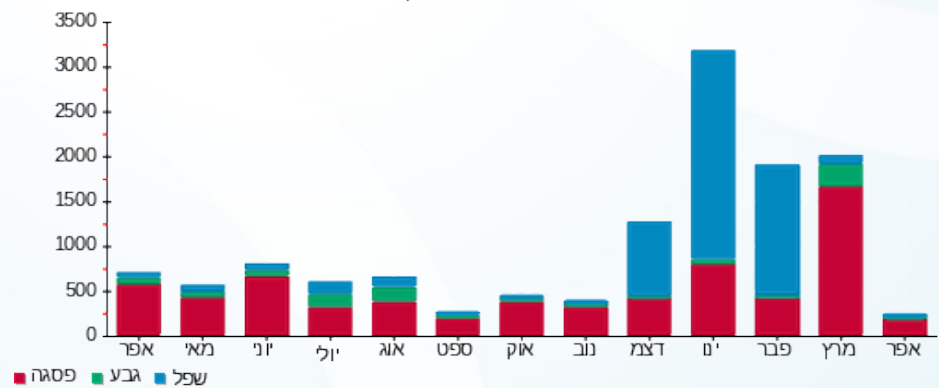

08/05/22 תאריך הפקה:
 30/04/22 תאריך קריאה נוכחית:
 01/04/22 תאריך קריאה קודמת:

שם דייר: 2010536 קומה 5 גונזאנה בעמ
 שם אתר: מגדלי בסר 2

לקוח/ה נכבד/ה, אנו מתכבדים להגיש את חישוב צריכת החשמל לתקופה 01/04/22 - 30/04/22:

2010536 גונזאנה בעמ - 1 - 81034201(0x0)

סוג תעריף	סוג צריכה	קריאה קודמת	קריאה נוכחית	סה"כ צריכה בקוט"ש	מחיר לקוט"ש בא"ג	סה"כ לתשלום
פרטי חשבון עבור תאריכים:						
777	פסגה	01/04/22	30/04/22	1.80	46.64	0.84 ₪
778	גבע	1,443.10	1,443.90	0.80	38.61	0.31 ₪
779	שפל	7,203.30	7,205.70	2.40	31.90	0.77 ₪

סה"כ לדייר:

פסגה	גבע	שפל	סה"כ	שיא ביקוש
1.80	0.80	2.40	5.00	0.30
0.84 ₪	0.31 ₪	0.77 ₪	1.91 ₪	

סה"כ צריכה
 סה"כ לתשלום

0.00 ₪	תשלום קבוע	
0.00 ₪	תשלום עבור גודל חיבור בKVA (0x0)	
1.91 ₪	סה"כ לתשלום	לא כולל מע"מ

התפלגות חיוב בש"ח לפי תעו"ז

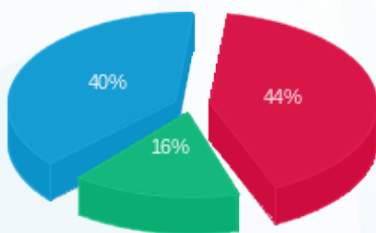

פסגה (0.84 ₪) ■
 גבע (0.31 ₪) ■
 שפל (0.77 ₪) ■

הסטוריית צריכה בקוט"ש

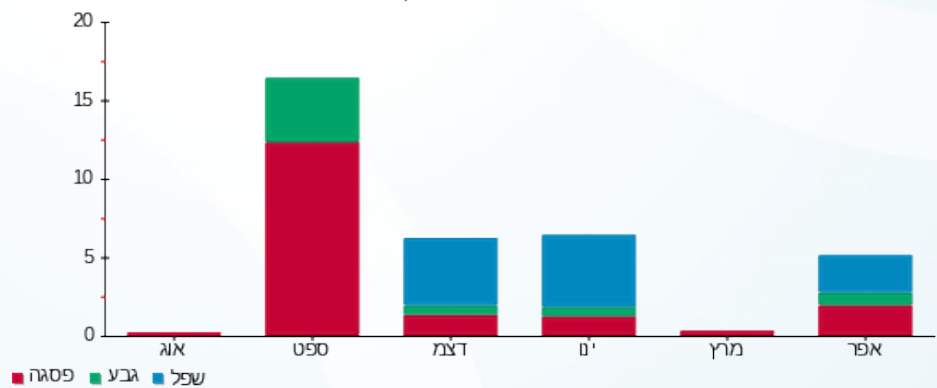

08/05/22

תאריך הפקה:

שם דייר: 2010538 קומה 4 - ח.ר.ש חקירות פרטיות
שם אתר: מגדלי בסר 2

30/04/22

תאריך קריאה נוכחית:

01/04/22

תאריך קריאה קודמת:

לקוח/ה נכבד/ה, אנו מתכבדים להגיש את חישוב צריכת החשמל לתקופה **01/04/22 - 30/04/22**:

2010233 קומה 4 - חרש - 4 - 00025310 (0x0)

סוג תעריף	סוג צריכה	קריאה קודמת	קריאה נוכחית	סה"כ צריכה בקוט"ש	מחיר לקוט"ש בא"ג	סה"כ לתשלום
פרטי חשבון עבור תאריכים:						
777	פסגה	01/04/22	30/04/22	42.53	46.64	19.84 ₪
778	גבע	6,648.74	6,657.35	8.61	38.61	3.33 ₪
779	שפל	19,109.25	19,131.71	22.46	31.90	7.16 ₪

סה"כ לדייר:

פסגה	גבע	שפל	סה"כ	שיא ביקוש
42.53	8.61	22.46	73.60	2.60
19.84 ₪	3.33 ₪	7.16 ₪	30.33 ₪	

סה"כ צריכה

סה"כ לתשלום

0.00 ₪	תשלום קבוע	
0.00 ₪	תשלום עבור גודל חיבור בKVA (0x0)	
30.33 ₪	סה"כ לתשלום	לא כולל מע"מ

התפלגות חיוב בש"ח לפי תע"ז

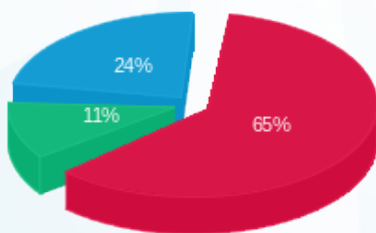

פסגה (19.84 ₪) ■
גבע (3.33 ₪) ■
שפל (7.16 ₪) ■

הסטוריית צריכה בקוט"ש

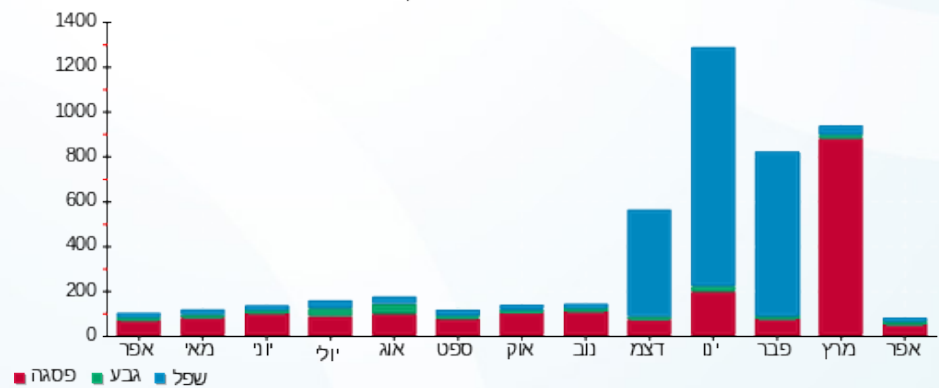

08/05/22 תאריך הפקדה:
 30/04/22 תאריך קריאה נוכחית:
 01/04/22 תאריך קריאה קודמת:

שם דייר: 2010540 קומה 5 - יניב עמנואל
 שם אתר: מגדלי בסר 2

לקוח/ה נכבד/ה, אנו מתכבדים להגיש את חישוב צריכת החשמל לתקופה 01/04/22 - 30/04/22:

2010540 קומה 5 - יניב עמנואל - 4 - 81034201(0x0)

סוג תעריף	סוג צריכה	קריאה קודמת	קריאה נוכחית	סה"כ צריכה בקוט"ש	מחיר לקוט"ש בא"ג	סה"כ לתשלום
פרטי חשבון עבור תאריכים:						
777	פסגה	01/04/22	30/04/22	0.00	46.64	0.00 ₪
778	גבע	180.90	183.10	2.20	38.61	0.85 ₪
779	שפל	1,819.20	1,819.20	0.00	31.90	0.00 ₪

סה"כ לדייר:

פסגה	גבע	שפל	סה"כ	שיא ביקוש
0.00	2.20	0.00	2.20	
0.00 ₪	0.85 ₪	0.00 ₪	0.85 ₪	

סה"כ צריכה
 סה"כ לתשלום

0.00 ₪	תשלום קבוע	
0.00 ₪	תשלום עבור גודל חיבור בKVA (0x0)	
0.85 ₪	סה"כ לתשלום	לא כולל מע"מ

התפלגות חיוב בש"ח לפי תע"ז

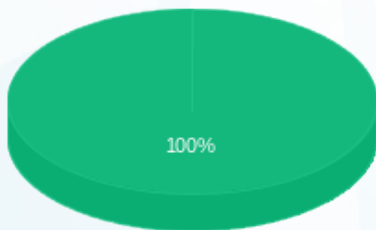

פסגה (0.00 ₪) ■
 גבע (0.85 ₪) ■
 שפל (0.00 ₪) ■

הסטוריית צריכה בקוט"ש

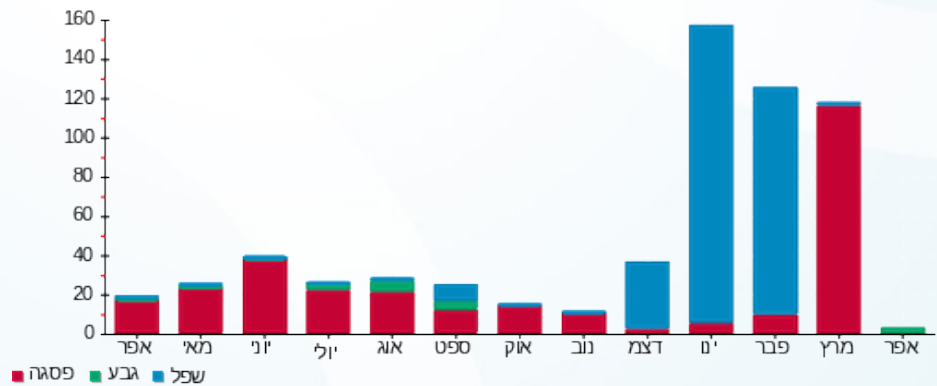

שם דייר: 2010542 קומה 18 - בכורה סוכנות לביטוח (1996) בע"מ
 שם אתר: מגדלי בסר 2
 תאריך הפקה: 08/05/22
 תאריך קריאה נוכחי: 30/04/22
 תאריך קריאה קודמת: 01/04/22

לקוח/ה נכבד/ה, אנו מתכבדים להגיש את חישוב צריכת החשמל לתקופה 01/04/22 - 30/04/22:

2010542 קומה 18 - בכורה סוכנות לביטוח (1996) בע"מ - 2 - 00025307(0x0)

סוג תעריף	סוג צריכה	קריאה קודמת	קריאה נוכחית	סה"כ צריכה בקוט"ש	מחיר לקוט"ש בא"ג	סה"כ לתשלום
פרטי חשבון עבור תאריכים:						
777	פסגה	01/04/22	30/04/22	0.00	46.64	0.00 ₪
778	גבע	1,058.78	1,058.78	0.00	38.61	0.00 ₪
779	שפל	994.04	994.04	0.00	31.90	0.00 ₪

סה"כ לדייר:

פסגה	גבע	שפל	סה"כ	שיא ביקוש
0.00	0.00	0.00	0.00	
0.00 ₪	0.00 ₪	0.00 ₪	0.00 ₪	

סה"כ צריכה
סה"כ לתשלום

0.00 ₪	תשלום קבוע	
0.00 ₪	תשלום עבור גודל חיבור KVA (0x0)	
0.00 ₪	סה"כ לתשלום	לא כולל מע"מ

התפלגות חיוב בש"ח לפי תעו"ז

הסטוריית צריכה בקוט"ש

פסגה (0.00 ₪)
 גבע (0.00 ₪)
 שפל (0.00 ₪)

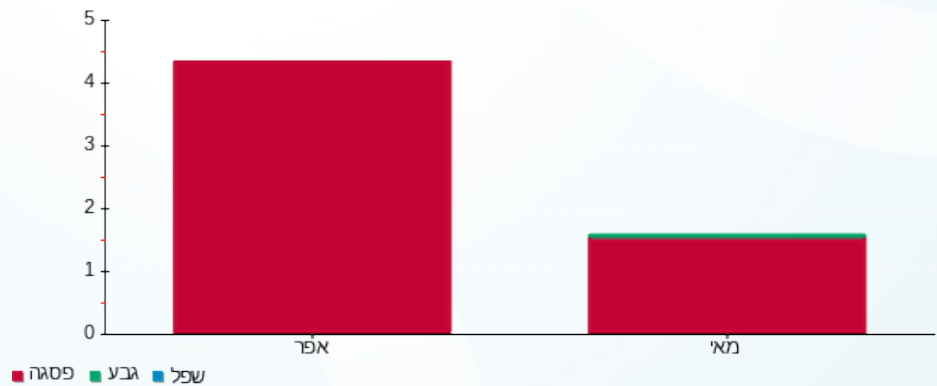

08/05/22 תאריך הפקה:
 30/04/22 תאריך קריאה נוכחית:
 01/04/22 תאריך קריאה קודמת:

שם דייר: 2010544 קומה 29 - דרזנין קסלר
 שם אתר: מגדלי בסר 2

לקוח/ה נכבד/ה, אנו מתכבדים להגיש את חישוב צריכת החשמל לתקופה 01/04/22 - 30/04/22:

2010544 קומה 29 - דרזנין קסלר - 3 - 00025303(0x0)

סוג תעריף	סוג צריכה	קריאה קודמת	קריאה נוכחית	סה"כ צריכה בקוט"ש	מחיר לקוט"ש בא"ג	סה"כ לתשלום
פרטי חשבון עבור תאריכים:						
777	פסגה	01/04/22	30/04/22	82.64	46.64	38.54 ₪
778	גבע	5,276.16	5,284.57	8.41	38.61	3.25 ₪
779	שפל	5,742.82	5,742.94	0.12	31.90	0.04 ₪

סה"כ לדייר:

פסגה	גבע	שפל	סה"כ	שיא ביקוש
82.64	8.41	0.12	91.17	3.84
₪ 38.54	₪ 3.25	₪ 0.04	₪ 41.83	

סה"כ צריכה
 סה"כ לתשלום

₪ 0.00	תשלום קבוע	
₪ 0.00	תשלום עבור גודל חיבור בKVA (0x0)	
₪ 41.83	סה"כ לתשלום	לא כולל מע"מ

התפלגות חיוב בש"ח לפי תעו"ז



פסגה (₪ 38.54)
 גבע (₪ 3.25)
 שפל (₪ 0.04)

הסטוריית צריכה בקוט"ש

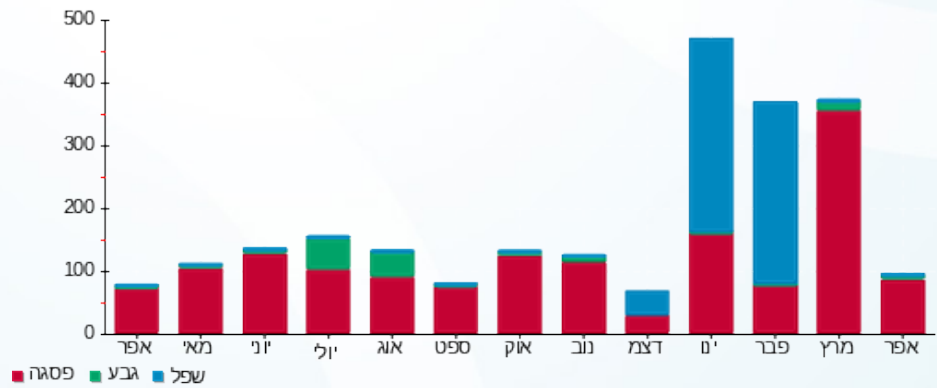



08/05/22

תאריך הפקה:

שם דייר: 2010554 קומה 0 - דבוש ב.ס.ר בני ברק

30/04/22

תאריך קריאה נוכחית:

שם אתר: מגדלי בסר 2

01/04/22

תאריך קריאה קודמת:

לקוח/ה נכבד/ה, אנו מתכבדים להגיש את חישוב צריכת החשמל לתקופה 01/04/22 - 30/04/22:

2010554 קומה 0 - דבוש ב.ס.ר בני ברק - 6 - (0x0)00025045

סה"כ לתשלום	מחיר לקוט"ש בא"ג	סה"כ צריכה בקוט"ש	קריאה נוכחית	קריאה קודמת	סוג צריכה	סוג תעריף
			30/04/22	01/04/22	פרטי חשבון עבור תאריכים:	
₪ -0.01	46.64	-0.03	36,999.23	36,999.25	פסגה	777
₪ -0.00	38.61	-0.006	26,147.98	26,147.98	גבע	778
₪ -0.01	31.90	-0.02	19,155.22	19,155.24	שפל	779

סה"כ לדייר:

שיא ביקוש	סה"כ	שפל	גבע	פסגה
0.01	-0.05	-0.02	-0.006	-0.03
	₪ -0.02	₪ -0.01	₪ -0.00	₪ -0.01

סה"כ צריכה

סה"כ לתשלום

₪ 0.00	תשלום קבוע	
₪ 0.00	תשלום עבור גודל חיבור בKVA (0x0)	
₪ -0.02	סה"כ לתשלום	לא כולל מע"מ





08/05/22

תאריך הפקה:

שם דייר: 2010559 קומה 23 - בן ברוך קריל רו"ח

30/04/22

תאריך קריאה נוכחי:

שם אתר: מגדלי בסר 2

01/04/22

תאריך קריאה קודמת:

לקוח/ה נכבד/ה, אנו מתכבדים להגיש את חישוב צריכת החשמל לתקופה **01/04/22 - 30/04/22**:

2010559 קומה 23 - בן ברוך קריל רו"ח - 3 - 81037877(0x0)

סוג תעריף	סוג צריכה	קריאה קודמת	קריאה נוכחית	סה"כ צריכה בקוט"ש	מחיר לקוט"ש בא"ג	סה"כ לתשלום
פרטי חשבון עבור תאריכים:						
777	פסגה	01/04/22	30/04/22	3.10	46.64	1.45 ₪
778	גבע	1,138.80	1,139.10	0.30	38.61	0.12 ₪
779	שפל	4,047.50	4,047.70	0.20	31.90	0.06 ₪

סה"כ לדייר:

פסגה	גבע	שפל	סה"כ	שיא ביקוש
3.10	0.30	0.20	3.60	0.20
1.45 ₪	0.12 ₪	0.06 ₪	1.63 ₪	

סה"כ צריכה

סה"כ לתשלום

0.00 ₪	תשלום קבוע	
0.00 ₪	תשלום עבור גודל חיבור בKVA (0x0)	
1.63 ₪	סה"כ לתשלום	לא כולל מע"מ

התפלגות חיוב בש"ח לפי תעו"ז

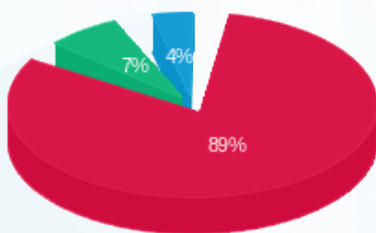

פסגה (1.45 ₪)
גבע (0.12 ₪)
שפל (0.06 ₪)

הסטוריית צריכה בקוט"ש

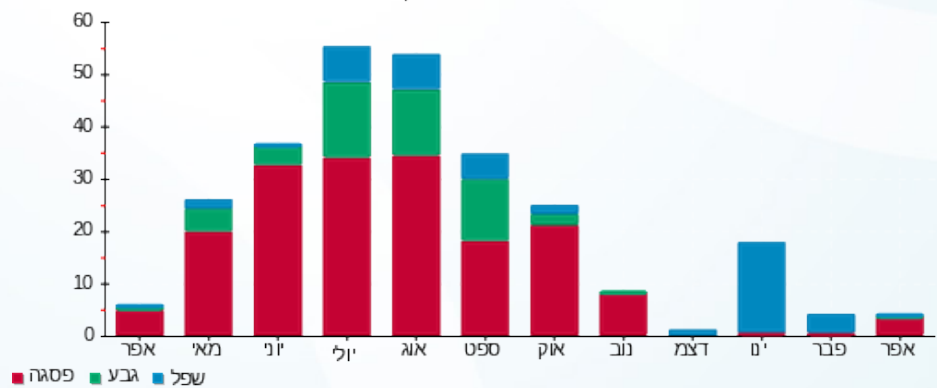



08/05/22

תאריך הפקה:

שם דייר: 2010560 קומה 30 - הורוביץ

30/04/22

תאריך קריאה נוכחית:

שם אתר: מגדלי בסר 2

01/04/22

תאריך קריאה קודמת:

לקוח/ה נכבד/ה, אנו מתכבדים להגיש את חישוב צריכת החשמל לתקופה **01/04/22 - 30/04/22**:

2010147 קומה 30 - הורוביץ - 2 - 00025303(0x0)

סוג תעריף	סוג צריכה	קריאה קודמת	קריאה נוכחית	סה"כ צריכה בקוט"ש	מחיר לקוט"ש בא"ג	סה"כ לתשלום
פרטי חשבון עבור תאריכים:						
777	פסגה	01/04/22	30/04/22	-0.003	46.64	0.00 ₪
778	גבע	21,113.76	21,113.77	0.003	38.61	0.00 ₪
779	שפל	24,986.74	24,986.74	0.001	31.90	0.00 ₪

סה"כ לדייר:

פסגה	גבע	שפל	סה"כ	שיא ביקוש
-0.003	0.003	0.001	0.0010	0.02
0.00 ₪	0.00 ₪	0.00 ₪	0.00 ₪	

סה"כ צריכה

סה"כ לתשלום

0.00 ₪	תשלום קבוע	
0.00 ₪	תשלום עבור גודל חיבור בKVA (0x0)	
0.00 ₪	סה"כ לתשלום	לא כולל מע"מ

התפלגות חיוב בש"ח לפי תעו"ז

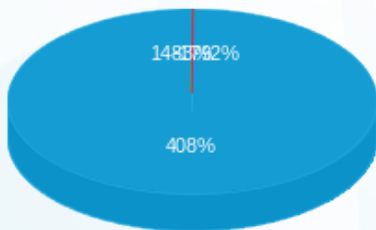

- פסגה (0.001 ₪)
- גבע (0.001 ₪)
- שפל (0.0003 ₪)

הסטוריית צריכה בקוט"ש

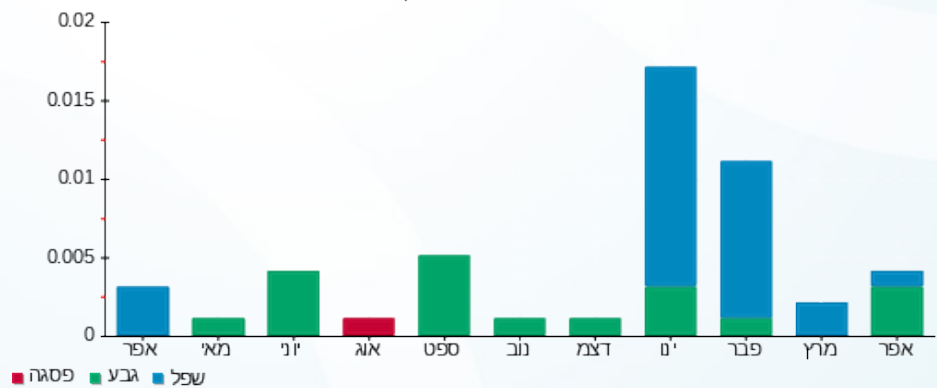

- פסגה
- גבע
- שפל



08/05/22 תאריך הפקה:
 30/04/22 תאריך קריאה נוכחית:
 01/04/22 תאריך קריאה קודמת:

שם דייר: 2010561 קומה 19 - דרורי ורזינסקי
 שם אתר: מגדלי בסר 2

לקוח/ה נכבד/ה, אנו מתכבדים להגיש את חישוב צריכת החשמל לתקופה 01/04/22 - 30/04/22:

2010561 קומה 19 - דרורי ורזינסקי - 7 - 00024434(0x0)

סוג תעריף	סוג צריכה	קריאה קודמת	קריאה נוכחית	סה"כ צריכה בקוט"ש	מחיר לקוט"ש בא"ג	סה"כ לתשלום
פרטי חשבון עבור תאריכים:						
777	פסגה	01/04/22	30/04/22	-0.56	46.64	נא -0.26
778	גבע	28,271.40	28,270.16	-1.24	38.61	נא -0.48
779	שפל	48,421.62	48,417.72	-3.90	31.90	נא -1.24

סה"כ לדייר:

פסגה	גבע	שפל	סה"כ	שיא ביקוש
-0.56	-1.24	-3.90	-5.70	2.08
נא -0.26	נא -0.48	נא -1.24	נא -1.98	

סה"כ צריכה
 סה"כ לתשלום

נא 0.00	תשלום קבוע	
נא 0.00	תשלום עבור גודל חיבור בKVA (0x0)	
נא -1.98	סה"כ לתשלום	לא כולל מע"מ

התפלגות חיוב בש"ח לפי תע"ז

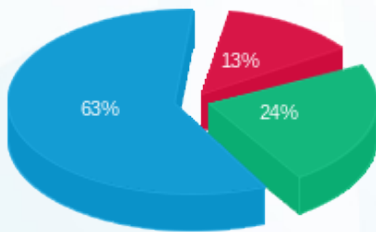

■ פסגה (נא -0.26)
 ■ גבע (נא -0.48)
 ■ שפל (נא -1.24)

הסטוריית צריכה בקוט"ש

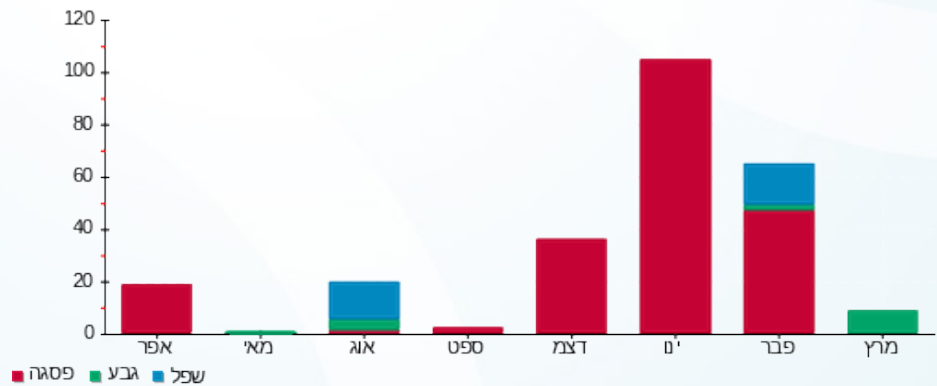



08/05/22

תאריך הפקה:

שם דייר: 2010564 קומה 18 - מאיר יריב ושות' עו"ד

30/04/22

תאריך קריאה נוכחית:

שם אתר: מגדלי בסר 2

01/04/22

תאריך קריאה קודמת:

לקוח/ה נכבד/ה, אנו מתכבדים להגיש את חישוב צריכת החשמל לתקופה 01/04/22 - 30/04/22:

2010564 קומה 18 - מאיר יריב ושות' עו"ד - 8 - 00025307(0x0)

סוג תעריף	סוג צריכה	קריאה קודמת	קריאה נוכחית	סה"כ צריכה בקוט"ש	מחיר לקוט"ש בא"ג	סה"כ לתשלום
פרטי חשבון עבור תאריכים:						
777	פסגה	01/04/22	30/04/22	0.00	46.64	16,096.41 ₪
778	גבע	3,849.24	3,849.24	0.006	38.61	3,849.24 ₪
779	שפל	5,474.20	5,474.20	0.00	31.90	5,474.20 ₪

סה"כ לדייר:

פסגה	גבע	שפל	סה"כ	שיא ביקוש
0.00	0.006	0.00	0.006	1.68
0.00 ₪	0.00 ₪	0.00 ₪	0.00 ₪	

סה"כ צריכה

סה"כ לתשלום

0.00 ₪	תשלום קבוע
0.00 ₪	תשלום עבור גודל חיבור בKVA (0x0)
0.00 ₪	סה"כ לתשלום
לא כולל מע"מ	

התפלגות חיוב בש"ח לפי תע"ז

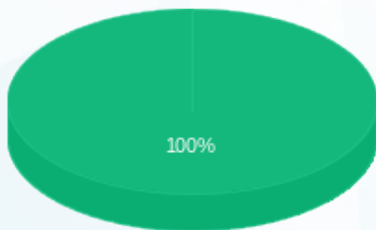

- פסגה (0.00 ₪)
- גבע (0.002 ₪)
- שפל (0.00 ₪)

הסטוריית צריכה בקוט"ש

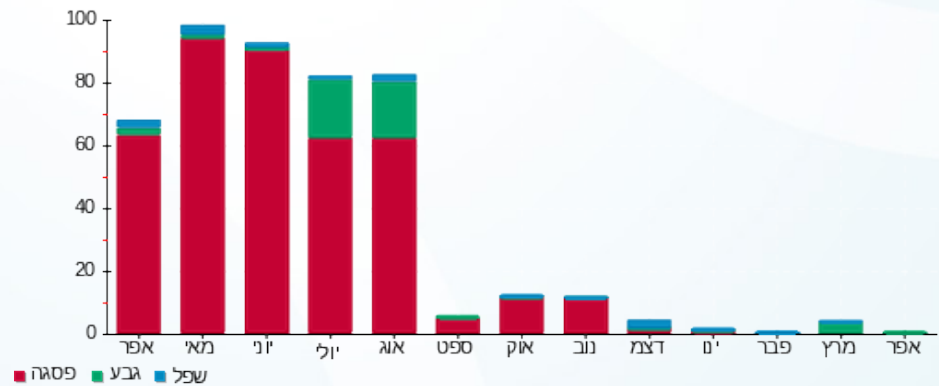

08/05/22 תאריך הפקה:
 30/04/22 תאריך קריאה נוכחית:
 01/04/22 תאריך קריאה קודמת:

שם דייר: 2010578 קומה 0 אילן שרם
 שם אתר: מגדלי בסר 2

לקוח/ה נכבד/ה, אנו מתכבדים להגיש את חישוב צריכת החשמל לתקופה 01/04/22 - 30/04/22:

2010578 קומה 0 אילן שרם - 8 - 00025045(0x0)

סה"כ לתשלום	מחיר לקוט"ש בא"ג	סה"כ צריכה בקוט"ש	קריאה נוכחית	קריאה קודמת	סוג צריכה	סוג תעריף
			30/04/22	01/04/22	פרטי חשבון עבור תאריכים:	
₪ 0.88	46.64	1.89	7,055.63	7,053.74	פסגה	777
₪ 0.31	38.61	0.82	1,981.91	1,981.10	גבע	778
₪ 0.71	31.90	2.22	4,697.86	4,695.64	שפל	779

סה"כ לדייר:

שיא ביקוש	סה"כ	שפל	גבע	פסגה
0.02	4.92	2.22	0.82	1.89
	₪ 1.90	₪ 0.71	₪ 0.31	₪ 0.88

סה"כ צריכה
 סה"כ לתשלום

₪ 0.00	תשלום קבוע	
₪ 0.00	תשלום עבור גודל חיבור בKVA (0x0)	
₪ 1.90	סה"כ לתשלום	לא כולל מע"מ

התפלגות חיוב בש"ח לפי תעו"ז

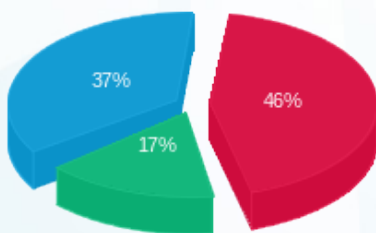

פסגה (0.88 ₪)
 גבע (0.31 ₪)
 שפל (0.71 ₪)

הסטוריית צריכה בקוט"ש

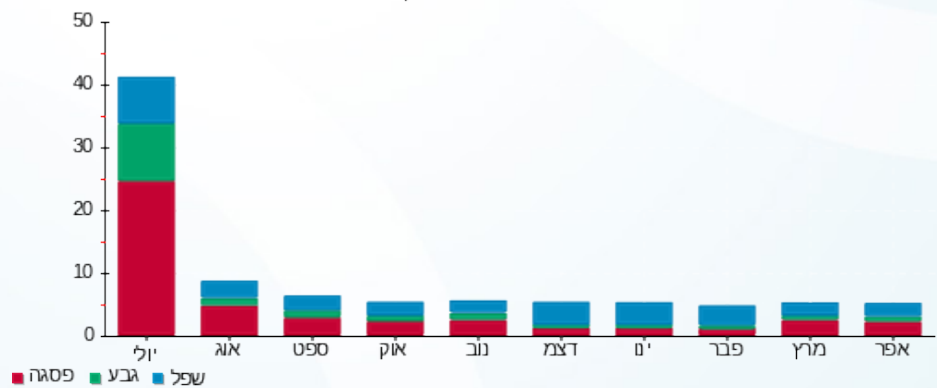



08/05/22

תאריך הפקה:

שם דייר: מיזוג אוויר (גג)

30/04/22

תאריך קריאה נוכחית:

שם אתר: מגדלי בסר 2

01/04/22

תאריך קריאה קודמת:

לקוח/ה נכבד/ה, אנו מתכבדים להגיש את חישוב צריכת החשמל לתקופה 01/04/22 - 30/04/22:
צילרים 1+2 - 1 - 00024528 (0x0)

סוג תעריף	סוג צריכה	קריאה קודמת	קריאה נוכחית	סה"כ צריכה בקוט"ש	מחיר לקוט"ש בא"ג	סה"כ לתשלום
			30/04/22	01/04/22	פרטי חשבון עבור תאריכים:	
777	פסגה	7,769,950.55	7,774,809.80	4,859.25	46.64	2,266.35 ₪
778	גבע	2,714,443.75	2,715,872.65	1,428.90	38.61	551.70 ₪
779	שפל	1,160,311.30	1,163,245.75	2,934.45	31.90	936.09 ₪

צילר 5 - 1 - 00024533 (0x0)

סוג תעריף	סוג צריכה	קריאה קודמת	קריאה נוכחית	סה"כ צריכה בקוט"ש	מחיר לקוט"ש בא"ג	סה"כ לתשלום
			30/04/22	01/04/22	פרטי חשבון עבור תאריכים:	
777	פסגה	3,245,316.36	3,250,297.29	4,980.93	46.64	2,323.10 ₪
778	גבע	1,170,715.92	1,171,560.92	845.01	38.61	326.26 ₪
779	שפל	3,530,648.29	3,531,871.12	1,222.83	31.90	390.08 ₪

משאבות מפוחים 1 - 00024536 (0x0)

סוג תעריף	סוג צריכה	קריאה קודמת	קריאה נוכחית	סה"כ צריכה בקוט"ש	מחיר לקוט"ש בא"ג	סה"כ לתשלום
			30/04/22	01/04/22	פרטי חשבון עבור תאריכים:	
777	פסגה	3,701,615.03	3,724,809.24	23,194.21	46.64	10,817.78 ₪
778	גבע	1,784,335.94	1,790,734.35	6,398.41	38.61	2,470.42 ₪
779	שפל	2,007,256.97	2,023,542.98	16,286.00	31.90	5,195.24 ₪

צילרים 3+4 - 1 - 00024542 (0x0)

סוג תעריף	סוג צריכה	קריאה קודמת	קריאה נוכחית	סה"כ צריכה בקוט"ש	מחיר לקוט"ש בא"ג	סה"כ לתשלום
			30/04/22	01/04/22	פרטי חשבון עבור תאריכים:	
777	פסגה	7,395,549.25	7,425,501.45	29,952.20	46.64	13,969.71 ₪
778	גבע	1,931,038.45	1,937,175.35	6,136.90	38.61	2,369.46 ₪
779	שפל	1,287,192.65	1,302,463.55	15,270.90	31.90	4,871.42 ₪

סה"כ לדירה:

פסגה	גבע	שפל	סה"כ	שיא ביקוש
------	-----	-----	------	-----------





סה"כ לדירה:

פסגה	גבע	שפל	סה"כ	שיא ביקוש
62,986.59	14,809.21	35,714.18	113,509.99	306.50
₪ 29,376.95	₪ 5,717.84	₪ 11,392.82	₪ 46,487.61	

סה"כ צריכה

סה"כ לתשלום

תשלום קבוע	תשלום עבור גודל חיבור בKVA (0x0)	סה"כ לתשלום	לא כולל מע"מ
₪ 0.00	₪ 0.00	₪ 46,487.61	

התפלגות חיוב בש"ח לפי תע"ז

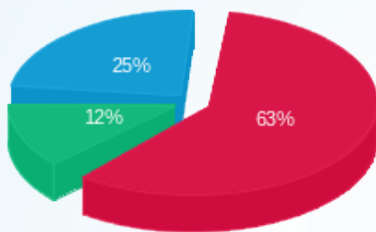

- פסגה (₪ 29,376.95)
- גבע (₪ 5,717.84)
- שפל (₪ 11,392.82)

הסטוריית צריכה בקוט"ש

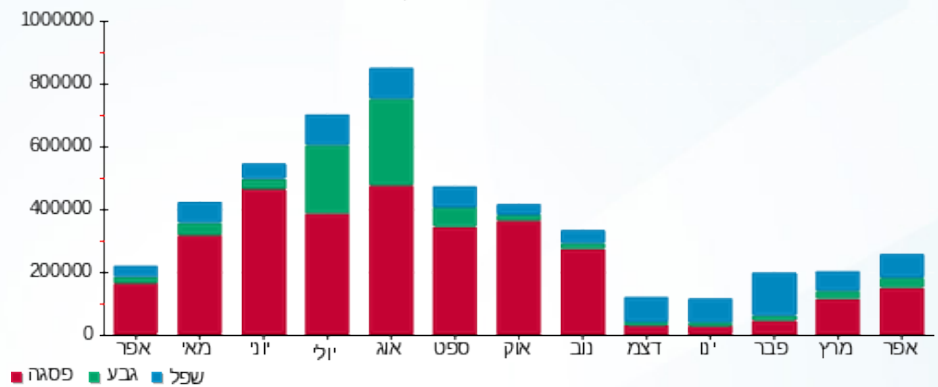

08/05/22

תאריך הפקדה:

שם דייר: פנוי 5-23534

30/04/22

תאריך קריאה נוכחית:

שם אתר: מגדלי בסר 2

01/04/22

תאריך קריאה קודמת:

לקוח/ה נכבד/ה, אנו מתכבדים להגיש את חישוב צריכת החשמל לתקופה 01/04/22 - 30/04/22:

פנוי 5-23534 - 00023534(0x0)

סוג תעריף	סוג צריכה	קריאה קודמת	קריאה נוכחית	סה"כ צריכה בקוט"ש	מחיר לקוט"ש בא"ג	סה"כ לתשלום
פרטי חשבון עבור תאריכים:						
777	פסגה	01/04/22	30/04/22	0.00	46.64	0.00 ₪
778	גבע	87,741.02	87,741.02	0.00	38.61	0.00 ₪
779	שפל	94,907.06	94,907.06	-0.0010	31.90	-0.00 ₪

סה"כ לדייר:

פסגה	גבע	שפל	סה"כ	שיא ביקוש
0.00	0.00	-0.0010	-0.0010	
0.00 ₪	0.00 ₪	-0.00 ₪	-0.00 ₪	

סה"כ צריכה

סה"כ לתשלום

0.00 ₪	תשלום קבוע	
0.00 ₪	תשלום עבור גודל חיבור בKVA (0x0)	
-0.00 ₪	סה"כ לתשלום	לא כולל מע"מ

התפלגות חיוב בש"ח לפי תעו"ז

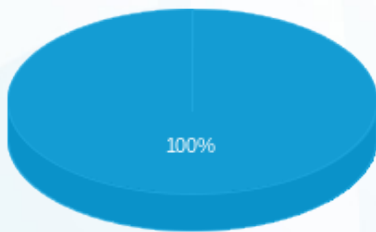

- פסגה (0.00 ₪)
- גבע (0.00 ₪)
- שפל (-0.0003 ₪)

הסטוריית צריכה בקוט"ש

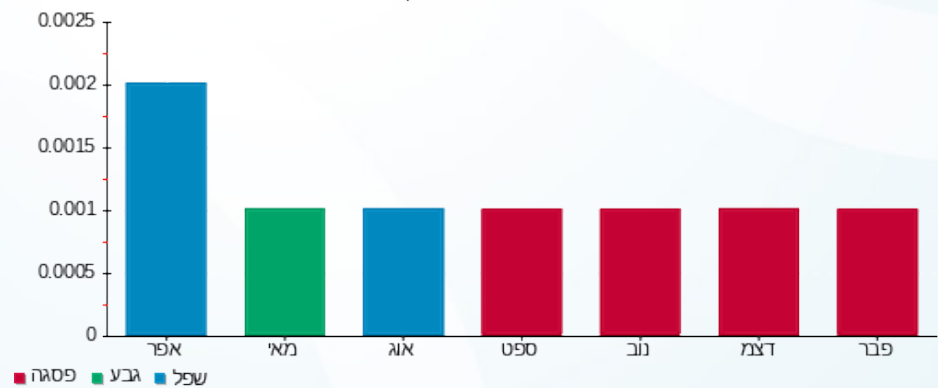



08/05/22

תאריך הפקה:

שם דייר: פנוי 6-23534

30/04/22

תאריך קריאה נוכחית:

שם אתר: מגדלי בסר 2

01/04/22

תאריך קריאה קודמת:

לקוח/ה נכבד/ה, אנו מתכבדים להגיש את חישוב צריכת החשמל לתקופה **01/04/22 - 30/04/22**:

פנוי 6-23534 - 6 - 00023534(0x0)

סוג תעריף	סוג צריכה	קריאה קודמת	קריאה נוכחית	סה"כ צריכה בקוט"ש	מחיר לקוט"ש בא"ג	סה"כ לתשלום
פרטי חשבון עבור תאריכים:						
777	פסגה	01/04/22	30/04/22	0.00	46.64	0.00 ₪
778	גבע	98,606.23	98,606.23	0.00	38.61	0.00 ₪
779	שפל	55,071.98	55,071.98	0.00	31.90	0.00 ₪

סה"כ לדייר:

פסגה	גבע	שפל	סה"כ	שיא ביקוש
0.00	0.00	0.00	0.00	0.002
0.00 ₪	0.00 ₪	0.00 ₪	0.00 ₪	

סה"כ צריכה

סה"כ לתשלום

0.00 ₪	תשלום קבוע	
0.00 ₪	תשלום עבור גודל חיבור בKVA (0x0)	
0.00 ₪	סה"כ לתשלום	לא כולל מע"מ

התפלגות חיוב בש"ח לפי תעו"ז

פסגה (0.00 ₪)
גבע (0.00 ₪)
שפל (0.00 ₪)

הסטוריית צריכה בקוט"ש

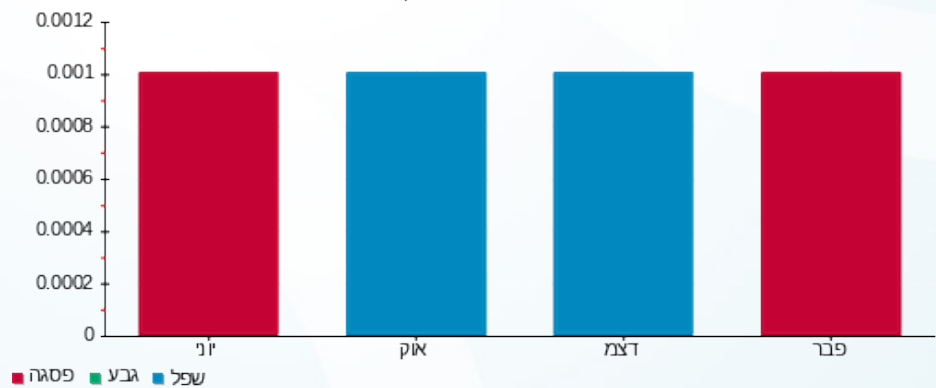



08/05/22

תאריך הפקה:

שם דייר: פנוי 25312-6

30/04/22

תאריך קריאה נוכחית:

שם אתר: מגדלי בסר 2

01/04/22

תאריך קריאה קודמת:

לקוח/ה נכבד/ה, אנו מתכבדים להגיש את חישוב צריכת החשמל לתקופה **01/04/22 - 30/04/22**:

פנוי 25312-6 - 6 - 00025312(0x0)

סוג תעריף	סוג צריכה	קריאה קודמת	קריאה נוכחית	סה"כ צריכה בקוט"ש	מחיר לקוט"ש בא"ג	סה"כ לתשלום
פרטי חשבון עבור תאריכים:						
777	פסגה	01/04/22	30/04/22	-0.001	46.64	0.00 ₪
778	גבע	0.30	0.30	0.00	38.61	0.00 ₪
779	שפל	0.57	0.57	0.00	31.90	0.00 ₪

סה"כ לדייר:

פסגה	גבע	שפל	סה"כ	שיא ביקוש
-0.001	0.00	0.00	-0.001	0.002
0.00 ₪	0.00 ₪	0.00 ₪	0.00 ₪	

סה"כ צריכה

סה"כ לתשלום

0.00 ₪	תשלום קבוע	
0.00 ₪	תשלום עבור גודל חיבור בKVA (0x0)	
-0.00 ₪	סה"כ לתשלום	לא כולל מע"מ

התפלגות חיוב בש"ח לפי תע"ז



- פסגה (-0.0005 ₪)
- גבע (0.00 ₪)
- שפל (0.00 ₪)

הסטוריית צריכה בקוט"ש

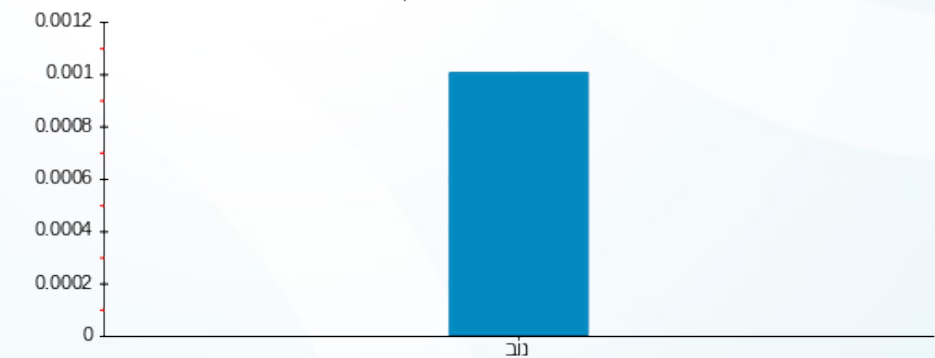

- פסגה
- גבע
- שפל





08/05/22

תאריך הפקדה:

שם דייר: פנוי 8-25312

30/04/22

תאריך קריאה נוכחית:

שם אתר: מגדלי בסר 2

01/04/22

תאריך קריאה קודמת:

לקוח/ה נכבד/ה, אנו מתכבדים להגיש את חישוב צריכת החשמל לתקופה 01/04/22 - 30/04/22:

פנוי 8-25312 - 8-00025312(0x0)

סוג תעריף	סוג צריכה	קריאה קודמת	קריאה נוכחית	סה"כ צריכה בקוט"ש	מחיר לקוט"ש בא"ג	סה"כ לתשלום
פרטי חשבון עבור תאריכים:						
777	פסגה	01/04/22	30/04/22	0.001	46.64	0.00 ₪
778	גבע	999,999.97	999,999.97	0.00	38.61	0.00 ₪
779	שפל	0.06	0.06	0.00	31.90	0.00 ₪

סה"כ לדייר:

פסגה	גבע	שפל	סה"כ	שיא ביקוש
0.001	0.00	0.00	0.001	0.002
0.00 ₪	0.00 ₪	0.00 ₪	0.00 ₪	

סה"כ צריכה

סה"כ לתשלום

0.00 ₪	תשלום קבוע	
0.00 ₪	תשלום עבור גודל חיבור בKVA (0x0)	
0.00 ₪	סה"כ לתשלום	לא כולל מע"מ

התפלגות חיוב בש"ח לפי תע"ז



- פסגה (0.0005 ₪)
- גבע (0.00 ₪)
- שפל (0.00 ₪)

הסטוריית צריכה בקוט"ש

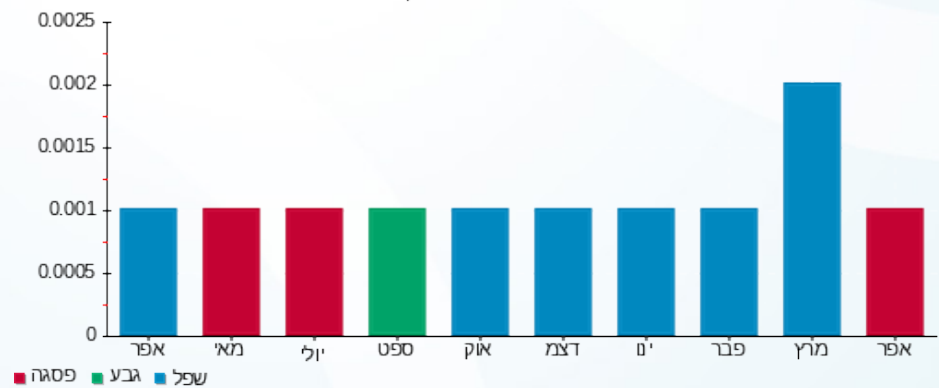

08/05/22 תאריך הפקה:
 30/04/22 תאריך קריאה נוכחית:
 01/04/22 תאריך קריאה קודמת:

שם דייר: פנוי מא לובי
 שם אתר: מגדלי בסר 2

לקוח/ה נכבד/ה, אנו מתכבדים להגיש את חישוב צריכת החשמל לתקופה 01/04/22 - 30/04/22:

פנוי מא לובי - 2 - 00025045 (0x0)

סוג תעריף	סוג צריכה	קריאה קודמת	קריאה נוכחית	סה"כ צריכה בקוט"ש	מחיר לקוט"ש בא"ג	סה"כ לתשלום
פרטי חשבון עבור תאריכים:						
777	פסגה	01/04/22	30/04/22	10.83	46.64	5.05 ₪
778	גבע	121,925.86	121,943.47	17.61	38.61	6.80 ₪
779	שפל	361,665.82	361,698.61	32.79	31.90	10.46 ₪

סה"כ לדייר:

פסגה	גבע	שפל	סה"כ	שיא ביקוש
10.83	17.61	32.79	61.23	0.94
₪ 5.05	₪ 6.80	₪ 10.46	₪ 22.31	

סה"כ צריכה
 סה"כ לתשלום

₪ 0.00	תשלום קבוע	
₪ 0.00	תשלום עבור גודל חיבור בKVA (0x0)	
₪ 22.31	סה"כ לתשלום	לא כולל מע"מ

התפלגות חיוב בש"ח לפי תעו"ז

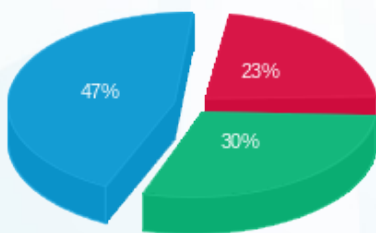

פסגה (₪ 5.05)
 גבע (₪ 6.80)
 שפל (₪ 10.46)

הסטוריית צריכה בקוט"ש

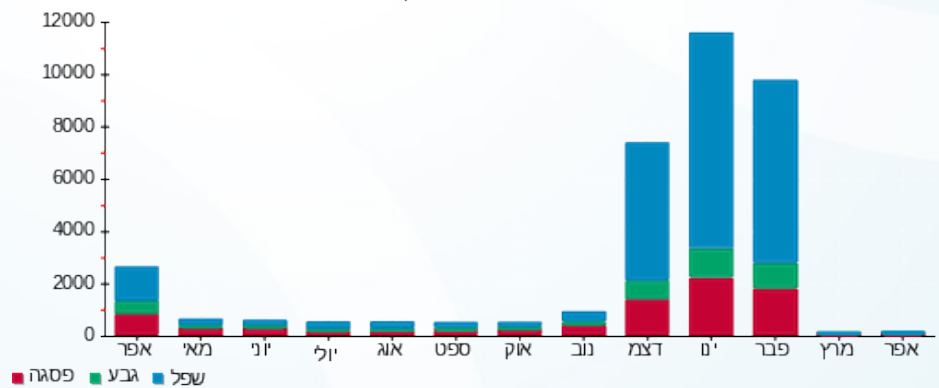

08/05/22 תאריך הפקה:
 30/04/22 תאריך קריאה נוכחית:
 01/04/22 תאריך קריאה קודמת:

שם דייר: קומה 12 - אדוונטק + ישראלי
 שם אתר: מגדלי בסר 2

לקוח/ה נכבד/ה, אנו מתכבדים להגיש את חישוב צריכת החשמל לתקופה 01/04/22 - 30/04/22:

קומה 12 - אדוונטק + ישראלי - 1 - 00025311 (0x0)

סוג תעריף	סוג צריכה	קריאה קודמת	קריאה נוכחית	סה"כ צריכה בקוט"ש	מחיר לקוט"ש בא"ג	סה"כ לתשלום
פרטי חשבון עבור תאריכים:						
777	פסגה	01/04/22	30/04/22	0.00	46.64	0.00 ₪
778	גבע	62,584.20	62,584.20	0.00	38.61	0.00 ₪
779	שפל	111,886.67	111,886.67	0.00	31.90	0.00 ₪

סה"כ לדייר:

פסגה	גבע	שפל	סה"כ	שיא ביקוש
0.00	0.00	0.00	0.00	
0.00 ₪	0.00 ₪	0.00 ₪	0.00 ₪	

סה"כ צריכה
 סה"כ לתשלום

0.00 ₪	תשלום קבוע	
0.00 ₪	תשלום עבור גודל חיבור ב KVA (0x0)	
0.00 ₪	סה"כ לתשלום	לא כולל מע"מ

התפלגות חיוב בש"ח לפי תעו"ז

פסגה (0.00 ₪)
 גבע (0.00 ₪)
 שפל (0.00 ₪)

הסטוריית צריכה בקוט"ש

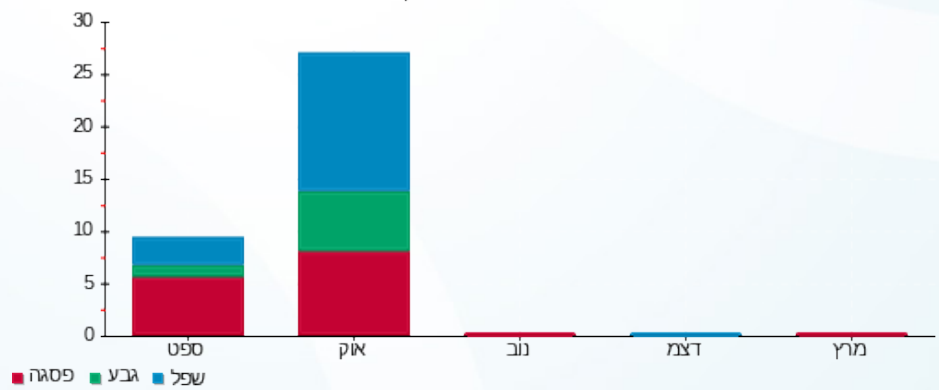



08/05/22

תאריך הפקדה:

שם דייר: קומה 18 - רון צבי + שניט

30/04/22

תאריך קריאה נוכחית:

שם אתר: מגדלי בסר 2

01/04/22

תאריך קריאה קודמת:

לקוח/ה נכבד/ה, אנו מתכבדים להגיש את חישוב צריכת החשמל לתקופה 01/04/22 - 30/04/22:

קומה 18 - רון צבי + שניט - 5 - 00025307(0x0)

סוג תעריף	סוג צריכה	קריאה קודמת	קריאה נוכחית	סה"כ צריכה בקוט"ש	מחיר לקוט"ש בא"ג	סה"כ לתשלום
פרטי חשבון עבור תאריכים:						
777	פסגה	01/04/22	30/04/22	52.92	46.64	24.68 ₪
778	גבע	2,949.88	2,956.45	6.57	38.61	2.54 ₪
779	שפל	2,856.30	2,857.10	0.81	31.90	0.26 ₪

סה"כ לדייר:

פסגה	גבע	שפל	סה"כ	שיא ביקוש
52.92	6.57	0.81	60.29	0.73
24.68 ₪	2.54 ₪	0.26 ₪	27.48 ₪	

סה"כ צריכה

סה"כ לתשלום

0.00 ₪	תשלום קבוע	
0.00 ₪	תשלום עבור גודל חיבור בKVA (0x0)	
27.48 ₪	סה"כ לתשלום	לא כולל מע"מ

התפלגות חיוב בש"ח לפי תע"ז

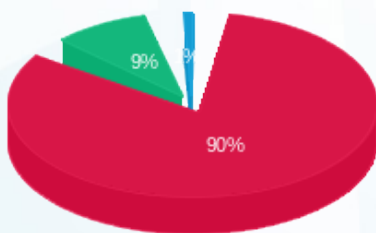

- פסגה (24.68 ₪) 90%
- גבע (2.54 ₪) 9%
- שפל (0.26 ₪) 1%

הסטוריית צריכה בקוט"ש

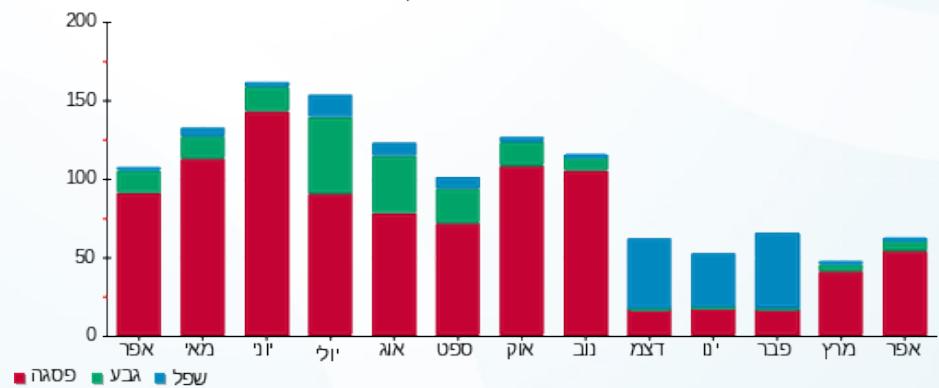

08/05/22 תאריך הפקה:
 30/04/22 תאריך קריאה נוכחית:
 01/04/22 תאריך קריאה קודמת:

שם דייר: קומה 31 - פי.אייץ.איי נטוורקס
 שם אתר: מגדלי בסר 2

לקוח/ה נכבד/ה, אנו מתכבדים להגיש את חישוב צריכת החשמל לתקופה 01/04/22 - 30/04/22:

קומה 31 - פי.אייץ.איי נטוורקס - 1 - 81029220(0x0)

סוג תעריף	סוג צריכה	קריאה קודמת	קריאה נוכחית	סה"כ צריכה בקוט"ש	מחיר לקוט"ש בא"ג	סה"כ לתשלום
פרטי חשבון עבור תאריכים:						
777	פסגה	01/04/22	30/04/22	328.60	46.64	153.26 ₪
778	גבע	14,356.80	14,519.60	162.80	38.61	62.86 ₪
779	שפל	46,086.45	46,483.65	397.20	31.90	126.71 ₪

סה"כ לדייר:

פסגה	גבע	שפל	סה"כ	שיא ביקוש
328.60	162.80	397.20	888.60	1.25
153.26 ₪	62.86 ₪	126.71 ₪	342.82 ₪	

סה"כ צריכה
 סה"כ לתשלום

0.00 ₪	תשלום קבוע	
0.00 ₪	תשלום עבור גודל חיבור בKVA (0x0)	
342.82 ₪	סה"כ לתשלום	לא כולל מע"מ

התפלגות חיוב בש"ח לפי תעו"ז

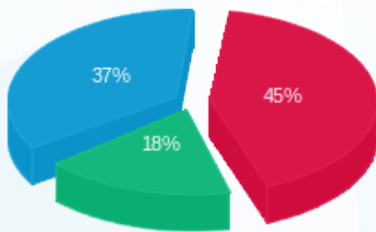

■ פסגה (153.26 ₪)
 ■ גבע (62.86 ₪)
 ■ שפל (126.71 ₪)

הסטוריית צריכה בקוט"ש

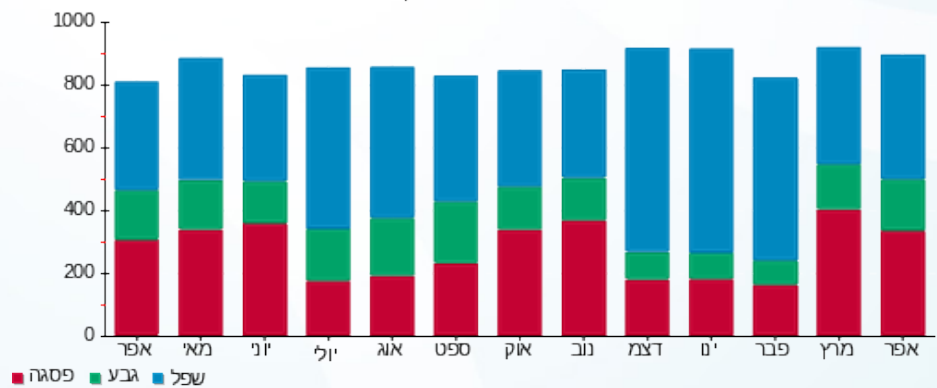



08/05/22

תאריך הפקה:

שם דייר: קומה 7 - כיוון ניהול תיקי השקעות
שם אתר: מגדלי בסר 2

30/04/22

תאריך קריאה נוכחית:

01/04/22

תאריך קריאה קודמת:

לקוח/ה נכבד/ה, אנו מתכבדים להגיש את חישוב צריכת החשמל לתקופה 01/04/22 - 30/04/22:

קומה 7 - כיוון ניהול תיקי השקעות - 5 - (0x0)00025023

סוג תעריף	סוג צריכה	קריאה קודמת	קריאה נוכחית	סה"כ צריכה בקוט"ש	מחיר לקוט"ש בא"ג	סה"כ לתשלום
פרטי חשבון עבור תאריכים:						
777	פסגה	01/04/22	30/04/22	9.02	46.64	4.21 ₪
778	גבע	575.13	575.49	0.36	38.61	0.14 ₪
779	שפל	4,142.77	4,142.77	0.00	31.90	0.00 ₪

סה"כ לדייר:

פסגה	גבע	שפל	סה"כ	שיא ביקוש
9.02	0.36	0.00	9.38	1.84
₪ 4.21	₪ 0.14	₪ 0.00	₪ 4.35	

סה"כ צריכה

סה"כ לתשלום

₪ 0.00	תשלום קבוע	
₪ 0.00	תשלום עבור גודל חיבור בKVA (0x0)	
₪ 4.35	סה"כ לתשלום	לא כולל מע"מ

התפלגות חיוב בש"ח לפי תעו"ז

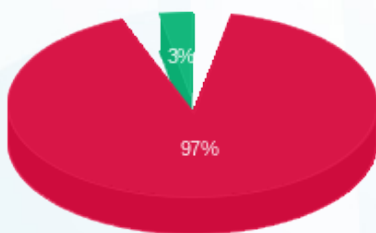

פסגה (₪ 4.21) 97%
גבע (₪ 0.14) 3%
שפל (₪ 0.00) 0%

הסטוריית צריכה בקוט"ש

