



09/05/22

תאריך הפקדה:

שם דייר: 24/7

30/04/22

תאריך קריאה נוכחית:

שם אתר: עמק סנטר עפולה משולב

01/04/22

תאריך קריאה קודמת:

לקוח/ה נכבד/ה, אנו מתכבדים להגיש את חישוב צריכת החשמל לתקופה 01/04/22 - 30/04/22:

24/7 - 4 - 00024435 (3x250)

| סוג תעריף | סוג צריכה | קריאה קודמת | קריאה נוכחית | סה"כ צריכה בקוט"ש | מחיר לקוט"ש בא"ג | סה"כ לתשלום |
|-----------|-----------|-------------|--------------|-------------------|--------------------------|-------------|
| | | | 30/04/22 | 01/04/22 | פרטי חשבון עבור תאריכים: | |
| 777 | פסגה | 515,879.87 | 519,641.65 | 3,761.78 | 46.64 | 1,754.49 ₪ |
| 778 | גבע | 249,490.86 | 250,498.90 | 1,008.04 | 38.61 | 389.20 ₪ |
| 779 | שפל | 202,709.77 | 202,942.17 | 232.40 | 31.90 | 74.13 ₪ |

ציבורי

| סוג תעריף | סוג צריכה | קריאה קודמת | קריאה נוכחית | סה"כ צריכה בקוט"ש | מחיר לקוט"ש בא"ג | סה"כ לתשלום |
|-----------|-----------|-------------|--------------|-------------------|--------------------------|-------------|
| | | | 30/04/22 | 01/04/22 | פרטי חשבון עבור תאריכים: | |
| 777 | פסגה | | | 0.000 | 46.64 | 0.00 ₪ |
| 778 | גבע | | | 0.000 | 38.61 | 0.00 ₪ |
| 779 | שפל | | | 0.000 | 31.90 | 0.00 ₪ |

סה"כ לדירה:

| פסגה | גבע | שפל | סה"כ | שיא ביקוש |
|------------|----------|---------|------------|-----------|
| 3,761.78 | 1,008.04 | 232.40 | 5,002.21 | 41.52 |
| 1,754.49 ₪ | 389.20 ₪ | 74.13 ₪ | 2,217.83 ₪ | |

סה"כ צריכה

סה"כ לתשלום

| | | |
|------------|------------------------------------|--------------|
| 214.45 ₪ | תשלום קבוע | |
| 44.38 ₪ | תשלום עבור גודל חיבור בKVA (3x250) | |
| 2,476.66 ₪ | סה"כ לתשלום | לא כולל מע"מ |

התפלגות חיוב בש"ח לפי תע"ז

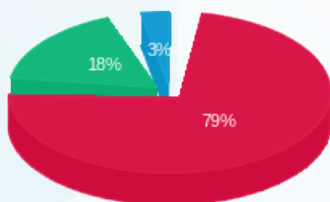

פסגה (1,754.49 ₪) 79%
גבע (389.20 ₪) 18%
שפל (74.13 ₪) 3%

הסטוריית צריכה בקוט"ש

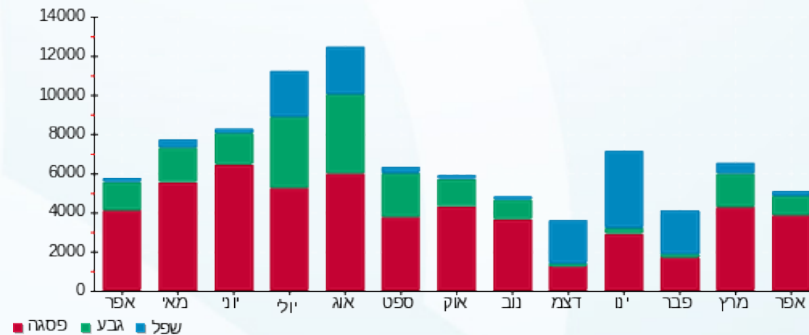

09/05/22 תאריך הפקה:
 30/04/22 תאריך קריאה נוכחית:
 01/04/22 תאריך קריאה קודמת:

שם דייר: אדיס
 שם אתר: עמק סנטר עפולה משולב

לקוח/ה נכבד/ה, אנו מתכבדים להגיש את חישוב צריכת החשמל לתקופה 30/04/22 - 01/04/22:

אדיס - 5 - 00022683 (3x100)

| סה"כ לתשלום | מחיר לקוט"ש בא"ג | סה"כ צריכה בקוט"ש | קריאה נוכחית | קריאה קודמת | סוג צריכה | סוג תעריף |
|-------------|------------------|-------------------|--------------|-------------|--------------------------|-----------|
| | | | 30/04/22 | 01/04/22 | פרטי חשבון עבור תאריכים: | |
| 2,284.72 ₪ | 46.64 | 4,898.62 | 103,486.39 | 98,587.77 | פסגה | 777 |
| 515.42 ₪ | 38.61 | 1,334.94 | 83,727.86 | 82,392.92 | גבע | 778 |
| 320.38 ₪ | 31.90 | 1,004.32 | 86,076.71 | 85,072.39 | שפל | 779 |

ציבורי

| סה"כ לתשלום | מחיר לקוט"ש בא"ג | סה"כ צריכה בקוט"ש | קריאה נוכחית | קריאה קודמת | סוג צריכה | סוג תעריף |
|-------------|------------------|-------------------|--------------|-------------|--------------------------|-----------|
| | | | 30/04/22 | 01/04/22 | פרטי חשבון עבור תאריכים: | |
| 0.00 ₪ | 46.64 | 0.000 | | | פסגה | 777 |
| 0.00 ₪ | 38.61 | 0.000 | | | גבע | 778 |
| 0.00 ₪ | 31.90 | 0.000 | | | שפל | 779 |

סה"כ לדירה:

| שיא ביקוש | סה"כ | שפל | גבע | פסגה | סה"כ צריכה |
|-----------|------------|----------|----------|------------|-------------|
| 42.69 | 7,237.89 | 1,004.32 | 1,334.94 | 4,898.62 | סה"כ לתשלום |
| | 3,120.52 ₪ | 320.38 ₪ | 515.42 ₪ | 2,284.72 ₪ | |

| | | |
|------------|---|---------------------|
| 214.45 ₪ | תשלום קבוע | |
| 17.75 ₪ | תשלום עבור גודל חיבור בKVA (3x100) | |
| 3,352.72 ₪ | סה"כ לתשלום | לא כולל מע"מ |

התפלגות חיוב בש"ח לפי תע"ז

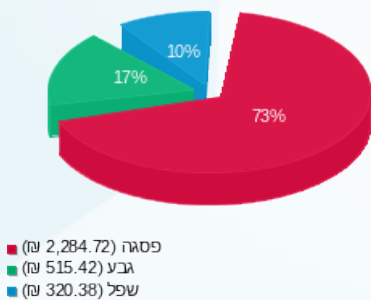

הסטוריית צריכה בקוט"ש

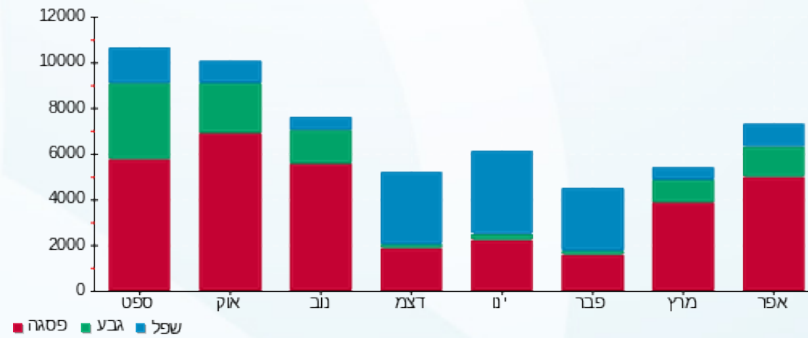

09/05/22 תאריך הפקה:
 30/04/22 תאריך קריאה נוכחית:
 01/04/22 תאריך קריאה קודמת:

שם דייר: אופטיקה הלפרין
 שם אתר: עמק סנטר עפולה משולב

לקוח/ה נכבד/ה, אנו מתכבדים להגיש את חישוב צריכת החשמל לתקופה 01/04/22 - 30/04/22:

אופטיקה הלפרין - 6 - 00022683(3x40)

| סוג תעריף | סוג צריכה | קריאה קודמת | קריאה נוכחית | סה"כ צריכה בקוט"ש | מחיר לקוט"ש בא"ג | סה"כ לתשלום |
|--------------------------|-----------|-------------|--------------|-------------------|------------------|-------------|
| פרטי חשבון עבור תאריכים: | | | 01/04/22 | 30/04/22 | | |
| 777 | פסגה | 155,948.31 | 156,601.25 | 652.94 | 46.64 | 304.53 ₪ |
| 778 | גבע | 77,454.95 | 77,671.91 | 216.96 | 38.61 | 83.77 ₪ |
| 779 | שפל | 111,068.02 | 111,429.73 | 361.71 | 31.90 | 115.38 ₪ |

ציבורי

| סוג תעריף | סוג צריכה | קריאה קודמת | קריאה נוכחית | סה"כ צריכה בקוט"ש | מחיר לקוט"ש בא"ג | סה"כ לתשלום |
|--------------------------|-----------|-------------|--------------|-------------------|------------------|-------------|
| פרטי חשבון עבור תאריכים: | | | 01/04/22 | 30/04/22 | | |
| 777 | פסגה | | | 0.000 | 46.64 | 0.00 ₪ |
| 778 | גבע | | | 0.000 | 38.61 | 0.00 ₪ |
| 779 | שפל | | | 0.000 | 31.90 | 0.00 ₪ |

סה"כ לדירה:

| פסגה | גבע | שפל | סה"כ | שיא ביקוש |
|----------|---------|----------|----------|-----------|
| 652.94 | 216.96 | 361.71 | 1,231.61 | 9.35 |
| 304.53 ₪ | 83.77 ₪ | 115.38 ₪ | 503.68 ₪ | |

סה"כ צריכה
 סה"כ לתשלום

| | | |
|----------|-----------------------------------|--------------|
| 214.45 ₪ | תשלום קבוע | |
| 7.10 ₪ | תשלום עבור גודל חיבור בKVA (3x40) | |
| 725.23 ₪ | סה"כ לתשלום | לא כולל מע"מ |

התפלגות חיוב בש"ח לפי תע"ז

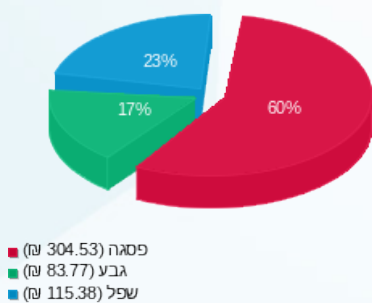

הסטוריית צריכה בקוט"ש

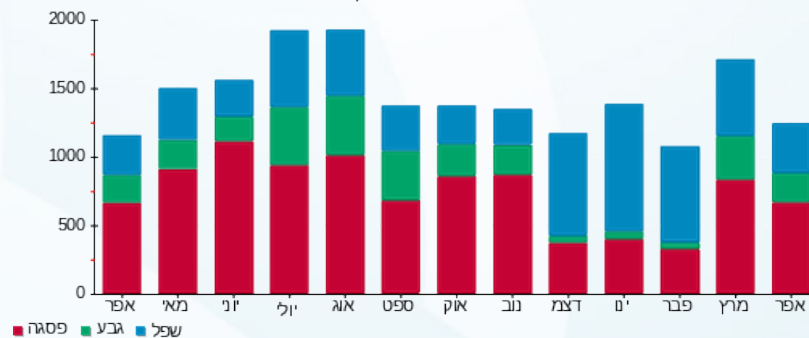

09/05/22 תאריך הפקה:
 30/04/22 תאריך קריאה נוכחית:
 01/04/22 תאריך קריאה קודמת:

שם דייר: אייס
 שם אתר: עמק סנטר עפולה משולב

לקוח/ה נכבד/ה, אנו מתכבדים להגיש את חישוב צריכת החשמל לתקופה 30/04/22 - 01/04/22:

אייס - 4 - 00024455 (3x630)

| סוג תעריף | סוג צריכה | קריאה קודמת | קריאה נוכחית | סה"כ צריכה בקוט"ש | מחיר לקוט"ש בא"ג | סה"כ לתשלום |
|-----------|-----------|--------------|--------------|-------------------|--------------------------|-------------|
| | | | 30/04/22 | 01/04/22 | פרטי חשבון עבור תאריכים: | |
| 777 | פסגה | 2,986,451.00 | 3,003,029.66 | 16,578.66 | 46.64 | 7,732.29 ₪ |
| 778 | גבע | 1,248,699.25 | 1,254,154.52 | 5,455.27 | 38.61 | 2,106.28 ₪ |
| 779 | שפל | 1,923,845.33 | 1,932,408.28 | 8,562.95 | 31.90 | 2,731.58 ₪ |

ציבורי

| סוג תעריף | סוג צריכה | קריאה קודמת | קריאה נוכחית | סה"כ צריכה בקוט"ש | מחיר לקוט"ש בא"ג | סה"כ לתשלום |
|-----------|-----------|-------------|--------------|-------------------|--------------------------|-------------|
| | | | 30/04/22 | 01/04/22 | פרטי חשבון עבור תאריכים: | |
| 777 | פסגה | | | 0.000 | 46.64 | 0.00 ₪ |
| 778 | גבע | | | 0.000 | 38.61 | 0.00 ₪ |
| 779 | שפל | | | 0.000 | 31.90 | 0.00 ₪ |

סה"כ לדייר:

| פסגה | גבע | שפל | סה"כ | שיא ביקוש |
|------------|------------|------------|-------------|-----------|
| 16,578.66 | 5,455.27 | 8,562.95 | 30,596.87 | 129.12 |
| 7,732.29 ₪ | 2,106.28 ₪ | 2,731.58 ₪ | 12,570.15 ₪ | |

סה"כ צריכה
 סה"כ לתשלום

| | | |
|-------------|-------------------------------------|--------------|
| 124.45 ₪ | תשלום קבוע | |
| 111.83 ₪ | תשלום עבור גודל חיבור ב KVA (3x630) | |
| 12,896.43 ₪ | סה"כ לתשלום | לא כולל מע"מ |

התפלגות חיוב בש"ח לפי תע"ז

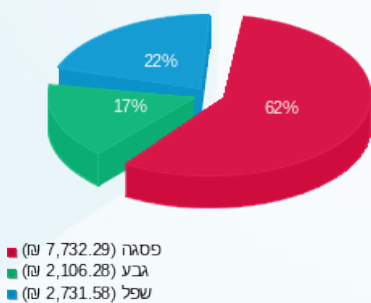

הסטוריית צריכה בקוט"ש

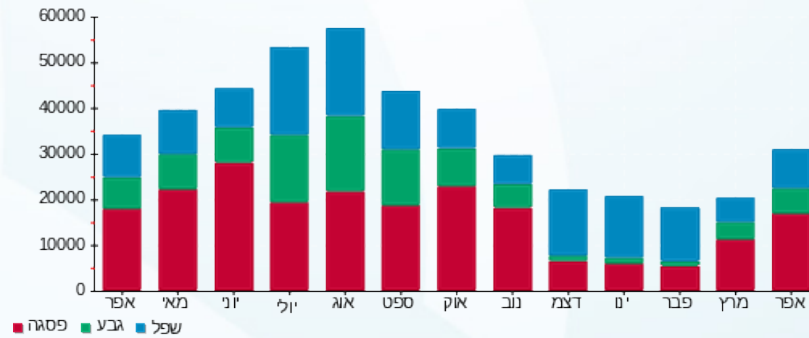



09/05/22

תאריך הפקדה:

שם דייר: אילנה

30/04/22

תאריך קריאה נוכחית:

שם אתר: עמק סנטר עפולה משולב

01/04/22

תאריך קריאה קודמת:

לקוח/ה נכבד/ה, אנו מתכבדים להגיש את חישוב צריכת החשמל לתקופה 01/04/22 - 30/04/22:

אילנה - 3 - 00023848 (3x40)

| סה"כ לתשלום | מחיר לקוט"ש בא"ג | סה"כ צריכה בקוט"ש | קריאה נוכחית | קריאה קודמת | סוג צריכה | סוג תעריף |
|-------------|------------------|-------------------|--------------|-------------|-----------|--------------------------|
| | | | 30/04/22 | 01/04/22 | | פרטי חשבון עבור תאריכים: |
| 208.64 ₪ | 46.64 | 447.34 | 207,648.08 | 207,200.74 | פסגה | 777 |
| 42.70 ₪ | 38.61 | 110.61 | 102,205.92 | 102,095.32 | גבע | 778 |
| 31.96 ₪ | 31.90 | 100.20 | 73,295.92 | 73,195.72 | שפל | 779 |

ציבורי

| סה"כ לתשלום | מחיר לקוט"ש בא"ג | סה"כ צריכה בקוט"ש | קריאה נוכחית | קריאה קודמת | סוג צריכה | סוג תעריף |
|-------------|------------------|-------------------|--------------|-------------|-----------|--------------------------|
| | | | 30/04/22 | 01/04/22 | | פרטי חשבון עבור תאריכים: |
| 0.00 ₪ | 46.64 | 0.000 | | | פסגה | 777 |
| 0.00 ₪ | 38.61 | 0.000 | | | גבע | 778 |
| 0.00 ₪ | 31.90 | 0.000 | | | שפל | 779 |

סה"כ לדירה:

| שיא ביקוש | סה"כ | שפל | גבע | פסגה |
|-----------|----------|---------|---------|----------|
| 7.79 | 658.15 | 100.20 | 110.61 | 447.34 |
| | 283.31 ₪ | 31.96 ₪ | 42.70 ₪ | 208.64 ₪ |

סה"כ צריכה

סה"כ לתשלום

| | | |
|----------|--|---------------------|
| 214.45 ₪ | תשלום קבוע | |
| 7.10 ₪ | תשלום עבור גודל חיבור בKVA (3x40) | |
| 504.86 ₪ | סה"כ לתשלום | לא כולל מע"מ |

התפלגות חיוב בש"ח לפי תע"ז

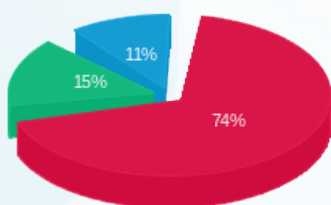

■ פסגה (208.64 ₪)
■ גבע (42.70 ₪)
■ שפל (31.96 ₪)

הסטוריית צריכה בקוט"ש

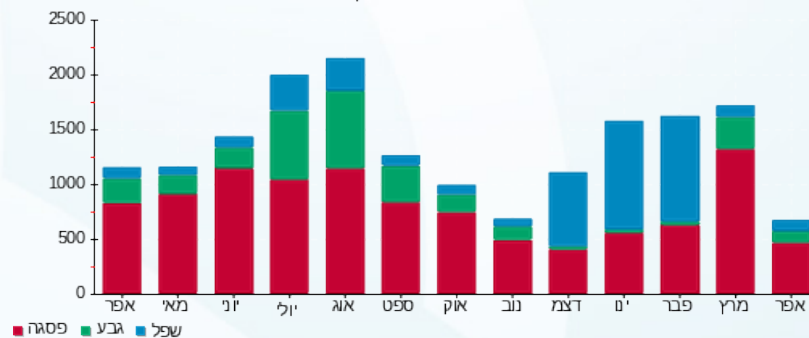



09/05/22

תאריך הפקדה:

שם דייר: אירוקה

30/04/22

תאריך קריאה נוכחית:

שם אתר: עמק סנטר עפולה משולב

01/04/22

תאריך קריאה קודמת:

לקוח/ה נכבד/ה, אנו מתכבדים להגיש את חישוב צריכת החשמל לתקופה 01/04/22 - 30/04/22:

אירוקה - 3 - 00024435 (3x100)

| סוג תעריף | סוג צריכה | קריאה קודמת | קריאה נוכחית | סה"כ צריכה בקוט"ש | מחיר לקוט"ש בא"ג | סה"כ לתשלום |
|-----------|-----------|-------------|--------------|-------------------|------------------|--------------------------|
| | | 01/04/22 | 30/04/22 | | | פרטי חשבון עבור תאריכים: |
| 777 | פסגה | 430,132.78 | 430,844.48 | 711.71 | 46.64 | 331.94 ₪ |
| 778 | גבע | 218,545.48 | 218,806.14 | 260.66 | 38.61 | 100.64 ₪ |
| 779 | שפל | 153,867.23 | 154,005.92 | 138.69 | 31.90 | 44.24 ₪ |

ציבורי

| סוג תעריף | סוג צריכה | קריאה קודמת | קריאה נוכחית | סה"כ צריכה בקוט"ש | מחיר לקוט"ש בא"ג | סה"כ לתשלום |
|-----------|-----------|-------------|--------------|-------------------|------------------|--------------------------|
| | | 01/04/22 | 30/04/22 | | | פרטי חשבון עבור תאריכים: |
| 777 | פסגה | | | 0.000 | 46.64 | 0.00 ₪ |
| 778 | גבע | | | 0.000 | 38.61 | 0.00 ₪ |
| 779 | שפל | | | 0.000 | 31.90 | 0.00 ₪ |

סה"כ לדייר:

| פסגה | גבע | שפל | סה"כ | שיא ביקוש |
|----------|----------|---------|----------|-----------|
| 711.71 | 260.66 | 138.69 | 1,111.05 | 9.63 |
| 331.94 ₪ | 100.64 ₪ | 44.24 ₪ | 476.82 ₪ | |

סה"כ צריכה

סה"כ לתשלום

| | | |
|----------|------------------------------------|--------------|
| 214.45 ₪ | תשלום קבוע | |
| 17.75 ₪ | תשלום עבור גודל חיבור בKVA (3x100) | |
| 709.02 ₪ | סה"כ לתשלום | לא כולל מע"מ |

התפלגות חיוב בש"ח לפי תע"ז

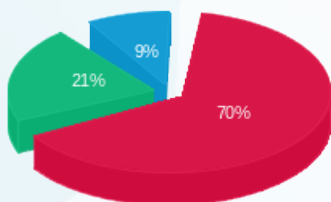

פסגה (331.94 ₪) 70%
גבע (100.64 ₪) 21%
שפל (44.24 ₪) 9%

הסטוריית צריכה בקוט"ש

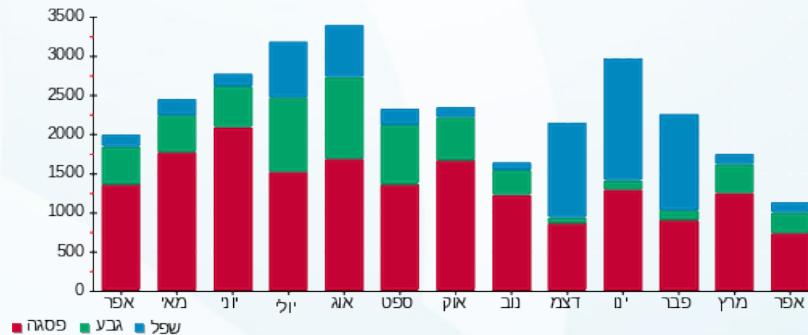

09/05/22 תאריך הפקה:
 30/04/22 תאריך קריאה נוכחית:
 01/04/22 תאריך קריאה קודמת:

שם דייר: אל אורית
 שם אתר: עמק סנטר עפולה משולב

לקוח/ה נכבד/ה, אנו מתכבדים להגיש את חישוב צריכת החשמל לתקופה 01/04/22 - 30/04/22:

אל אורית - 1 - (3x400)00024445

| סוג תעריף | סוג צריכה | קריאה קודמת | קריאה נוכחית | סה"כ צריכה בקוט"ש | מחיר לקוט"ש בא"ג | סה"כ לתשלום |
|-----------|-----------|--------------|--------------|-------------------|--------------------------|-------------|
| | | | 30/04/22 | 01/04/22 | פרטי חשבון עבור תאריכים: | |
| 777 | פסגה | 1,798,957.04 | 1,807,799.96 | 8,842.92 | 46.64 | 4,124.34 ₪ |
| 778 | גבע | 1,116,256.23 | 1,120,236.41 | 3,980.18 | 38.61 | 1,536.75 ₪ |
| 779 | שפל | 1,847,373.46 | 1,853,964.56 | 6,591.10 | 31.90 | 2,102.56 ₪ |

ציבור

| סוג תעריף | סוג צריכה | קריאה קודמת | קריאה נוכחית | סה"כ צריכה בקוט"ש | מחיר לקוט"ש בא"ג | סה"כ לתשלום |
|-----------|-----------|-------------|--------------|-------------------|--------------------------|-------------|
| | | | 30/04/22 | 01/04/22 | פרטי חשבון עבור תאריכים: | |
| 777 | פסגה | | | 0.000 | 46.64 | 0.00 ₪ |
| 778 | גבע | | | 0.000 | 38.61 | 0.00 ₪ |
| 779 | שפל | | | 0.000 | 31.90 | 0.00 ₪ |

סה"כ לדירה:

| פסגה | גבע | שפל | סה"כ | שיא ביקוש |
|------------|------------|------------|------------|-----------|
| 8,842.92 | 3,980.18 | 6,591.10 | 19,414.20 | 80.86 |
| 4,124.34 ₪ | 1,536.75 ₪ | 2,102.56 ₪ | 7,763.65 ₪ | |

סה"כ צריכה
 סה"כ לתשלום

| | | |
|------------|------------------------------------|--------------|
| 214.45 ₪ | תשלום קבוע | |
| 71.00 ₪ | תשלום עבור גודל חיבור בKVA (3x400) | |
| 8,049.10 ₪ | סה"כ לתשלום | לא כולל מע"מ |

התפלגות חיוב בש"ח לפי תע"ז

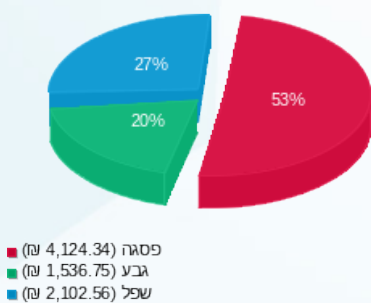

הסטוריית צריכה בקוט"ש

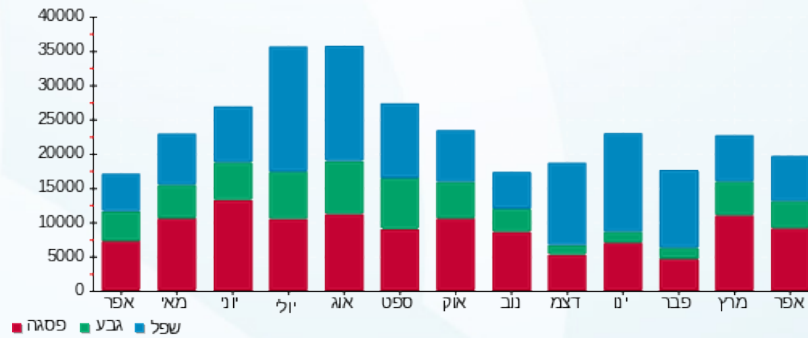

09/05/22 תאריך הפקה:
 30/04/22 תאריך קריאה נוכחית:
 01/04/22 תאריך קריאה קודמת:

שם דייר: אמריקן איגל
 שם אתר: עמק סנטר עפולה משולב

לקוח/ה נכבד/ה, אנו מתכבדים להגיש את חישוב צריכת החשמל לתקופה 01/04/22 - 30/04/22:

אמריקן איגל - 2 - (3x400)13080899

| סה"כ לתשלום | מחיר לקוט"ש בא"ג | סה"כ צריכה בקוט"ש | קריאה נוכחית | קריאה קודמת | סוג צריכה | סוג תעריף |
|-------------|------------------|-------------------|--------------|-------------|--------------------------|-----------|
| | | | 30/04/22 | 01/04/22 | פרטי חשבון עבור תאריכים: | |
| ₪ 4,073.35 | 46.64 | 8,733.60 | 472,502.00 | 463,768.40 | פסגה | 777 |
| ₪ 1,288.65 | 38.61 | 3,337.60 | 210,954.00 | 207,616.40 | גבע | 778 |
| ₪ 1,024.12 | 31.90 | 3,210.40 | 356,727.60 | 353,517.20 | שפל | 779 |

ציבור

| סה"כ לתשלום | מחיר לקוט"ש בא"ג | סה"כ צריכה בקוט"ש | קריאה נוכחית | קריאה קודמת | סוג צריכה | סוג תעריף |
|-------------|------------------|-------------------|--------------|-------------|--------------------------|-----------|
| | | | 30/04/22 | 01/04/22 | פרטי חשבון עבור תאריכים: | |
| ₪ 0.00 | 46.64 | 0.000 | | | פסגה | 777 |
| ₪ 0.00 | 38.61 | 0.000 | | | גבע | 778 |
| ₪ 0.00 | 31.90 | 0.000 | | | שפל | 779 |

סה"כ לדירה:

| שיא ביקוש | סה"כ | שפל | גבע | פסגה | |
|-----------|------------|------------|------------|------------|-------------|
| 92.03 | 15,281.60 | 3,210.40 | 3,337.60 | 8,733.60 | סה"כ צריכה |
| | ₪ 6,386.12 | ₪ 1,024.12 | ₪ 1,288.65 | ₪ 4,073.35 | סה"כ לתשלום |

| | | |
|------------|---|---------------------|
| ₪ 214.45 | תשלום קבוע | |
| ₪ 71.00 | תשלום עבור גודל חיבור בKVA (3x400) | |
| ₪ 6,671.57 | סה"כ לתשלום | לא כולל מע"מ |

התפלגות חיוב בש"ח לפי תע"ז

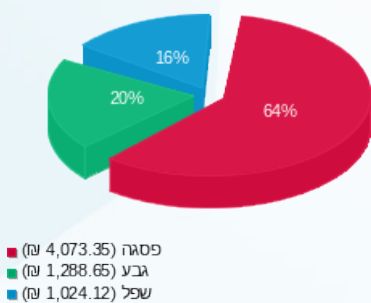

הסטוריית צריכה בקוט"ש

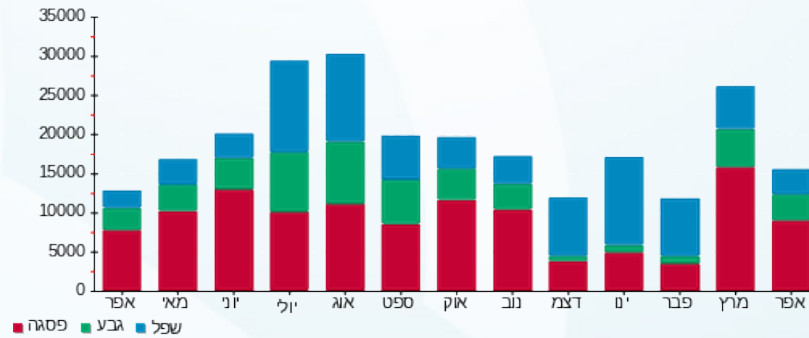



09/05/22

תאריך הפקדה:

שם דייר: אניפט

30/04/22

תאריך קריאה נוכחית:

שם אתר: עמק סנטר עפולה משולב

01/04/22

תאריך קריאה קודמת:

לקוח/ה נכבד/ה, אנו מתכבדים להגיש את חישוב צריכת החשמל לתקופה 01/04/22 - 30/04/22:

אניפט - 8 - 15114176(3x63)

| סה"כ לתשלום | מחיר לקוט"ש בא"ג | סה"כ צריכה בקוט"ש | קריאה נוכחית | קריאה קודמת | סוג צריכה | סוג תעריף |
|-------------|------------------|-------------------|--------------|-------------|-----------|--------------------------|
| | | | 30/04/22 | 01/04/22 | | פרטי חשבון עבור תאריכים: |
| ₪ 436.36 | 46.64 | 935.60 | 48,485.40 | 47,549.80 | פסגה | 777 |
| ₪ 143.86 | 38.61 | 372.60 | 20,021.00 | 19,648.40 | גבע | 778 |
| ₪ 111.81 | 31.90 | 350.50 | 31,876.50 | 31,526.00 | שפל | 779 |

ציבורי

| סה"כ לתשלום | מחיר לקוט"ש בא"ג | סה"כ צריכה בקוט"ש | קריאה נוכחית | קריאה קודמת | סוג צריכה | סוג תעריף |
|-------------|------------------|-------------------|--------------|-------------|-----------|--------------------------|
| | | | 30/04/22 | 01/04/22 | | פרטי חשבון עבור תאריכים: |
| ₪ 0.00 | 46.64 | 0.000 | | | פסגה | 777 |
| ₪ 0.00 | 38.61 | 0.000 | | | גבע | 778 |
| ₪ 0.00 | 31.90 | 0.000 | | | שפל | 779 |

סה"כ לדייר:

| שיא ביקוש | סה"כ | שפל | גבע | פסגה | |
|-----------|----------|----------|----------|----------|-------------|
| 8.20 | 1,658.70 | 350.50 | 372.60 | 935.60 | סה"כ צריכה |
| | ₪ 692.03 | ₪ 111.81 | ₪ 143.86 | ₪ 436.36 | סה"כ לתשלום |

| | | |
|----------|--|---------------------|
| ₪ 214.45 | תשלום קבוע | |
| ₪ 11.18 | תשלום עבור גודל חיבור בKVA (3x63) | |
| ₪ 917.67 | סה"כ לתשלום | לא כולל מע"מ |

התפלגות חיוב בש"ח לפי תע"ז

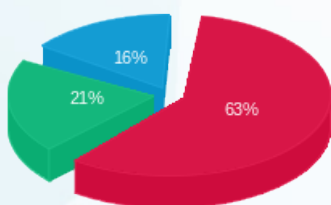

פסגה (436.36 ₪) 63%
 גבע (143.86 ₪) 21%
 שפל (111.81 ₪) 16%

הסטוריית צריכה בקוט"ש

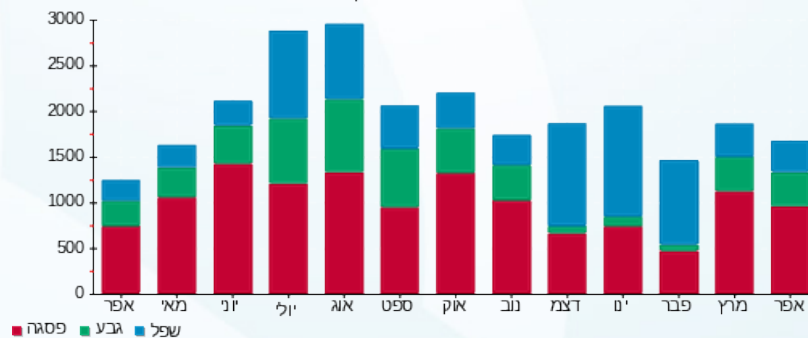



09/05/22

תאריך הפקדה:

שם דייר: ארומה

30/04/22

תאריך קריאה נוכחית:

שם אתר: עמק סנטר עפולה משולב

01/04/22

תאריך קריאה קודמת:

לקוח/ה נכבד/ה, אנו מתכבדים להגיש את חישוב צריכת החשמל לתקופה 01/04/22 - 30/04/22:

ארומה - 5 - (3x160)00024445

| סוג תעריף | סוג צריכה | קריאה קודמת | קריאה נוכחית | סה"כ צריכה בקוט"ש | מחיר לקוט"ש בא"ג | סה"כ לתשלום |
|-----------|-----------|--------------|--------------|--------------------------|------------------|-------------|
| | | 01/04/22 | 30/04/22 | פרטי חשבון עבור תאריכים: | | |
| 777 | פסגה | 1,308,762.42 | 1,316,737.79 | 7,975.38 | 46.64 | 3,719.72 ₪ |
| 778 | גבע | 934,229.62 | 937,430.18 | 3,200.56 | 38.61 | 1,235.73 ₪ |
| 779 | שפל | 1,830,160.70 | 1,835,002.54 | 4,841.84 | 31.90 | 1,544.55 ₪ |

ציבורי

| סוג תעריף | סוג צריכה | קריאה קודמת | קריאה נוכחית | סה"כ צריכה בקוט"ש | מחיר לקוט"ש בא"ג | סה"כ לתשלום |
|-----------|-----------|-------------|--------------|--------------------------|------------------|-------------|
| | | 01/04/22 | 30/04/22 | פרטי חשבון עבור תאריכים: | | |
| 777 | פסגה | | | 0.000 | 46.64 | 0.00 ₪ |
| 778 | גבע | | | 0.000 | 38.61 | 0.00 ₪ |
| 779 | שפל | | | 0.000 | 31.90 | 0.00 ₪ |

סה"כ לדירה:

| פסגה | גבע | שפל | סה"כ | שיא ביקוש |
|------------|------------|------------|------------|-----------|
| 7,975.38 | 3,200.56 | 4,841.84 | 16,017.78 | 62.02 |
| 3,719.72 ₪ | 1,235.73 ₪ | 1,544.55 ₪ | 6,500.00 ₪ | |

סה"כ צריכה

סה"כ לתשלום

| | | |
|------------|------------------------------------|--------------|
| 214.45 ₪ | תשלום קבוע | |
| 28.40 ₪ | תשלום עבור גודל חיבור בKVA (3x160) | |
| 6,742.85 ₪ | סה"כ לתשלום | לא כולל מע"מ |

התפלגות חיוב בש"ח לפי תע"ז

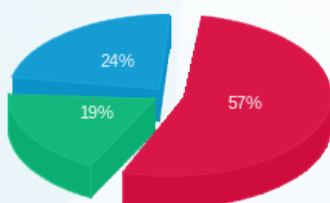

פסגה (3,719.72 ₪) 19%
 גבע (1,235.73 ₪) 24%
 שפל (1,544.55 ₪) 57%

הסטוריית צריכה בקוט"ש

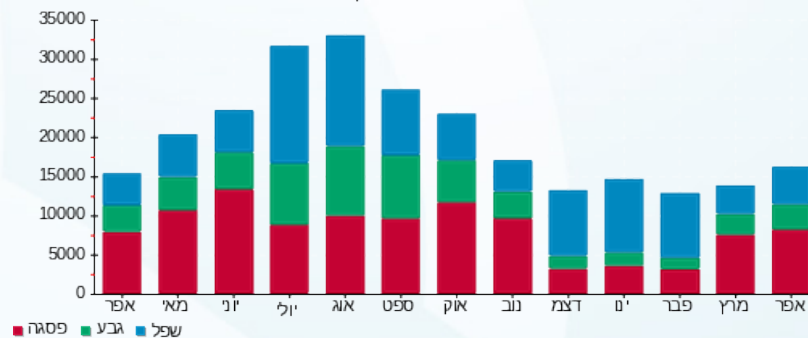

09/05/22

תאריך הפקה:

שם דייר: באג חדש

30/04/22

תאריך קריאה נוכחית:

שם אתר: עמק סנטר עפולה משולב

01/04/22

תאריך קריאה קודמת:

לקוח/ה נכבד/ה, אנו מתכבדים להגיש את חישוב צריכת החשמל לתקופה 01/04/22 - 30/04/22:

באג חדש - 6 - 00024435 (3x80)

| סוג תעריף | סוג צריכה | קריאה קודמת | קריאה נוכחית | סה"כ צריכה בקוט"ש | מחיר לקוט"ש בא"ג | סה"כ לתשלום |
|--------------------------|-----------|-------------|--------------|-------------------|------------------|-------------|
| פרטי חשבון עבור תאריכים: | | | | | | |
| 777 | פסגה | 01/04/22 | 30/04/22 | 801.94 | 46.64 | 374.03 ₪ |
| 778 | גבע | 17,537.16 | 17,771.54 | 234.37 | 38.61 | 90.49 ₪ |
| 779 | שפל | 23,305.63 | 23,574.01 | 268.38 | 31.90 | 85.61 ₪ |

ציבורי

| סוג תעריף | סוג צריכה | קריאה קודמת | קריאה נוכחית | סה"כ צריכה בקוט"ש | מחיר לקוט"ש בא"ג | סה"כ לתשלום |
|--------------------------|-----------|-------------|--------------|-------------------|------------------|-------------|
| פרטי חשבון עבור תאריכים: | | | | | | |
| 777 | פסגה | 01/04/22 | 30/04/22 | 0.000 | 46.64 | 0.00 ₪ |
| 778 | גבע | | | 0.000 | 38.61 | 0.00 ₪ |
| 779 | שפל | | | 0.000 | 31.90 | 0.00 ₪ |

סה"כ לדייר:

| פסגה | גבע | שפל | סה"כ | שיא ביקוש |
|----------|---------|---------|----------|-----------|
| 801.94 | 234.37 | 268.38 | 1,304.70 | 6.80 |
| ₪ 374.03 | ₪ 90.49 | ₪ 85.61 | ₪ 550.13 | |

סה"כ צריכה

סה"כ לתשלום

| | | |
|----------|-----------------------------------|--------------|
| 214.45 ₪ | תשלום קבוע | |
| 14.20 ₪ | תשלום עבור גודל חיבור בKVA (3x80) | |
| 778.78 ₪ | סה"כ לתשלום | לא כולל מע"מ |

התפלגות חיוב בש"ח לפי תע"ז

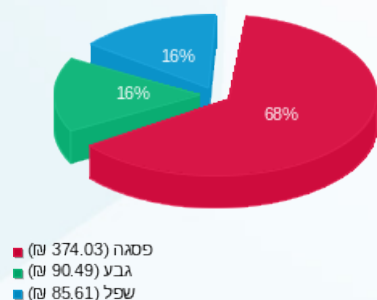

הסטוריית צריכה בקוט"ש

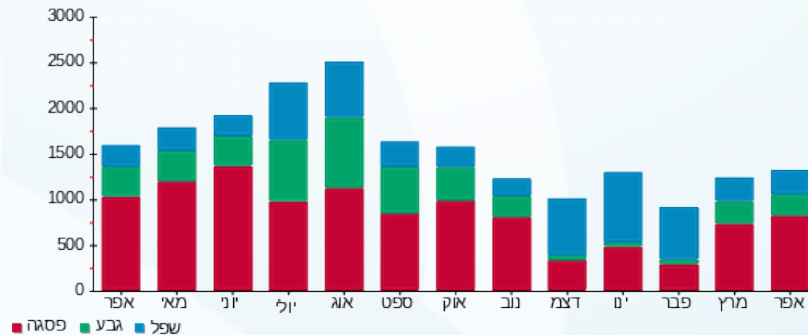

09/05/22 תאריך הפקה:
 30/04/22 תאריך קריאה נוכחית:
 01/04/22 תאריך קריאה קודמת:

שם דייר: בסט מובייל
 שם אתר: עמק סנטר עפולה משולב

לקוח/ה נכבד/ה, אנו מתכבדים להגיש את חישוב צריכת החשמל לתקופה 01/04/22 - 30/04/22:

בסט מובייל - 1 - 00023831 (3x40)

| סה"כ לתשלום | מחיר לקוט"ש בא"ג | סה"כ צריכה בקוט"ש | קריאה נוכחית | קריאה קודמת | סוג צריכה | סוג תעריף |
|-------------|------------------|-------------------|--------------|-------------|--------------------------|-----------|
| | | | 30/04/22 | 01/04/22 | פרטי חשבון עבור תאריכים: | |
| 190.98 ₪ | 46.64 | 409.48 | 184,272.18 | 183,862.70 | פסגה | 777 |
| 16.88 ₪ | 38.61 | 43.72 | 75,943.37 | 75,899.65 | גבע | 778 |
| 13.68 ₪ | 31.90 | 42.89 | 66,977.08 | 66,934.19 | שפל | 779 |

ציבורי

| סה"כ לתשלום | מחיר לקוט"ש בא"ג | סה"כ צריכה בקוט"ש | קריאה נוכחית | קריאה קודמת | סוג צריכה | סוג תעריף |
|-------------|------------------|-------------------|--------------|-------------|--------------------------|-----------|
| | | | 30/04/22 | 01/04/22 | פרטי חשבון עבור תאריכים: | |
| 0.00 ₪ | 46.64 | 0.000 | | | פסגה | 777 |
| 0.00 ₪ | 38.61 | 0.000 | | | גבע | 778 |
| 0.00 ₪ | 31.90 | 0.000 | | | שפל | 779 |

סה"כ לדירה:

| שיא ביקוש | סה"כ | שפל | גבע | פסגה | סה"כ צריכה |
|-----------|----------|---------|---------|----------|-------------|
| 8.01 | 496.09 | 42.89 | 43.72 | 409.48 | סה"כ לתשלום |
| | 221.54 ₪ | 13.68 ₪ | 16.88 ₪ | 190.98 ₪ | |

| | | |
|----------|--|---------------------|
| 214.45 ₪ | תשלום קבוע | |
| 7.10 ₪ | תשלום עבור גודל חיבור בKVA (3x40) | |
| 443.09 ₪ | סה"כ לתשלום | לא כולל מע"מ |

התפלגות חיוב בש"ח לפי תע"ז

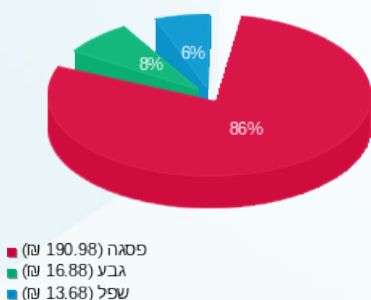

הסטוריית צריכה בקוט"ש

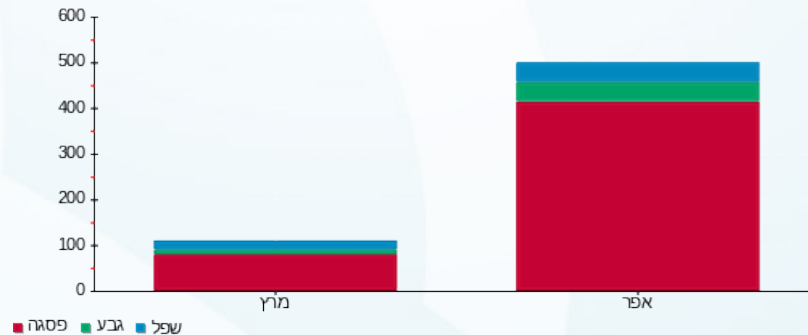



09/05/22

תאריך הפקה:

שם דייר: גולברי

30/04/22

תאריך קריאה נוכחית:

שם אתר: עמק סנטר עפולה משולב

01/04/22

תאריך קריאה קודמת:

לקוח/ה נכבד/ה, אנו מתכבדים להגיש את חישוב צריכת החשמל לתקופה 01/04/22 - 30/04/22:

גולברי - 3 - 00022683 (3x63)

| סוג תעריף | סוג צריכה | קריאה קודמת | קריאה נוכחית | סה"כ צריכה בקוט"ש | מחיר לקוט"ש בא"ג | סה"כ לתשלום |
|-----------|-----------|-------------|--------------|-------------------|--------------------------|-------------|
| | | | 30/04/22 | 01/04/22 | פרטי חשבון עבור תאריכים: | |
| 777 | פסגה | 439,462.86 | 442,061.06 | 2,598.20 | 46.64 | 1,211.80 ₪ |
| 778 | גבע | 278,301.49 | 278,940.39 | 638.90 | 38.61 | 246.68 ₪ |
| 779 | שפל | 306,529.08 | 306,674.81 | 145.73 | 31.90 | 46.49 ₪ |

ציבורי

| סוג תעריף | סוג צריכה | קריאה קודמת | קריאה נוכחית | סה"כ צריכה בקוט"ש | מחיר לקוט"ש בא"ג | סה"כ לתשלום |
|-----------|-----------|-------------|--------------|-------------------|--------------------------|-------------|
| | | | 30/04/22 | 01/04/22 | פרטי חשבון עבור תאריכים: | |
| 777 | פסגה | | | 0.000 | 46.64 | 0.00 ₪ |
| 778 | גבע | | | 0.000 | 38.61 | 0.00 ₪ |
| 779 | שפל | | | 0.000 | 31.90 | 0.00 ₪ |

סה"כ לדירה:

| פסגה | גבע | שפל | סה"כ | שיא ביקוש |
|------------|----------|---------|------------|-----------|
| 2,598.20 | 638.90 | 145.73 | 3,382.83 | 21.71 |
| 1,211.80 ₪ | 246.68 ₪ | 46.49 ₪ | 1,504.97 ₪ | |

סה"כ צריכה
סה"כ לתשלום

| | | |
|-----------|-----------------------------------|------------|
| 1730.60 ₪ | תשלום קבוע | 214.45 ₪ |
| | תשלום עבור גודל חיבור בKVA (3x63) | 11.18 ₪ |
| | סה"כ לתשלום | 1,730.60 ₪ |

לא כולל מע"מ

התפלגות חיוב בש"ח לפי תע"ז

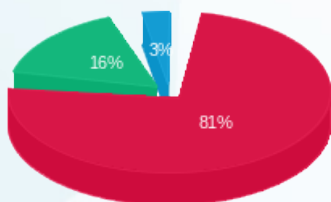

פסגה (1,211.80 ₪) 81%
גבע (246.68 ₪) 16%
שפל (46.49 ₪) 3%

הסטוריית צריכה בקוט"ש

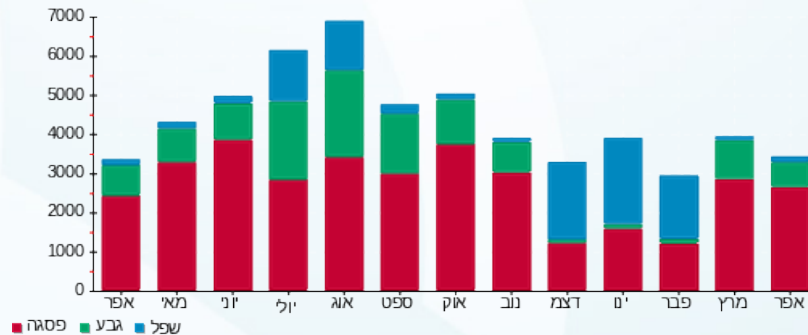

09/05/22 תאריך הפקה:
 30/04/22 תאריך קריאה נוכחית:
 01/04/22 תאריך קריאה קודמת:

שם דייר: גולדן רוז
 שם אתר: עמק סנטר עפולה משולב
 תאריך יציאה: 23/04/22

לקוח/ה נכבד/ה, אנו מתכבדים להגיש את חישוב צריכת החשמל לתקופה 01/04/22 - 23/04/22:

גולדן רוז - 3 - 00023837 (3x100)

| סוג תעריף | סוג צריכה | קריאה קודמת | קריאה נוכחית | סה"כ צריכה בקוט"ש | מחיר לקוט"ש בא"ג | סה"כ לתשלום |
|--------------------------|-----------|-------------|--------------|-------------------|------------------|-------------|
| פרטי חשבון עבור תאריכים: | | | 01/04/22 | 23/04/22 | | |
| 777 | פסגה | 68,491.87 | 68,656.45 | 164.59 | 46.64 | 76.76 ₪ |
| 778 | גבע | 25,986.41 | 26,018.13 | 31.72 | 38.61 | 12.25 ₪ |
| 779 | שפל | 34,319.90 | 34,321.28 | 1.38 | 31.90 | 0.44 ₪ |

ציבורי

| סוג תעריף | סוג צריכה | קריאה קודמת | קריאה נוכחית | סה"כ צריכה בקוט"ש | מחיר לקוט"ש בא"ג | סה"כ לתשלום |
|--------------------------|-----------|-------------|--------------|-------------------|------------------|-------------|
| פרטי חשבון עבור תאריכים: | | | 01/04/22 | 23/04/22 | | |
| 777 | פסגה | | | 0.000 | 46.64 | 0.00 ₪ |
| 778 | גבע | | | 0.000 | 38.61 | 0.00 ₪ |
| 779 | שפל | | | 0.000 | 31.90 | 0.00 ₪ |

סה"כ לדירה:

| פסגה | גבע | שפל | סה"כ | שיא ביקוש |
|---------|---------|--------|---------|-----------|
| 164.59 | 31.72 | 1.38 | 197.68 | 1.21 |
| 76.76 ₪ | 12.25 ₪ | 0.44 ₪ | 89.45 ₪ | |

סה"כ צריכה
 סה"כ לתשלום

| | | |
|----------|---|---------------------|
| 214.45 ₪ | תשלום קבוע | |
| 13.61 ₪ | תשלום עבור גודל חיבור בKVA (3x100) | |
| 317.51 ₪ | סה"כ לתשלום | לא כולל מע"מ |

התפלגות חיוב בש"ח לפי תע"ז

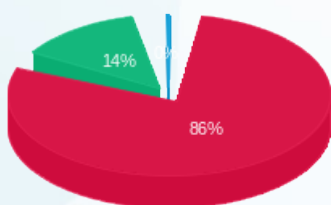

■ פסגה (76.76 ₪)
 ■ גבע (12.25 ₪)
 ■ שפל (0.44 ₪)

הסטוריית צריכה בקוט"ש

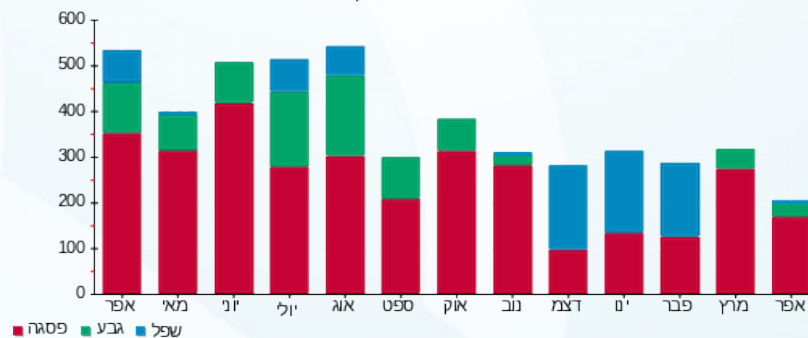



09/05/22

תאריך הפקדה:

30/04/22

תאריך קריאה נוכחית:

01/04/22

תאריך קריאה קודמת:

שם דייר: גולף
שם אתר: עמק סנטר עפולה משולב

לקוח/ה נכבד/ה, אנו מתכבדים להגיש את חישוב צריכת החשמל לתקופה 01/04/22 - 30/04/22:

גולף - 6 - 00023834 (3x400)

| סוג תעריף | סוג צריכה | קריאה קודמת | קריאה נוכחית | סה"כ צריכה בקוט"ש | מחיר לקוט"ש בא"ג | סה"כ לתשלום |
|-----------|-----------|--------------|--------------|-------------------|--------------------------|-------------|
| | | | 30/04/22 | 01/04/22 | פרטי חשבון עבור תאריכים: | |
| 777 | פסגה | 3,805,958.96 | 3,822,569.52 | 16,610.55 | 46.64 | 7,747.16 ₪ |
| 778 | גבע | 2,211,609.86 | 2,216,912.68 | 5,302.82 | 38.61 | 2,047.42 ₪ |
| 779 | שפל | 1,724,844.91 | 1,729,121.64 | 4,276.73 | 31.90 | 1,364.28 ₪ |

ציבורי

| סוג תעריף | סוג צריכה | קריאה קודמת | קריאה נוכחית | סה"כ צריכה בקוט"ש | מחיר לקוט"ש בא"ג | סה"כ לתשלום |
|-----------|-----------|-------------|--------------|-------------------|--------------------------|-------------|
| | | | 30/04/22 | 01/04/22 | פרטי חשבון עבור תאריכים: | |
| 777 | פסגה | | | 0.000 | 46.64 | 0.00 ₪ |
| 778 | גבע | | | 0.000 | 38.61 | 0.00 ₪ |
| 779 | שפל | | | 0.000 | 31.90 | 0.00 ₪ |

סה"כ לדייר:

| פסגה | גבע | שפל | סה"כ | שיא ביקוש |
|------------|------------|------------|-------------|-----------|
| 16,610.55 | 5,302.82 | 4,276.73 | 26,190.10 | 117.93 |
| 7,747.16 ₪ | 2,047.42 ₪ | 1,364.28 ₪ | 11,158.86 ₪ | |

סה"כ צריכה
סה"כ לתשלום

| | | |
|-------------|------------------------------------|--------------|
| 214.45 ₪ | תשלום קבוע | |
| 71.00 ₪ | תשלום עבור גודל חיבור בKVA (3x400) | |
| 11,444.31 ₪ | סה"כ לתשלום | לא כולל מע"מ |

התפלגות חיוב בש"ח לפי תע"ז

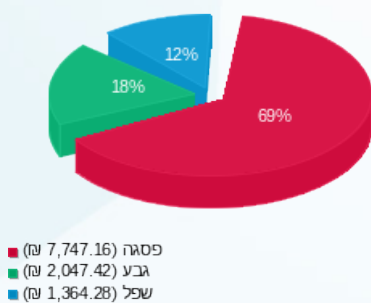

הסטוריית צריכה בקוט"ש

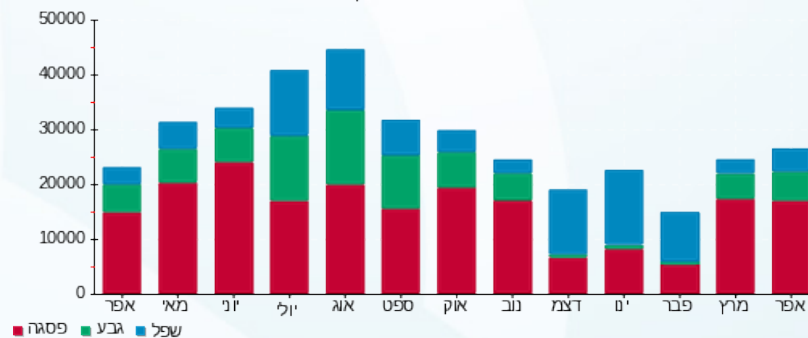

09/05/22 תאריך הפקה:
 30/04/22 תאריך קריאה נוכחית:
 01/04/22 תאריך קריאה קודמת:

שם דייר: גראס
 שם אתר: עמק סנטר עפולה משולב

לקוח/ה נכבד/ה, אנו מתכבדים להגיש את חישוב צריכת החשמל לתקופה 01/04/22 - 30/04/22:

גראס - 4 - 00023848(3x40)

| סוג תעריף | סוג צריכה | קריאה קודמת | קריאה נוכחית | סה"כ צריכה בקוט"ש | מחיר לקוט"ש בא"ג | סה"כ לתשלום |
|-----------|-----------|-------------|--------------|-------------------|------------------|-------------|
| | | 01/04/22 | 30/04/22 | | | |
| 777 | פסגה | 317,277.43 | 319,099.74 | 1,822.30 | 46.64 | 849.92 ₪ |
| 778 | גבע | 158,243.99 | 158,838.07 | 594.08 | 38.61 | 229.37 ₪ |
| 779 | שפל | 104,494.88 | 105,000.53 | 505.64 | 31.90 | 161.30 ₪ |

ציבורי

| סוג תעריף | סוג צריכה | קריאה קודמת | קריאה נוכחית | סה"כ צריכה בקוט"ש | מחיר לקוט"ש בא"ג | סה"כ לתשלום |
|-----------|-----------|-------------|--------------|-------------------|------------------|-------------|
| | | 01/04/22 | 30/04/22 | | | |
| 777 | פסגה | | | 0.000 | 46.64 | 0.00 ₪ |
| 778 | גבע | | | 0.000 | 38.61 | 0.00 ₪ |
| 779 | שפל | | | 0.000 | 31.90 | 0.00 ₪ |

סה"כ לדייר:

| פסגה | גבע | שפל | סה"כ | שיא ביקוש |
|----------|----------|----------|------------|-----------|
| 1,822.30 | 594.08 | 505.64 | 2,922.02 | 21.78 |
| ₪ 849.92 | ₪ 229.37 | ₪ 161.30 | ₪ 1,240.59 | |

סה"כ צריכה
 סה"כ לתשלום

| | | |
|------------|--|---------------------|
| 214.45 ₪ | תשלום קבוע | |
| 7.10 ₪ | תשלום עבור גודל חיבור בKVA (3x40) | |
| 1,462.14 ₪ | סה"כ לתשלום | לא כולל מע"מ |

התפלגות חיוב בש"ח לפי תע"ז

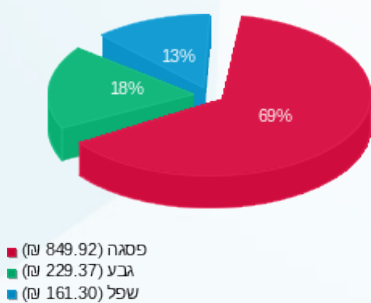

הסטוריית צריכה בקוט"ש

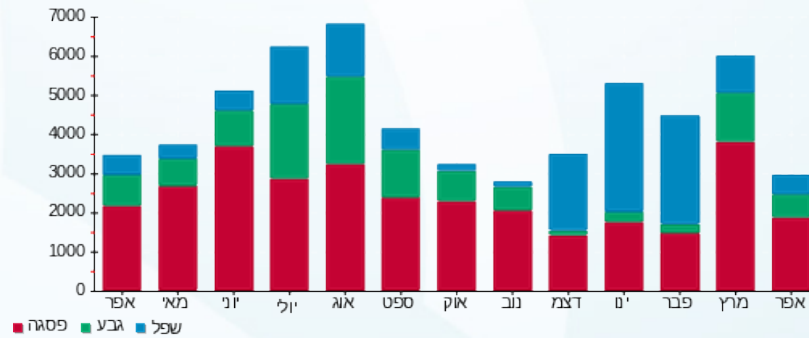

09/05/22 תאריך הפקה:
 30/04/22 תאריך קריאה נוכחית:
 01/04/22 תאריך קריאה קודמת:

שם דייר: גרג פרנדלי בע"מ
 שם אתר: עמק סנטר עפולה משולב

לקוח/ה נכבד/ה, אנו מתכבדים להגיש את חישוב צריכת החשמל לתקופה 30/04/22 - 01/04/22:

גרג פרנדלי בע"מ - 7 - 00023821 (3x100)

| סוג תעריף | סוג צריכה | קריאה קודמת | קריאה נוכחית | סה"כ צריכה בקוט"ש | מחיר לקוט"ש בא"ג | סה"כ לתשלום |
|-----------|-----------|-------------|--------------|-------------------|--------------------------|-------------|
| | | | 30/04/22 | 01/04/22 | פרטי חשבון עבור תאריכים: | |
| 777 | פסגה | 282,283.06 | 285,980.90 | 3,697.84 | 46.64 | 1,724.67 ₪ |
| 778 | גבע | 120,238.97 | 121,499.56 | 1,260.59 | 38.61 | 486.71 ₪ |
| 779 | שפל | 231,714.31 | 233,750.63 | 2,036.32 | 31.90 | 649.58 ₪ |

ציבורי

| סוג תעריף | סוג צריכה | קריאה קודמת | קריאה נוכחית | סה"כ צריכה בקוט"ש | מחיר לקוט"ש בא"ג | סה"כ לתשלום |
|-----------|-----------|-------------|--------------|-------------------|--------------------------|-------------|
| | | | 30/04/22 | 01/04/22 | פרטי חשבון עבור תאריכים: | |
| 777 | פסגה | | | 0.000 | 46.64 | 0.00 ₪ |
| 778 | גבע | | | 0.000 | 38.61 | 0.00 ₪ |
| 779 | שפל | | | 0.000 | 31.90 | 0.00 ₪ |

סה"כ לדירה:

| פסגה | גבע | שפל | סה"כ | שיא ביקוש |
|------------|----------|----------|------------|-----------|
| 3,697.84 | 1,260.59 | 2,036.32 | 6,994.75 | 29.78 |
| 1,724.67 ₪ | 486.71 ₪ | 649.58 ₪ | 2,860.97 ₪ | |

סה"כ צריכה
 סה"כ לתשלום

| | | |
|------------|------------------------------------|--------------|
| 214.45 ₪ | תשלום קבוע | |
| 17.75 ₪ | תשלום עבור גודל חיבור בKVA (3x100) | |
| 3,093.17 ₪ | סה"כ לתשלום | לא כולל מע"מ |

התפלגות חיוב בש"ח לפי תע"ז

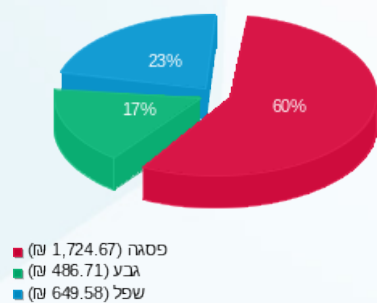

הסטוריית צריכה בקוט"ש

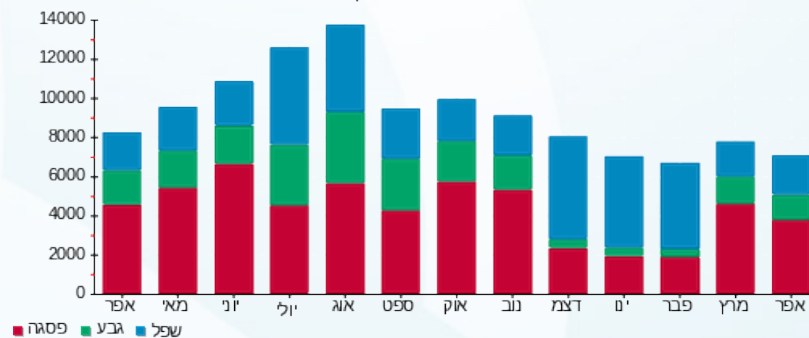



09/05/22

תאריך הפקה:

שם דייר: דוכן גלילות שוקויל
שם אתר: עמק סנטר עפולה משולב

30/04/22

תאריך קריאה נוכחית:

01/04/22

תאריך קריאה קודמת:

לקוח/ה נכבד/ה, אנו מתכבדים להגיש את חישוב צריכת החשמל לתקופה 30/04/22 - 01/04/22:

דוכן גלילות - 4 - 00016050 (3x100)

| סה"כ לתשלום | מחיר לקוט"ש בא"ג | סה"כ צריכה בקוט"ש | קריאה נוכחית | קריאה קודמת | סוג צריכה | סוג תעריף |
|-------------|------------------|-------------------|--------------|-------------|-----------|--------------------------|
| | | | 30/04/22 | 01/04/22 | | פרטי חשבון עבור תאריכים: |
| ₪ 653.15 | 46.64 | 1,400.41 | 133,020.86 | 131,620.45 | פסגה | 777 |
| ₪ 224.10 | 38.61 | 580.43 | 100,389.55 | 99,809.12 | גבע | 778 |
| ₪ 254.68 | 31.90 | 798.36 | 85,900.93 | 85,102.56 | שפל | 779 |

ציבורי

| סה"כ לתשלום | מחיר לקוט"ש בא"ג | סה"כ צריכה בקוט"ש | קריאה נוכחית | קריאה קודמת | סוג צריכה | סוג תעריף |
|-------------|------------------|-------------------|--------------|-------------|-----------|--------------------------|
| | | | 30/04/22 | 01/04/22 | | פרטי חשבון עבור תאריכים: |
| ₪ 0.00 | 46.64 | 0.000 | | | פסגה | 777 |
| ₪ 0.00 | 38.61 | 0.000 | | | גבע | 778 |
| ₪ 0.00 | 31.90 | 0.000 | | | שפל | 779 |

סה"כ לדירה:

| שיא ביקוש | סה"כ | שפל | גבע | פסגה | |
|-----------|------------|----------|----------|----------|-------------|
| 18.10 | 2,779.21 | 798.36 | 580.43 | 1,400.41 | סה"כ צריכה |
| | ₪ 1,131.93 | ₪ 254.68 | ₪ 224.10 | ₪ 653.15 | סה"כ לתשלום |

| | | |
|------------|---|---------------------|
| ₪ 214.45 | תשלום קבוע | |
| ₪ 17.75 | תשלום עבור גודל חיבור בKVA (3x100) | |
| ₪ 1,364.14 | סה"כ לתשלום | לא כולל מע"מ |

התפלגות חיוב בש"ח לפי תע"ז

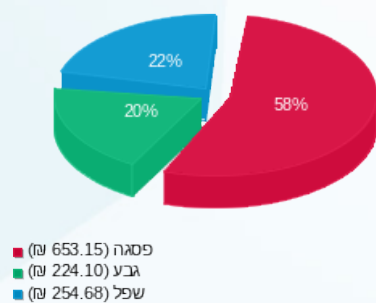

הסטוריית צריכה בקוט"ש

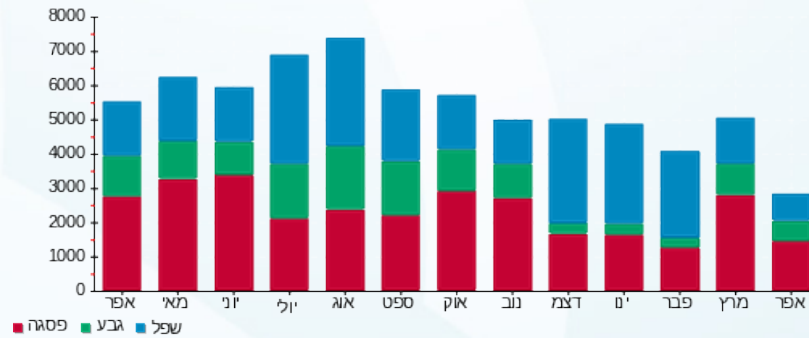

09/05/22 תאריך הפקה:
 30/04/22 תאריך קריאה נוכחית:
 01/04/22 תאריך קריאה קודמת:

שם דייר: דוכן נקניקיות
 שם אתר: עמק סנטר עפולה משולב

לקוח/ה נכבד/ה, אנו מתכבדים להגיש את חישוב צריכת החשמל לתקופה 01/04/22 - 30/04/22:

דוכן נקניקיות - 3 - 00016050 (3x63)

| סוג תעריף | סוג צריכה | קריאה קודמת | קריאה נוכחית | סה"כ צריכה בקוט"ש | מחיר לקוט"ש בא"ג | סה"כ לתשלום |
|-----------|-----------|-------------|--------------|-------------------|--------------------------|-------------|
| | | | 30/04/22 | 01/04/22 | פרטי חשבון עבור תאריכים: | |
| 777 | פסגה | 213,283.23 | 213,832.20 | 548.97 | 46.64 | 256.04 ₪ |
| 778 | גבע | 120,708.84 | 120,949.84 | 241.00 | 38.61 | 93.05 ₪ |
| 779 | שפל | 69,820.84 | 69,996.06 | 175.22 | 31.90 | 55.89 ₪ |

ציבורי

| סוג תעריף | סוג צריכה | קריאה קודמת | קריאה נוכחית | סה"כ צריכה בקוט"ש | מחיר לקוט"ש בא"ג | סה"כ לתשלום |
|-----------|-----------|-------------|--------------|-------------------|--------------------------|-------------|
| | | | 30/04/22 | 01/04/22 | פרטי חשבון עבור תאריכים: | |
| 777 | פסגה | | | 0.000 | 46.64 | 0.00 ₪ |
| 778 | גבע | | | 0.000 | 38.61 | 0.00 ₪ |
| 779 | שפל | | | 0.000 | 31.90 | 0.00 ₪ |

סה"כ לדייר:

| פסגה | גבע | שפל | סה"כ | שיא ביקוש |
|----------|---------|---------|----------|-----------|
| 548.97 | 241.00 | 175.22 | 965.19 | 8.16 |
| 256.04 ₪ | 93.05 ₪ | 55.89 ₪ | 404.98 ₪ | |

סה"כ צריכה
 סה"כ לתשלום

| | | |
|----------|-----------------------------------|--------------|
| 214.45 ₪ | תשלום קבוע | |
| 11.18 ₪ | תשלום עבור גודל חיבור בKVA (3x63) | |
| 630.62 ₪ | סה"כ לתשלום | לא כולל מע"מ |

התפלגות חיוב בש"ח לפי תע"ז

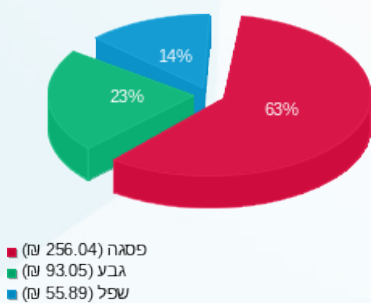

הסטוריית צריכה בקוט"ש

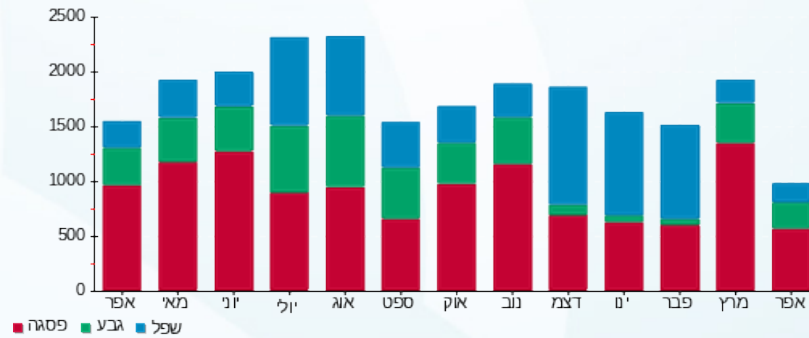



09/05/22

תאריך הפקדה:

שם דייר: דיאדורה

30/04/22

תאריך קריאה נוכחית:

שם אתר: עמק סנטר עפולה משולב

01/04/22

תאריך קריאה קודמת:

לקוח/ה נכבד/ה, אנו מתכבדים להגיש את חישוב צריכת החשמל לתקופה 01/04/22 - 30/04/22:

דיאדורה - 1 - 00024435 (3x160)

| סוג תעריף | סוג צריכה | קריאה קודמת | קריאה נוכחית | סה"כ צריכה בקוט"ש | מחיר לקוט"ש בא"ג | סה"כ לתשלום |
|--------------------------|-----------|--------------|--------------|-------------------|------------------|-------------|
| פרטי חשבון עבור תאריכים: | | | | | | |
| | | 01/04/22 | 30/04/22 | | | |
| 777 | פסגה | 1,454,489.90 | 1,459,816.00 | 5,326.10 | 46.64 | 2,484.09 ₪ |
| 778 | גבע | 848,270.56 | 850,302.37 | 2,031.81 | 38.61 | 784.48 ₪ |
| 779 | שפל | 721,032.98 | 723,704.05 | 2,671.07 | 31.90 | 852.07 ₪ |

ציבורי

| סוג תעריף | סוג צריכה | קריאה קודמת | קריאה נוכחית | סה"כ צריכה בקוט"ש | מחיר לקוט"ש בא"ג | סה"כ לתשלום |
|--------------------------|-----------|-------------|--------------|-------------------|------------------|-------------|
| פרטי חשבון עבור תאריכים: | | | | | | |
| | | 01/04/22 | 30/04/22 | | | |
| 777 | פסגה | | | 0.000 | 46.64 | 0.00 ₪ |
| 778 | גבע | | | 0.000 | 38.61 | 0.00 ₪ |
| 779 | שפל | | | 0.000 | 31.90 | 0.00 ₪ |

סה"כ לדייר:

| פסגה | גבע | שפל | סה"כ | שיא ביקוש |
|------------|----------|----------|------------|-----------|
| 5,326.10 | 2,031.81 | 2,671.07 | 10,028.98 | 33.29 |
| 2,484.09 ₪ | 784.48 ₪ | 852.07 ₪ | 4,120.65 ₪ | |

סה"כ צריכה

סה"כ לתשלום

| | | |
|------------|------------------------------------|--------------|
| 214.45 ₪ | תשלום קבוע | |
| 28.40 ₪ | תשלום עבור גודל חיבור בKVA (3x160) | |
| 4,363.50 ₪ | סה"כ לתשלום | לא כולל מע"מ |

התפלגות חיוב בש"ח לפי תע"ז

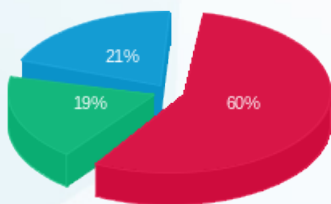

פסגה (2,484.09 ₪)
גבע (784.48 ₪)
שפל (852.07 ₪)

הסטוריית צריכה בקוט"ש

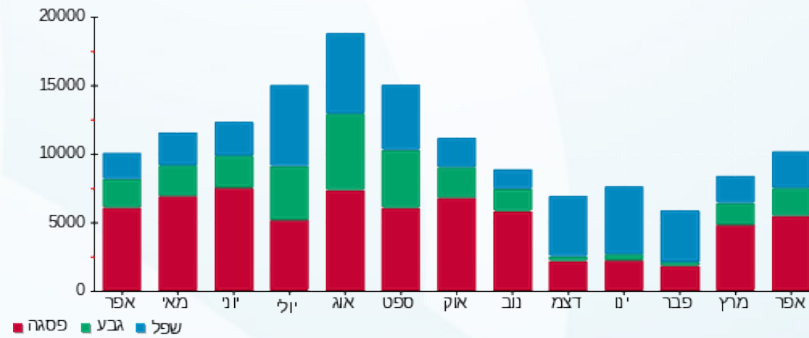



09/05/22

תאריך הפקדה:

שם דייר: הודיס

30/04/22

תאריך קריאה נוכחית:

שם אתר: עמק סנטר עפולה משולב

01/04/22

תאריך קריאה קודמת:

לקוח/ה נכבד/ה, אנו מתכבדים להגיש את חישוב צריכת החשמל לתקופה 01/04/22 - 30/04/22:

הודיס - 4 - 00023831(3x40)

| סה"כ לתשלום | מחיר לקוט"ש בא"ג | סה"כ צריכה בקוט"ש | קריאה נוכחית | קריאה קודמת | סוג צריכה | סוג תעריף |
|-------------|------------------|-------------------|--------------|-------------|--------------------------|-----------|
| | | | 30/04/22 | 01/04/22 | פרטי חשבון עבור תאריכים: | |
| ₪ 535.35 | 46.64 | 1,147.84 | 251,203.18 | 250,055.34 | פסגה | 777 |
| ₪ 113.08 | 38.61 | 292.87 | 116,130.22 | 115,837.35 | גבע | 778 |
| ₪ 55.70 | 31.90 | 174.61 | 104,596.13 | 104,421.52 | שפל | 779 |

ציבורי

| סה"כ לתשלום | מחיר לקוט"ש בא"ג | סה"כ צריכה בקוט"ש | קריאה נוכחית | קריאה קודמת | סוג צריכה | סוג תעריף |
|-------------|------------------|-------------------|--------------|-------------|--------------------------|-----------|
| | | | 30/04/22 | 01/04/22 | פרטי חשבון עבור תאריכים: | |
| ₪ 0.00 | 46.64 | 0.000 | | | פסגה | 777 |
| ₪ 0.00 | 38.61 | 0.000 | | | גבע | 778 |
| ₪ 0.00 | 31.90 | 0.000 | | | שפל | 779 |

סה"כ לדייר:

| שיא ביקוש | סה"כ | שפל | גבע | פסגה | סה"כ צריכה |
|-----------|----------|---------|----------|----------|-------------|
| 8.86 | 1,615.32 | 174.61 | 292.87 | 1,147.84 | סה"כ לתשלום |
| | ₪ 704.13 | ₪ 55.70 | ₪ 113.08 | ₪ 535.35 | |

| | | |
|----------|--|---------------------|
| ₪ 214.45 | תשלום קבוע | |
| ₪ 7.10 | תשלום עבור גודל חיבור בKVA (3x40) | |
| ₪ 925.68 | סה"כ לתשלום | לא כולל מע"מ |

התפלגות חיוב בש"ח לפי תע"ז

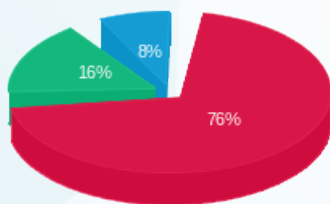

■ פסגה (₪ 535.35)
■ גבע (₪ 113.08)
■ שפל (₪ 55.70)

הסטוריית צריכה בקוט"ש

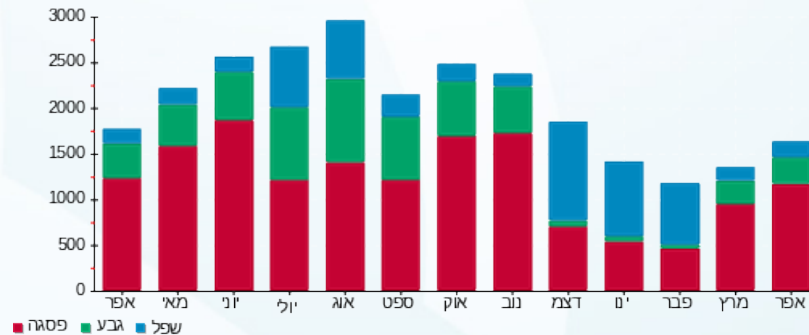

09/05/22 תאריך הפקה:
 30/04/22 תאריך קריאה נוכחית:
 01/04/22 תאריך קריאה קודמת:

שם דייר: הוט מובייל
 שם אתר: עמק סנטר עפולה משולב

לקוח/ה נכבד/ה, אנו מתכבדים להגיש את חישוב צריכת החשמל לתקופה 01/04/22 - 30/04/22:

הוט מובייל - 3 - 00023831 (3x40)

| סה"כ לתשלום | מחיר לקוט"ש בא"ג | סה"כ צריכה בקוט"ש | קריאה נוכחית | קריאה קודמת | סוג צריכה | סוג תעריף |
|-------------|------------------|-------------------|--------------|-------------|--------------------------|-----------|
| | | | 30/04/22 | 01/04/22 | פרטי חשבון עבור תאריכים: | |
| 790.17 ₪ | 46.64 | 1,694.19 | 196,686.30 | 194,992.11 | פסגה | 777 |
| 184.78 ₪ | 38.61 | 478.59 | 80,198.84 | 79,720.25 | גבע | 778 |
| 361.91 ₪ | 31.90 | 1,134.52 | 134,250.85 | 133,116.32 | שפל | 779 |

ציבורי

| סה"כ לתשלום | מחיר לקוט"ש בא"ג | סה"כ צריכה בקוט"ש | קריאה נוכחית | קריאה קודמת | סוג צריכה | סוג תעריף |
|-------------|------------------|-------------------|--------------|-------------|--------------------------|-----------|
| | | | 30/04/22 | 01/04/22 | פרטי חשבון עבור תאריכים: | |
| 0.00 ₪ | 46.64 | 0.000 | | | פסגה | 777 |
| 0.00 ₪ | 38.61 | 0.000 | | | גבע | 778 |
| 0.00 ₪ | 31.90 | 0.000 | | | שפל | 779 |

סה"כ לדירה:

| שיא ביקוש | סה"כ | שפל | גבע | פסגה | |
|-----------|------------|----------|----------|----------|-------------|
| 12.22 | 3,307.30 | 1,134.52 | 478.59 | 1,694.19 | סה"כ צריכה |
| | 1,336.87 ₪ | 361.91 ₪ | 184.78 ₪ | 790.17 ₪ | סה"כ לתשלום |

| | | |
|------------|--|---------------------|
| 214.45 ₪ | תשלום קבוע | |
| 7.10 ₪ | תשלום עבור גודל חיבור בKVA (3x40) | |
| 1,558.42 ₪ | סה"כ לתשלום | לא כולל מע"מ |

התפלגות חיוב בש"ח לפי תע"ז

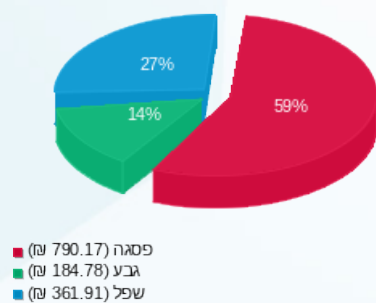

הסטוריית צריכה בקוט"ש

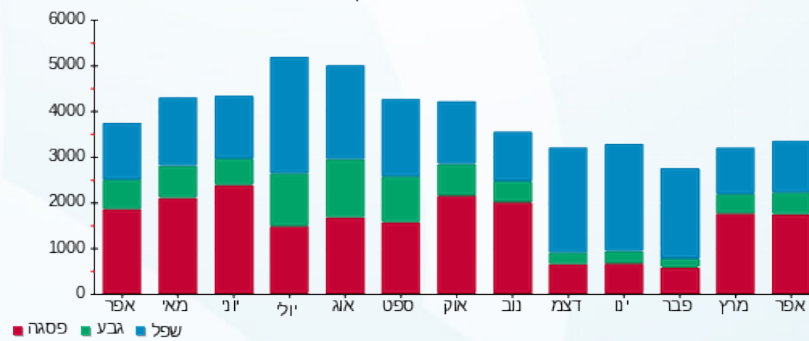

09/05/22 תאריך הפקה:
 30/04/22 תאריך קריאה נוכחית:
 01/04/22 תאריך קריאה קודמת:

שם דייר: הוניהן נשים
 שם אתר: עמק סנטר עפולה משולב

לקוח/ה נכבד/ה, אנו מתכבדים להגיש את חישוב צריכת החשמל לתקופה 01/04/22 - 30/04/22:

הוניהן נשים - 2 - 00023848 (3x100)

| סוג תעריף | סוג צריכה | קריאה קודמת | קריאה נוכחית | סה"כ צריכה בקוט"ש | מחיר לקוט"ש בא"ג | סה"כ לתשלום |
|-----------|-----------|-------------|--------------|-------------------|--------------------------|-------------|
| | | | 30/04/22 | 01/04/22 | פרטי חשבון עבור תאריכים: | |
| 777 | פסגה | 634,509.73 | 636,798.56 | 2,288.84 | 46.64 | 1,067.51 ₪ |
| 778 | גבע | 351,399.67 | 352,048.58 | 648.91 | 38.61 | 250.54 ₪ |
| 779 | שפל | 219,413.62 | 219,807.58 | 393.97 | 31.90 | 125.68 ₪ |

ציבורי

| סוג תעריף | סוג צריכה | קריאה קודמת | קריאה נוכחית | סה"כ צריכה בקוט"ש | מחיר לקוט"ש בא"ג | סה"כ לתשלום |
|-----------|-----------|-------------|--------------|-------------------|--------------------------|-------------|
| | | | 30/04/22 | 01/04/22 | פרטי חשבון עבור תאריכים: | |
| 777 | פסגה | | | 0.000 | 46.64 | 0.00 ₪ |
| 778 | גבע | | | 0.000 | 38.61 | 0.00 ₪ |
| 779 | שפל | | | 0.000 | 31.90 | 0.00 ₪ |

סה"כ לדירה:

| פסגה | גבע | שפל | סה"כ | שיא ביקוש |
|------------|----------|----------|------------|-----------|
| 2,288.84 | 648.91 | 393.97 | 3,331.72 | 19.58 |
| 1,067.51 ₪ | 250.54 ₪ | 125.68 ₪ | 1,443.73 ₪ | |

סה"כ צריכה
 סה"כ לתשלום

| | | |
|------------|-------------------------------------|--------------|
| 214.45 ₪ | תשלום קבוע | |
| 17.75 ₪ | תשלום עבור גודל חיבור ב KVA (3x100) | |
| 1,675.93 ₪ | סה"כ לתשלום | לא כולל מע"מ |

התפלגות חיוב בש"ח לפי תע"ז

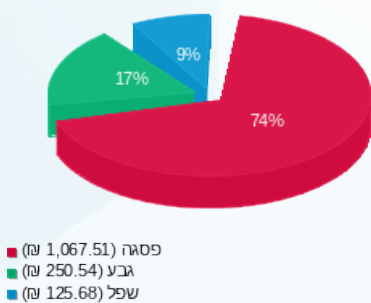

הסטוריית צריכה בקוט"ש

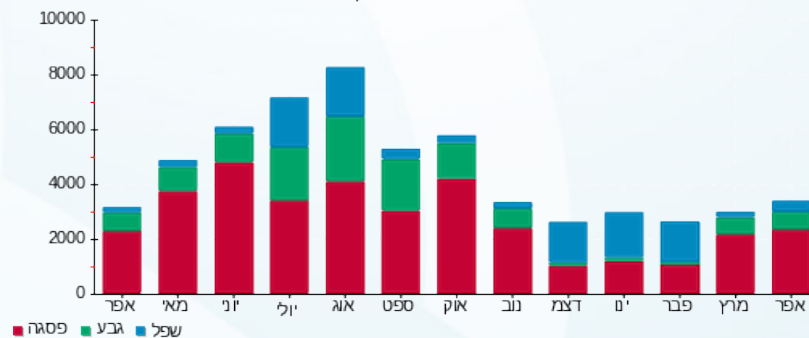



09/05/22

תאריך הפקה:

שם דייר: ורדינון

30/04/22

תאריך קריאה נוכחית:

שם אתר: עמק סנטר עפולה משולב

01/04/22

תאריך קריאה קודמת:

לקוח/ה נכבד/ה, אנו מתכבדים להגיש את חישוב צריכת החשמל לתקופה 01/04/22 - 30/04/22:

ורדינון - 5 - 00024451 (3x63)

| סוג תעריף | סוג צריכה | קריאה קודמת | קריאה נוכחית | סה"כ צריכה בקוט"ש | מחיר לקוט"ש בא"ג | סה"כ לתשלום |
|-----------|-----------|-------------|--------------|-------------------|--------------------------|-------------|
| | | | 30/04/22 | 01/04/22 | פרטי חשבון עבור תאריכים: | |
| 777 | פסגה | 433,406.98 | 435,570.94 | 2,163.95 | 46.64 | 1,009.27 ₪ |
| 778 | גבע | 205,202.79 | 205,827.86 | 625.07 | 38.61 | 241.34 ₪ |
| 779 | שפל | 150,610.72 | 150,825.85 | 215.14 | 31.90 | 68.63 ₪ |

ציבורי

| סוג תעריף | סוג צריכה | קריאה קודמת | קריאה נוכחית | סה"כ צריכה בקוט"ש | מחיר לקוט"ש בא"ג | סה"כ לתשלום |
|-----------|-----------|-------------|--------------|-------------------|--------------------------|-------------|
| | | | 30/04/22 | 01/04/22 | פרטי חשבון עבור תאריכים: | |
| 777 | פסגה | | | 0.000 | 46.64 | 0.00 ₪ |
| 778 | גבע | | | 0.000 | 38.61 | 0.00 ₪ |
| 779 | שפל | | | 0.000 | 31.90 | 0.00 ₪ |

סה"כ לדייר:

| פסגה | גבע | שפל | סה"כ | שיא ביקוש |
|------------|----------|---------|------------|-----------|
| 2,163.95 | 625.07 | 215.14 | 3,004.16 | 13.21 |
| 1,009.27 ₪ | 241.34 ₪ | 68.63 ₪ | 1,319.23 ₪ | |

סה"כ צריכה
סה"כ לתשלום

| | | |
|------------|-----------------------------------|------------|
| 1,544.87 ₪ | תשלום קבוע | 214.45 ₪ |
| | תשלום עבור גודל חיבור בKVA (3x63) | 11.18 ₪ |
| | סה"כ לתשלום | 1,544.87 ₪ |

לא כולל מע"מ

התפלגות חיוב בש"ח לפי תע"ז

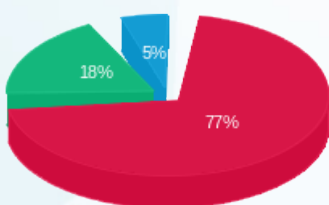

פסגה (1,009.27 ₪)
גבע (241.34 ₪)
שפל (68.63 ₪)

הסטוריית צריכה בקוט"ש

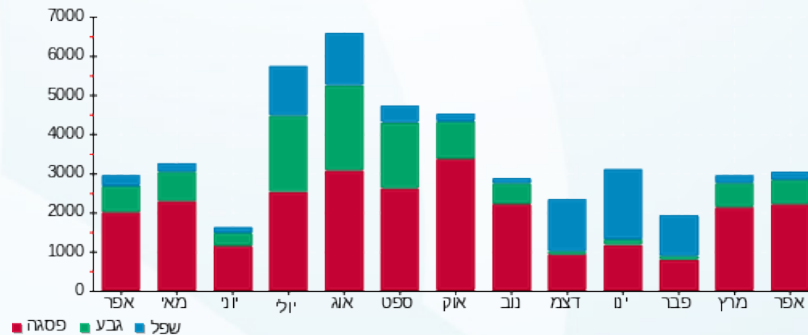



09/05/22

תאריך הפקדה:

30/04/22

תאריך קריאה נוכחית:

01/04/22

תאריך קריאה קודמת:

שם דייר: טוגו
שם אתר: עמק סנטר עפולה משולב

לקוח/ה נכבד/ה, אנו מתכבדים להגיש את חישוב צריכת החשמל לתקופה 30/04/22 - 01/04/22:

טוגו - 5 - 00023834 (3x160)

| סה"כ לתשלום | מחיר לקוט"ש בא"ג | סה"כ צריכה בקוט"ש | קריאה נוכחית | קריאה קודמת | סוג צריכה | סוג תעריף |
|-------------|------------------|-------------------|--------------|-------------|--------------------------|-----------|
| | | | 30/04/22 | 01/04/22 | פרטי חשבון עבור תאריכים: | |
| 1,389.10 ₪ | 46.64 | 2,978.34 | 930,265.03 | 927,286.69 | פסגה | 777 |
| 306.63 ₪ | 38.61 | 794.16 | 664,146.23 | 663,352.07 | גבע | 778 |
| 98.26 ₪ | 31.90 | 308.04 | 336,482.34 | 336,174.30 | שפל | 779 |

ציבורי

| סה"כ לתשלום | מחיר לקוט"ש בא"ג | סה"כ צריכה בקוט"ש | קריאה נוכחית | קריאה קודמת | סוג צריכה | סוג תעריף |
|-------------|------------------|-------------------|--------------|-------------|--------------------------|-----------|
| | | | 30/04/22 | 01/04/22 | פרטי חשבון עבור תאריכים: | |
| 0.00 ₪ | 46.64 | 0.000 | | | פסגה | 777 |
| 0.00 ₪ | 38.61 | 0.000 | | | גבע | 778 |
| 0.00 ₪ | 31.90 | 0.000 | | | שפל | 779 |

סה"כ לדירה:

| שיא ביקוש | סה"כ | שפל | גבע | פסגה | סה"כ צריכה |
|-----------|------------|---------|----------|------------|-------------|
| 38.02 | 4,080.55 | 308.04 | 794.16 | 2,978.34 | סה"כ לתשלום |
| | 1,793.99 ₪ | 98.26 ₪ | 306.63 ₪ | 1,389.10 ₪ | |

| | | |
|------------|---|---------------------|
| 214.45 ₪ | תשלום קבוע | |
| 28.40 ₪ | תשלום עבור גודל חיבור בKVA (3x160) | |
| 2,036.84 ₪ | סה"כ לתשלום | לא כולל מע"מ |

התפלגות חיוב בש"ח לפי תע"ז

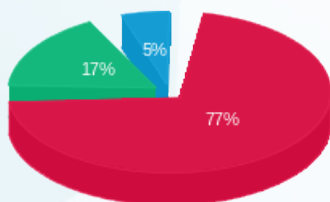

■ פסגה (1,389.10 ₪)
■ גבע (306.63 ₪)
■ שפל (98.26 ₪)

הסטוריית צריכה בקוט"ש

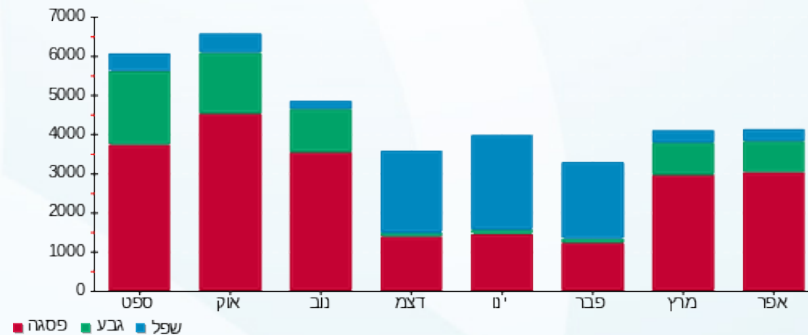



09/05/22

תאריך הפקה:

שם דייר: טופ 10

30/04/22

תאריך קריאה נוכחית:

שם אתר: עמק סנטר עפולה משולב

01/04/22

תאריך קריאה קודמת:

לקוח/ה נכבד/ה, אנו מתכבדים להגיש את חישוב צריכת החשמל לתקופה 01/04/22 - 30/04/22:

טופ 10 - 13 - 15114176 (3x63)

| סוג תעריף | סוג צריכה | קריאה קודמת | קריאה נוכחית | סה"כ צריכה בקוט"ש | מחיר לקוט"ש בא"ג | סה"כ לתשלום |
|-----------|-----------|-------------|--------------|-------------------|--------------------------|-------------|
| | | | 30/04/22 | 01/04/22 | פרטי חשבון עבור תאריכים: | |
| 777 | פסגה | 58,351.70 | 59,463.30 | 1,111.60 | 46.64 | 518.45 ₪ |
| 778 | גבע | 23,434.90 | 23,870.00 | 435.10 | 38.61 | 167.99 ₪ |
| 779 | שפל | 22,288.30 | 22,398.80 | 110.50 | 31.90 | 35.25 ₪ |

ציבורי

| סוג תעריף | סוג צריכה | קריאה קודמת | קריאה נוכחית | סה"כ צריכה בקוט"ש | מחיר לקוט"ש בא"ג | סה"כ לתשלום |
|-----------|-----------|-------------|--------------|-------------------|--------------------------|-------------|
| | | | 30/04/22 | 01/04/22 | פרטי חשבון עבור תאריכים: | |
| 777 | פסגה | | | 0.000 | 46.64 | 0.00 ₪ |
| 778 | גבע | | | 0.000 | 38.61 | 0.00 ₪ |
| 779 | שפל | | | 0.000 | 31.90 | 0.00 ₪ |

סה"כ לדירה:

| פסגה | גבע | שפל | סה"כ | שיא ביקוש |
|----------|----------|---------|----------|-----------|
| 1,111.60 | 435.10 | 110.50 | 1,657.20 | 11.48 |
| 518.45 ₪ | 167.99 ₪ | 35.25 ₪ | 721.69 ₪ | |

סה"כ צריכה

סה"כ לתשלום

| | | |
|----------|-----------------------------------|--------------|
| 214.45 ₪ | תשלום קבוע | |
| 11.18 ₪ | תשלום עבור גודל חיבור בKVA (3x63) | |
| 947.32 ₪ | סה"כ לתשלום | לא כולל מע"מ |

התפלגות חיוב בש"ח לפי תע"ז

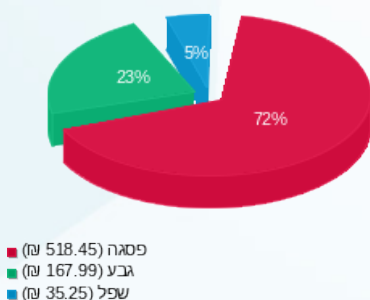

הסטוריית צריכה בקוט"ש

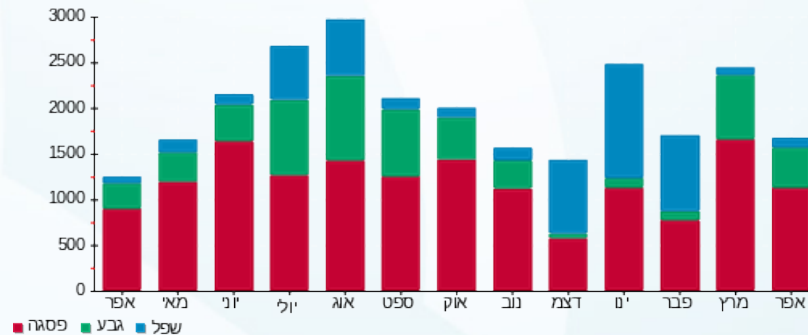

09/05/22 תאריך הפקה:
 30/04/22 תאריך קריאה נוכחית:
 01/04/22 תאריך קריאה קודמת:

שם דייר: טעינת רכבים חשמליים
שם אתר: עמק סנטר עפולה משולב

לקוח/ה נכבד/ה, אנו מתכבדים להגיש את חישוב צריכת החשמל לתקופה 01/04/22 - 30/04/22:

טעינת רכבים חשמליים - 5 - 00016050 (3x200)

| סוג תעריף | סוג צריכה | קריאה קודמת | קריאה נוכחית | סה"כ צריכה בקוט"ש | מחיר לקוט"ש בא"ג | סה"כ לתשלום |
|--------------------------|-----------|-------------|--------------|-------------------|------------------|-------------|
| פרטי חשבון עבור תאריכים: | | | | | | |
| 777 | פסגה | 01/04/22 | 30/04/22 | 852.46 | 46.64 | 397.59 ₪ |
| 778 | גבע | 983,471.81 | 984,056.75 | 584.95 | 38.61 | 225.85 ₪ |
| 779 | שפל | 903,659.15 | 904,373.89 | 714.74 | 31.90 | 228.00 ₪ |

סה"כ לדייר:

| פסגה | גבע | שפל | סה"כ | שיא ביקוש |
|----------|----------|----------|----------|-----------|
| 852.46 | 584.95 | 714.74 | 2,152.15 | 63.95 |
| ₪ 397.59 | ₪ 225.85 | ₪ 228.00 | ₪ 851.44 | |

סה"כ צריכה
סה"כ לתשלום

| | | |
|----------|---|---------------------|
| ₪ 38.02 | תשלום קבוע | |
| ₪ 35.50 | תשלום עבור גודל חיבור בKVA (3x200) | |
| ₪ 924.96 | סה"כ לתשלום | לא כולל מע"מ |

התפלגות חיוב בש"ח לפי תע"ז

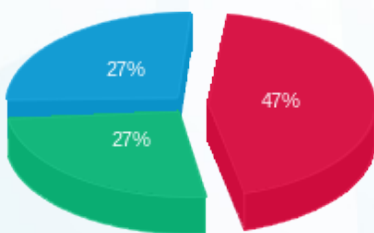

■ פסגה (₪ 397.59)
 ■ גבע (₪ 225.85)
 ■ שפל (₪ 228.00)

הסטוריית צריכה בקוט"ש

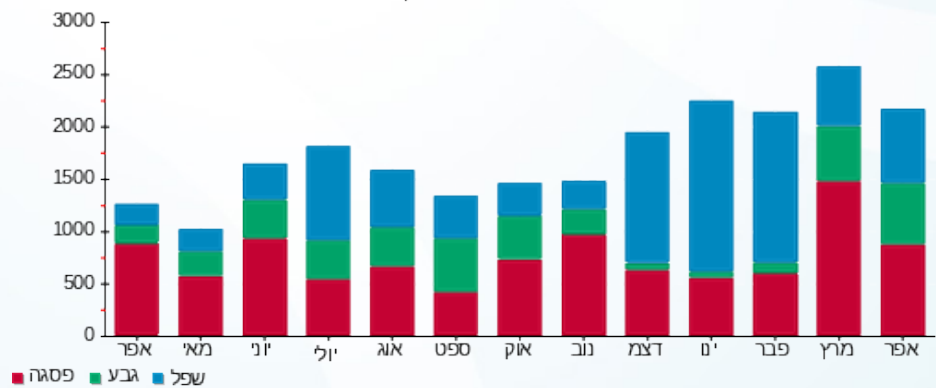



09/05/22

תאריך הפקדה:

שם דייר: טרקלין

30/04/22

תאריך קריאה נוכחית:

שם אתר: עמק סנטר עפולה משולב

01/04/22

תאריך קריאה קודמת:

לקוח/ה נכבד/ה, אנו מתכבדים להגיש את חישוב צריכת החשמל לתקופה 01/04/22 - 30/04/22:

טרקלין - 2 - 00023837(3x160)

| סוג תעריף | סוג צריכה | קריאה קודמת | קריאה נוכחית | סה"כ צריכה בקוט"ש | מחיר לקוט"ש בא"ג | סה"כ לתשלום |
|-----------|-----------|-------------|--------------|-------------------|------------------|-------------|
| | | 01/04/22 | 30/04/22 | | | |
| 777 | פסגה | 909,922.25 | 912,489.68 | 2,567.43 | 46.64 | 1,197.45 ₪ |
| 778 | גבע | 491,119.66 | 491,761.44 | 641.79 | 38.61 | 247.79 ₪ |
| 779 | שפל | 333,017.51 | 333,682.15 | 664.64 | 31.90 | 212.02 ₪ |

ציבורי

| סוג תעריף | סוג צריכה | קריאה קודמת | קריאה נוכחית | סה"כ צריכה בקוט"ש | מחיר לקוט"ש בא"ג | סה"כ לתשלום |
|-----------|-----------|-------------|--------------|-------------------|------------------|-------------|
| | | 01/04/22 | 30/04/22 | | | |
| 777 | פסגה | | | 0.000 | 46.64 | 0.00 ₪ |
| 778 | גבע | | | 0.000 | 38.61 | 0.00 ₪ |
| 779 | שפל | | | 0.000 | 31.90 | 0.00 ₪ |

סה"כ לדירה:

| פסגה | גבע | שפל | סה"כ | שיא ביקוש |
|------------|----------|----------|------------|-----------|
| 2,567.43 | 641.79 | 664.64 | 3,873.85 | 21.53 |
| 1,197.45 ₪ | 247.79 ₪ | 212.02 ₪ | 1,657.26 ₪ | |

סה"כ צריכה

סה"כ לתשלום

| | | |
|------------|------------------------------------|------------|
| 1,900.11 ₪ | תשלום קבוע | 214.45 ₪ |
| | תשלום עבור גודל חיבור בKVA (3x160) | 28.40 ₪ |
| | סה"כ לתשלום | 1,900.11 ₪ |

לא כולל מע"מ

התפלגות חיוב בש"ח לפי תע"ז

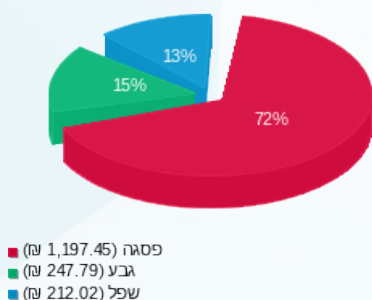

הסטוריית צריכה בקוט"ש

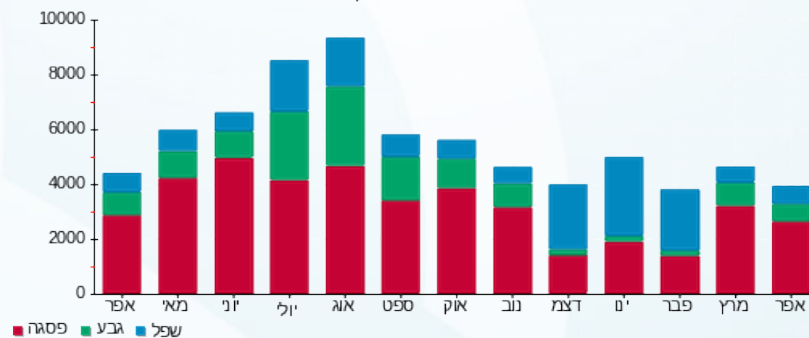



09/05/22

תאריך הפקדה:

30/04/22

תאריך קריאה נוכחית:

01/04/22

תאריך קריאה קודמת:

שם דייר: להיט בראש
שם אתר: עמק סנטר עפולה משולב

לקוח/ה נכבד/ה, אנו מתכבדים להגיש את חישוב צריכת החשמל לתקופה 01/04/22 - 30/04/22:

להיט בראש - 1 - 00024451 (3x100)

| סוג תעריף | סוג צריכה | קריאה קודמת | קריאה נוכחית | סה"כ צריכה בקוט"ש | מחיר לקוט"ש בא"ג | סה"כ לתשלום |
|-----------|-----------|-------------|--------------|-------------------|--------------------------|-------------|
| | | | 30/04/22 | 01/04/22 | פרטי חשבון עבור תאריכים: | |
| 777 | פסגה | 477,953.01 | 479,264.71 | 1,311.70 | 46.64 | 611.78 ₪ |
| 778 | גבע | 212,599.22 | 212,925.81 | 326.59 | 38.61 | 126.10 ₪ |
| 779 | שפל | 102,567.20 | 102,709.32 | 142.12 | 31.90 | 45.34 ₪ |

ציבור

| סוג תעריף | סוג צריכה | קריאה קודמת | קריאה נוכחית | סה"כ צריכה בקוט"ש | מחיר לקוט"ש בא"ג | סה"כ לתשלום |
|-----------|-----------|-------------|--------------|-------------------|--------------------------|-------------|
| | | | 30/04/22 | 01/04/22 | פרטי חשבון עבור תאריכים: | |
| 777 | פסגה | | | 0.000 | 46.64 | 0.00 ₪ |
| 778 | גבע | | | 0.000 | 38.61 | 0.00 ₪ |
| 779 | שפל | | | 0.000 | 31.90 | 0.00 ₪ |

סה"כ לדייר:

| פסגה | גבע | שפל | סה"כ | שיא ביקוש |
|----------|----------|---------|----------|-----------|
| 1,311.70 | 326.59 | 142.12 | 1,780.41 | 12.97 |
| 611.78 ₪ | 126.10 ₪ | 45.34 ₪ | 783.21 ₪ | |

סה"כ צריכה

סה"כ לתשלום

| | | |
|------------|------------------------------------|--------------|
| 214.45 ₪ | תשלום קבוע | |
| 17.75 ₪ | תשלום עבור גודל חיבור בKVA (3x100) | |
| 1,015.41 ₪ | סה"כ לתשלום | לא כולל מע"מ |

התפלגות חיוב בש"ח לפי תע"ז

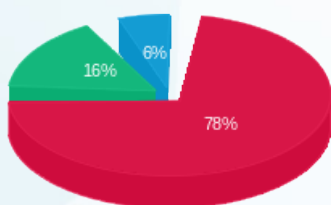

פסגה (611.78 ₪) 78%
גבע (126.10 ₪) 16%
שפל (45.34 ₪) 6%

הסטוריית צריכה בקוט"ש

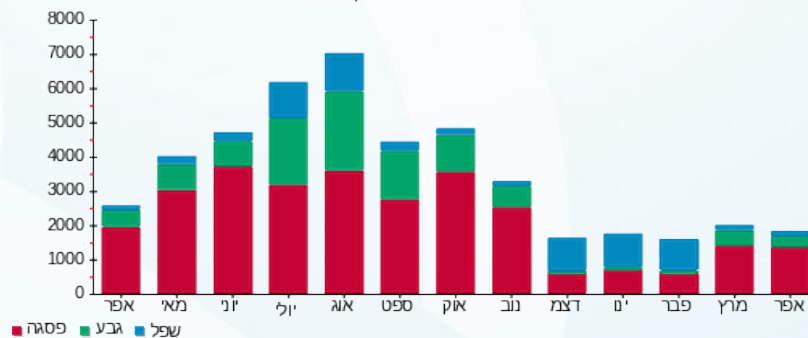



09/05/22 תאריך הפקה:
 30/04/22 תאריך קריאה נוכחית:
 01/04/22 תאריך קריאה קודמת:

שם דייר: לידיעה - שנאים
שם אתר: עמק סנטר עפולה משולב

לקוח/ה נכבד/ה, אנו מתכבדים להגיש את חישוב צריכת החשמל לתקופה 01/04/22 - 30/04/22:
שנאי 2 - 1 - 00023834

| סוג תעריף | סוג צריכה | קריאה קודמת | קריאה נוכחית | סה"כ צריכה בקוט"ש | מחיר לקוט"ש בא"ג | סה"כ לתשלום |
|-----------|-----------|---------------|---------------|--------------------------|------------------|-------------|
| | | 01/04/22 | 30/04/22 | פרטי חשבון עבור תאריכים: | | |
| 777 | פסגה | 16,447,259.05 | 16,529,095.95 | 81,836.90 | 46.64 | 38,168.73 ₪ |
| 778 | גבע | 9,220,521.00 | 9,246,798.90 | 26,277.90 | 38.61 | 10,145.90 ₪ |
| 779 | שפל | 7,785,307.15 | 7,810,693.90 | 25,386.75 | 31.90 | 8,098.37 ₪ |

שנאי 1 - 1 - 00023902

| סוג תעריף | סוג צריכה | קריאה קודמת | קריאה נוכחית | סה"כ צריכה בקוט"ש | מחיר לקוט"ש בא"ג | סה"כ לתשלום |
|-----------|-----------|---------------|---------------|--------------------------|------------------|-------------|
| | | 01/04/22 | 30/04/22 | פרטי חשבון עבור תאריכים: | | |
| 777 | פסגה | 10,879,600.65 | 10,908,193.60 | 28,592.95 | 46.64 | 13,335.75 ₪ |
| 778 | גבע | 7,641,308.20 | 7,650,456.40 | 9,148.20 | 38.61 | 3,532.12 ₪ |
| 779 | שפל | 8,273,826.00 | 8,284,641.85 | 10,815.85 | 31.90 | 3,450.26 ₪ |

שנאי - ראשי שלב ב' - 8 - 00024455

| סוג תעריף | סוג צריכה | קריאה קודמת | קריאה נוכחית | סה"כ צריכה בקוט"ש | מחיר לקוט"ש בא"ג | סה"כ לתשלום |
|-----------|-----------|---------------|---------------|--------------------------|------------------|-------------|
| | | 01/04/22 | 30/04/22 | פרטי חשבון עבור תאריכים: | | |
| 777 | פסגה | 18,439,406.50 | 18,548,054.05 | 108,647.55 | 46.64 | 50,673.22 ₪ |
| 778 | גבע | 7,805,877.90 | 7,844,435.05 | 38,557.15 | 38.61 | 14,886.92 ₪ |
| 779 | שפל | 12,860,651.15 | 12,912,289.80 | 51,638.65 | 31.90 | 16,472.73 ₪ |

שנאי 3 - 3 - 16092186

| סוג תעריף | סוג צריכה | קריאה קודמת | קריאה נוכחית | סה"כ צריכה בקוט"ש | מחיר לקוט"ש בא"ג | סה"כ לתשלום |
|-----------|-----------|-------------|--------------|--------------------------|------------------|-------------|
| | | 01/04/22 | 30/04/22 | פרטי חשבון עבור תאריכים: | | |
| 777 | פסגה | 200,675.00 | 271,580.00 | 70,905.00 | 46.64 | 33,070.09 ₪ |
| 778 | גבע | 59,795.00 | 89,710.00 | 29,915.00 | 38.61 | 11,550.18 ₪ |
| 779 | שפל | 267,715.00 | 314,445.00 | 46,730.00 | 31.90 | 14,906.87 ₪ |

סה"כ לדיר:

| | | | | |
|------|-----|-----|------|-----------|
| פסגה | גבע | שפל | סה"כ | שיא ביקוש |
|------|-----|-----|------|-----------|





סה"כ לדירה:

| שיא ביקוש | סה"כ | שפל | גבע | פסגה |
|-----------|--------------|-------------|-------------|--------------|
| 750.30 | 528,451.90 | 134,571.25 | 103,898.25 | 289,982.40 |
| | 218,291.13 ₪ | 42,928.23 ₪ | 40,115.11 ₪ | 135,247.79 ₪ |

סה"כ צריכה

סה"כ לתשלום

| 0.00 ₪ | תשלום קבוע | |
|--------------|-------------|--------------|
| 218,291.13 ₪ | סה"כ לתשלום | לא כולל מע"מ |

התפלגות חיוב בש"ח לפי תעו"ז

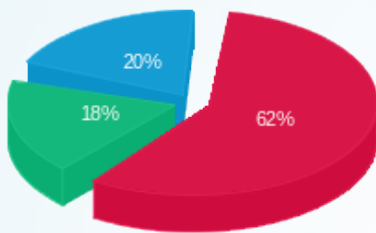

- פסגה (135,247.79 ₪)
- גבע (40,115.11 ₪)
- שפל (42,928.23 ₪)

הסטוריית צריכה בקוט"ש

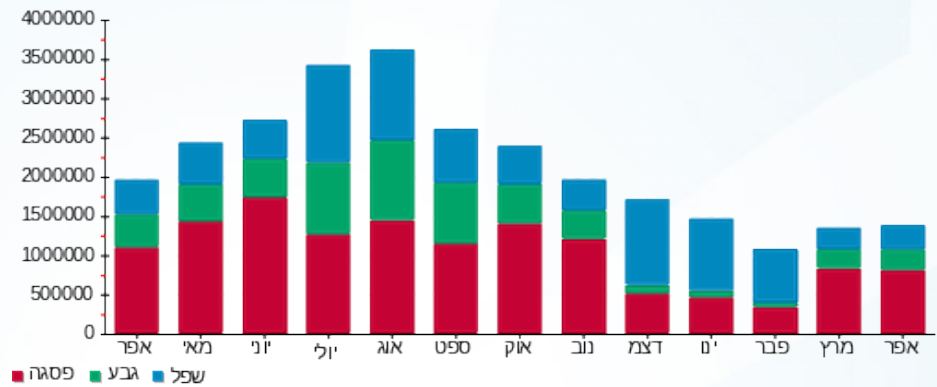

09/05/22 תאריך הפקה:
 30/04/22 תאריך קריאה נוכחית:
 01/04/22 תאריך קריאה קודמת:

שם דייר: ללין
 שם אתר: עמק סנטר עפולה משולב

לקוח/ה נכבד/ה, אנו מתכבדים להגיש את חישוב צריכת החשמל לתקופה 01/04/22 - 30/04/22:

ללין - 7 - 15114176 (3x63)

| סוג תעריף | סוג צריכה | קריאה קודמת | קריאה נוכחית | סה"כ צריכה בקוט"ש | מחיר לקוט"ש בא"ג | סה"כ לתשלום |
|-----------|-----------|-------------|--------------|-------------------|--------------------------|-------------|
| | | | 30/04/22 | 01/04/22 | פרטי חשבון עבור תאריכים: | |
| 777 | פסגה | 86,272.00 | 87,671.10 | 1,399.10 | 46.64 | 652.54 ₪ |
| 778 | גבע | 32,578.70 | 33,077.50 | 498.80 | 38.61 | 192.59 ₪ |
| 779 | שפל | 32,548.70 | 32,674.90 | 126.20 | 31.90 | 40.26 ₪ |

ציבורי

| סוג תעריף | סוג צריכה | קריאה קודמת | קריאה נוכחית | סה"כ צריכה בקוט"ש | מחיר לקוט"ש בא"ג | סה"כ לתשלום |
|-----------|-----------|-------------|--------------|-------------------|--------------------------|-------------|
| | | | 30/04/22 | 01/04/22 | פרטי חשבון עבור תאריכים: | |
| 777 | פסגה | | | 0.000 | 46.64 | 0.00 ₪ |
| 778 | גבע | | | 0.000 | 38.61 | 0.00 ₪ |
| 779 | שפל | | | 0.000 | 31.90 | 0.00 ₪ |

סה"כ לדייר:

| פסגה | גבע | שפל | סה"כ | שיא ביקוש |
|----------|----------|---------|----------|-----------|
| 1,399.10 | 498.80 | 126.20 | 2,024.10 | 13.96 |
| 652.54 ₪ | 192.59 ₪ | 40.26 ₪ | 885.38 ₪ | |

סה"כ צריכה
 סה"כ לתשלום

| | | |
|------------|-----------------------------------|--------------|
| 214.45 ₪ | תשלום קבוע | |
| 11.18 ₪ | תשלום עבור גודל חיבור בKVA (3x63) | |
| 1,111.02 ₪ | סה"כ לתשלום | לא כולל מע"מ |

התפלגות חיוב בש"ח לפי תע"ז

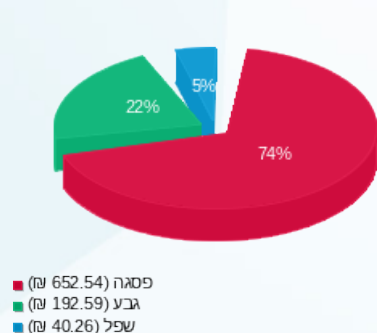

הסטוריית צריכה בקוט"ש

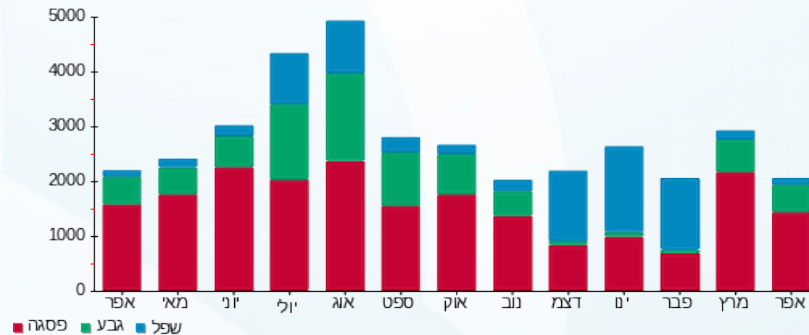

09/05/22 תאריך הפקה:
 30/04/22 תאריך קריאה נוכחית:
 01/04/22 תאריך קריאה קודמת:

שם דייר: מאיו (תפוחי אדמה)
 שם אתר: עמק סנטר עפולה משולב

לקוח/ה נכבד/ה, אנו מתכבדים להגיש את חישוב צריכת החשמל לתקופה 01/04/22 - 30/04/22:

מאיו (תפוחי אדמה) - 7 - 00023856(3x63)

| סוג תעריף | סוג צריכה | קריאה קודמת | קריאה נוכחית | סה"כ צריכה בקוט"ש | מחיר לקוט"ש בא"ג | סה"כ לתשלום |
|--------------------------|-----------|-------------|--------------|-------------------|------------------|-------------|
| פרטי חשבון עבור תאריכים: | | | 01/04/22 | 30/04/22 | | |
| 777 | פסגה | 53,799.55 | 54,261.14 | 461.59 | 46.64 | 215.28 ₪ |
| 778 | גבע | 25,044.28 | 25,128.07 | 83.78 | 38.61 | 32.35 ₪ |
| 779 | שפל | 25,197.88 | 25,266.30 | 68.42 | 31.90 | 21.83 ₪ |

ציבורי

| סוג תעריף | סוג צריכה | קריאה קודמת | קריאה נוכחית | סה"כ צריכה בקוט"ש | מחיר לקוט"ש בא"ג | סה"כ לתשלום |
|--------------------------|-----------|-------------|--------------|-------------------|------------------|-------------|
| פרטי חשבון עבור תאריכים: | | | 01/04/22 | 30/04/22 | | |
| 777 | פסגה | | | 0.000 | 46.64 | 0.00 ₪ |
| 778 | גבע | | | 0.000 | 38.61 | 0.00 ₪ |
| 779 | שפל | | | 0.000 | 31.90 | 0.00 ₪ |

סה"כ לדירה:

| פסגה | גבע | שפל | סה"כ | שיא ביקוש |
|----------|---------|---------|----------|-----------|
| 461.59 | 83.78 | 68.42 | 613.79 | 4.61 |
| 215.28 ₪ | 32.35 ₪ | 21.83 ₪ | 269.46 ₪ | |

סה"כ צריכה
 סה"כ לתשלום

| | | |
|----------|-----------------------------------|--------------|
| 214.45 ₪ | תשלום קבוע | |
| 11.18 ₪ | תשלום עבור גודל חיבור בKVA (3x63) | |
| 495.09 ₪ | סה"כ לתשלום | לא כולל מע"מ |

התפלגות חיוב בש"ח לפי תע"ז

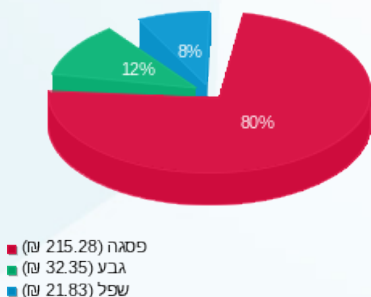

הסטוריית צריכה בקוט"ש

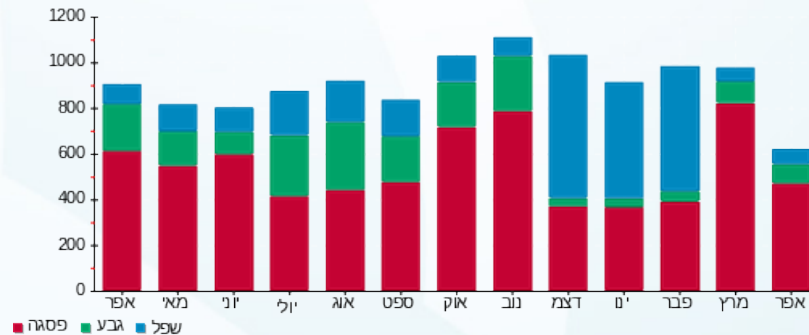

09/05/22 תאריך הפקה:
 30/04/22 תאריך קריאה נוכחית:
 01/04/22 תאריך קריאה קודמת:

שם דייר: מאניה
 שם אתר: עמק סנטר עפולה משולב

לקוח/ה נכבד/ה, אנו מתכבדים להגיש את חישוב צריכת החשמל לתקופה 01/04/22 - 30/04/22:

מאניה - 1 - 00023856 (3x100)

| סוג תעריף | סוג צריכה | קריאה קודמת | קריאה נוכחית | סה"כ צריכה בקוט"ש | מחיר לקוט"ש בא"ג | סה"כ לתשלום |
|-----------|-----------|-------------|--------------|-------------------|--------------------------|-------------|
| | | | 30/04/22 | 01/04/22 | פרטי חשבון עבור תאריכים: | |
| 777 | פסגה | 537,885.50 | 539,308.63 | 1,423.13 | 46.64 | 663.75 ₪ |
| 778 | גבע | 250,466.55 | 250,875.01 | 408.46 | 38.61 | 157.71 ₪ |
| 779 | שפל | 186,965.81 | 187,148.49 | 182.68 | 31.90 | 58.28 ₪ |

ציבורי

| סוג תעריף | סוג צריכה | קריאה קודמת | קריאה נוכחית | סה"כ צריכה בקוט"ש | מחיר לקוט"ש בא"ג | סה"כ לתשלום |
|-----------|-----------|-------------|--------------|-------------------|--------------------------|-------------|
| | | | 30/04/22 | 01/04/22 | פרטי חשבון עבור תאריכים: | |
| 777 | פסגה | | | 0.000 | 46.64 | 0.00 ₪ |
| 778 | גבע | | | 0.000 | 38.61 | 0.00 ₪ |
| 779 | שפל | | | 0.000 | 31.90 | 0.00 ₪ |

סה"כ לדייר:

| פסגה | גבע | שפל | סה"כ | שיא ביקוש |
|----------|----------|---------|----------|-----------|
| 1,423.13 | 408.46 | 182.68 | 2,014.27 | 21.53 |
| 663.75 ₪ | 157.71 ₪ | 58.28 ₪ | 879.73 ₪ | |

סה"כ צריכה
 סה"כ לתשלום

| | | |
|------------|-------------------------------------|--------------|
| 214.45 ₪ | תשלום קבוע | |
| 17.75 ₪ | תשלום עבור גודל חיבור ב KVA (3x100) | |
| 1,111.93 ₪ | סה"כ לתשלום | לא כולל מע"מ |

התפלגות חיוב בש"ח לפי תע"ז

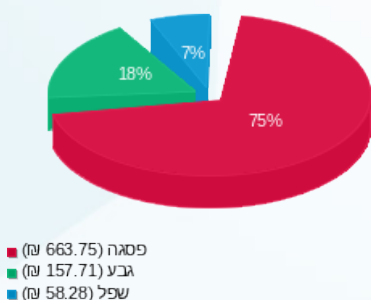

הסטוריית צריכה בקוט"ש

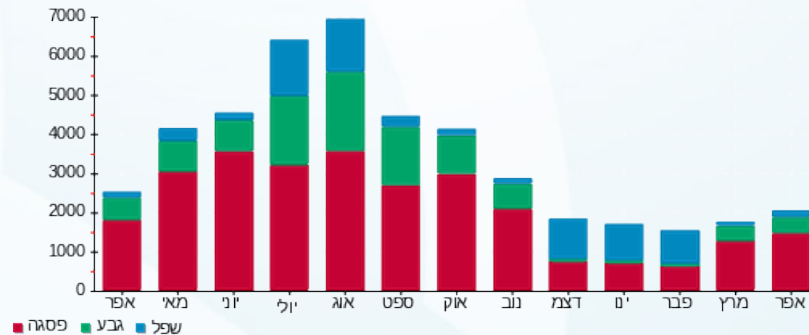

09/05/22 תאריך הפקה:
 30/04/22 תאריך קריאה נוכחית:
 01/04/22 תאריך קריאה קודמת:

שם דייר: מגבות ערד
 שם אתר: עמק סנטר עפולה משולב

לקוח/ה נכבד/ה, אנו מתכבדים להגיש את חישוב צריכת החשמל לתקופה 01/04/22 - 30/04/22:

מגבות ערד - 2 - (3x40)00023831

| סוג תעריף | סוג צריכה | קריאה קודמת | קריאה נוכחית | סה"כ צריכה בקוט"ש | מחיר לקוט"ש בא"ג | סה"כ לתשלום |
|--------------------------|-----------|-------------|--------------|-------------------|------------------|-------------|
| פרטי חשבון עבור תאריכים: | | | 01/04/22 | 30/04/22 | | |
| 777 | פסגה | 206,163.02 | 206,834.58 | 671.55 | 46.64 | 313.21 ₪ |
| 778 | גבע | 83,920.69 | 84,133.39 | 212.70 | 38.61 | 82.12 ₪ |
| 779 | שפל | 77,609.99 | 77,812.78 | 202.78 | 31.90 | 64.69 ₪ |

ציבורי

| סוג תעריף | סוג צריכה | קריאה קודמת | קריאה נוכחית | סה"כ צריכה בקוט"ש | מחיר לקוט"ש בא"ג | סה"כ לתשלום |
|--------------------------|-----------|-------------|--------------|-------------------|------------------|-------------|
| פרטי חשבון עבור תאריכים: | | | 01/04/22 | 30/04/22 | | |
| 777 | פסגה | | | 0.000 | 46.64 | 0.00 ₪ |
| 778 | גבע | | | 0.000 | 38.61 | 0.00 ₪ |
| 779 | שפל | | | 0.000 | 31.90 | 0.00 ₪ |

סה"כ לדייר:

| פסגה | גבע | שפל | סה"כ | שיא ביקוש |
|----------|---------|---------|----------|-----------|
| 671.55 | 212.70 | 202.78 | 1,087.04 | 9.52 |
| 313.21 ₪ | 82.12 ₪ | 64.69 ₪ | 460.03 ₪ | |

סה"כ צריכה
 סה"כ לתשלום

| | | |
|----------|-----------------------------------|--------------|
| 214.45 ₪ | תשלום קבוע | |
| 7.10 ₪ | תשלום עבור גודל חיבור בKVA (3x40) | |
| 681.58 ₪ | סה"כ לתשלום | לא כולל מע"מ |

התפלגות חיוב בש"ח לפי תע"ז

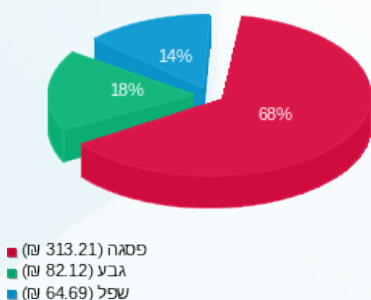

הסטוריית צריכה בקוט"ש

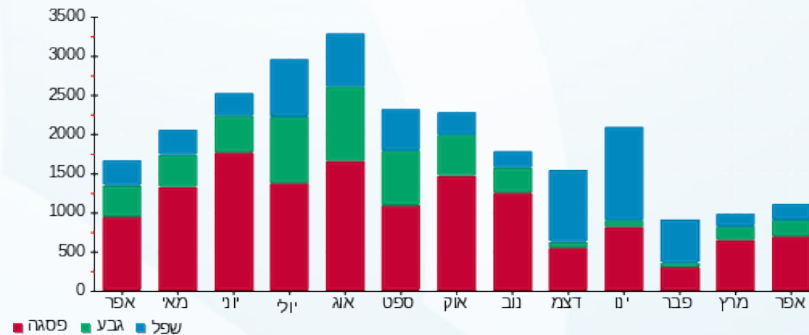



09/05/22

תאריך הפקדה:

שם דייר: מגנוליה

30/04/22

תאריך קריאה נוכחית:

שם אתר: עמק סנטר עפולה משולב

01/04/22

תאריך קריאה קודמת:

לקוח/ה נכבד/ה, אנו מתכבדים להגיש את חישוב צריכת החשמל לתקופה 01/04/22 - 30/04/22:

מגנוליה - 6 - 00023848 (3x63)

| סה"כ לתשלום | מחיר לקוט"ש בא"ג | סה"כ צריכה בקוט"ש | קריאה נוכחית | קריאה קודמת | סוג צריכה | סוג תעריף |
|-------------|------------------|-------------------|--------------|-------------|--------------------------|-----------|
| | | | 30/04/22 | 01/04/22 | פרטי חשבון עבור תאריכים: | |
| 119.84 ₪ | 46.64 | 256.94 | 29,892.29 | 29,635.35 | פסגה | 777 |
| 43.58 ₪ | 38.61 | 112.86 | 13,049.71 | 12,936.84 | גבע | 778 |
| 39.34 ₪ | 31.90 | 123.33 | 30,905.93 | 30,782.60 | שפל | 779 |

ציבורי

| סה"כ לתשלום | מחיר לקוט"ש בא"ג | סה"כ צריכה בקוט"ש | קריאה נוכחית | קריאה קודמת | סוג צריכה | סוג תעריף |
|-------------|------------------|-------------------|--------------|-------------|--------------------------|-----------|
| | | | 30/04/22 | 01/04/22 | פרטי חשבון עבור תאריכים: | |
| 0.00 ₪ | 46.64 | 0.000 | | | פסגה | 777 |
| 0.00 ₪ | 38.61 | 0.000 | | | גבע | 778 |
| 0.00 ₪ | 31.90 | 0.000 | | | שפל | 779 |

סה"כ לדירה:

| שיא ביקוש | סה"כ | שפל | גבע | פסגה |
|-----------|----------|---------|---------|----------|
| 2.32 | 493.14 | 123.33 | 112.86 | 256.94 |
| | 202.76 ₪ | 39.34 ₪ | 43.58 ₪ | 119.84 ₪ |

סה"כ צריכה

סה"כ לתשלום

| | | |
|----------|--|---------------------|
| 214.45 ₪ | תשלום קבוע | |
| 11.18 ₪ | תשלום עבור גודל חיבור בKVA (3x63) | |
| 428.39 ₪ | סה"כ לתשלום | לא כולל מע"מ |

התפלגות חיוב בש"ח לפי תע"ז

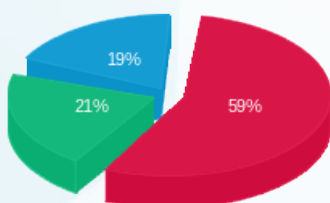

פסגה (119.84 ₪) 19%
גבע (43.58 ₪) 21%
שפל (39.34 ₪)

הסטוריית צריכה בקוט"ש

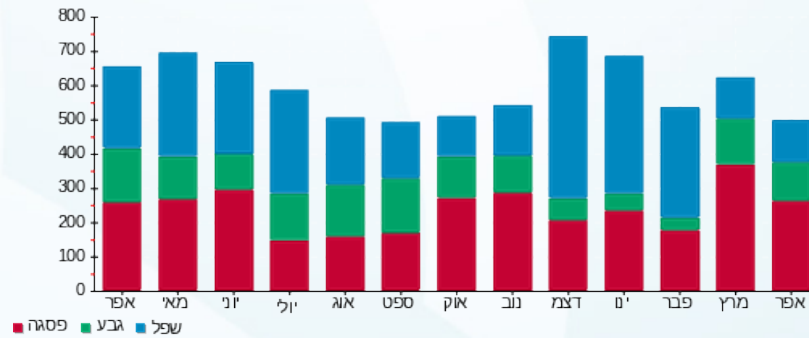



09/05/22

תאריך הפקדה:

שם דייר: מחסני תאורה

30/04/22

תאריך קריאה נוכחית:

שם אתר: עמק סנטר עפולה משולב

01/04/22

תאריך קריאה קודמת:

לקוח/ה נכבד/ה, אנו מתכבדים להגיש את חישוב צריכת החשמל לתקופה 01/04/22 - 30/04/22:

מחסני תאורה - 7 - 00024445 (3x250)

| סוג תעריף | סוג צריכה | קריאה קודמת | קריאה נוכחית | סה"כ צריכה בקוט"ש | מחיר לקוט"ש בא"ג | סה"כ לתשלום |
|--------------------------|-----------|-------------|--------------|-------------------|------------------|-------------|
| פרטי חשבון עבור תאריכים: | | | | | | |
| | | 01/04/22 | 30/04/22 | | | |
| 777 | פסגה | 653,785.66 | 656,164.04 | 2,378.39 | 46.64 | 1,109.28 ₪ |
| 778 | גבע | 333,958.27 | 334,390.74 | 432.47 | 38.61 | 166.98 ₪ |
| 779 | שפל | 228,079.38 | 228,248.59 | 169.22 | 31.90 | 53.98 ₪ |

ציבורי

| סוג תעריף | סוג צריכה | קריאה קודמת | קריאה נוכחית | סה"כ צריכה בקוט"ש | מחיר לקוט"ש בא"ג | סה"כ לתשלום |
|--------------------------|-----------|-------------|--------------|-------------------|------------------|-------------|
| פרטי חשבון עבור תאריכים: | | | | | | |
| | | 01/04/22 | 30/04/22 | | | |
| 777 | פסגה | | | 0.000 | 46.64 | 0.00 ₪ |
| 778 | גבע | | | 0.000 | 38.61 | 0.00 ₪ |
| 779 | שפל | | | 0.000 | 31.90 | 0.00 ₪ |

סה"כ לדייר:

| פסגה | גבע | שפל | סה"כ | שיא ביקוש |
|------------|----------|---------|------------|-----------|
| 2,378.39 | 432.47 | 169.22 | 2,980.08 | 25.17 |
| 1,109.28 ₪ | 166.98 ₪ | 53.98 ₪ | 1,330.24 ₪ | |

סה"כ צריכה

סה"כ לתשלום

| | | |
|------------|-------------------------------------|--------------|
| 214.45 ₪ | תשלום קבוע | |
| 44.38 ₪ | תשלום עבור גודל חיבור ב KVA (3x250) | |
| 1,589.06 ₪ | סה"כ לתשלום | לא כולל מע"מ |

התפלגות חיוב בש"ח לפי תע"ז

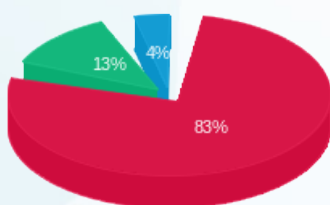

פסגה (1,109.28 ₪) 83%
גבע (166.98 ₪) 13%
שפל (53.98 ₪) 4%

הסטוריית צריכה בקוט"ש

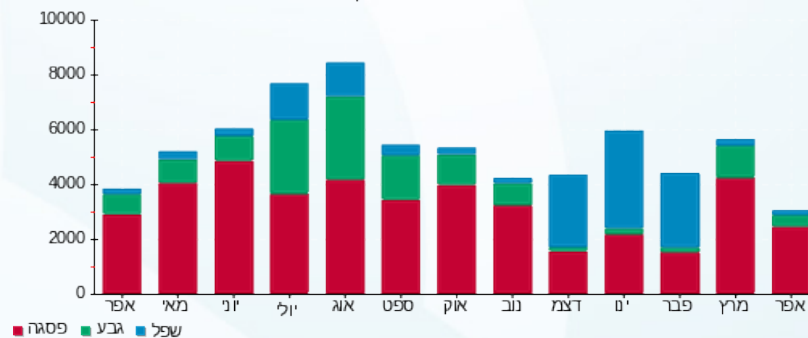



09/05/22

תאריך הפקדה:

30/04/22

תאריך קריאה נוכחית:

01/04/22

תאריך קריאה קודמת:

שם דייר: מגו
שם אתר: עמק סנטר עפולה משולב

לקוח/ה נכבד/ה, אנו מתכבדים להגיש את חישוב צריכת החשמל לתקופה 01/04/22 - 30/04/22:

מגו - 5 - 00023848 (3x400)

| סוג תעריף | סוג צריכה | קריאה קודמת | קריאה נוכחית | סה"כ צריכה בקוט"ש | מחיר לקוט"ש בא"ג | סה"כ לתשלום |
|-----------|-----------|-------------|--------------|-------------------|--------------------------|-------------|
| | | | 30/04/22 | 01/04/22 | פרטי חשבון עבור תאריכים: | |
| 777 | פסגה | 320,122.41 | 332,428.81 | 12,306.40 | 46.64 | 5,739.70 ₪ |
| 778 | גבע | 148,121.89 | 151,465.60 | 3,343.71 | 38.61 | 1,291.01 ₪ |
| 779 | שפל | 255,676.24 | 256,929.87 | 1,253.63 | 31.90 | 399.91 ₪ |

ציבור

| סוג תעריף | סוג צריכה | קריאה קודמת | קריאה נוכחית | סה"כ צריכה בקוט"ש | מחיר לקוט"ש בא"ג | סה"כ לתשלום |
|-----------|-----------|-------------|--------------|-------------------|--------------------------|-------------|
| | | | 30/04/22 | 01/04/22 | פרטי חשבון עבור תאריכים: | |
| 777 | פסגה | | | 0.000 | 46.64 | 0.00 ₪ |
| 778 | גבע | | | 0.000 | 38.61 | 0.00 ₪ |
| 779 | שפל | | | 0.000 | 31.90 | 0.00 ₪ |

סה"כ לדירה:

| פסגה | גבע | שפל | סה"כ | שיא ביקוש |
|------------|------------|----------|------------|-----------|
| 12,306.40 | 3,343.71 | 1,253.63 | 16,903.74 | 95.90 |
| ₪ 5,739.70 | ₪ 1,291.01 | ₪ 399.91 | ₪ 7,430.62 | |

| | | |
|------------|---|---------------------|
| 214.45 ₪ | תשלום קבוע | |
| 71.00 ₪ | תשלום עבור גודל חיבור בKVA (3x400) | |
| 7,716.07 ₪ | סה"כ לתשלום | לא כולל מע"מ |

התפלגות חיוב בש"ח לפי תע"ז

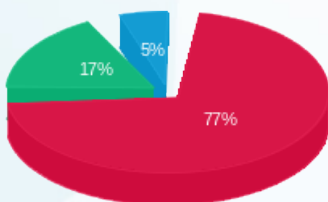

פסגה (5,739.70 ₪) 77%
גבע (1,291.01 ₪) 17%
שפל (399.91 ₪) 5%

הסטוריית צריכה בקוט"ש

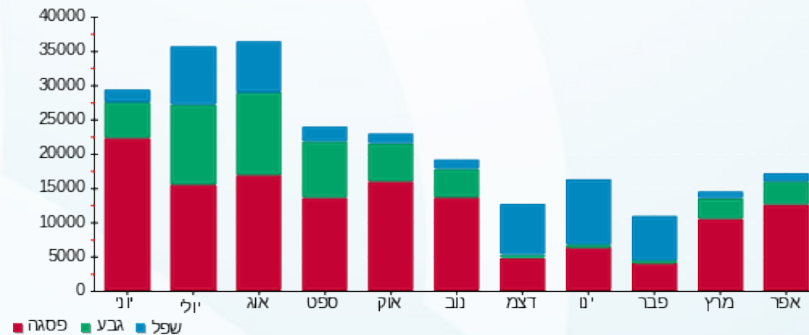



09/05/22

תאריך הפקה:

שם דייר: מקדונלדס

30/04/22

תאריך קריאה נוכחית:

שם אתר: עמק סנטר עפולה משולב

01/04/22

תאריך קריאה קודמת:

לקוח/ה נכבד/ה, אנו מתכבדים להגיש את חישוב צריכת החשמל לתקופה **01/04/22 - 30/04/22**:

מקדונלדס - 3 - 00024445 (3x160)

| סה"כ לתשלום | מחיר לקוט"ש בא"ג | סה"כ צריכה בקוט"ש | קריאה נוכחית | קריאה קודמת | סוג צריכה | סוג תעריף |
|-------------|------------------|-------------------|--------------|--------------|-----------|--------------------------|
| | | | 30/04/22 | 01/04/22 | | פרטי חשבון עבור תאריכים: |
| ₪ 3,112.88 | 46.64 | 6,674.27 | 1,124,107.55 | 1,117,433.28 | פסגה | 777 |
| ₪ 1,016.45 | 38.61 | 2,632.61 | 682,419.58 | 679,786.97 | גבע | 778 |
| ₪ 1,450.90 | 31.90 | 4,548.26 | 826,104.32 | 821,556.06 | שפל | 779 |

ציבור

| סה"כ לתשלום | מחיר לקוט"ש בא"ג | סה"כ צריכה בקוט"ש | קריאה נוכחית | קריאה קודמת | סוג צריכה | סוג תעריף |
|-------------|------------------|-------------------|--------------|-------------|-----------|--------------------------|
| | | | 30/04/22 | 01/04/22 | | פרטי חשבון עבור תאריכים: |
| ₪ 0.00 | 46.64 | 0.000 | | | פסגה | 777 |
| ₪ 0.00 | 38.61 | 0.000 | | | גבע | 778 |
| ₪ 0.00 | 31.90 | 0.000 | | | שפל | 779 |

סה"כ לדירה:

| שיא ביקוש | סה"כ | שפל | גבע | פסגה | |
|-----------|------------|------------|------------|------------|-------------|
| 56.38 | 13,855.14 | 4,548.26 | 2,632.61 | 6,674.27 | סה"כ צריכה |
| | ₪ 5,580.22 | ₪ 1,450.90 | ₪ 1,016.45 | ₪ 3,112.88 | סה"כ לתשלום |

| | | |
|------------|---|---------------------|
| ₪ 214.45 | תשלום קבוע | |
| ₪ 28.40 | תשלום עבור גודל חיבור בKVA (3x160) | |
| ₪ 5,823.08 | סה"כ לתשלום | לא כולל מע"מ |

התפלגות חיוב בש"ח לפי תע"ז

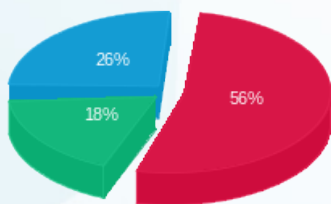

■ פסגה (₪ 3,112.88)
 ■ גבע (₪ 1,016.45)
 ■ שפל (₪ 1,450.90)

הסטוריית צריכה בקוט"ש

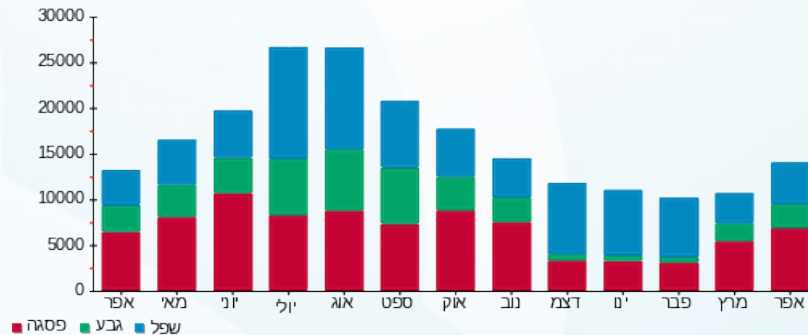



09/05/22

תאריך הפקה:

שם דייר: מרפאות 1

30/04/22

תאריך קריאה נוכחית:

שם אתר: עמק סנטר עפולה משולב

01/04/22

תאריך קריאה קודמת:

לקוח/ה נכבד/ה, אנו מתכבדים להגיש את חישוב צריכת החשמל לתקופה **01/04/22 - 30/04/22**:

מרפאות - 1 - 16092186 (3x1000)

| סה"כ לתשלום | מחיר לקוט"ש בא"ג | סה"כ צריכה בקוט"ש | קריאה נוכחית | קריאה קודמת | סוג צריכה | סוג תעריף |
|-------------|------------------|-------------------|--------------|--------------|--------------------------|-----------|
| | | | 30/04/22 | 01/04/22 | פרטי חשבון עבור תאריכים: | |
| 17,213.89 ₪ | 46.64 | 36,908.00 | 1,724,494.00 | 1,687,586.00 | פסגה | 777 |
| 6,572.97 ₪ | 38.61 | 17,024.00 | 845,142.00 | 828,118.00 | גבע | 778 |
| 10,314.86 ₪ | 31.90 | 32,335.00 | 2,335,501.00 | 2,303,166.00 | שפל | 779 |

ציבורי

| סה"כ לתשלום | מחיר לקוט"ש בא"ג | סה"כ צריכה בקוט"ש | קריאה נוכחית | קריאה קודמת | סוג צריכה | סוג תעריף |
|-------------|------------------|-------------------|--------------|-------------|--------------------------|-----------|
| | | | 30/04/22 | 01/04/22 | פרטי חשבון עבור תאריכים: | |
| 0.00 ₪ | 46.64 | 0.000 | | | פסגה | 777 |
| 0.00 ₪ | 38.61 | 0.000 | | | גבע | 778 |
| 0.00 ₪ | 31.90 | 0.000 | | | שפל | 779 |

סה"כ לדירה:

| שיא ביקוש | סה"כ | שפל | גבע | פסגה | סה"כ צריכה |
|-----------|-------------|-------------|------------|-------------|-------------|
| 241.91 | 86,267.00 | 32,335.00 | 17,024.00 | 36,908.00 | סה"כ לתשלום |
| | 34,101.72 ₪ | 10,314.86 ₪ | 6,572.97 ₪ | 17,213.89 ₪ | |

| | | |
|-------------|--|---------------------|
| 214.45 ₪ | תשלום קבוע | |
| 177.51 ₪ | תשלום עבור גודל חיבור בKVA (3x1000) | |
| 34,493.68 ₪ | סה"כ לתשלום | לא כולל מע"מ |

התפלגות חיוב בש"ח לפי תע"ז

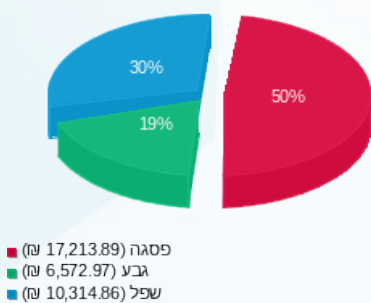

הסטוריית צריכה בקוט"ש

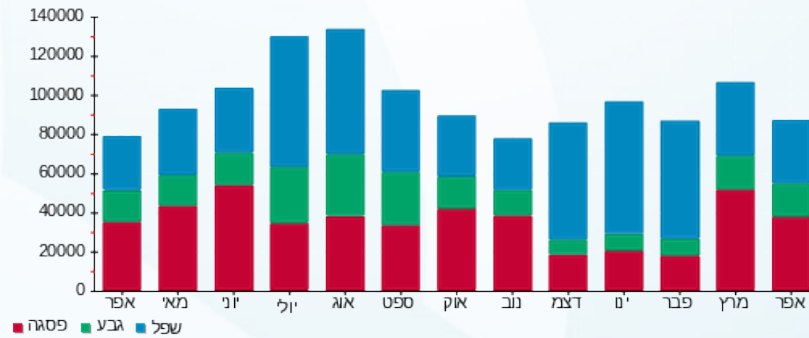

09/05/22 תאריך הפקה:
 30/04/22 תאריך קריאה נוכחית:
 01/04/22 תאריך קריאה קודמת:

שם דייר: מרפאות 2
 שם אתר: עמק סנטר עפולה משולב

לקוח/ה נכבד/ה, אנו מתכבדים להגיש את חישוב צריכת החשמל לתקופה 01/04/22 - 30/04/22:

מרפאות 2 - 5 - 15114176 (3x100)

| סוג תעריף | סוג צריכה | קריאה קודמת | קריאה נוכחית | סה"כ צריכה בקוט"ש | מחיר לקוט"ש בא"ג | סה"כ לתשלום |
|-----------|-----------|-------------|--------------|-------------------|--------------------------|-------------|
| | | | 30/04/22 | 01/04/22 | פרטי חשבון עבור תאריכים: | |
| 777 | פסגה | 45,283.50 | 45,687.00 | 403.50 | 46.64 | 188.19 ₪ |
| 778 | גבע | 14,287.80 | 14,364.40 | 76.60 | 38.61 | 29.58 ₪ |
| 779 | שפל | 19,842.60 | 20,005.30 | 162.70 | 31.90 | 51.90 ₪ |

ציבורי

| סוג תעריף | סוג צריכה | קריאה קודמת | קריאה נוכחית | סה"כ צריכה בקוט"ש | מחיר לקוט"ש בא"ג | סה"כ לתשלום |
|-----------|-----------|-------------|--------------|-------------------|--------------------------|-------------|
| | | | 30/04/22 | 01/04/22 | פרטי חשבון עבור תאריכים: | |
| 777 | פסגה | | | 0.000 | 46.64 | 0.00 ₪ |
| 778 | גבע | | | 0.000 | 38.61 | 0.00 ₪ |
| 779 | שפל | | | 0.000 | 31.90 | 0.00 ₪ |

סה"כ לדירה:

| פסגה | גבע | שפל | סה"כ | שיא ביקוש |
|----------|---------|---------|----------|-----------|
| 403.50 | 76.60 | 162.70 | 642.80 | 7.16 |
| 188.19 ₪ | 29.58 ₪ | 51.90 ₪ | 269.67 ₪ | |

סה"כ צריכה
 סה"כ לתשלום

| | | |
|----------|------------------------------------|--------------|
| 214.45 ₪ | תשלום קבוע | |
| 17.75 ₪ | תשלום עבור גודל חיבור בKVA (3x100) | |
| 501.87 ₪ | סה"כ לתשלום | לא כולל מע"מ |

התפלגות חיוב בש"ח לפי תע"ז

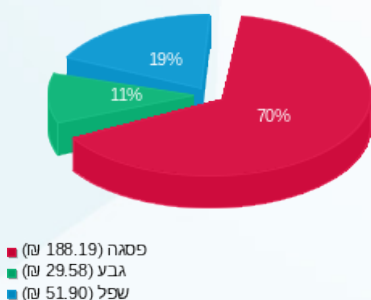

הסטוריית צריכה בקוט"ש

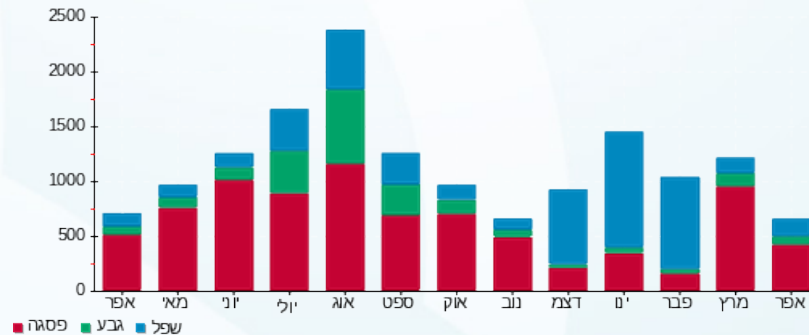



09/05/22

תאריך הפקה:

שם דייר: משביר מחסני אופנה H&O

30/04/22

תאריך קריאה נוכחית:

שם אתר: עמק סנטר עפולה משולב

01/04/22

תאריך קריאה קודמת:

לקוח/ה נכבד/ה, אנו מתכבדים להגיש את חישוב צריכת החשמל לתקופה 01/04/22 - 30/04/22:

משביר-7 - (3x250)00023848 H&O

| סוג תעריף | סוג צריכה | קריאה קודמת | קריאה נוכחית | סה"כ צריכה בקוט"ש | מחיר לקוט"ש בא"ג | סה"כ לתשלום |
|-----------|-----------|--------------|--------------|-------------------|------------------|-------------|
| | | 01/04/22 | 30/04/22 | | | |
| 777 | פסגה | 2,921,888.12 | 2,930,715.43 | 8,827.32 | 46.64 | 4,117.06 ₪ |
| 778 | גבע | 1,525,218.88 | 1,527,980.96 | 2,762.07 | 38.61 | 1,066.44 ₪ |
| 779 | שפל | 1,294,997.68 | 1,297,700.28 | 2,702.60 | 31.90 | 862.13 ₪ |

ציבור

| סוג תעריף | סוג צריכה | קריאה קודמת | קריאה נוכחית | סה"כ צריכה בקוט"ש | מחיר לקוט"ש בא"ג | סה"כ לתשלום |
|-----------|-----------|-------------|--------------|-------------------|------------------|-------------|
| | | 01/04/22 | 30/04/22 | | | |
| 777 | פסגה | | | 0.000 | 46.64 | 0.00 ₪ |
| 778 | גבע | | | 0.000 | 38.61 | 0.00 ₪ |
| 779 | שפל | | | 0.000 | 31.90 | 0.00 ₪ |

סה"כ לדירה:

| פסגה | גבע | שפל | סה"כ | שיא ביקוש |
|------------|------------|----------|------------|-----------|
| 8,827.32 | 2,762.07 | 2,702.60 | 14,291.99 | 88.78 |
| ₪ 4,117.06 | ₪ 1,066.44 | ₪ 862.13 | ₪ 6,045.63 | |

סה"כ צריכה

סה"כ לתשלום

| | | |
|------------|-------------------------------------|--------------|
| 214.45 ₪ | תשלום קבוע | |
| 44.38 ₪ | תשלום עבור גודל חיבור ב KVA (3x250) | |
| 6,304.45 ₪ | סה"כ לתשלום | לא כולל מע"מ |

התפלגות חיוב בש"ח לפי תע"ז

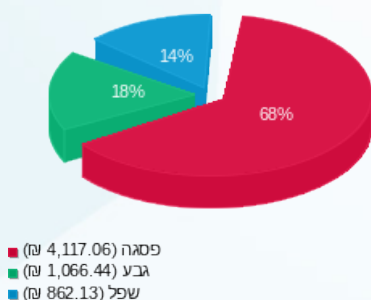

הסטוריית צריכה בקוט"ש

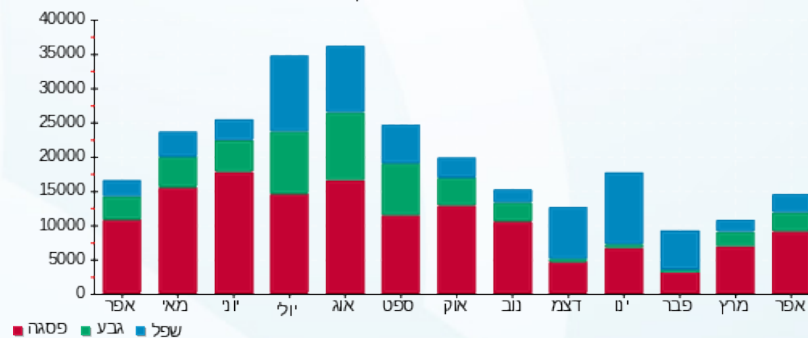

09/05/22 תאריך הפקה:
 30/04/22 תאריך קריאה נוכחית:
 01/04/22 תאריך קריאה קודמת:

שם דייר: משביר-משביר לצרכן
שם אתר: עמק סנטר עפולה משולב

לקוח/ה נכבד/ה, אנו מתכבדים להגיש את חישוב צריכת החשמל לתקופה 01/04/22 - 30/04/22:

משביר-משביר לצרכן - 7 - 00023831(003630)

| סוג תעריף | סוג צריכה | קריאה קודמת | קריאה נוכחית | סה"כ צריכה בקוט"ש | מחיר לקוט"ש בא"ג | סה"כ לתשלום |
|--------------------------|-----------|--------------|--------------|-------------------|------------------|-------------|
| פרטי חשבון עבור תאריכים: | | | 01/04/22 | 30/04/22 | | |
| 777 | פסגה | 2,642,484.10 | 2,655,469.08 | 12,984.98 | 46.64 | 6,056.19 ₪ |
| 778 | גבע | 1,064,017.42 | 1,067,089.77 | 3,072.35 | 38.61 | 1,186.23 ₪ |
| 779 | שפל | 802,401.19 | 803,909.62 | 1,508.42 | 31.90 | 481.19 ₪ |

ציבורי

| סוג תעריף | סוג צריכה | קריאה קודמת | קריאה נוכחית | סה"כ צריכה בקוט"ש | מחיר לקוט"ש בא"ג | סה"כ לתשלום |
|--------------------------|-----------|-------------|--------------|-------------------|------------------|-------------|
| פרטי חשבון עבור תאריכים: | | | 01/04/22 | 30/04/22 | | |
| 777 | פסגה | | | 0.000 | 46.64 | 0.00 ₪ |
| 778 | גבע | | | 0.000 | 38.61 | 0.00 ₪ |
| 779 | שפל | | | 0.000 | 31.90 | 0.00 ₪ |

סה"כ לדירה:

| פסגה | גבע | שפל | סה"כ | שיא ביקוש |
|------------|------------|----------|------------|-----------|
| 12,984.98 | 3,072.35 | 1,508.42 | 17,565.75 | 143.12 |
| 6,056.19 ₪ | 1,186.23 ₪ | 481.19 ₪ | 7,723.62 ₪ | |

סה"כ צריכה
סה"כ לתשלום

| | | |
|------------|---|---------------------|
| 214.45 ₪ | תשלום קבוע | |
| 111.83 ₪ | תשלום עבור גודל חיבור בKVA (3x630) | |
| 8,049.90 ₪ | סה"כ לתשלום | לא כולל מע"מ |

התפלגות חיוב בש"ח לפי תע"ז

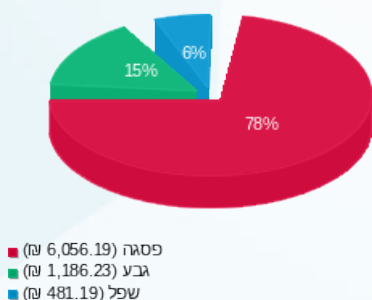

הסטוריית צריכה בקוט"ש

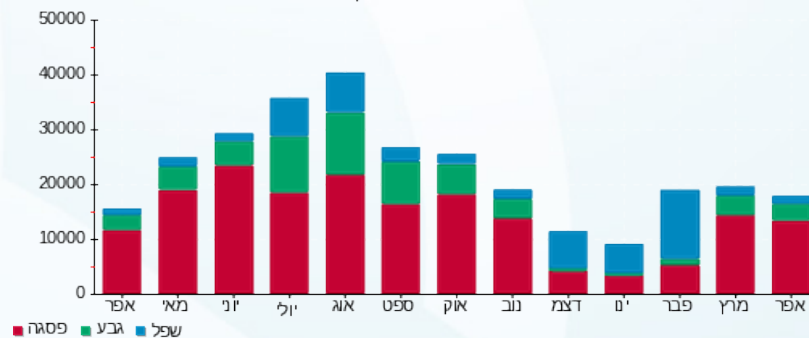

09/05/22 תאריך הפקה:
 30/04/22 תאריך קריאה נוכחית:
 01/04/22 תאריך קריאה קודמת:

שם דייר: נעלי נמרוד
 שם אתר: עמק סנטר עפולה משולב

לקוח/ה נכבד/ה, אנו מתכבדים להגיש את חישוב צריכת החשמל לתקופה 01/04/22 - 30/04/22:

נעלי נמרוד - 8 - 00024451 (3x40)

| סה"כ לתשלום | מחיר לקוט"ש בא"ג | סה"כ צריכה בקוט"ש | קריאה נוכחית | קריאה קודמת | סוג צריכה | סוג תעריף |
|-------------|------------------|-------------------|--------------|-------------|--------------------------|-----------|
| | | | 30/04/22 | 01/04/22 | פרטי חשבון עבור תאריכים: | |
| ₪ 491.90 | 46.64 | 1,054.68 | 286,211.80 | 285,157.12 | פסגה | 777 |
| ₪ 95.29 | 38.61 | 246.80 | 142,201.02 | 141,954.22 | גבע | 778 |
| ₪ 58.92 | 31.90 | 184.70 | 136,153.19 | 135,968.49 | שפל | 779 |

ציבורי

| סה"כ לתשלום | מחיר לקוט"ש בא"ג | סה"כ צריכה בקוט"ש | קריאה נוכחית | קריאה קודמת | סוג צריכה | סוג תעריף |
|-------------|------------------|-------------------|--------------|-------------|--------------------------|-----------|
| | | | 30/04/22 | 01/04/22 | פרטי חשבון עבור תאריכים: | |
| ₪ 0.00 | 46.64 | 0.000 | | | פסגה | 777 |
| ₪ 0.00 | 38.61 | 0.000 | | | גבע | 778 |
| ₪ 0.00 | 31.90 | 0.000 | | | שפל | 779 |

סה"כ לדייר:

| שיא ביקוש | סה"כ | שפל | גבע | פסגה | סה"כ צריכה |
|-----------|----------|---------|---------|----------|-------------|
| 13.89 | 1,486.18 | 184.70 | 246.80 | 1,054.68 | סה"כ לתשלום |
| | ₪ 646.11 | ₪ 58.92 | ₪ 95.29 | ₪ 491.90 | |

| | | |
|----------|--|---------------------|
| ₪ 214.45 | תשלום קבוע | |
| ₪ 7.10 | תשלום עבור גודל חיבור בKVA (3x40) | |
| ₪ 867.66 | סה"כ לתשלום | לא כולל מע"מ |

התפלגות חיוב בש"ח לפי תע"ז

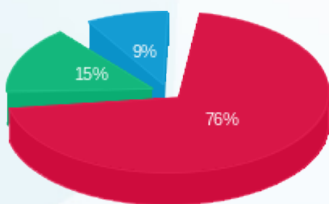

פסגה (₪ 491.90)
 גבע (₪ 95.29)
 שפל (₪ 58.92)

הסטוריית צריכה בקוט"ש

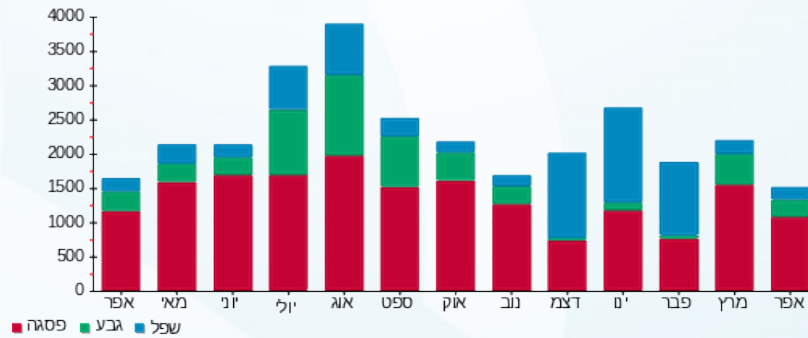



09/05/22

תאריך הפקה:

שם דייר: סופר פארם

30/04/22

תאריך קריאה נוכחית:

שם אתר: עמק סנטר עפולה משולב

01/04/22

תאריך קריאה קודמת:

לקוח/ה נכבד/ה, אנו מתכבדים להגיש את חישוב צריכת החשמל לתקופה 01/04/22 - 30/04/22:

סופר פארם - 2 - 00023834(3x250)

| סוג תעריף | סוג צריכה | קריאה קודמת | קריאה נוכחית | סה"כ צריכה בקוט"ש | מחיר לקוט"ש בא"ג | סה"כ לתשלום |
|-----------|-----------|--------------|--------------|--------------------------|------------------|-------------|
| | | 01/04/22 | 30/04/22 | פרטי חשבון עבור תאריכים: | | |
| 777 | פסגה | 2,369,828.77 | 2,384,560.49 | 14,731.72 | 46.64 | 6,870.87 ₪ |
| 778 | גבע | 1,453,837.36 | 1,459,614.12 | 5,776.76 | 38.61 | 2,230.41 ₪ |
| 779 | שפל | 1,553,955.06 | 1,562,727.52 | 8,772.45 | 31.90 | 2,798.41 ₪ |

ציבור

| סוג תעריף | סוג צריכה | קריאה קודמת | קריאה נוכחית | סה"כ צריכה בקוט"ש | מחיר לקוט"ש בא"ג | סה"כ לתשלום |
|-----------|-----------|-------------|--------------|--------------------------|------------------|-------------|
| | | 01/04/22 | 30/04/22 | פרטי חשבון עבור תאריכים: | | |
| 777 | פסגה | | | 0.000 | 46.64 | 0.00 ₪ |
| 778 | גבע | | | 0.000 | 38.61 | 0.00 ₪ |
| 779 | שפל | | | 0.000 | 31.90 | 0.00 ₪ |

סה"כ לדירה:

| פסגה | גבע | שפל | סה"כ | שיא ביקוש |
|------------|------------|------------|-------------|-----------|
| 14,731.72 | 5,776.76 | 8,772.45 | 29,280.92 | 79.92 |
| 6,870.87 ₪ | 2,230.41 ₪ | 2,798.41 ₪ | 11,899.69 ₪ | |

סה"כ צריכה

סה"כ לתשלום

| | | |
|-------------|------------------------------------|--------------|
| 214.45 ₪ | תשלום קבוע | |
| 44.38 ₪ | תשלום עבור גודל חיבור בKVA (3x250) | |
| 12,158.52 ₪ | סה"כ לתשלום | לא כולל מע"מ |

התפלגות חיוב בש"ח לפי תע"ז

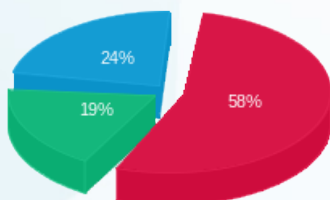

פסגה (6,870.87 ₪) 58%
 גבע (2,230.41 ₪) 19%
 שפל (2,798.41 ₪) 24%

הסטוריית צריכה בקוט"ש

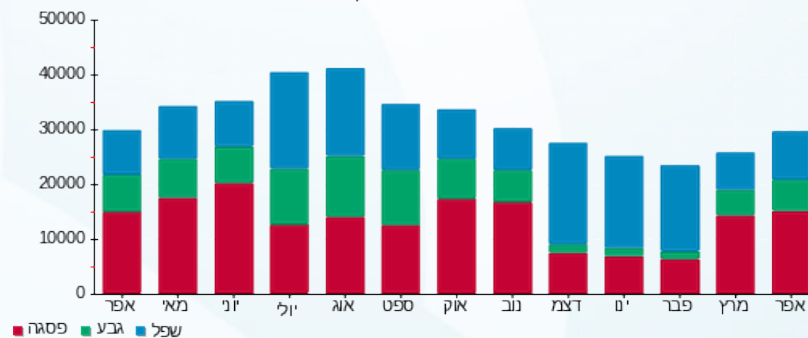



09/05/22

תאריך הפקה:

שם דייר: סטימצקי

30/04/22

תאריך קריאה נוכחית:

שם אתר: עמק סנטר עפולה משולב

01/04/22

תאריך קריאה קודמת:

לקוח/ה נכבד/ה, אנו מתכבדים להגיש את חישוב צריכת החשמל לתקופה 01/04/22 - 30/04/22:

סטימצקי - 6 - 00024451 (3x63)

| סוג תעריף | סוג צריכה | קריאה קודמת | קריאה נוכחית | סה"כ צריכה בקוט"ש | מחיר לקוט"ש בא"ג | סה"כ לתשלום |
|-----------|-----------|-------------|--------------|-------------------|--------------------------|-------------|
| | | | 30/04/22 | 01/04/22 | פרטי חשבון עבור תאריכים: | |
| 777 | פסגה | 185,652.09 | 186,404.16 | 752.07 | 46.64 | 350.77 ₪ |
| 778 | גבע | 91,220.17 | 91,435.30 | 215.13 | 38.61 | 83.06 ₪ |
| 779 | שפל | 81,376.59 | 81,589.86 | 213.28 | 31.90 | 68.03 ₪ |

ציבורי

| סוג תעריף | סוג צריכה | קריאה קודמת | קריאה נוכחית | סה"כ צריכה בקוט"ש | מחיר לקוט"ש בא"ג | סה"כ לתשלום |
|-----------|-----------|-------------|--------------|-------------------|--------------------------|-------------|
| | | | 30/04/22 | 01/04/22 | פרטי חשבון עבור תאריכים: | |
| 777 | פסגה | | | 0.000 | 46.64 | 0.00 ₪ |
| 778 | גבע | | | 0.000 | 38.61 | 0.00 ₪ |
| 779 | שפל | | | 0.000 | 31.90 | 0.00 ₪ |

סה"כ לדירה:

| פסגה | גבע | שפל | סה"כ | שיא ביקוש |
|----------|---------|---------|----------|-----------|
| 752.07 | 215.13 | 213.28 | 1,180.47 | 7.74 |
| ₪ 350.77 | ₪ 83.06 | ₪ 68.03 | ₪ 501.86 | |

סה"כ צריכה

סה"כ לתשלום

| | | |
|----------|-----------------------------------|--------------|
| 214.45 ₪ | תשלום קבוע | |
| 11.18 ₪ | תשלום עבור גודל חיבור בKVA (3x63) | |
| 727.49 ₪ | סה"כ לתשלום | לא כולל מע"מ |

התפלגות חיוב בש"ח לפי תע"ז

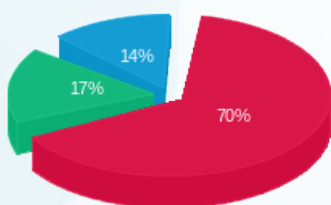

פסגה (350.77 ₪) 70%
גבע (83.06 ₪) 17%
שפל (68.03 ₪) 14%

הסטוריית צריכה בקוט"ש

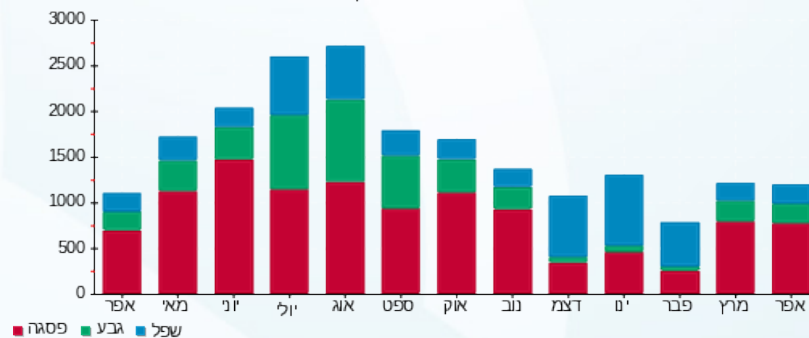



09/05/22

תאריך הפקדה:

שם דייר: סיטי שופ

30/04/22

תאריך קריאה נוכחית:

שם אתר: עמק סנטר עפולה משולב

01/04/22

תאריך קריאה קודמת:

לקוח/ה נכבד/ה, אנו מתכבדים להגיש את חישוב צריכת החשמל לתקופה 01/04/22 - 30/04/22:

סיטי שופ - 2 - (3x250)00024435

| סוג תעריף | סוג צריכה | קריאה קודמת | קריאה נוכחית | סה"כ צריכה בקוט"ש | מחיר לקוט"ש בא"ג | סה"כ לתשלום |
|--------------------------|-----------|-------------|--------------|-------------------|------------------|-------------|
| פרטי חשבון עבור תאריכים: | | | | | | |
| | | 01/04/22 | 30/04/22 | | | |
| 777 | פסגה | 984,150.02 | 986,265.98 | 2,115.96 | 46.64 | 986.88 ₪ |
| 778 | גבע | 534,176.21 | 534,539.27 | 363.06 | 38.61 | 140.18 ₪ |
| 779 | שפל | 547,532.90 | 547,674.62 | 141.73 | 31.90 | 45.21 ₪ |

ציבורי

| סוג תעריף | סוג צריכה | קריאה קודמת | קריאה נוכחית | סה"כ צריכה בקוט"ש | מחיר לקוט"ש בא"ג | סה"כ לתשלום |
|--------------------------|-----------|-------------|--------------|-------------------|------------------|-------------|
| פרטי חשבון עבור תאריכים: | | | | | | |
| | | 01/04/22 | 30/04/22 | | | |
| 777 | פסגה | | | 0.000 | 46.64 | 0.00 ₪ |
| 778 | גבע | | | 0.000 | 38.61 | 0.00 ₪ |
| 779 | שפל | | | 0.000 | 31.90 | 0.00 ₪ |

סה"כ לדייר:

| פסגה | גבע | שפל | סה"כ | שיא ביקוש |
|----------|----------|---------|------------|-----------|
| 2,115.96 | 363.06 | 141.73 | 2,620.74 | 28.42 |
| 986.88 ₪ | 140.18 ₪ | 45.21 ₪ | 1,172.27 ₪ | |

סה"כ צריכה

סה"כ לתשלום

| | | |
|------------|------------------------------------|--------------|
| 214.45 ₪ | תשלום קבוע | |
| 44.38 ₪ | תשלום עבור גודל חיבור בKVA (3x250) | |
| 1,431.10 ₪ | סה"כ לתשלום | לא כולל מע"מ |

התפלגות חיוב בש"ח לפי תע"ז

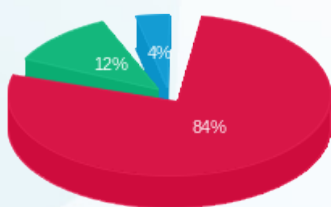

פסגה (986.88 ₪) 84%
גבע (140.18 ₪) 12%
שפל (45.21 ₪) 4%

הסטוריית צריכה בקוט"ש

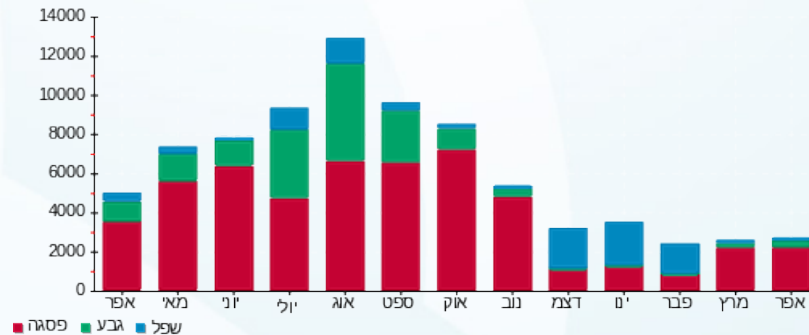

09/05/22 תאריך הפקה:
 30/04/22 תאריך קריאה נוכחית:
 01/04/22 תאריך קריאה קודמת:

שם דייר: עונות
 שם אתר: עמק סנטר עפולה משולב

לקוח/ה נכבד/ה, אנו מתכבדים להגיש את חישוב צריכת החשמל לתקופה 01/04/22 - 30/04/22:

עונות - 5 - (3x63)00023831

| סה"כ לתשלום | מחיר לקוט"ש בא"ג | סה"כ צריכה בקוט"ש | קריאה נוכחית | קריאה קודמת | סוג צריכה | סוג תעריף |
|-------------|------------------|-------------------|--------------|-------------|--------------------------|-----------|
| | | | 30/04/22 | 01/04/22 | פרטי חשבון עבור תאריכים: | |
| 252.12 ₪ | 46.64 | 540.57 | 210,634.38 | 210,093.81 | פסגה | 777 |
| 76.96 ₪ | 38.61 | 199.33 | 92,040.50 | 91,841.17 | גבע | 778 |
| 44.56 ₪ | 31.90 | 139.69 | 68,133.50 | 67,993.81 | שפל | 779 |

ציבורי

| סה"כ לתשלום | מחיר לקוט"ש בא"ג | סה"כ צריכה בקוט"ש | קריאה נוכחית | קריאה קודמת | סוג צריכה | סוג תעריף |
|-------------|------------------|-------------------|--------------|-------------|--------------------------|-----------|
| | | | 30/04/22 | 01/04/22 | פרטי חשבון עבור תאריכים: | |
| 0.00 ₪ | 46.64 | 0.000 | | | פסגה | 777 |
| 0.00 ₪ | 38.61 | 0.000 | | | גבע | 778 |
| 0.00 ₪ | 31.90 | 0.000 | | | שפל | 779 |

סה"כ לדייר:

| שיא ביקוש | סה"כ | שפל | גבע | פסגה | סה"כ צריכה |
|-----------|----------|---------|---------|----------|-------------|
| 5.43 | 879.58 | 139.69 | 199.33 | 540.57 | סה"כ לתשלום |
| | 373.64 ₪ | 44.56 ₪ | 76.96 ₪ | 252.12 ₪ | |

| | | |
|----------|--|---------------------|
| 214.45 ₪ | תשלום קבוע | |
| 11.18 ₪ | תשלום עבור גודל חיבור בKVA (3x63) | |
| 599.27 ₪ | סה"כ לתשלום | לא כולל מע"מ |

התפלגות חיוב בש"ח לפי תע"ז

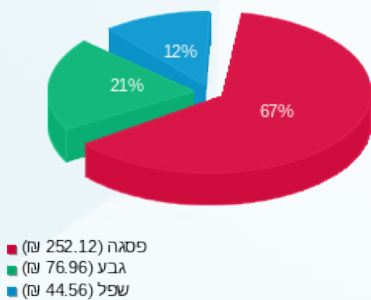

הסטוריית צריכה בקוט"ש

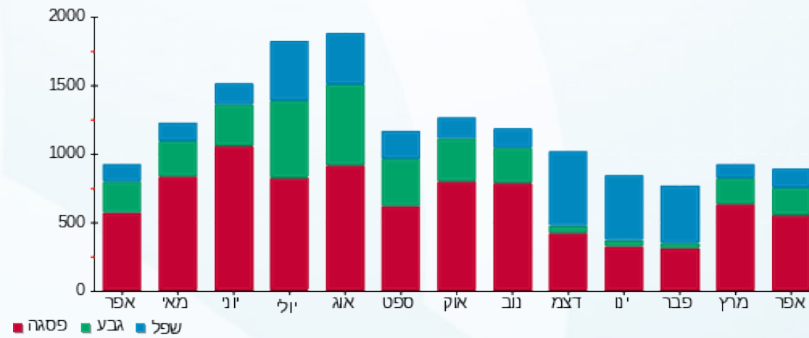

09/05/22 תאריך הפקה:
 30/04/22 תאריך קריאה נוכחית:
 01/04/22 תאריך קריאה קודמת:

שם דייר: פוזה
 שם אתר: עמק סנטר עפולה משולב

לקוח/ה נכבד/ה, אנו מתכבדים להגיש את חישוב צריכת החשמל לתקופה 01/04/22 - 30/04/22:

פוזה - 2 - 00016050 (3x630)

| סוג תעריף | סוג צריכה | קריאה קודמת | קריאה נוכחית | סה"כ צריכה בקוט"ש | מחיר לקוט"ש בא"ג | סה"כ לתשלום |
|-----------|-----------|--------------|--------------|-------------------|--------------------------|-------------|
| | | | 30/04/22 | 01/04/22 | פרטי חשבון עבור תאריכים: | |
| 777 | פסגה | 3,377,553.15 | 3,382,933.96 | 5,380.81 | 46.64 | 2,509.61 ₪ |
| 778 | גבע | 1,809,171.09 | 1,810,964.19 | 1,793.10 | 38.61 | 692.32 ₪ |
| 779 | שפל | 1,544,675.47 | 1,546,054.12 | 1,378.65 | 31.90 | 439.79 ₪ |

ציבור

| סוג תעריף | סוג צריכה | קריאה קודמת | קריאה נוכחית | סה"כ צריכה בקוט"ש | מחיר לקוט"ש בא"ג | סה"כ לתשלום |
|-----------|-----------|-------------|--------------|-------------------|--------------------------|-------------|
| | | | 30/04/22 | 01/04/22 | פרטי חשבון עבור תאריכים: | |
| 777 | פסגה | | | 0.000 | 46.64 | 0.00 ₪ |
| 778 | גבע | | | 0.000 | 38.61 | 0.00 ₪ |
| 779 | שפל | | | 0.000 | 31.90 | 0.00 ₪ |

סה"כ לדירה:

| פסגה | גבע | שפל | סה"כ | שיא ביקוש |
|------------|----------|----------|------------|-----------|
| 5,380.81 | 1,793.10 | 1,378.65 | 8,552.56 | 75.44 |
| 2,509.61 ₪ | 692.32 ₪ | 439.79 ₪ | 3,641.71 ₪ | |

סה"כ צריכה
 סה"כ לתשלום

| | | |
|------------|---|---------------------|
| 214.45 ₪ | תשלום קבוע | |
| 111.83 ₪ | תשלום עבור גודל חיבור בKVA (3x630) | |
| 3,967.99 ₪ | סה"כ לתשלום | לא כולל מע"מ |

התפלגות חיוב בש"ח לפי תע"ז

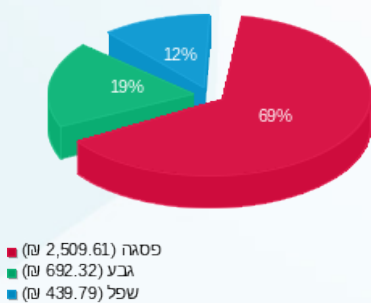

הסטוריית צריכה בקוט"ש

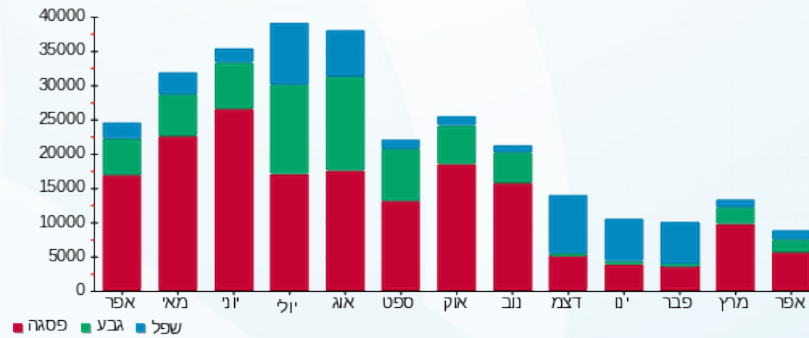

09/05/22 תאריך הפקדה:
 30/04/22 תאריך קריאה נוכחית:
 01/04/22 תאריך קריאה קודמת:

שם דייר: פוטוולטאי
 שם אתר: עמק סנטר עפולה משולב

לקוח/ה נכבד/ה, אנו מתכבדים להגיש את חישוב צריכת החשמל לתקופה 01/04/22 - 30/04/22:

פוטוולטאי - 1 - 20281653(3x400)

| סוג תעריף | סוג צריכה | קריאה קודמת | קריאה נוכחית | סה"כ צריכה בקוט"ש | מחיר לקוט"ש בא"ג | סה"כ לתשלום |
|--------------------------|-----------|-------------|--------------|-------------------|------------------|-------------|
| פרטי חשבון עבור תאריכים: | | | | | | |
| 777 | פסגה | 01/04/22 | 30/04/22 | 12,444.10 | 46.64 | 5,803.93 ₪ |
| 778 | גבע | 0.00 | 3,261.10 | 3,261.10 | 38.61 | 1,259.11 ₪ |
| 779 | שפל | 0.00 | 4,319.70 | 4,319.70 | 31.90 | 1,377.98 ₪ |

סה"כ לדייר:

| פסגה | גבע | שפל | סה"כ | שיא ביקוש |
|------------|------------|------------|------------|-----------|
| 12,444.10 | 3,261.10 | 4,319.70 | 20,024.90 | 215.88 |
| 5,803.93 ₪ | 1,259.11 ₪ | 1,377.98 ₪ | 8,441.02 ₪ | |

סה"כ צריכה
 סה"כ לתשלום

| | | |
|------------|------------------------------------|--------------|
| 0.00 ₪ | תשלום קבוע | |
| 71.00 ₪ | תשלום עבור גודל חיבור בKVA (3x400) | |
| 8,512.03 ₪ | סה"כ לתשלום | לא כולל מע"מ |

התפלגות חיוב בש"ח לפי תע"ז

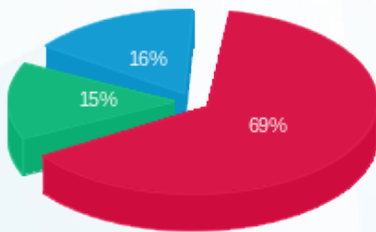

■ פסגה (5,803.93 ₪)
 ■ גבע (1,259.11 ₪)
 ■ שפל (1,377.98 ₪)

הסטוריית צריכה בקוט"ש

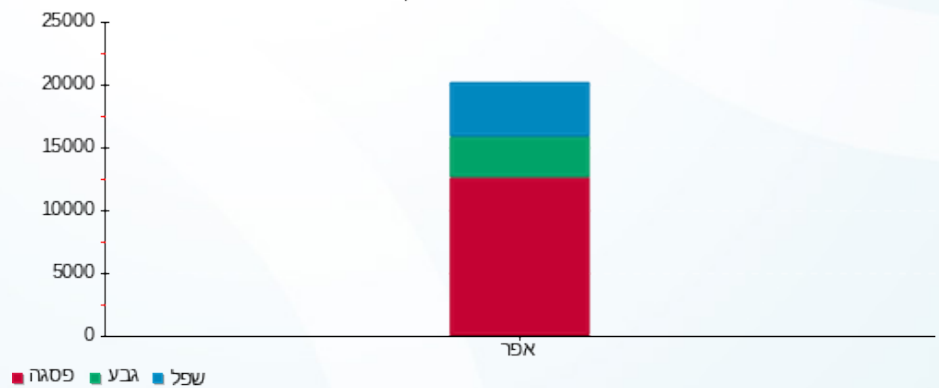



09/05/22

תאריך הפקדה:

שם דייר: פוטלוקר

30/04/22

תאריך קריאה נוכחית:

שם אתר: עמק סנטר עפולה משולב

01/04/22

תאריך קריאה קודמת:

לקוח/ה נכבד/ה, אנו מתכבדים להגיש את חישוב צריכת החשמל לתקופה 01/04/22 - 30/04/22:

פוטלוקר - 8 - 00023837 (3x160)

| סוג תעריף | סוג צריכה | קריאה קודמת | קריאה נוכחית | סה"כ צריכה בקוט"ש | מחיר לקוט"ש בא"ג | סה"כ לתשלום |
|-----------|-----------|-------------|--------------|-------------------|--------------------------|-------------|
| | | | 30/04/22 | 01/04/22 | פרטי חשבון עבור תאריכים: | |
| 777 | פסגה | 432,526.49 | 434,416.59 | 1,890.10 | 46.64 | 881.54 ₪ |
| 778 | גבע | 254,677.46 | 255,314.69 | 637.22 | 38.61 | 246.03 ₪ |
| 779 | שפל | 164,103.68 | 164,679.33 | 575.65 | 31.90 | 183.63 ₪ |

ציבור

| סוג תעריף | סוג צריכה | קריאה קודמת | קריאה נוכחית | סה"כ צריכה בקוט"ש | מחיר לקוט"ש בא"ג | סה"כ לתשלום |
|-----------|-----------|-------------|--------------|-------------------|--------------------------|-------------|
| | | | 30/04/22 | 01/04/22 | פרטי חשבון עבור תאריכים: | |
| 777 | פסגה | | | 0.000 | 46.64 | 0.00 ₪ |
| 778 | גבע | | | 0.000 | 38.61 | 0.00 ₪ |
| 779 | שפל | | | 0.000 | 31.90 | 0.00 ₪ |

סה"כ לדייר:

| פסגה | גבע | שפל | סה"כ | שיא ביקוש |
|----------|----------|----------|------------|-----------|
| 1,890.10 | 637.22 | 575.65 | 3,102.97 | 15.83 |
| 881.54 ₪ | 246.03 ₪ | 183.63 ₪ | 1,311.20 ₪ | |

סה"כ צריכה

סה"כ לתשלום

| | | |
|------------|------------------------------------|--------------|
| 214.45 ₪ | תשלום קבוע | |
| 28.40 ₪ | תשלום עבור גודל חיבור בKVA (3x160) | |
| 1,554.06 ₪ | סה"כ לתשלום | לא כולל מע"מ |

התפלגות חיוב בש"ח לפי תע"ז

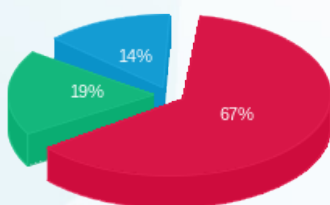

פסגה (881.54 ₪) 67%
 גבע (246.03 ₪) 19%
 שפל (183.63 ₪) 14%

הסטוריית צריכה בקוט"ש

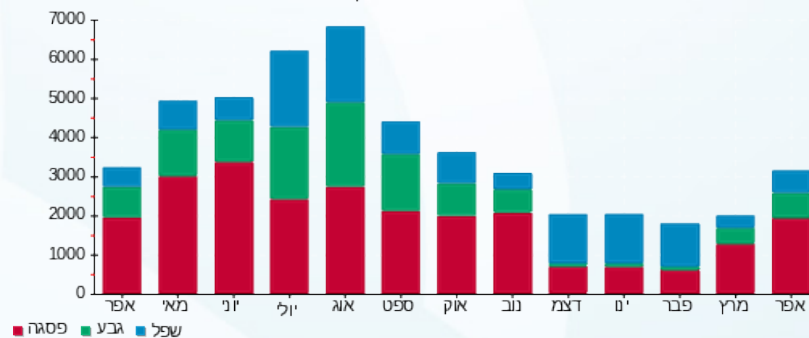

09/05/22

תאריך הפקדה:

שם דייר: פוקס הום

30/04/22

תאריך קריאה נוכחית:

שם אתר: עמק סנטר עפולה משולב

01/04/22

תאריך קריאה קודמת:

לקוח/ה נכבד/ה, אנו מתכבדים להגיש את חישוב צריכת החשמל לתקופה 01/04/22 - 30/04/22:

פוקס הום - 1 - 13080899 (3x400)

| סוג תעריף | סוג צריכה | קריאה קודמת | קריאה נוכחית | סה"כ צריכה בקוט"ש | מחיר לקוט"ש בא"ג | סה"כ לתשלום |
|-----------|-----------|-------------|--------------|-------------------|--------------------------|-------------|
| | | | 30/04/22 | 01/04/22 | פרטי חשבון עבור תאריכים: | |
| 777 | פסגה | 307,070.80 | 311,372.80 | 4,302.00 | 46.64 | 2,006.45 ₪ |
| 778 | גבע | 133,808.80 | 135,164.00 | 1,355.20 | 38.61 | 523.24 ₪ |
| 779 | שפל | 132,701.60 | 133,128.00 | 426.40 | 31.90 | 136.02 ₪ |

ציבורי

| סוג תעריף | סוג צריכה | קריאה קודמת | קריאה נוכחית | סה"כ צריכה בקוט"ש | מחיר לקוט"ש בא"ג | סה"כ לתשלום |
|-----------|-----------|-------------|--------------|-------------------|--------------------------|-------------|
| | | | 30/04/22 | 01/04/22 | פרטי חשבון עבור תאריכים: | |
| 777 | פסגה | | | 0.000 | 46.64 | 0.00 ₪ |
| 778 | גבע | | | 0.000 | 38.61 | 0.00 ₪ |
| 779 | שפל | | | 0.000 | 31.90 | 0.00 ₪ |

סה"כ לדייר:

| פסגה | גבע | שפל | סה"כ | שיא ביקוש |
|------------|----------|----------|------------|-----------|
| 4,302.00 | 1,355.20 | 426.40 | 6,083.60 | 84.80 |
| 2,006.45 ₪ | 523.24 ₪ | 136.02 ₪ | 2,665.72 ₪ | |

סה"כ צריכה

סה"כ לתשלום

| | | |
|------------|---|---------------------|
| 214.45 ₪ | תשלום קבוע | |
| 71.00 ₪ | תשלום עבור גודל חיבור בKVA (3x400) | |
| 2,951.17 ₪ | סה"כ לתשלום | לא כולל מע"מ |

התפלגות חיוב בש"ח לפי תע"ז

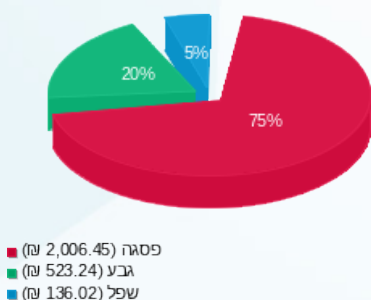

הסטוריית צריכה בקוט"ש

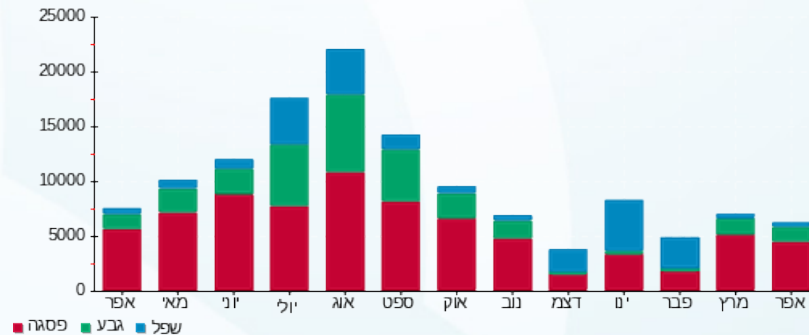



09/05/22

תאריך הפקדה:

30/04/22

תאריך קריאה נוכחית:

01/04/22

תאריך קריאה קודמת:

שם דייר: פיצה פיקו
שם אתר: עמק סנטר עפולה משולב

לקוח/ה נכבד/ה, אנו מתכבדים להגיש את חישוב צריכת החשמל לתקופה 01/04/22 - 30/04/22:

פיצה פיקו - 8 - 00024445 (3x125)

| סוג תעריף | סוג צריכה | קריאה קודמת | קריאה נוכחית | סה"כ צריכה בקוט"ש | מחיר לקוט"ש בא"ג | סה"כ לתשלום |
|-----------|-----------|-------------|--------------|-------------------|--------------------------|-------------|
| | | | 30/04/22 | 01/04/22 | פרטי חשבון עבור תאריכים: | |
| 777 | פסגה | 155,514.32 | 157,403.68 | 1,889.36 | 46.64 | 881.20 ₪ |
| 778 | גבע | 68,396.35 | 68,900.28 | 503.94 | 38.61 | 194.57 ₪ |
| 779 | שפל | 102,014.49 | 102,844.19 | 829.69 | 31.90 | 264.67 ₪ |

ציבורי

| סוג תעריף | סוג צריכה | קריאה קודמת | קריאה נוכחית | סה"כ צריכה בקוט"ש | מחיר לקוט"ש בא"ג | סה"כ לתשלום |
|-----------|-----------|-------------|--------------|-------------------|--------------------------|-------------|
| | | | 30/04/22 | 01/04/22 | פרטי חשבון עבור תאריכים: | |
| 777 | פסגה | | | 0.000 | 46.64 | 0.00 ₪ |
| 778 | גבע | | | 0.000 | 38.61 | 0.00 ₪ |
| 779 | שפל | | | 0.000 | 31.90 | 0.00 ₪ |

סה"כ לדייר:

| פסגה | גבע | שפל | סה"כ | שיא ביקוש |
|----------|----------|----------|------------|-----------|
| 1,889.36 | 503.94 | 829.69 | 3,222.99 | 21.99 |
| 881.20 ₪ | 194.57 ₪ | 264.67 ₪ | 1,340.44 ₪ | |

סה"כ צריכה

סה"כ לתשלום

| | | |
|------------|------------------------------------|--------------|
| 214.45 ₪ | תשלום קבוע | |
| 22.19 ₪ | תשלום עבור גודל חיבור בKVA (3x125) | |
| 1,577.08 ₪ | סה"כ לתשלום | לא כולל מע"מ |

התפלגות חיוב בש"ח לפי תע"ז

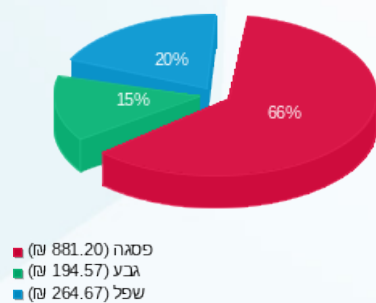

הסטוריית צריכה בקוט"ש

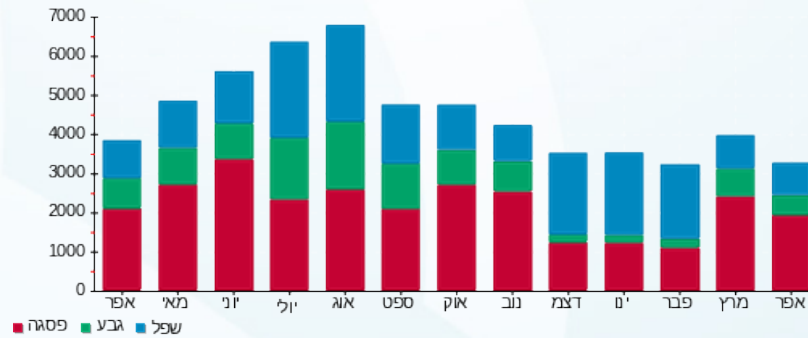

09/05/22 תאריך הפקה:
 30/04/22 תאריך קריאה נוכחית:
 01/04/22 תאריך קריאה קודמת:

שם דייר: פיצויה
 שם אתר: עמק סנטר עפולה משולב

לקוח/ה נכבד/ה, אנו מתכבדים להגיש את חישוב צריכת החשמל לתקופה 01/04/22 - 30/04/22:

פיצויה - 8 - 00023856 (3x63)

| סוג תעריף | סוג צריכה | קריאה קודמת | קריאה נוכחית | סה"כ צריכה בקוט"ש | מחיר לקוט"ש בא"ג | סה"כ לתשלום |
|-----------|-----------|-------------|--------------|-------------------|--------------------------|-------------|
| | | | 30/04/22 | 01/04/22 | פרטי חשבון עבור תאריכים: | |
| 777 | פסגה | 402,470.38 | 404,530.16 | 2,059.78 | 46.64 | 960.68 ₪ |
| 778 | גבע | 276,710.76 | 277,505.99 | 795.23 | 38.61 | 307.04 ₪ |
| 779 | שפל | 419,351.48 | 421,108.40 | 1,756.92 | 31.90 | 560.46 ₪ |

ציבורי

| סוג תעריף | סוג צריכה | קריאה קודמת | קריאה נוכחית | סה"כ צריכה בקוט"ש | מחיר לקוט"ש בא"ג | סה"כ לתשלום |
|-----------|-----------|-------------|--------------|-------------------|--------------------------|-------------|
| | | | 30/04/22 | 01/04/22 | פרטי חשבון עבור תאריכים: | |
| 777 | פסגה | | | 0.000 | 46.64 | 0.00 ₪ |
| 778 | גבע | | | 0.000 | 38.61 | 0.00 ₪ |
| 779 | שפל | | | 0.000 | 31.90 | 0.00 ₪ |

סה"כ לדייר:

| פסגה | גבע | שפל | סה"כ | שיא ביקוש |
|----------|----------|----------|------------|-----------|
| 2,059.78 | 795.23 | 1,756.92 | 4,611.93 | 12.02 |
| 960.68 ₪ | 307.04 ₪ | 560.46 ₪ | 1,828.18 ₪ | |

סה"כ צריכה
 סה"כ לתשלום

| | | |
|------------|-----------------------------------|--------------|
| 214.45 ₪ | תשלום קבוע | |
| 11.18 ₪ | תשלום עבור גודל חיבור בKVA (3x63) | |
| 2,053.81 ₪ | סה"כ לתשלום | לא כולל מע"מ |

התפלגות חיוב בש"ח לפי תע"ז

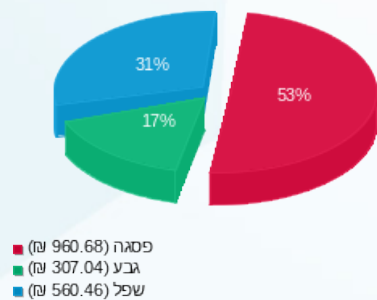

הסטוריית צריכה בקוט"ש





09/05/22 תאריך הפקה:
 30/04/22 תאריך קריאה נוכחית:
 01/04/22 תאריך קריאה קודמת:

שם דייר: ציבורי - לידיעה
שם אתר: עמק סנטר עפולה משולב

לקוח/ה נכבד/ה, אנו מתכבדים להגיש את חישוב צריכת החשמל לתקופה 01/04/22 - 30/04/22:

פוזת - 2 - 00016050

| סוג תעריף | סוג צריכה | קריאה קודמת | קריאה נוכחית | סה"כ צריכה בקוט"ש | מחיר לקוט"ש בא"ג | סה"כ לתשלום |
|-----------|-----------|--------------|--------------|-------------------|--------------------------|-------------|
| | | | 30/04/22 | 01/04/22 | פרטי חשבון עבור תאריכים: | |
| 777 | פסגה | 3,377,553.15 | 3,382,933.96 | -5,380.81 | 46.64 | ₪ -2,509.61 |
| 778 | גבע | 1,809,171.09 | 1,810,964.19 | -1,793.10 | 38.61 | ₪ -692.32 |
| 779 | שפל | 1,544,675.47 | 1,546,054.12 | -1,378.65 | 31.90 | ₪ -439.79 |

דוכן נקניקיות - 3 - 00016050

| סוג תעריף | סוג צריכה | קריאה קודמת | קריאה נוכחית | סה"כ צריכה בקוט"ש | מחיר לקוט"ש בא"ג | סה"כ לתשלום |
|-----------|-----------|-------------|--------------|-------------------|--------------------------|-------------|
| | | | 30/04/22 | 01/04/22 | פרטי חשבון עבור תאריכים: | |
| 777 | פסגה | 213,283.23 | 213,832.20 | -548.97 | 46.64 | ₪ -256.04 |
| 778 | גבע | 120,708.84 | 120,949.84 | -241.00 | 38.61 | ₪ -93.05 |
| 779 | שפל | 69,820.84 | 69,996.06 | -175.22 | 31.90 | ₪ -55.89 |

דוכן גלידה - 4 - 00016050

| סוג תעריף | סוג צריכה | קריאה קודמת | קריאה נוכחית | סה"כ צריכה בקוט"ש | מחיר לקוט"ש בא"ג | סה"כ לתשלום |
|-----------|-----------|-------------|--------------|-------------------|--------------------------|-------------|
| | | | 30/04/22 | 01/04/22 | פרטי חשבון עבור תאריכים: | |
| 777 | פסגה | 131,620.45 | 133,020.86 | -1,400.41 | 46.64 | ₪ -653.15 |
| 778 | גבע | 99,809.12 | 100,389.55 | -580.43 | 38.61 | ₪ -224.10 |
| 779 | שפל | 85,102.56 | 85,900.93 | -798.36 | 31.90 | ₪ -254.68 |

טעינת רכבים חשמליים - 5 - 00016050

| סוג תעריף | סוג צריכה | קריאה קודמת | קריאה נוכחית | סה"כ צריכה בקוט"ש | מחיר לקוט"ש בא"ג | סה"כ לתשלום |
|-----------|-----------|-------------|--------------|-------------------|--------------------------|-------------|
| | | | 30/04/22 | 01/04/22 | פרטי חשבון עבור תאריכים: | |
| 777 | פסגה | 923,939.81 | 924,792.27 | -852.46 | 46.64 | ₪ -397.59 |
| 778 | גבע | 983,471.81 | 984,056.75 | -584.95 | 38.61 | ₪ -225.85 |
| 779 | שפל | 903,659.15 | 904,373.89 | -714.74 | 31.90 | ₪ -228.00 |



סקטור טאון - 2 - 00022683

| סוג תעריף | סוג צריכה | קריאה קודמת | קריאה נוכחית | סה"כ צריכה בקוט"ש | מחיר לקוט"ש בא"ג | סה"כ לתשלום |
|--------------------------|-----------|-------------|--------------|-------------------|------------------|--------------|
| פרטי חשבון עבור תאריכים: | | | | | | |
| | | 01/04/22 | 30/04/22 | | | |
| 777 | פסגה | 574,170.52 | 577,421.92 | -3,251.40 | 46.64 | נא 1,516.45- |
| 778 | גבע | 348,909.85 | 350,011.99 | -1,102.14 | 38.61 | נא 425.54- |
| 779 | שפל | 386,871.29 | 387,939.70 | -1,068.40 | 31.90 | נא 340.82- |

גולברי - 3 - 00022683

| סוג תעריף | סוג צריכה | קריאה קודמת | קריאה נוכחית | סה"כ צריכה בקוט"ש | מחיר לקוט"ש בא"ג | סה"כ לתשלום |
|--------------------------|-----------|-------------|--------------|-------------------|------------------|--------------|
| פרטי חשבון עבור תאריכים: | | | | | | |
| | | 01/04/22 | 30/04/22 | | | |
| 777 | פסגה | 439,462.86 | 442,061.06 | -2,598.20 | 46.64 | נא 1,211.80- |
| 778 | גבע | 278,301.49 | 278,940.39 | -638.90 | 38.61 | נא 246.68- |
| 779 | שפל | 306,529.08 | 306,674.81 | -145.73 | 31.90 | נא 46.49- |

רויאלטי - גיפטי - 4 - 00022683

| סוג תעריף | סוג צריכה | קריאה קודמת | קריאה נוכחית | סה"כ צריכה בקוט"ש | מחיר לקוט"ש בא"ג | סה"כ לתשלום |
|--------------------------|-----------|-------------|--------------|-------------------|------------------|-------------|
| פרטי חשבון עבור תאריכים: | | | | | | |
| | | 01/04/22 | 30/04/22 | | | |
| 777 | פסגה | 85,578.77 | 85,911.82 | -333.04 | 46.64 | נא 155.33- |
| 778 | גבע | 55,144.37 | 55,240.32 | -95.95 | 38.61 | נא 37.05- |
| 779 | שפל | 64,564.67 | 64,666.65 | -101.98 | 31.90 | נא 32.53- |

אדיס - 5 - 00022683

| סוג תעריף | סוג צריכה | קריאה קודמת | קריאה נוכחית | סה"כ צריכה בקוט"ש | מחיר לקוט"ש בא"ג | סה"כ לתשלום |
|--------------------------|-----------|-------------|--------------|-------------------|------------------|--------------|
| פרטי חשבון עבור תאריכים: | | | | | | |
| | | 01/04/22 | 30/04/22 | | | |
| 777 | פסגה | 98,587.77 | 103,486.39 | -4,898.62 | 46.64 | נא 2,284.72- |
| 778 | גבע | 82,392.92 | 83,727.86 | -1,334.94 | 38.61 | נא 515.42- |
| 779 | שפל | 85,072.39 | 86,076.71 | -1,004.32 | 31.90 | נא 320.38- |

אופטיקה הלפרין - 6 - 00022683

| סוג תעריף | סוג צריכה | קריאה קודמת | קריאה נוכחית | סה"כ צריכה בקוט"ש | מחיר לקוט"ש בא"ג | סה"כ לתשלום |
|--------------------------|-----------|-------------|--------------|-------------------|------------------|-------------|
| פרטי חשבון עבור תאריכים: | | | | | | |
| | | 01/04/22 | 30/04/22 | | | |
| 777 | פסגה | 155,948.31 | 156,601.25 | -652.94 | 46.64 | נא 304.53- |
| 778 | גבע | 77,454.95 | 77,671.91 | -216.96 | 38.61 | נא 83.77- |
| 779 | שפל | 111,068.02 | 111,429.73 | -361.71 | 31.90 | נא 115.38- |



קפה גרג - 7 - 00023821

| סה"כ לתשלום | מחיר לקוט"ש בא"ג | סה"כ צריכה בקוט"ש | קריאה נוכחית | קריאה קודמת | סוג צריכה | סוג תעריף |
|-------------|------------------|-------------------|--------------|-------------|--------------------------|-----------|
| | | | 30/04/22 | 01/04/22 | פרטי חשבון עבור תאריכים: | |
| ₪ -1,724.67 | 46.64 | -3,697.84 | 285,980.90 | 282,283.06 | פסגה | 777 |
| ₪ -486.71 | 38.61 | -1,260.59 | 121,499.56 | 120,238.97 | גבע | 778 |
| ₪ -649.58 | 31.90 | -2,036.32 | 233,750.63 | 231,714.31 | שפל | 779 |

מננו - 8 - 00023821

| סה"כ לתשלום | מחיר לקוט"ש בא"ג | סה"כ צריכה בקוט"ש | קריאה נוכחית | קריאה קודמת | סוג צריכה | סוג תעריף |
|-------------|------------------|-------------------|--------------|-------------|--------------------------|-----------|
| | | | 30/04/22 | 01/04/22 | פרטי חשבון עבור תאריכים: | |
| ₪ 0.00 | 46.64 | 0.00 | 758,676.58 | 758,676.58 | פסגה | 777 |
| ₪ 0.00 | 38.61 | 0.00 | 299,769.34 | 299,769.34 | גבע | 778 |
| ₪ 0.00 | 31.90 | 0.00 | 277,446.53 | 277,446.53 | שפל | 779 |

בסט מובייל - 1 - 00023831

| סה"כ לתשלום | מחיר לקוט"ש בא"ג | סה"כ צריכה בקוט"ש | קריאה נוכחית | קריאה קודמת | סוג צריכה | סוג תעריף |
|-------------|------------------|-------------------|--------------|-------------|--------------------------|-----------|
| | | | 30/04/22 | 01/04/22 | פרטי חשבון עבור תאריכים: | |
| ₪ -190.98 | 46.64 | -409.48 | 184,272.18 | 183,862.70 | פסגה | 777 |
| ₪ -16.88 | 38.61 | -43.72 | 75,943.37 | 75,899.65 | גבע | 778 |
| ₪ -13.68 | 31.90 | -42.89 | 66,977.08 | 66,934.19 | שפל | 779 |

מגבות ערד - 2 - 00023831

| סה"כ לתשלום | מחיר לקוט"ש בא"ג | סה"כ צריכה בקוט"ש | קריאה נוכחית | קריאה קודמת | סוג צריכה | סוג תעריף |
|-------------|------------------|-------------------|--------------|-------------|--------------------------|-----------|
| | | | 30/04/22 | 01/04/22 | פרטי חשבון עבור תאריכים: | |
| ₪ -313.21 | 46.64 | -671.55 | 206,834.58 | 206,163.02 | פסגה | 777 |
| ₪ -82.12 | 38.61 | -212.70 | 84,133.39 | 83,920.69 | גבע | 778 |
| ₪ -64.69 | 31.90 | -202.78 | 77,812.78 | 77,609.99 | שפל | 779 |

נעלי גזית - 3 - 00023831

| סה"כ לתשלום | מחיר לקוט"ש בא"ג | סה"כ צריכה בקוט"ש | קריאה נוכחית | קריאה קודמת | סוג צריכה | סוג תעריף |
|-------------|------------------|-------------------|--------------|-------------|--------------------------|-----------|
| | | | 30/04/22 | 01/04/22 | פרטי חשבון עבור תאריכים: | |
| ₪ -790.17 | 46.64 | -1,694.19 | 196,686.30 | 194,992.11 | פסגה | 777 |
| ₪ -184.78 | 38.61 | -478.59 | 80,198.84 | 79,720.25 | גבע | 778 |
| ₪ -361.91 | 31.90 | -1,134.52 | 134,250.85 | 133,116.32 | שפל | 779 |





הודיס - 4 - 00023831

| סה"כ לתשלום | מחיר לקוט"ש בא"ג | סה"כ צריכה בקוט"ש | קריאה נוכחית | קריאה קודמת | סוג צריכה | סוג תעריף |
|-------------|------------------|-------------------|--------------|-------------|--------------------------|-----------|
| | | | 30/04/22 | 01/04/22 | פרטי חשבון עבור תאריכים: | |
| ₪ -535.35 | 46.64 | -1,147.84 | 251,203.18 | 250,055.34 | פסגה | 777 |
| ₪ -113.08 | 38.61 | -292.87 | 116,130.22 | 115,837.35 | גבע | 778 |
| ₪ -55.70 | 31.90 | -174.61 | 104,596.13 | 104,421.52 | שפל | 779 |

עונות - 5 - 00023831

| סה"כ לתשלום | מחיר לקוט"ש בא"ג | סה"כ צריכה בקוט"ש | קריאה נוכחית | קריאה קודמת | סוג צריכה | סוג תעריף |
|-------------|------------------|-------------------|--------------|-------------|--------------------------|-----------|
| | | | 30/04/22 | 01/04/22 | פרטי חשבון עבור תאריכים: | |
| ₪ -252.12 | 46.64 | -540.57 | 210,634.38 | 210,093.81 | פסגה | 777 |
| ₪ -76.96 | 38.61 | -199.33 | 92,040.50 | 91,841.17 | גבע | 778 |
| ₪ -44.56 | 31.90 | -139.69 | 68,133.50 | 67,993.81 | שפל | 779 |

ריקושט - 6 - 00023831

| סה"כ לתשלום | מחיר לקוט"ש בא"ג | סה"כ צריכה בקוט"ש | קריאה נוכחית | קריאה קודמת | סוג צריכה | סוג תעריף |
|-------------|------------------|-------------------|--------------|-------------|--------------------------|-----------|
| | | | 30/04/22 | 01/04/22 | פרטי חשבון עבור תאריכים: | |
| ₪ -327.12 | 46.64 | -701.38 | 400,297.38 | 399,596.00 | פסגה | 777 |
| ₪ -89.48 | 38.61 | -231.76 | 187,646.99 | 187,415.22 | גבע | 778 |
| ₪ -55.89 | 31.90 | -175.20 | 165,097.65 | 164,922.44 | שפל | 779 |

משביר - 7 - 00023831

| סה"כ לתשלום | מחיר לקוט"ש בא"ג | סה"כ צריכה בקוט"ש | קריאה נוכחית | קריאה קודמת | סוג צריכה | סוג תעריף |
|-------------|------------------|-------------------|--------------|--------------|--------------------------|-----------|
| | | | 30/04/22 | 01/04/22 | פרטי חשבון עבור תאריכים: | |
| ₪ -6,056.19 | 46.64 | -12,984.98 | 2,655,469.08 | 2,642,484.10 | פסגה | 777 |
| ₪ -1,186.23 | 38.61 | -3,072.35 | 1,067,089.77 | 1,064,017.42 | גבע | 778 |
| ₪ -481.19 | 31.90 | -1,508.42 | 803,909.62 | 802,401.19 | שפל | 779 |

שנאי 2 - 1 - 00023834

| סה"כ לתשלום | מחיר לקוט"ש בא"ג | סה"כ צריכה בקוט"ש | קריאה נוכחית | קריאה קודמת | סוג צריכה | סוג תעריף |
|-------------|------------------|-------------------|---------------|---------------|--------------------------|-----------|
| | | | 30/04/22 | 01/04/22 | פרטי חשבון עבור תאריכים: | |
| ₪ 38,168.73 | 46.64 | 81,836.90 | 16,529,095.95 | 16,447,259.05 | פסגה | 777 |
| ₪ 10,145.90 | 38.61 | 26,277.90 | 9,246,798.90 | 9,220,521.00 | גבע | 778 |
| ₪ 8,098.37 | 31.90 | 25,386.75 | 7,810,693.90 | 7,785,307.15 | שפל | 779 |



סופר פארם - 2 - 00023834

| סה"כ לתשלום | מחיר לקוט"ש בא"ג | סה"כ צריכה בקוט"ש | קריאה נוכחית | קריאה קודמת | סוג צריכה | סוג תעריף |
|-------------|------------------|-------------------|--------------|--------------|--------------------------|-----------|
| | | | 30/04/22 | 01/04/22 | פרטי חשבון עבור תאריכים: | |
| ₪ -6,870.87 | 46.64 | -14,731.72 | 2,384,560.49 | 2,369,828.77 | פסגה | 777 |
| ₪ -2,230.41 | 38.61 | -5,776.76 | 1,459,614.12 | 1,453,837.36 | גבע | 778 |
| ₪ -2,798.41 | 31.90 | -8,772.45 | 1,562,727.52 | 1,553,955.06 | שפל | 779 |

סופר פארם - 3 - 00023834

| סה"כ לתשלום | מחיר לקוט"ש בא"ג | סה"כ צריכה בקוט"ש | קריאה נוכחית | קריאה קודמת | סוג צריכה | סוג תעריף |
|-------------|------------------|-------------------|--------------|--------------|--------------------------|-----------|
| | | | 30/04/22 | 01/04/22 | פרטי חשבון עבור תאריכים: | |
| ₪ -3,008.74 | 46.64 | -6,450.98 | 1,274,101.98 | 1,267,651.00 | פסגה | 777 |
| ₪ -809.50 | 38.61 | -2,096.62 | 719,894.38 | 717,797.76 | גבע | 778 |
| ₪ -351.68 | 31.90 | -1,102.43 | 637,253.98 | 636,151.54 | שפל | 779 |

קאסטרו - 4 - 00023834

| סה"כ לתשלום | מחיר לקוט"ש בא"ג | סה"כ צריכה בקוט"ש | קריאה נוכחית | קריאה קודמת | סוג צריכה | סוג תעריף |
|-------------|------------------|-------------------|--------------|--------------|--------------------------|-----------|
| | | | 30/04/22 | 01/04/22 | פרטי חשבון עבור תאריכים: | |
| ₪ -3,512.36 | 46.64 | -7,530.79 | 1,590,887.86 | 1,583,357.07 | פסגה | 777 |
| ₪ -1,045.79 | 38.61 | -2,708.61 | 981,147.66 | 978,439.05 | גבע | 778 |
| ₪ -1,025.51 | 31.90 | -3,214.76 | 856,319.95 | 853,105.19 | שפל | 779 |

טוגו - 5 - 00023834

| סה"כ לתשלום | מחיר לקוט"ש בא"ג | סה"כ צריכה בקוט"ש | קריאה נוכחית | קריאה קודמת | סוג צריכה | סוג תעריף |
|-------------|------------------|-------------------|--------------|-------------|--------------------------|-----------|
| | | | 30/04/22 | 01/04/22 | פרטי חשבון עבור תאריכים: | |
| ₪ -1,389.10 | 46.64 | -2,978.34 | 930,265.03 | 927,286.69 | פסגה | 777 |
| ₪ -306.63 | 38.61 | -794.16 | 664,146.23 | 663,352.07 | גבע | 778 |
| ₪ -98.26 | 31.90 | -308.04 | 336,482.34 | 336,174.30 | שפל | 779 |

גולף - 6 - 00023834

| סה"כ לתשלום | מחיר לקוט"ש בא"ג | סה"כ צריכה בקוט"ש | קריאה נוכחית | קריאה קודמת | סוג צריכה | סוג תעריף |
|-------------|------------------|-------------------|--------------|--------------|--------------------------|-----------|
| | | | 30/04/22 | 01/04/22 | פרטי חשבון עבור תאריכים: | |
| ₪ -7,747.16 | 46.64 | -16,610.55 | 3,822,569.52 | 3,805,958.96 | פסגה | 777 |
| ₪ -2,047.42 | 38.61 | -5,302.82 | 2,216,912.68 | 2,211,609.86 | גבע | 778 |
| ₪ -1,364.28 | 31.90 | -4,276.73 | 1,729,121.64 | 1,724,844.91 | שפל | 779 |



טרקלין - 2 - 00023837

| סה"כ לתשלום | מחיר לקוט"ש בא"ג | סה"כ צריכה בקוט"ש | קריאה נוכחית | קריאה קודמת | סוג צריכה | סוג תעריף |
|-------------|------------------|-------------------|--------------|-------------|--------------------------|-----------|
| | | | 30/04/22 | 01/04/22 | פרטי חשבון עבור תאריכים: | |
| ₪ -1,197.45 | 46.64 | -2,567.43 | 912,489.68 | 909,922.25 | פסגה | 777 |
| ₪ -247.79 | 38.61 | -641.79 | 491,761.44 | 491,119.66 | גבע | 778 |
| ₪ -212.02 | 31.90 | -664.64 | 333,682.15 | 333,017.51 | שפל | 779 |

נעלי נטלי - 3 - 00023837

| סה"כ לתשלום | מחיר לקוט"ש בא"ג | סה"כ צריכה בקוט"ש | קריאה נוכחית | קריאה קודמת | סוג צריכה | סוג תעריף |
|-------------|------------------|-------------------|--------------|-------------|--------------------------|-----------|
| | | | 30/04/22 | 01/04/22 | פרטי חשבון עבור תאריכים: | |
| ₪ -76.77 | 46.64 | -164.59 | 68,656.46 | 68,491.87 | פסגה | 777 |
| ₪ -12.25 | 38.61 | -31.72 | 26,018.13 | 25,986.41 | גבע | 778 |
| ₪ -0.44 | 31.90 | -1.38 | 34,321.28 | 34,319.90 | שפל | 779 |

שבו - 7 - 00023837

| סה"כ לתשלום | מחיר לקוט"ש בא"ג | סה"כ צריכה בקוט"ש | קריאה נוכחית | קריאה קודמת | סוג צריכה | סוג תעריף |
|-------------|------------------|-------------------|--------------|-------------|--------------------------|-----------|
| | | | 30/04/22 | 01/04/22 | פרטי חשבון עבור תאריכים: | |
| ₪ -801.38 | 46.64 | -1,718.22 | 697,209.30 | 695,491.08 | פסגה | 777 |
| ₪ -164.67 | 38.61 | -426.51 | 387,673.04 | 387,246.54 | גבע | 778 |
| ₪ -68.14 | 31.90 | -213.61 | 197,578.54 | 197,364.93 | שפל | 779 |

TNT / הוניהמן - 8 - 00023837

| סה"כ לתשלום | מחיר לקוט"ש בא"ג | סה"כ צריכה בקוט"ש | קריאה נוכחית | קריאה קודמת | סוג צריכה | סוג תעריף |
|-------------|------------------|-------------------|--------------|-------------|--------------------------|-----------|
| | | | 30/04/22 | 01/04/22 | פרטי חשבון עבור תאריכים: | |
| ₪ -881.54 | 46.64 | -1,890.10 | 434,416.59 | 432,526.49 | פסגה | 777 |
| ₪ -246.03 | 38.61 | -637.22 | 255,314.69 | 254,677.46 | גבע | 778 |
| ₪ -183.63 | 31.90 | -575.65 | 164,679.33 | 164,103.68 | שפל | 779 |

הוניהמן נשים - 2 - 00023848

| סה"כ לתשלום | מחיר לקוט"ש בא"ג | סה"כ צריכה בקוט"ש | קריאה נוכחית | קריאה קודמת | סוג צריכה | סוג תעריף |
|-------------|------------------|-------------------|--------------|-------------|--------------------------|-----------|
| | | | 30/04/22 | 01/04/22 | פרטי חשבון עבור תאריכים: | |
| ₪ -1,067.51 | 46.64 | -2,288.84 | 636,798.56 | 634,509.73 | פסגה | 777 |
| ₪ -250.54 | 38.61 | -648.91 | 352,048.58 | 351,399.67 | גבע | 778 |
| ₪ -125.68 | 31.90 | -393.97 | 219,807.58 | 219,413.62 | שפל | 779 |



אילנה - 3 - 00023848

| סוג תעריף | סוג צריכה | קריאה קודמת | קריאה נוכחית | סה"כ צריכה בקוט"ש | מחיר לקוט"ש בא"ג | סה"כ לתשלום |
|--------------------------|-----------|-------------|--------------|-------------------|------------------|-------------|
| פרטי חשבון עבור תאריכים: | | | | | | |
| 777 | פסגה | 01/04/22 | 30/04/22 | -447.34 | 46.64 | 208.64 ₪ |
| 778 | גבע | 102,095.32 | 102,205.92 | -110.61 | 38.61 | 42.70 ₪ |
| 779 | שפל | 73,195.72 | 73,295.92 | -100.20 | 31.90 | 31.96 ₪ |

מרק שנטל - 4 - 00023848

| סוג תעריף | סוג צריכה | קריאה קודמת | קריאה נוכחית | סה"כ צריכה בקוט"ש | מחיר לקוט"ש בא"ג | סה"כ לתשלום |
|--------------------------|-----------|-------------|--------------|-------------------|------------------|-------------|
| פרטי חשבון עבור תאריכים: | | | | | | |
| 777 | פסגה | 01/04/22 | 30/04/22 | -1,822.30 | 46.64 | 849.92 ₪ |
| 778 | גבע | 158,243.99 | 158,838.07 | -594.08 | 38.61 | 229.37 ₪ |
| 779 | שפל | 104,494.88 | 105,000.53 | -505.64 | 31.90 | 161.30 ₪ |

מגנוליה - 6 - 00023848

| סוג תעריף | סוג צריכה | קריאה קודמת | קריאה נוכחית | סה"כ צריכה בקוט"ש | מחיר לקוט"ש בא"ג | סה"כ לתשלום |
|--------------------------|-----------|-------------|--------------|-------------------|------------------|-------------|
| פרטי חשבון עבור תאריכים: | | | | | | |
| 777 | פסגה | 01/04/22 | 30/04/22 | -256.94 | 46.64 | 119.84 ₪ |
| 778 | גבע | 12,936.84 | 13,049.71 | -112.86 | 38.61 | 43.58 ₪ |
| 779 | שפל | 30,782.60 | 30,905.93 | -123.33 | 31.90 | 39.34 ₪ |

המשביר מחסני אופנה - 7 - 00023848

| סוג תעריף | סוג צריכה | קריאה קודמת | קריאה נוכחית | סה"כ צריכה בקוט"ש | מחיר לקוט"ש בא"ג | סה"כ לתשלום |
|--------------------------|-----------|--------------|--------------|-------------------|------------------|-------------|
| פרטי חשבון עבור תאריכים: | | | | | | |
| 777 | פסגה | 01/04/22 | 30/04/22 | -8,827.32 | 46.64 | 4,117.06 ₪ |
| 778 | גבע | 1,525,218.88 | 1,527,980.96 | -2,762.07 | 38.61 | 1,066.44 ₪ |
| 779 | שפל | 1,294,997.68 | 1,297,700.28 | -2,702.60 | 31.90 | 862.13 ₪ |

צילדרן פלייס - 8 - 00023848

| סוג תעריף | סוג צריכה | קריאה קודמת | קריאה נוכחית | סה"כ צריכה בקוט"ש | מחיר לקוט"ש בא"ג | סה"כ לתשלום |
|--------------------------|-----------|-------------|--------------|-------------------|------------------|-------------|
| פרטי חשבון עבור תאריכים: | | | | | | |
| 777 | פסגה | 01/04/22 | 30/04/22 | -999.79 | 46.64 | 466.30 ₪ |
| 778 | גבע | 142,673.41 | 143,008.30 | -334.89 | 38.61 | 129.30 ₪ |
| 779 | שפל | 194,627.99 | 194,924.42 | -296.42 | 31.90 | 94.56 ₪ |





פרטנר - 1 - 00023856

| סוג תעריף | סוג צריכה | קריאה קודמת | קריאה נוכחית | סה"כ צריכה בקוט"ש | מחיר לקוט"ש בא"ג | סה"כ לתשלום |
|--------------------------|-----------|-------------|--------------|-------------------|------------------|-------------|
| פרטי חשבון עבור תאריכים: | | | 30/04/22 | 01/04/22 | | |
| 777 | פסגה | 537,885.50 | 539,308.63 | -1,423.13 | 46.64 | ₪ -663.75 |
| 778 | גבע | 250,466.55 | 250,875.01 | -408.46 | 38.61 | ₪ -157.71 |
| 779 | שפל | 186,965.81 | 187,148.49 | -182.68 | 31.90 | ₪ -58.28 |

קרייזי ליינ - 2 - 00023856

| סוג תעריף | סוג צריכה | קריאה קודמת | קריאה נוכחית | סה"כ צריכה בקוט"ש | מחיר לקוט"ש בא"ג | סה"כ לתשלום |
|--------------------------|-----------|-------------|--------------|-------------------|------------------|-------------|
| פרטי חשבון עבור תאריכים: | | | 30/04/22 | 01/04/22 | | |
| 777 | פסגה | 629,704.94 | 631,750.31 | -2,045.36 | 46.64 | ₪ -953.96 |
| 778 | גבע | 341,691.89 | 342,295.85 | -603.96 | 38.61 | ₪ -233.19 |
| 779 | שפל | 217,745.42 | 217,968.23 | -222.81 | 31.90 | ₪ -71.08 |

מאיו (תפוחי אדמה - 7 - 00023856)

| סוג תעריף | סוג צריכה | קריאה קודמת | קריאה נוכחית | סה"כ צריכה בקוט"ש | מחיר לקוט"ש בא"ג | סה"כ לתשלום |
|--------------------------|-----------|-------------|--------------|-------------------|------------------|-------------|
| פרטי חשבון עבור תאריכים: | | | 30/04/22 | 01/04/22 | | |
| 777 | פסגה | 53,799.55 | 54,261.14 | -461.59 | 46.64 | ₪ -215.28 |
| 778 | גבע | 25,044.28 | 25,128.07 | -83.78 | 38.61 | ₪ -32.35 |
| 779 | שפל | 25,197.88 | 25,266.30 | -68.42 | 31.90 | ₪ -21.83 |

פיצוציה - 8 - 00023856

| סוג תעריף | סוג צריכה | קריאה קודמת | קריאה נוכחית | סה"כ צריכה בקוט"ש | מחיר לקוט"ש בא"ג | סה"כ לתשלום |
|--------------------------|-----------|-------------|--------------|-------------------|------------------|-------------|
| פרטי חשבון עבור תאריכים: | | | 30/04/22 | 01/04/22 | | |
| 777 | פסגה | 402,470.38 | 404,530.16 | -2,059.78 | 46.64 | ₪ -960.68 |
| 778 | גבע | 276,710.76 | 277,505.99 | -795.23 | 38.61 | ₪ -307.04 |
| 779 | שפל | 419,351.48 | 421,108.40 | -1,756.92 | 31.90 | ₪ -560.46 |

שנאי 1 - 1 - 00023902

| סוג תעריף | סוג צריכה | קריאה קודמת | קריאה נוכחית | סה"כ צריכה בקוט"ש | מחיר לקוט"ש בא"ג | סה"כ לתשלום |
|--------------------------|-----------|---------------|---------------|-------------------|------------------|-------------|
| פרטי חשבון עבור תאריכים: | | | 30/04/22 | 01/04/22 | | |
| 777 | פסגה | 10,879,600.65 | 10,908,193.60 | 28,592.95 | 46.64 | ₪ 13,335.75 |
| 778 | גבע | 7,641,308.20 | 7,650,456.40 | 9,148.20 | 38.61 | ₪ 3,532.12 |
| 779 | שפל | 8,273,826.00 | 8,284,641.85 | 10,815.85 | 31.90 | ₪ 3,450.26 |



דיאגנזה - 1 - 00024435

| סוג תעריף | סוג צריכה | קריאה קודמת | קריאה נוכחית | סה"כ צריכה בקוט"ש | מחיר לקוט"ש בא"ג | סה"כ לתשלום |
|--------------------------|-----------|-------------|--------------|-------------------|------------------|-------------|
| פרטי חשבון עבור תאריכים: | | | | | | |
| 777 | פסגה | 01/04/22 | 30/04/22 | 1,459,816.00 | 46.64 | 2,484.09 ₪ |
| 778 | גבע | 848,270.56 | 850,302.37 | -2,031.81 | 38.61 | 784.48 ₪ |
| 779 | שפל | 721,032.98 | 723,704.05 | -2,671.07 | 31.90 | 852.07 ₪ |

רהיטי השלושה - 2 - 00024435

| סוג תעריף | סוג צריכה | קריאה קודמת | קריאה נוכחית | סה"כ צריכה בקוט"ש | מחיר לקוט"ש בא"ג | סה"כ לתשלום |
|--------------------------|-----------|-------------|--------------|-------------------|------------------|-------------|
| פרטי חשבון עבור תאריכים: | | | | | | |
| 777 | פסגה | 01/04/22 | 30/04/22 | 986,265.98 | 46.64 | 986.88 ₪ |
| 778 | גבע | 534,176.21 | 534,539.27 | -363.06 | 38.61 | 140.18 ₪ |
| 779 | שפל | 547,532.90 | 547,674.62 | -141.73 | 31.90 | 45.21 ₪ |

אירוקה - 3 - 00024435

| סוג תעריף | סוג צריכה | קריאה קודמת | קריאה נוכחית | סה"כ צריכה בקוט"ש | מחיר לקוט"ש בא"ג | סה"כ לתשלום |
|--------------------------|-----------|-------------|--------------|-------------------|------------------|-------------|
| פרטי חשבון עבור תאריכים: | | | | | | |
| 777 | פסגה | 01/04/22 | 30/04/22 | 430,844.48 | 46.64 | 331.94 ₪ |
| 778 | גבע | 218,545.48 | 218,806.14 | -260.66 | 38.61 | 100.64 ₪ |
| 779 | שפל | 153,867.23 | 154,005.92 | -138.69 | 31.90 | 44.24 ₪ |

24/7 - 4 - 00024435

| סוג תעריף | סוג צריכה | קריאה קודמת | קריאה נוכחית | סה"כ צריכה בקוט"ש | מחיר לקוט"ש בא"ג | סה"כ לתשלום |
|--------------------------|-----------|-------------|--------------|-------------------|------------------|-------------|
| פרטי חשבון עבור תאריכים: | | | | | | |
| 777 | פסגה | 01/04/22 | 30/04/22 | 519,641.65 | 46.64 | 1,754.49 ₪ |
| 778 | גבע | 249,490.86 | 250,498.90 | -1,008.04 | 38.61 | 389.20 ₪ |
| 779 | שפל | 202,709.77 | 202,942.17 | -232.40 | 31.90 | 74.13 ₪ |

נקודה אדומה - 6 - 00024435

| סוג תעריף | סוג צריכה | קריאה קודמת | קריאה נוכחית | סה"כ צריכה בקוט"ש | מחיר לקוט"ש בא"ג | סה"כ לתשלום |
|--------------------------|-----------|-------------|--------------|-------------------|------------------|-------------|
| פרטי חשבון עבור תאריכים: | | | | | | |
| 777 | פסגה | 01/04/22 | 30/04/22 | 46,708.25 | 46.64 | 374.03 ₪ |
| 778 | גבע | 17,537.16 | 17,771.54 | -234.37 | 38.61 | 90.49 ₪ |
| 779 | שפל | 23,305.63 | 23,574.01 | -268.38 | 31.90 | 85.61 ₪ |



אל אורית - 1 - 00024445

| סוג תעריף | סוג צריכה | קריאה קודמת | קריאה נוכחית | סה"כ צריכה בקוט"ש | מחיר לקוט"ש בא"ג | סה"כ לתשלום |
|--------------------------|-----------|--------------|--------------|-------------------|------------------|-------------|
| פרטי חשבון עבור תאריכים: | | | 30/04/22 | 01/04/22 | | |
| 777 | פסגה | 1,798,957.04 | 1,807,799.96 | -8,842.92 | 46.64 | ₪ -4,124.34 |
| 778 | גבע | 1,116,256.23 | 1,120,236.41 | -3,980.18 | 38.61 | ₪ -1,536.75 |
| 779 | שפל | 1,847,373.46 | 1,853,964.56 | -6,591.10 | 31.90 | ₪ -2,102.56 |

מקדונלס - 3 - 00024445

| סוג תעריף | סוג צריכה | קריאה קודמת | קריאה נוכחית | סה"כ צריכה בקוט"ש | מחיר לקוט"ש בא"ג | סה"כ לתשלום |
|--------------------------|-----------|--------------|--------------|-------------------|------------------|-------------|
| פרטי חשבון עבור תאריכים: | | | 30/04/22 | 01/04/22 | | |
| 777 | פסגה | 1,117,433.28 | 1,124,107.55 | -6,674.27 | 46.64 | ₪ -3,112.88 |
| 778 | גבע | 679,786.97 | 682,419.58 | -2,632.61 | 38.61 | ₪ -1,016.45 |
| 779 | שפל | 821,556.06 | 826,104.32 | -4,548.26 | 31.90 | ₪ -1,450.90 |

ארומה - 5 - 00024445

| סוג תעריף | סוג צריכה | קריאה קודמת | קריאה נוכחית | סה"כ צריכה בקוט"ש | מחיר לקוט"ש בא"ג | סה"כ לתשלום |
|--------------------------|-----------|--------------|--------------|-------------------|------------------|-------------|
| פרטי חשבון עבור תאריכים: | | | 30/04/22 | 01/04/22 | | |
| 777 | פסגה | 1,308,762.42 | 1,316,737.79 | -7,975.38 | 46.64 | ₪ -3,719.72 |
| 778 | גבע | 934,229.62 | 937,430.18 | -3,200.56 | 38.61 | ₪ -1,235.73 |
| 779 | שפל | 1,830,160.70 | 1,835,002.54 | -4,841.84 | 31.90 | ₪ -1,544.55 |

קפה לנדזור - 6 - 00024445

| סוג תעריף | סוג צריכה | קריאה קודמת | קריאה נוכחית | סה"כ צריכה בקוט"ש | מחיר לקוט"ש בא"ג | סה"כ לתשלום |
|--------------------------|-----------|-------------|--------------|-------------------|------------------|-------------|
| פרטי חשבון עבור תאריכים: | | | 30/04/22 | 01/04/22 | | |
| 777 | פסגה | 624,162.32 | 632,412.85 | -8,250.53 | 46.64 | ₪ -3,848.05 |
| 778 | גבע | 332,319.61 | 336,046.19 | -3,726.58 | 38.61 | ₪ -1,438.83 |
| 779 | שפל | 690,592.52 | 696,175.48 | -5,582.96 | 31.90 | ₪ -1,780.97 |

מחסני תאורה - 7 - 00024445

| סוג תעריף | סוג צריכה | קריאה קודמת | קריאה נוכחית | סה"כ צריכה בקוט"ש | מחיר לקוט"ש בא"ג | סה"כ לתשלום |
|--------------------------|-----------|-------------|--------------|-------------------|------------------|-------------|
| פרטי חשבון עבור תאריכים: | | | 30/04/22 | 01/04/22 | | |
| 777 | פסגה | 653,785.66 | 656,164.04 | -2,378.39 | 46.64 | ₪ -1,109.28 |
| 778 | גבע | 333,958.27 | 334,390.74 | -432.47 | 38.61 | ₪ -166.98 |
| 779 | שפל | 228,079.38 | 228,248.59 | -169.22 | 31.90 | ₪ -53.98 |



פרמיטיבי - 8 - 00024445

| סוג תעריף | סוג צריכה | קריאה קודמת | קריאה נוכחית | סה"כ צריכה בקוט"ש | מחיר לקוט"ש בא"ג | סה"כ לתשלום |
|--------------------------|-----------|-------------|--------------|-------------------|------------------|-------------|
| פרטי חשבון עבור תאריכים: | | | 30/04/22 | 01/04/22 | | |
| 777 | פסגה | 155,514.32 | 157,403.68 | -1,889.36 | 46.64 | ₪ -881.20 |
| 778 | גבע | 68,396.35 | 68,900.28 | -503.94 | 38.61 | ₪ -194.57 |
| 779 | שפל | 102,014.49 | 102,844.19 | -829.69 | 31.90 | ₪ -264.67 |

להיט בראש - 1 - 00024451

| סוג תעריף | סוג צריכה | קריאה קודמת | קריאה נוכחית | סה"כ צריכה בקוט"ש | מחיר לקוט"ש בא"ג | סה"כ לתשלום |
|--------------------------|-----------|-------------|--------------|-------------------|------------------|-------------|
| פרטי חשבון עבור תאריכים: | | | 30/04/22 | 01/04/22 | | |
| 777 | פסגה | 477,953.01 | 479,264.71 | -1,311.70 | 46.64 | ₪ -611.78 |
| 778 | גבע | 212,599.22 | 212,925.81 | -326.59 | 38.61 | ₪ -126.10 |
| 779 | שפל | 102,567.20 | 102,709.32 | -142.12 | 31.90 | ₪ -45.34 |

פרנססקו בעמ - 3 - 00024451

| סוג תעריף | סוג צריכה | קריאה קודמת | קריאה נוכחית | סה"כ צריכה בקוט"ש | מחיר לקוט"ש בא"ג | סה"כ לתשלום |
|--------------------------|-----------|-------------|--------------|-------------------|------------------|-------------|
| פרטי חשבון עבור תאריכים: | | | 30/04/22 | 01/04/22 | | |
| 777 | פסגה | 372,618.11 | 374,650.19 | -2,032.08 | 46.64 | ₪ -947.76 |
| 778 | גבע | 217,319.88 | 218,006.57 | -686.69 | 38.61 | ₪ -265.13 |
| 779 | שפל | 254,607.19 | 255,440.65 | -833.46 | 31.90 | ₪ -265.87 |

קרולינה למקה - 4 - 00024451

| סוג תעריף | סוג צריכה | קריאה קודמת | קריאה נוכחית | סה"כ צריכה בקוט"ש | מחיר לקוט"ש בא"ג | סה"כ לתשלום |
|--------------------------|-----------|-------------|--------------|-------------------|------------------|-------------|
| פרטי חשבון עבור תאריכים: | | | 30/04/22 | 01/04/22 | | |
| 777 | פסגה | 72,574.89 | 74,134.07 | -1,559.17 | 46.64 | ₪ -727.20 |
| 778 | גבע | 27,185.52 | 27,628.93 | -443.41 | 38.61 | ₪ -171.20 |
| 779 | שפל | 33,014.63 | 33,299.58 | -284.95 | 31.90 | ₪ -90.90 |

ורדינון - 5 - 00024451

| סוג תעריף | סוג צריכה | קריאה קודמת | קריאה נוכחית | סה"כ צריכה בקוט"ש | מחיר לקוט"ש בא"ג | סה"כ לתשלום |
|--------------------------|-----------|-------------|--------------|-------------------|------------------|-------------|
| פרטי חשבון עבור תאריכים: | | | 30/04/22 | 01/04/22 | | |
| 777 | פסגה | 433,406.98 | 435,570.94 | -2,163.95 | 46.64 | ₪ -1,009.27 |
| 778 | גבע | 205,202.79 | 205,827.86 | -625.07 | 38.61 | ₪ -241.34 |
| 779 | שפל | 150,610.72 | 150,825.85 | -215.14 | 31.90 | ₪ -68.63 |



סטימצקי - 6 - 00024451

| סוג תעריף | סוג צריכה | קריאה קודמת | קריאה נוכחית | סה"כ צריכה בקוט"ש | מחיר לקוט"ש בא"ג | סה"כ לתשלום |
|--------------------------|-----------|-------------|--------------|-------------------|------------------|-------------|
| פרטי חשבון עבור תאריכים: | | | 30/04/22 | 01/04/22 | | |
| 777 | פסגה | 185,652.09 | 186,404.16 | -752.07 | 46.64 | ₪ -350.77 |
| 778 | גבע | 91,220.17 | 91,435.30 | -215.13 | 38.61 | ₪ -83.06 |
| 779 | שפל | 81,376.59 | 81,589.86 | -213.28 | 31.90 | ₪ -68.03 |

נעלי נמרוד - 8 - 00024451

| סוג תעריף | סוג צריכה | קריאה קודמת | קריאה נוכחית | סה"כ צריכה בקוט"ש | מחיר לקוט"ש בא"ג | סה"כ לתשלום |
|--------------------------|-----------|-------------|--------------|-------------------|------------------|-------------|
| פרטי חשבון עבור תאריכים: | | | 30/04/22 | 01/04/22 | | |
| 777 | פסגה | 285,157.12 | 286,211.80 | -1,054.68 | 46.64 | ₪ -491.90 |
| 778 | גבע | 141,954.22 | 142,201.02 | -246.80 | 38.61 | ₪ -95.29 |
| 779 | שפל | 135,968.49 | 136,153.19 | -184.70 | 31.90 | ₪ -58.92 |

שקם אלקטריק - 2 - 00024455

| סוג תעריף | סוג צריכה | קריאה קודמת | קריאה נוכחית | סה"כ צריכה בקוט"ש | מחיר לקוט"ש בא"ג | סה"כ לתשלום |
|--------------------------|-----------|--------------|--------------|-------------------|------------------|-------------|
| פרטי חשבון עבור תאריכים: | | | 30/04/22 | 01/04/22 | | |
| 777 | פסגה | 1,147,295.93 | 1,153,686.94 | -6,391.00 | 46.64 | ₪ -2,980.76 |
| 778 | גבע | 440,111.98 | 442,315.30 | -2,203.32 | 38.61 | ₪ -850.70 |
| 779 | שפל | 512,770.07 | 515,135.96 | -2,365.89 | 31.90 | ₪ -754.72 |

רנאר - 3 - 00024455

| סוג תעריף | סוג צריכה | קריאה קודמת | קריאה נוכחית | סה"כ צריכה בקוט"ש | מחיר לקוט"ש בא"ג | סה"כ לתשלום |
|--------------------------|-----------|-------------|--------------|-------------------|------------------|-------------|
| פרטי חשבון עבור תאריכים: | | | 30/04/22 | 01/04/22 | | |
| 777 | פסגה | 388,326.31 | 396,363.12 | -8,036.81 | 46.64 | ₪ -3,748.37 |
| 778 | גבע | 151,574.17 | 153,694.49 | -2,120.32 | 38.61 | ₪ -818.65 |
| 779 | שפל | 153,974.43 | 154,935.84 | -961.41 | 31.90 | ₪ -306.69 |

אייס - 4 - 00024455

| סוג תעריף | סוג צריכה | קריאה קודמת | קריאה נוכחית | סה"כ צריכה בקוט"ש | מחיר לקוט"ש בא"ג | סה"כ לתשלום |
|--------------------------|-----------|--------------|--------------|-------------------|------------------|-------------|
| פרטי חשבון עבור תאריכים: | | | 30/04/22 | 01/04/22 | | |
| 777 | פסגה | 2,986,451.00 | 3,003,029.66 | -16,578.66 | 46.64 | ₪ -7,732.29 |
| 778 | גבע | 1,248,699.25 | 1,254,154.52 | -5,455.27 | 38.61 | ₪ -2,106.28 |
| 779 | שפל | 1,923,845.33 | 1,932,408.28 | -8,562.95 | 31.90 | ₪ -2,731.58 |



ראשי שלב ב' - 8 - 00024455

| סה"כ לתשלום | מחיר לקוט"ש בא"ג | סה"כ צריכה בקוט"ש | קריאה נוכחית | קריאה קודמת | סוג צריכה | סוג תעריף |
|-------------|------------------|-------------------|---------------|---------------|--------------------------|-----------|
| | | | 30/04/22 | 01/04/22 | פרטי חשבון עבור תאריכים: | |
| ₪ 50,673.22 | 46.64 | 108,647.55 | 18,548,054.05 | 18,439,406.50 | פסגה | 777 |
| ₪ 14,886.92 | 38.61 | 38,557.15 | 7,844,435.05 | 7,805,877.90 | גבע | 778 |
| ₪ 16,472.73 | 31.90 | 51,638.65 | 12,912,289.80 | 12,860,651.15 | שפל | 779 |

פוקס הום - 1 - 13080899

| סה"כ לתשלום | מחיר לקוט"ש בא"ג | סה"כ צריכה בקוט"ש | קריאה נוכחית | קריאה קודמת | סוג צריכה | סוג תעריף |
|-------------|------------------|-------------------|--------------|-------------|--------------------------|-----------|
| | | | 30/04/22 | 01/04/22 | פרטי חשבון עבור תאריכים: | |
| ₪ -2,006.45 | 46.64 | -4,302.00 | 311,372.80 | 307,070.80 | פסגה | 777 |
| ₪ -523.24 | 38.61 | -1,355.20 | 135,164.00 | 133,808.80 | גבע | 778 |
| ₪ -136.02 | 31.90 | -426.40 | 133,128.00 | 132,701.60 | שפל | 779 |

אמריקן איגל - 2 - 13080899

| סה"כ לתשלום | מחיר לקוט"ש בא"ג | סה"כ צריכה בקוט"ש | קריאה נוכחית | קריאה קודמת | סוג צריכה | סוג תעריף |
|-------------|------------------|-------------------|--------------|-------------|--------------------------|-----------|
| | | | 30/04/22 | 01/04/22 | פרטי חשבון עבור תאריכים: | |
| ₪ -4,073.35 | 46.64 | -8,733.60 | 472,502.00 | 463,768.40 | פסגה | 777 |
| ₪ -1,288.65 | 38.61 | -3,337.60 | 210,954.00 | 207,616.40 | גבע | 778 |
| ₪ -1,024.12 | 31.90 | -3,210.40 | 356,727.60 | 353,517.20 | שפל | 779 |

מרפאות 2 - 5 - 15114176

| סה"כ לתשלום | מחיר לקוט"ש בא"ג | סה"כ צריכה בקוט"ש | קריאה נוכחית | קריאה קודמת | סוג צריכה | סוג תעריף |
|-------------|------------------|-------------------|--------------|-------------|--------------------------|-----------|
| | | | 30/04/22 | 01/04/22 | פרטי חשבון עבור תאריכים: | |
| ₪ -188.19 | 46.64 | -403.50 | 45,687.00 | 45,283.50 | פסגה | 777 |
| ₪ -29.58 | 38.61 | -76.60 | 14,364.40 | 14,287.80 | גבע | 778 |
| ₪ -51.90 | 31.90 | -162.70 | 20,005.30 | 19,842.60 | שפל | 779 |

קרוקס - 6 - 15114176

| סה"כ לתשלום | מחיר לקוט"ש בא"ג | סה"כ צריכה בקוט"ש | קריאה נוכחית | קריאה קודמת | סוג צריכה | סוג תעריף |
|-------------|------------------|-------------------|--------------|-------------|--------------------------|-----------|
| | | | 30/04/22 | 01/04/22 | פרטי חשבון עבור תאריכים: | |
| ₪ -770.49 | 46.64 | -1,652.00 | 158,144.50 | 156,492.50 | פסגה | 777 |
| ₪ -219.50 | 38.61 | -568.50 | 62,817.50 | 62,249.00 | גבע | 778 |
| ₪ -58.15 | 31.90 | -182.30 | 55,257.10 | 55,074.80 | שפל | 779 |



ללין - 7 - 15114176

| סה"כ לתשלום | מחיר לקוט"ש בא"ג | סה"כ צריכה בקוט"ש | קריאה נוכחית | קריאה קודמת | סוג צריכה | סוג תעריף |
|-------------|------------------|-------------------|--------------|-------------|--------------------------|-----------|
| | | | 30/04/22 | 01/04/22 | פרטי חשבון עבור תאריכים: | |
| ₪ -652.54 | 46.64 | -1,399.10 | 87,671.10 | 86,272.00 | פסגה | 777 |
| ₪ -192.59 | 38.61 | -498.80 | 33,077.50 | 32,578.70 | גבע | 778 |
| ₪ -40.26 | 31.90 | -126.20 | 32,674.90 | 32,548.70 | שפל | 779 |

אניפט - 8 - 15114176

| סה"כ לתשלום | מחיר לקוט"ש בא"ג | סה"כ צריכה בקוט"ש | קריאה נוכחית | קריאה קודמת | סוג צריכה | סוג תעריף |
|-------------|------------------|-------------------|--------------|-------------|--------------------------|-----------|
| | | | 30/04/22 | 01/04/22 | פרטי חשבון עבור תאריכים: | |
| ₪ -436.36 | 46.64 | -935.60 | 48,485.40 | 47,549.80 | פסגה | 777 |
| ₪ -143.86 | 38.61 | -372.60 | 20,021.00 | 19,648.40 | גבע | 778 |
| ₪ -111.81 | 31.90 | -350.50 | 31,876.50 | 31,526.00 | שפל | 779 |

טופ 10 - 13 - 15114176

| סה"כ לתשלום | מחיר לקוט"ש בא"ג | סה"כ צריכה בקוט"ש | קריאה נוכחית | קריאה קודמת | סוג צריכה | סוג תעריף |
|-------------|------------------|-------------------|--------------|-------------|--------------------------|-----------|
| | | | 30/04/22 | 01/04/22 | פרטי חשבון עבור תאריכים: | |
| ₪ -518.45 | 46.64 | -1,111.60 | 59,463.30 | 58,351.70 | פסגה | 777 |
| ₪ -167.99 | 38.61 | -435.10 | 23,870.00 | 23,434.90 | גבע | 778 |
| ₪ -35.25 | 31.90 | -110.50 | 22,398.80 | 22,288.30 | שפל | 779 |

בית חולים - 14 - 15114176

| סה"כ לתשלום | מחיר לקוט"ש בא"ג | סה"כ צריכה בקוט"ש | קריאה נוכחית | קריאה קודמת | סוג צריכה | סוג תעריף |
|-------------|------------------|-------------------|--------------|-------------|--------------------------|-----------|
| | | | 30/04/22 | 01/04/22 | פרטי חשבון עבור תאריכים: | |
| ₪ -475.68 | 46.64 | -1,019.90 | 61,068.60 | 60,048.70 | פסגה | 777 |
| ₪ -148.42 | 38.61 | -384.40 | 27,685.80 | 27,301.40 | גבע | 778 |
| ₪ -148.78 | 31.90 | -466.40 | 54,785.60 | 54,319.20 | שפל | 779 |

מרפאות - 1 - 16092186

| סה"כ לתשלום | מחיר לקוט"ש בא"ג | סה"כ צריכה בקוט"ש | קריאה נוכחית | קריאה קודמת | סוג צריכה | סוג תעריף |
|--------------|------------------|-------------------|--------------|--------------|--------------------------|-----------|
| | | | 30/04/22 | 01/04/22 | פרטי חשבון עבור תאריכים: | |
| ₪ -17,213.89 | 46.64 | -36,908.00 | 1,724,494.00 | 1,687,586.00 | פסגה | 777 |
| ₪ -6,572.97 | 38.61 | -17,024.00 | 845,142.00 | 828,118.00 | גבע | 778 |
| ₪ -10,314.86 | 31.90 | -32,335.00 | 2,335,501.00 | 2,303,166.00 | שפל | 779 |





שנאי 3 - 3 - 16092186

| סה"כ לתשלום | מחיר לקוט"ש בא"ג | סה"כ צריכה בקוט"ש | קריאה נוכחית | קריאה קודמת | סוג צריכה | סוג תעריף |
|-------------|------------------|-------------------|--------------|-------------|--------------------------|-----------|
| | | | 30/04/22 | 01/04/22 | פרטי חשבון עבור תאריכים: | |
| ₪ 33,070.09 | 46.64 | 70,905.00 | 271,580.00 | 200,675.00 | פסגה | 777 |
| ₪ 11,550.18 | 38.61 | 29,915.00 | 89,710.00 | 59,795.00 | גבע | 778 |
| ₪ 14,906.87 | 31.90 | 46,730.00 | 314,445.00 | 267,715.00 | שפל | 779 |

פוטולטאי - 1 - 20281653

| סה"כ לתשלום | מחיר לקוט"ש בא"ג | סה"כ צריכה בקוט"ש | קריאה נוכחית | קריאה קודמת | סוג צריכה | סוג תעריף |
|-------------|------------------|-------------------|--------------|-------------|--------------------------|-----------|
| | | | 30/04/22 | 01/04/22 | פרטי חשבון עבור תאריכים: | |
| ₪ 5,803.93 | 46.64 | 12,444.10 | 12,444.10 | 0.00 | פסגה | 777 |
| ₪ 1,259.11 | 38.61 | 3,261.10 | 3,261.10 | 0.00 | גבע | 778 |
| ₪ 1,377.98 | 31.90 | 4,319.70 | 4,319.70 | 0.00 | שפל | 779 |

סה"כ לדירה:

| שיא ביקוש | סה"כ | שפל | גבע | פסגה | |
|-----------|-------------|------------|------------|-------------|-------------|
| 750.30 | 80,566.37 | 25,095.08 | 15,158.36 | 40,312.93 | סה"כ צריכה |
| | ₪ 32,659.92 | ₪ 8,005.33 | ₪ 5,852.64 | ₪ 18,801.95 | סה"כ לתשלום |

| | | |
|-------------|--------------------|---------------------|
| ₪ 0.00 | תשלום קבוע | |
| ₪ 32,659.92 | סה"כ לתשלום | לא כולל מע"מ |





09/05/22

תאריך הפקה:

שם דייר: צילדרן פלייס
שם אתר: עמק סנטר עפולה משולב

30/04/22

תאריך קריאה נוכחית:

01/04/22

תאריך קריאה קודמת:

לקוח/ה נכבד/ה, אנו מתכבדים להגיש את חישוב צריכת החשמל לתקופה 01/04/22 - 30/04/22:

צילדרן פלייס - 8 - 00023848 (3x250)

| סוג תעריף | סוג צריכה | קריאה קודמת | קריאה נוכחית | סה"כ צריכה בקוט"ש | מחיר לקוט"ש בא"ג | סה"כ לתשלום |
|-----------|-----------|-------------|--------------|-------------------|--------------------------|-------------|
| | | | 30/04/22 | 01/04/22 | פרטי חשבון עבור תאריכים: | |
| 777 | פסגה | 295,261.78 | 296,261.56 | 999.79 | 46.64 | 466.30 ₪ |
| 778 | גבע | 142,673.41 | 143,008.30 | 334.89 | 38.61 | 129.30 ₪ |
| 779 | שפל | 194,627.99 | 194,924.42 | 296.42 | 31.90 | 94.56 ₪ |

ציבורי

| סוג תעריף | סוג צריכה | קריאה קודמת | קריאה נוכחית | סה"כ צריכה בקוט"ש | מחיר לקוט"ש בא"ג | סה"כ לתשלום |
|-----------|-----------|-------------|--------------|-------------------|--------------------------|-------------|
| | | | 30/04/22 | 01/04/22 | פרטי חשבון עבור תאריכים: | |
| 777 | פסגה | | | 0.000 | 46.64 | 0.00 ₪ |
| 778 | גבע | | | 0.000 | 38.61 | 0.00 ₪ |
| 779 | שפל | | | 0.000 | 31.90 | 0.00 ₪ |

סה"כ לדייר:

| פסגה | גבע | שפל | סה"כ | שיא ביקוש |
|----------|----------|---------|----------|-----------|
| 999.79 | 334.89 | 296.42 | 1,631.10 | 12.82 |
| ₪ 466.30 | ₪ 129.30 | ₪ 94.56 | ₪ 690.16 | |

סה"כ צריכה
סה"כ לתשלום

| | | |
|----------|------------------------------------|--------------|
| 214.45 ₪ | תשלום קבוע | |
| 44.38 ₪ | תשלום עבור גודל חיבור בKVA (3x250) | |
| 948.99 ₪ | סה"כ לתשלום | לא כולל מע"מ |

התפלגות חיוב בש"ח לפי תע"ז

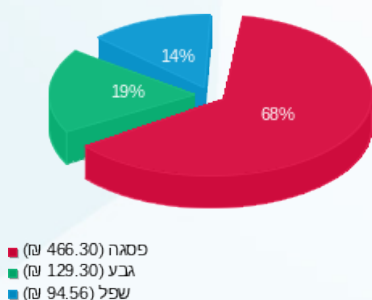

הסטוריית צריכה בקוט"ש

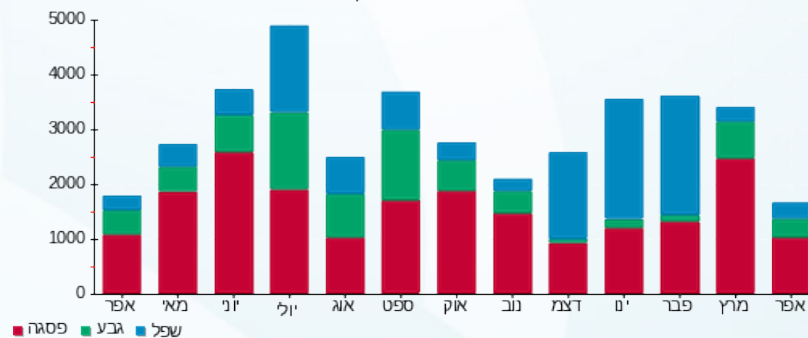

09/05/22 תאריך הפקה:
 30/04/22 תאריך קריאה נוכחית:
 01/04/22 תאריך קריאה קודמת:

שם דייר: קאסטרו
 שם אתר: עמק סנטר עפולה משולב

לקוח/ה נכבד/ה, אנו מתכבדים להגיש את חישוב צריכת החשמל לתקופה 01/04/22 - 30/04/22:

קאסטרו - 4 - 00023834 (3x160)

| סוג תעריף | סוג צריכה | קריאה קודמת | קריאה נוכחית | סה"כ צריכה בקוט"ש | מחיר לקוט"ש בא"ג | סה"כ לתשלום |
|-----------|-----------|--------------|--------------|-------------------|--------------------------|-------------|
| | | | 30/04/22 | 01/04/22 | פרטי חשבון עבור תאריכים: | |
| 777 | פסגה | 1,583,357.07 | 1,590,887.86 | 7,530.79 | 46.64 | 3,512.36 ₪ |
| 778 | גבע | 978,439.05 | 981,147.66 | 2,708.61 | 38.61 | 1,045.79 ₪ |
| 779 | שפל | 853,105.19 | 856,319.95 | 3,214.76 | 31.90 | 1,025.51 ₪ |

ציבורי

| סוג תעריף | סוג צריכה | קריאה קודמת | קריאה נוכחית | סה"כ צריכה בקוט"ש | מחיר לקוט"ש בא"ג | סה"כ לתשלום |
|-----------|-----------|-------------|--------------|-------------------|--------------------------|-------------|
| | | | 30/04/22 | 01/04/22 | פרטי חשבון עבור תאריכים: | |
| 777 | פסגה | | | 0.000 | 46.64 | 0.00 ₪ |
| 778 | גבע | | | 0.000 | 38.61 | 0.00 ₪ |
| 779 | שפל | | | 0.000 | 31.90 | 0.00 ₪ |

סה"כ לדייר:

| פסגה | גבע | שפל | סה"כ | שיא ביקוש |
|------------|------------|------------|------------|-----------|
| 7,530.79 | 2,708.61 | 3,214.76 | 13,454.15 | 56.50 |
| 3,512.36 ₪ | 1,045.79 ₪ | 1,025.51 ₪ | 5,583.66 ₪ | |

סה"כ צריכה
 סה"כ לתשלום

| | | |
|------------|------------------------------------|--------------|
| 214.45 ₪ | תשלום קבוע | |
| 28.40 ₪ | תשלום עבור גודל חיבור בKVA (3x160) | |
| 5,826.51 ₪ | סה"כ לתשלום | לא כולל מע"מ |

התפלגות חיוב בש"ח לפי תע"ז

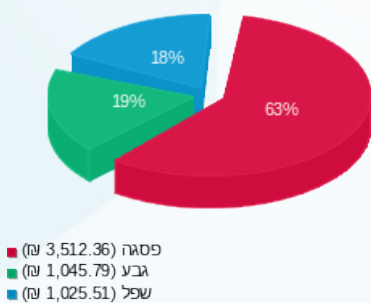

הסטוריית צריכה בקוט"ש

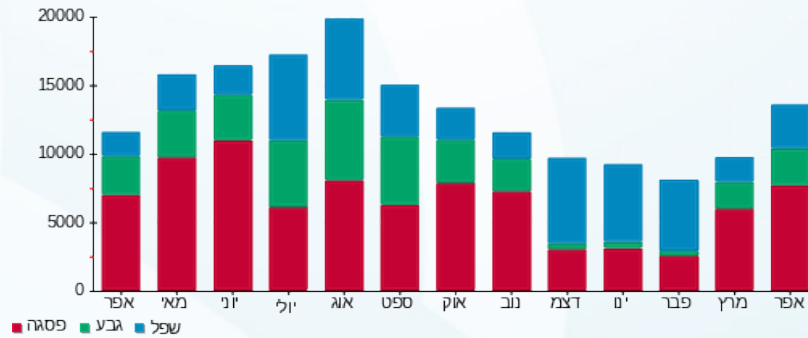

09/05/22 תאריך הפקה:
 30/04/22 תאריך קריאה נוכחית:
 01/04/22 תאריך קריאה קודמת:

שם דייר: קו האופנה
 שם אתר: עמק סנטר עפולה משולב

לקוח/ה נכבד/ה, אנו מתכבדים להגיש את חישוב צריכת החשמל לתקופה 01/04/22 - 30/04/22:

קו האופנה - 3 - 00023834 (3x160)

| סוג תעריף | סוג צריכה | קריאה קודמת | קריאה נוכחית | סה"כ צריכה בקוט"ש | מחיר לקוט"ש בא"ג | סה"כ לתשלום |
|-----------|-----------|--------------|--------------|-------------------|--------------------------|-------------|
| | | | 30/04/22 | 01/04/22 | פרטי חשבון עבור תאריכים: | |
| 777 | פסגה | 1,267,651.00 | 1,274,101.98 | 6,450.98 | 46.64 | 3,008.74 ₪ |
| 778 | גבע | 717,797.76 | 719,894.38 | 2,096.62 | 38.61 | 809.50 ₪ |
| 779 | שפל | 636,151.54 | 637,253.98 | 1,102.43 | 31.90 | 351.68 ₪ |

ציבורי

| סוג תעריף | סוג צריכה | קריאה קודמת | קריאה נוכחית | סה"כ צריכה בקוט"ש | מחיר לקוט"ש בא"ג | סה"כ לתשלום |
|-----------|-----------|-------------|--------------|-------------------|--------------------------|-------------|
| | | | 30/04/22 | 01/04/22 | פרטי חשבון עבור תאריכים: | |
| 777 | פסגה | | | 0.000 | 46.64 | 0.00 ₪ |
| 778 | גבע | | | 0.000 | 38.61 | 0.00 ₪ |
| 779 | שפל | | | 0.000 | 31.90 | 0.00 ₪ |

סה"כ לדירה:

| פסגה | גבע | שפל | סה"כ | שיא ביקוש |
|------------|----------|----------|------------|-----------|
| 6,450.98 | 2,096.62 | 1,102.43 | 9,650.03 | 46.60 |
| 3,008.74 ₪ | 809.50 ₪ | 351.68 ₪ | 4,169.92 ₪ | |

סה"כ צריכה
 סה"כ לתשלום

| | | |
|------------|-------------------------------------|--------------|
| 214.45 ₪ | תשלום קבוע | |
| 28.40 ₪ | תשלום עבור גודל חיבור ב KVA (3x160) | |
| 4,412.77 ₪ | סה"כ לתשלום | לא כולל מע"מ |

התפלגות חיוב בש"ח לפי תע"ז

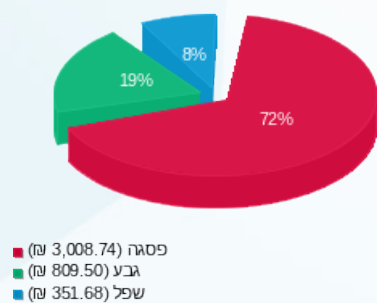

הסטוריית צריכה בקוט"ש

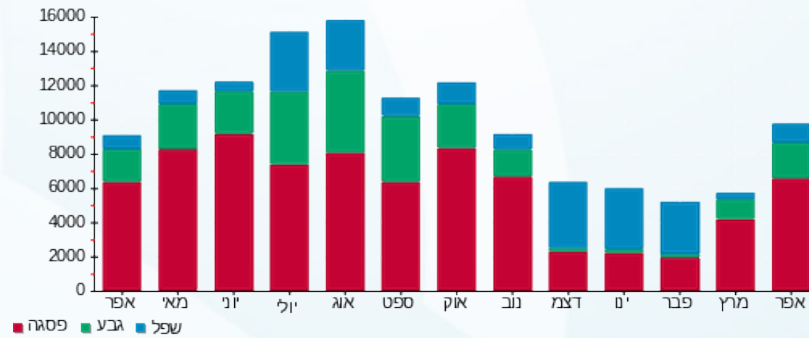



09/05/22

תאריך הפקה:

שם דייר: קסטרו ילדים
שם אתר: עמק סנטר עפולה משולב

30/04/22

תאריך קריאה נוכחית:

01/04/22

תאריך קריאה קודמת:

לקוח/ה נכבד/ה, אנו מתכבדים להגיש את חישוב צריכת החשמל לתקופה 01/04/22 - 30/04/22:

קסטרו ילדים - 2 - (3x100)00022683

| סוג תעריף | סוג צריכה | קריאה קודמת | קריאה נוכחית | סה"כ צריכה בקוט"ש | מחיר לקוט"ש בא"ג | סה"כ לתשלום |
|-----------|-----------|-------------|--------------|-------------------|--------------------------|-------------|
| | | | 30/04/22 | 01/04/22 | פרטי חשבון עבור תאריכים: | |
| 777 | פסגה | 574,170.52 | 577,421.92 | 3,251.40 | 46.64 | 1,516.45 ₪ |
| 778 | גבע | 348,909.85 | 350,011.99 | 1,102.14 | 38.61 | 425.54 ₪ |
| 779 | שפל | 386,871.29 | 387,939.70 | 1,068.40 | 31.90 | 340.82 ₪ |

ציבורי

| סוג תעריף | סוג צריכה | קריאה קודמת | קריאה נוכחית | סה"כ צריכה בקוט"ש | מחיר לקוט"ש בא"ג | סה"כ לתשלום |
|-----------|-----------|-------------|--------------|-------------------|--------------------------|-------------|
| | | | 30/04/22 | 01/04/22 | פרטי חשבון עבור תאריכים: | |
| 777 | פסגה | | | 0.000 | 46.64 | 0.00 ₪ |
| 778 | גבע | | | 0.000 | 38.61 | 0.00 ₪ |
| 779 | שפל | | | 0.000 | 31.90 | 0.00 ₪ |

סה"כ לדייר:

| פסגה | גבע | שפל | סה"כ | שיא ביקוש |
|------------|----------|----------|------------|-----------|
| 3,251.40 | 1,102.14 | 1,068.40 | 5,421.95 | 15.33 |
| 1,516.45 ₪ | 425.54 ₪ | 340.82 ₪ | 2,282.81 ₪ | |

סה"כ צריכה
סה"כ לתשלום

| | | |
|------------|------------------------------------|--------------|
| 214.45 ₪ | תשלום קבוע | |
| 17.75 ₪ | תשלום עבור גודל חיבור בKVA (3x100) | |
| 2,515.01 ₪ | סה"כ לתשלום | לא כולל מע"מ |

התפלגות חיוב בש"ח לפי תע"ז

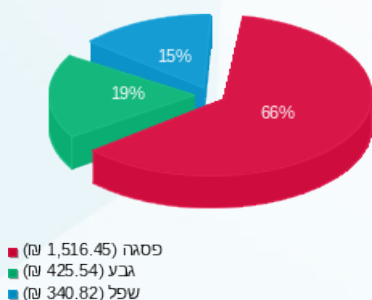

הסטוריית צריכה בקוט"ש

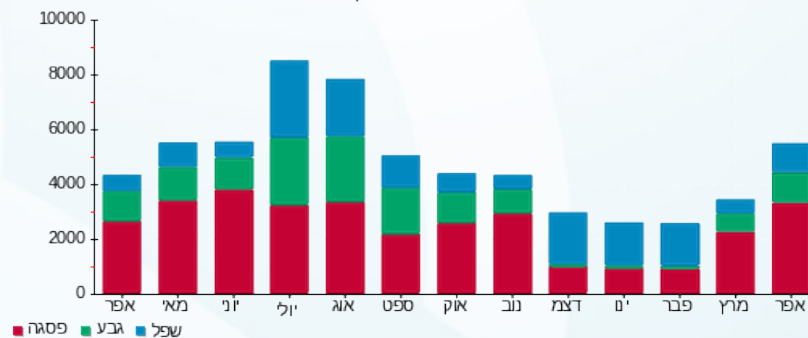

09/05/22 תאריך הפקה:
 30/04/22 תאריך קריאה נוכחית:
 01/04/22 תאריך קריאה קודמת:

שם דייר: קפה לנדזור
 שם אתר: עמק סנטר עפולה משולב

לקוח/ה נכבד/ה, אנו מתכבדים להגיש את חישוב צריכת החשמל לתקופה 01/04/22 - 30/04/22:

קפה לנדזור - 6 - 00024445 (3x160)

| סוג תעריף | סוג צריכה | קריאה קודמת | קריאה נוכחית | סה"כ צריכה בקוט"ש | מחיר לקוט"ש בא"ג | סה"כ לתשלום |
|-----------|-----------|-------------|--------------|-------------------|--------------------------|-------------|
| | | | 30/04/22 | 01/04/22 | פרטי חשבון עבור תאריכים: | |
| 777 | פסגה | 624,162.32 | 632,412.85 | 8,250.53 | 46.64 | 3,848.05 ₪ |
| 778 | גבע | 332,319.61 | 336,046.19 | 3,726.58 | 38.61 | 1,438.83 ₪ |
| 779 | שפל | 690,592.52 | 696,175.48 | 5,582.96 | 31.90 | 1,780.97 ₪ |

ציבור

| סוג תעריף | סוג צריכה | קריאה קודמת | קריאה נוכחית | סה"כ צריכה בקוט"ש | מחיר לקוט"ש בא"ג | סה"כ לתשלום |
|-----------|-----------|-------------|--------------|-------------------|--------------------------|-------------|
| | | | 30/04/22 | 01/04/22 | פרטי חשבון עבור תאריכים: | |
| 777 | פסגה | | | 0.000 | 46.64 | 0.00 ₪ |
| 778 | גבע | | | 0.000 | 38.61 | 0.00 ₪ |
| 779 | שפל | | | 0.000 | 31.90 | 0.00 ₪ |

סה"כ לדירה:

| פסגה | גבע | שפל | סה"כ | שיא ביקוש |
|------------|------------|------------|------------|-----------|
| 8,250.53 | 3,726.58 | 5,582.96 | 17,560.07 | 53.69 |
| ₪ 3,848.05 | ₪ 1,438.83 | ₪ 1,780.97 | ₪ 7,067.84 | |

סה"כ צריכה
 סה"כ לתשלום

| | | |
|------------|------------------------------------|--------------|
| 214.45 ₪ | תשלום קבוע | |
| 28.40 ₪ | תשלום עבור גודל חיבור בKVA (3x160) | |
| 7,310.70 ₪ | סה"כ לתשלום | לא כולל מע"מ |

התפלגות חיוב בש"ח לפי תע"ז

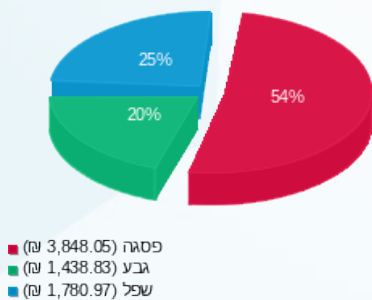

הסטוריית צריכה בקוט"ש

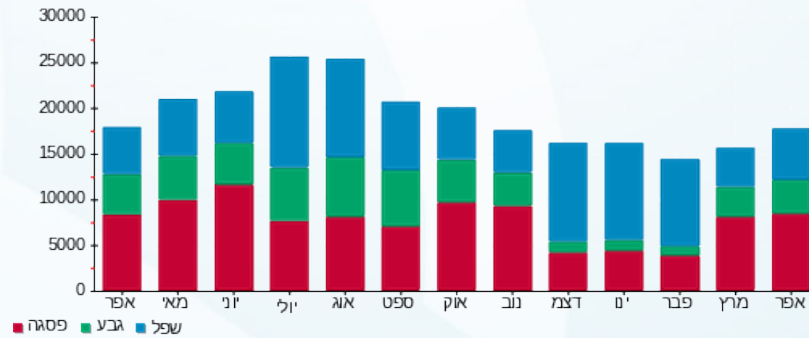

09/05/22 תאריך הפקה:
 30/04/22 תאריך קריאה נוכחית:
 01/04/22 תאריך קריאה קודמת:

שם דייר: קרולינה למקה
 שם אתר: עמק סנטר עפולה משולב

לקוח/ה נכבד/ה, אנו מתכבדים להגיש את חישוב צריכת החשמל לתקופה 01/04/22 - 30/04/22:

קרולינה - 4 - 00024451 (3x63)

| סוג תעריף | סוג צריכה | קריאה קודמת | קריאה נוכחית | סה"כ צריכה בקוט"ש | מחיר לקוט"ש בא"ג | סה"כ לתשלום |
|-----------|-----------|-------------|--------------|-------------------|--------------------------|-------------|
| | | | 30/04/22 | 01/04/22 | פרטי חשבון עבור תאריכים: | |
| 777 | פסגה | 72,574.89 | 74,134.07 | 1,559.17 | 46.64 | 727.20 ₪ |
| 778 | גבע | 27,185.52 | 27,628.93 | 443.41 | 38.61 | 171.20 ₪ |
| 779 | שפל | 33,014.63 | 33,299.58 | 284.95 | 31.90 | 90.90 ₪ |

ציבורי

| סוג תעריף | סוג צריכה | קריאה קודמת | קריאה נוכחית | סה"כ צריכה בקוט"ש | מחיר לקוט"ש בא"ג | סה"כ לתשלום |
|-----------|-----------|-------------|--------------|-------------------|--------------------------|-------------|
| | | | 30/04/22 | 01/04/22 | פרטי חשבון עבור תאריכים: | |
| 777 | פסגה | | | 0.000 | 46.64 | 0.00 ₪ |
| 778 | גבע | | | 0.000 | 38.61 | 0.00 ₪ |
| 779 | שפל | | | 0.000 | 31.90 | 0.00 ₪ |

סה"כ לדייר:

| פסגה | גבע | שפל | סה"כ | שיא ביקוש |
|----------|----------|---------|----------|-----------|
| 1,559.17 | 443.41 | 284.95 | 2,287.53 | 11.11 |
| 727.20 ₪ | 171.20 ₪ | 90.90 ₪ | 989.30 ₪ | |

סה"כ צריכה
 סה"כ לתשלום

| | | |
|------------|-----------------------------------|--------------|
| 214.45 ₪ | תשלום קבוע | |
| 11.18 ₪ | תשלום עבור גודל חיבור בKVA (3x63) | |
| 1,214.93 ₪ | סה"כ לתשלום | לא כולל מע"מ |

התפלגות חיוב בש"ח לפי תע"ז

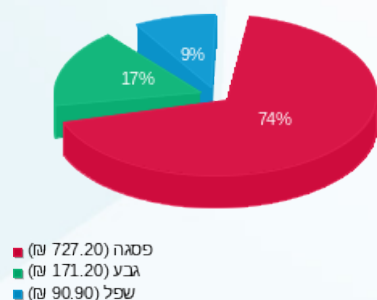

הסטוריית צריכה בקוט"ש

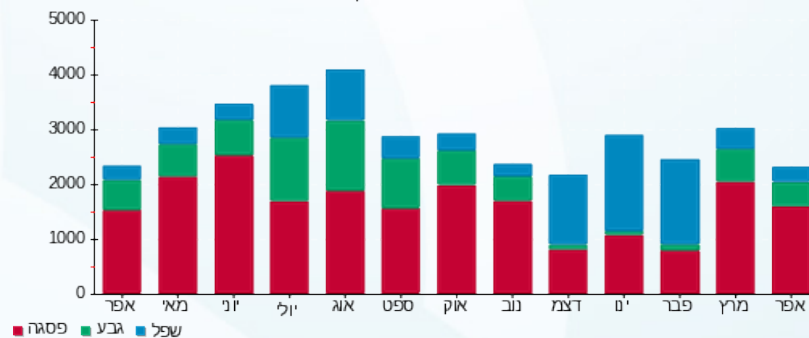

09/05/22 תאריך הפקה:
 30/04/22 תאריך קריאה נוכחית:
 01/04/22 תאריך קריאה קודמת:

שם דייר: קרוקס
 שם אתר: עמק סנטר עפולה משולב

לקוח/ה נכבד/ה, אנו מתכבדים להגיש את חישוב צריכת החשמל לתקופה 01/04/22 - 30/04/22:

קרוקס - 6 - 15114176 (3x100)

| סוג תעריף | סוג צריכה | קריאה קודמת | קריאה נוכחית | סה"כ צריכה בקוט"ש | מחיר לקוט"ש בא"ג | סה"כ לתשלום |
|--------------------------|-----------|-------------|--------------|-------------------|------------------|-------------|
| פרטי חשבון עבור תאריכים: | | | 01/04/22 | 30/04/22 | | |
| 777 | פסגה | 156,492.50 | 158,144.50 | 1,652.00 | 46.64 | 770.49 ₪ |
| 778 | גבע | 62,249.00 | 62,817.50 | 568.50 | 38.61 | 219.50 ₪ |
| 779 | שפל | 55,074.80 | 55,257.10 | 182.30 | 31.90 | 58.15 ₪ |

ציבורי

| סוג תעריף | סוג צריכה | קריאה קודמת | קריאה נוכחית | סה"כ צריכה בקוט"ש | מחיר לקוט"ש בא"ג | סה"כ לתשלום |
|--------------------------|-----------|-------------|--------------|-------------------|------------------|-------------|
| פרטי חשבון עבור תאריכים: | | | 01/04/22 | 30/04/22 | | |
| 777 | פסגה | | | 0.000 | 46.64 | 0.00 ₪ |
| 778 | גבע | | | 0.000 | 38.61 | 0.00 ₪ |
| 779 | שפל | | | 0.000 | 31.90 | 0.00 ₪ |

סה"כ לדייר:

| פסגה | גבע | שפל | סה"כ | שיא ביקוש |
|----------|----------|---------|------------|-----------|
| 1,652.00 | 568.50 | 182.30 | 2,402.80 | 17.56 |
| 770.49 ₪ | 219.50 ₪ | 58.15 ₪ | 1,048.14 ₪ | |

סה"כ צריכה
 סה"כ לתשלום

| | | |
|------------|------------------------------------|--------------|
| 214.45 ₪ | תשלום קבוע | |
| 17.75 ₪ | תשלום עבור גודל חיבור בKVA (3x100) | |
| 1,280.35 ₪ | סה"כ לתשלום | לא כולל מע"מ |

התפלגות חיוב בש"ח לפי תע"ז

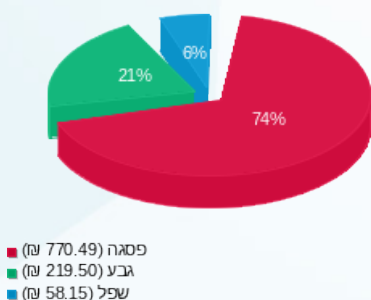

הסטוריית צריכה בקוט"ש

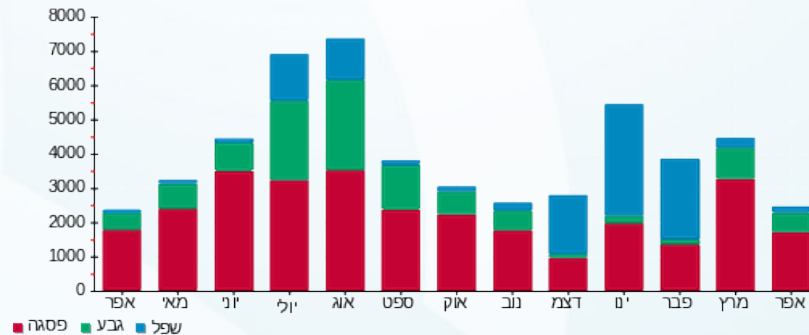

09/05/22 תאריך הפקה:
 30/04/22 תאריך קריאה נוכחית:
 01/04/22 תאריך קריאה קודמת:

שם דייר: קרייזי ליין
 שם אתר: עמק סנטר עפולה משולב

לקוח/ה נכבד/ה, אנו מתכבדים להגיש את חישוב צריכת החשמל לתקופה 01/04/22 - 30/04/22:

קרייזי ליין - 2 - 00023856(3x100)

| סוג תעריף | סוג צריכה | קריאה קודמת | קריאה נוכחית | סה"כ צריכה בקוט"ש | מחיר לקוט"ש בא"ג | סה"כ לתשלום |
|-----------|-----------|-------------|--------------|-------------------|------------------|-------------|
| | | 01/04/22 | 30/04/22 | | | |
| 777 | פסגה | 629,704.94 | 631,750.31 | 2,045.36 | 46.64 | 953.96 ₪ |
| 778 | גבע | 341,691.89 | 342,295.85 | 603.96 | 38.61 | 233.19 ₪ |
| 779 | שפל | 217,745.42 | 217,968.23 | 222.81 | 31.90 | 71.08 ₪ |

ציבורי

| סוג תעריף | סוג צריכה | קריאה קודמת | קריאה נוכחית | סה"כ צריכה בקוט"ש | מחיר לקוט"ש בא"ג | סה"כ לתשלום |
|-----------|-----------|-------------|--------------|-------------------|------------------|-------------|
| | | 01/04/22 | 30/04/22 | | | |
| 777 | פסגה | | | 0.000 | 46.64 | 0.00 ₪ |
| 778 | גבע | | | 0.000 | 38.61 | 0.00 ₪ |
| 779 | שפל | | | 0.000 | 31.90 | 0.00 ₪ |

סה"כ לדייר:

| פסגה | גבע | שפל | סה"כ | שיא ביקוש |
|----------|----------|---------|------------|-----------|
| 2,045.36 | 603.96 | 222.81 | 2,872.14 | 20.79 |
| 953.96 ₪ | 233.19 ₪ | 71.08 ₪ | 1,258.22 ₪ | |

סה"כ צריכה
 סה"כ לתשלום

| | | |
|------------|------------------------------------|--------------|
| 214.45 ₪ | תשלום קבוע | |
| 17.75 ₪ | תשלום עבור גודל חיבור בKVA (3x100) | |
| 1,490.43 ₪ | סה"כ לתשלום | לא כולל מע"מ |

התפלגות חיוב בש"ח לפי תע"ז

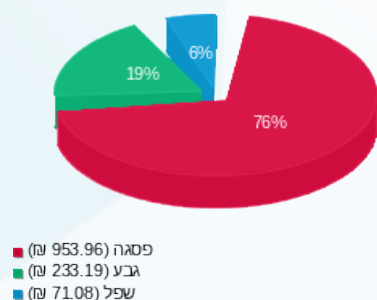

הסטוריית צריכה בקוט"ש

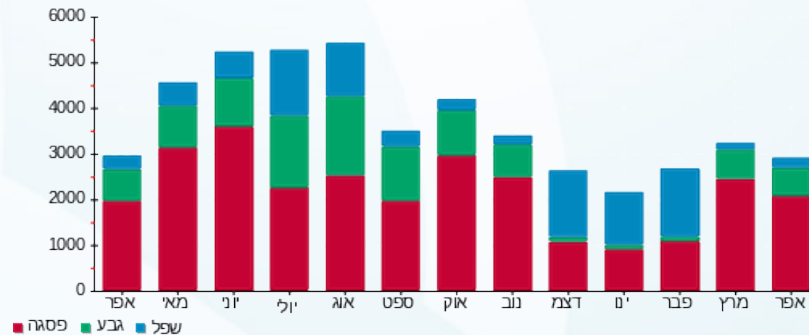



09/05/22

תאריך הפקדה:

שם דייר: רויאלטי - גיפסי

30/04/22

תאריך קריאה נוכחית:

שם אתר: עמק סנטר עפולה משולב

01/04/22

תאריך קריאה קודמת:

לקוח/ה נכבד/ה, אנו מתכבדים להגיש את חישוב צריכת החשמל לתקופה 01/04/22 - 30/04/22:

רויאלטי - גיפסי - 4 - 00022683(3x40)

| סוג תעריף | סוג צריכה | קריאה קודמת | קריאה נוכחית | סה"כ צריכה בקוט"ש | מחיר לקוט"ש בא"ג | סה"כ לתשלום |
|-----------|-----------|-------------|--------------|-------------------|------------------|-------------|
| | | 01/04/22 | 30/04/22 | | | |
| 777 | פסגה | 85,578.77 | 85,911.82 | 333.04 | 46.64 | 155.33 ₪ |
| 778 | גבע | 55,144.37 | 55,240.32 | 95.95 | 38.61 | 37.05 ₪ |
| 779 | שפל | 64,564.67 | 64,666.65 | 101.98 | 31.90 | 32.53 ₪ |

ציבורי

| סוג תעריף | סוג צריכה | קריאה קודמת | קריאה נוכחית | סה"כ צריכה בקוט"ש | מחיר לקוט"ש בא"ג | סה"כ לתשלום |
|-----------|-----------|-------------|--------------|-------------------|------------------|-------------|
| | | 01/04/22 | 30/04/22 | | | |
| 777 | פסגה | | | 0.000 | 46.64 | 0.00 ₪ |
| 778 | גבע | | | 0.000 | 38.61 | 0.00 ₪ |
| 779 | שפל | | | 0.000 | 31.90 | 0.00 ₪ |

סה"כ לדירה:

| פסגה | גבע | שפל | סה"כ | שיא ביקוש |
|----------|---------|---------|----------|-----------|
| 333.04 | 95.95 | 101.98 | 530.98 | 4.56 |
| 155.33 ₪ | 37.05 ₪ | 32.53 ₪ | 224.91 ₪ | |

סה"כ צריכה
סה"כ לתשלום

| | | |
|----------|-----------------------------------|--------------|
| 214.45 ₪ | תשלום קבוע | |
| 7.10 ₪ | תשלום עבור גודל חיבור בKVA (3x40) | |
| 446.46 ₪ | סה"כ לתשלום | לא כולל מע"מ |

התפלגות חיוב בש"ח לפי תע"ז

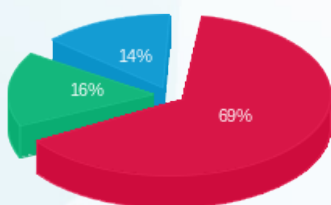

פסגה (155.33 ₪)
גבע (37.05 ₪)
שפל (32.53 ₪)

הסטוריית צריכה בקוט"ש

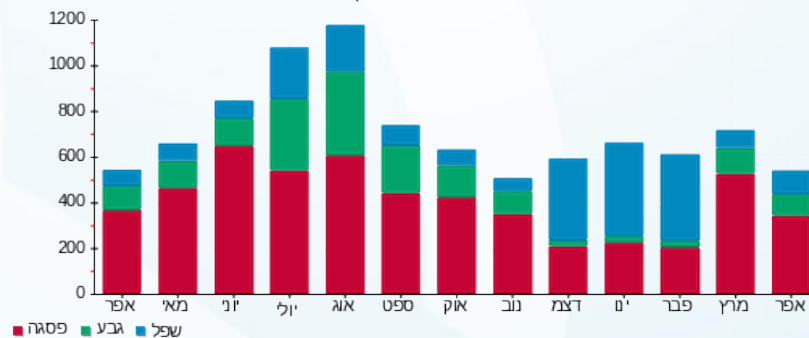



09/05/22

תאריך הפקדה:

30/04/22

תאריך קריאה נוכחית:

01/04/22

תאריך קריאה קודמת:

שם דייר: ריבר
שם אתר: עמק סנטר עפולה משולב

לקוח/ה נכבד/ה, אנו מתכבדים להגיש את חישוב צריכת החשמל לתקופה 01/04/22 - 30/04/22:

ריבר - 14 - 15114176(3x63)

| סוג תעריף | סוג צריכה | קריאה קודמת | קריאה נוכחית | סה"כ צריכה בקוט"ש | מחיר לקוט"ש בא"ג | סה"כ לתשלום |
|-----------|-----------|-------------|--------------|-------------------|------------------|-------------|
| | | 01/04/22 | 30/04/22 | | | |
| 777 | פסגה | 60,048.70 | 61,068.60 | 1,019.90 | 46.64 | 475.68 ₪ |
| 778 | גבע | 27,301.40 | 27,685.80 | 384.40 | 38.61 | 148.42 ₪ |
| 779 | שפל | 54,319.20 | 54,785.60 | 466.40 | 31.90 | 148.78 ₪ |

ציבורי

| סוג תעריף | סוג צריכה | קריאה קודמת | קריאה נוכחית | סה"כ צריכה בקוט"ש | מחיר לקוט"ש בא"ג | סה"כ לתשלום |
|-----------|-----------|-------------|--------------|-------------------|------------------|-------------|
| | | 01/04/22 | 30/04/22 | | | |
| 777 | פסגה | | | 0.000 | 46.64 | 0.00 ₪ |
| 778 | גבע | | | 0.000 | 38.61 | 0.00 ₪ |
| 779 | שפל | | | 0.000 | 31.90 | 0.00 ₪ |

סה"כ לדייר:

| פסגה | גבע | שפל | סה"כ | שיא ביקוש |
|----------|----------|----------|----------|-----------|
| 1,019.90 | 384.40 | 466.40 | 1,870.70 | 10.72 |
| ₪ 475.68 | ₪ 148.42 | ₪ 148.78 | ₪ 772.88 | |

סה"כ צריכה

סה"כ לתשלום

| | | |
|----------|-----------------------------------|--------------|
| 214.45 ₪ | תשלום קבוע | |
| 11.18 ₪ | תשלום עבור גודל חיבור בKVA (3x63) | |
| 998.51 ₪ | סה"כ לתשלום | לא כולל מע"מ |

התפלגות חיוב בש"ח לפי תע"ז

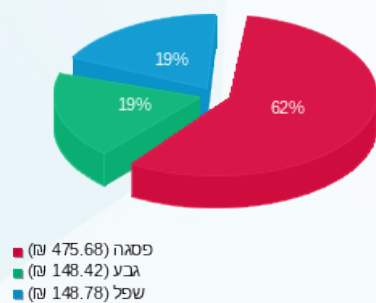

הסטוריית צריכה בקוט"ש

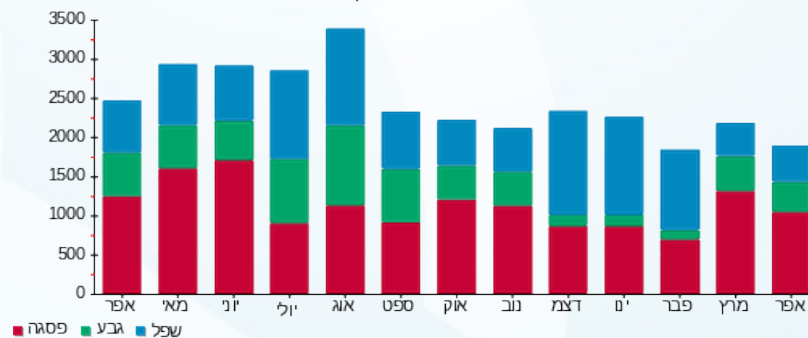



09/05/22

תאריך הפקה:

שם דייר: ריקושט

30/04/22

תאריך קריאה נוכחית:

שם אתר: עמק סנטר עפולה משולב

01/04/22

תאריך קריאה קודמת:

לקוח/ה נכבד/ה, אנו מתכבדים להגיש את חישוב צריכת החשמל לתקופה 01/04/22 - 30/04/22:

ריקושט - 6 - 00023831 (3x100)

| סוג תעריף | סוג צריכה | קריאה קודמת | קריאה נוכחית | סה"כ צריכה בקוט"ש | מחיר לקוט"ש בא"ג | סה"כ לתשלום |
|-----------|-----------|-------------|--------------|-------------------|--------------------------|-------------|
| | | | 30/04/22 | 01/04/22 | פרטי חשבון עבור תאריכים: | |
| 777 | פסגה | 399,596.00 | 400,297.38 | 701.38 | 46.64 | 327.12 ₪ |
| 778 | גבע | 187,415.22 | 187,646.99 | 231.76 | 38.61 | 89.48 ₪ |
| 779 | שפל | 164,922.44 | 165,097.65 | 175.20 | 31.90 | 55.89 ₪ |

ציבורי

| סוג תעריף | סוג צריכה | קריאה קודמת | קריאה נוכחית | סה"כ צריכה בקוט"ש | מחיר לקוט"ש בא"ג | סה"כ לתשלום |
|-----------|-----------|-------------|--------------|-------------------|--------------------------|-------------|
| | | | 30/04/22 | 01/04/22 | פרטי חשבון עבור תאריכים: | |
| 777 | פסגה | | | 0.000 | 46.64 | 0.00 ₪ |
| 778 | גבע | | | 0.000 | 38.61 | 0.00 ₪ |
| 779 | שפל | | | 0.000 | 31.90 | 0.00 ₪ |

סה"כ לדייר:

| פסגה | גבע | שפל | סה"כ | שיא ביקוש |
|----------|---------|---------|----------|-----------|
| 701.38 | 231.76 | 175.20 | 1,108.35 | 7.53 |
| ₪ 327.12 | ₪ 89.48 | ₪ 55.89 | ₪ 472.50 | |

סה"כ צריכה

סה"כ לתשלום

| | | |
|----------|---|---------------------|
| 214.45 ₪ | תשלום קבוע | |
| 17.75 ₪ | תשלום עבור גודל חיבור בKVA (3x100) | |
| 704.70 ₪ | סה"כ לתשלום | לא כולל מע"מ |

התפלגות חיוב בש"ח לפי תע"ז

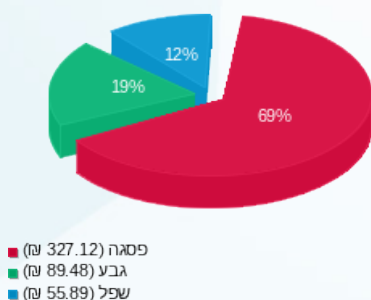

הסטוריית צריכה בקוט"ש

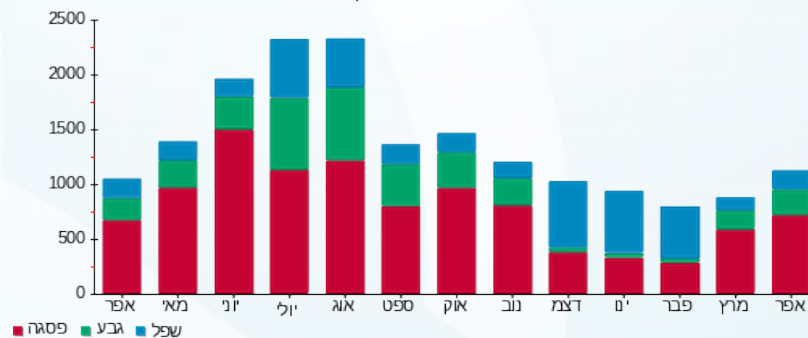



09/05/22

תאריך הפקדה:

שם דייר: רנואר

30/04/22

תאריך קריאה נוכחית:

שם אתר: עמק סנטר עפולה משולב

01/04/22

תאריך קריאה קודמת:

לקוח/ה נכבד/ה, אנו מתכבדים להגיש את חישוב צריכת החשמל לתקופה 01/04/22 - 30/04/22:

רנואר - 3 - 00024455(3x250)

| סוג תעריף | סוג צריכה | קריאה קודמת | קריאה נוכחית | סה"כ צריכה בקוט"ש | מחיר לקוט"ש בא"ג | סה"כ לתשלום |
|-----------|-----------|-------------|--------------|-------------------|--------------------------|-------------|
| | | | 30/04/22 | 01/04/22 | פרטי חשבון עבור תאריכים: | |
| 777 | פסגה | 388,326.31 | 396,363.12 | 8,036.81 | 46.64 | 3,748.37 ₪ |
| 778 | גבע | 151,574.17 | 153,694.49 | 2,120.32 | 38.61 | 818.65 ₪ |
| 779 | שפל | 153,974.43 | 154,935.84 | 961.41 | 31.90 | 306.69 ₪ |

ציבורי

| סוג תעריף | סוג צריכה | קריאה קודמת | קריאה נוכחית | סה"כ צריכה בקוט"ש | מחיר לקוט"ש בא"ג | סה"כ לתשלום |
|-----------|-----------|-------------|--------------|-------------------|--------------------------|-------------|
| | | | 30/04/22 | 01/04/22 | פרטי חשבון עבור תאריכים: | |
| 777 | פסגה | | | 0.000 | 46.64 | 0.00 ₪ |
| 778 | גבע | | | 0.000 | 38.61 | 0.00 ₪ |
| 779 | שפל | | | 0.000 | 31.90 | 0.00 ₪ |

סה"כ לדייר:

| פסגה | גבע | שפל | סה"כ | שיא ביקוש |
|------------|----------|----------|------------|-----------|
| 8,036.81 | 2,120.32 | 961.41 | 11,118.54 | 57.32 |
| 3,748.37 ₪ | 818.65 ₪ | 306.69 ₪ | 4,873.71 ₪ | |

סה"כ צריכה
סה"כ לתשלום

| | | |
|------------|------------------------------------|--------------|
| 214.45 ₪ | תשלום קבוע | |
| 44.38 ₪ | תשלום עבור גודל חיבור בKVA (3x250) | |
| 5,132.54 ₪ | סה"כ לתשלום | לא כולל מע"מ |

התפלגות חיוב בש"ח לפי תע"ז

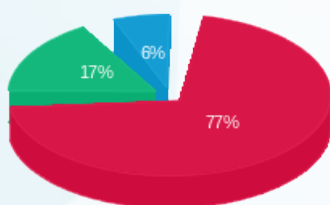

פסגה (3,748.37 ₪) 77%
גבע (818.65 ₪) 17%
שפל (306.69 ₪) 6%

הסטוריית צריכה בקוט"ש

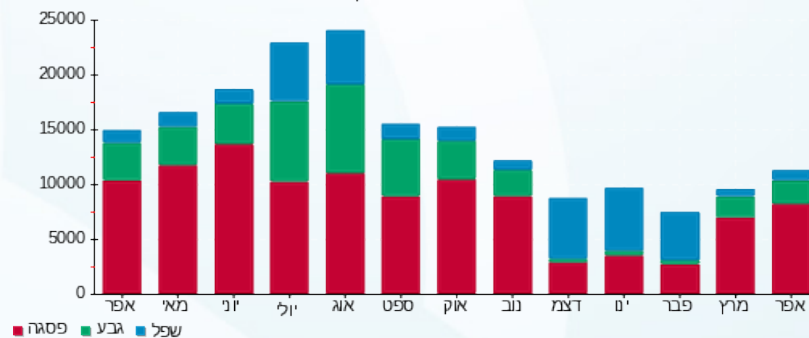



09/05/22

תאריך הפקדה:

30/04/22

תאריך קריאה נוכחית:

01/04/22

תאריך קריאה קודמת:

שם דייר: שבו
שם אתר: עמק סנטר עפולה משולב

לקוח/ה נכבד/ה, אנו מתכבדים להגיש את חישוב צריכת החשמל לתקופה 01/04/22 - 30/04/22:

שבו - 7 - 00023837(3x100)

| סוג תעריף | סוג צריכה | קריאה קודמת | קריאה נוכחית | סה"כ צריכה בקוט"ש | מחיר לקוט"ש בא"ג | סה"כ לתשלום |
|-----------|-----------|-------------|--------------|-------------------|--------------------------|-------------|
| | | | 30/04/22 | 01/04/22 | פרטי חשבון עבור תאריכים: | |
| 777 | פסגה | 695,491.08 | 697,209.30 | 1,718.22 | 46.64 | 801.38 ₪ |
| 778 | גבע | 387,246.54 | 387,673.04 | 426.51 | 38.61 | 164.67 ₪ |
| 779 | שפל | 197,364.93 | 197,578.54 | 213.61 | 31.90 | 68.14 ₪ |

ציבורי

| סוג תעריף | סוג צריכה | קריאה קודמת | קריאה נוכחית | סה"כ צריכה בקוט"ש | מחיר לקוט"ש בא"ג | סה"כ לתשלום |
|-----------|-----------|-------------|--------------|-------------------|--------------------------|-------------|
| | | | 30/04/22 | 01/04/22 | פרטי חשבון עבור תאריכים: | |
| 777 | פסגה | | | 0.000 | 46.64 | 0.00 ₪ |
| 778 | גבע | | | 0.000 | 38.61 | 0.00 ₪ |
| 779 | שפל | | | 0.000 | 31.90 | 0.00 ₪ |

סה"כ לדייר:

| פסגה | גבע | שפל | סה"כ | שיא ביקוש |
|----------|----------|---------|------------|-----------|
| 1,718.22 | 426.51 | 213.61 | 2,358.34 | 32.40 |
| 801.38 ₪ | 164.67 ₪ | 68.14 ₪ | 1,034.19 ₪ | |

סה"כ צריכה
סה"כ לתשלום

| | | |
|------------|---|---------------------|
| 214.45 ₪ | תשלום קבוע | |
| 17.75 ₪ | תשלום עבור גודל חיבור בKVA (3x100) | |
| 1,266.40 ₪ | סה"כ לתשלום | לא כולל מע"מ |

התפלגות חיוב בש"ח לפי תע"ז

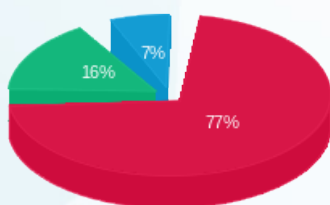

פסגה (801.38 ₪) 77%
גבע (164.67 ₪) 16%
שפל (68.14 ₪) 7%

הסטוריית צריכה בקוט"ש

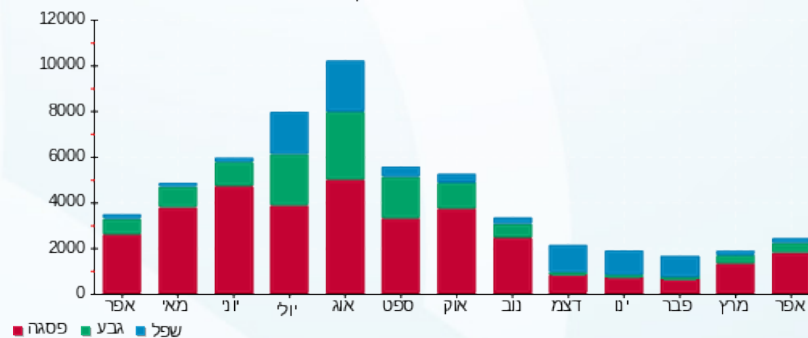

09/05/22 תאריך הפקדה:
 30/04/22 תאריך קריאה נוכחית:
 01/04/22 תאריך קריאה קודמת:

שם דייר: שוורמה
 שם אתר: עמק סנטר עפולה משולב

לקוח/ה נכבד/ה, אנו מתכבדים להגיש את חישוב צריכת החשמל לתקופה 01/04/22 - 30/04/22:

שוורמה - 3 - 00024451 (3x80)

| סה"כ לתשלום | מחיר לקוט"ש בא"ג | סה"כ צריכה בקוט"ש | קריאה נוכחית | קריאה קודמת | סוג צריכה | סוג תעריף |
|-------------|------------------|-------------------|--------------|-------------|--------------------------|-----------|
| | | | 30/04/22 | 01/04/22 | פרטי חשבון עבור תאריכים: | |
| ₪ 947.76 | 46.64 | 2,032.08 | 374,650.19 | 372,618.11 | פסגה | 777 |
| ₪ 265.13 | 38.61 | 686.69 | 218,006.57 | 217,319.88 | גבע | 778 |
| ₪ 265.87 | 31.90 | 833.46 | 255,440.65 | 254,607.19 | שפל | 779 |

ציבורי

| סה"כ לתשלום | מחיר לקוט"ש בא"ג | סה"כ צריכה בקוט"ש | קריאה נוכחית | קריאה קודמת | סוג צריכה | סוג תעריף |
|-------------|------------------|-------------------|--------------|-------------|--------------------------|-----------|
| | | | 30/04/22 | 01/04/22 | פרטי חשבון עבור תאריכים: | |
| ₪ 0.00 | 46.64 | 0.000 | | | פסגה | 777 |
| ₪ 0.00 | 38.61 | 0.000 | | | גבע | 778 |
| ₪ 0.00 | 31.90 | 0.000 | | | שפל | 779 |

סה"כ לדייר:

| שיא ביקוש | סה"כ | שפל | גבע | פסגה | סה"כ צריכה |
|-----------|------------|----------|----------|----------|-------------|
| 14.72 | 3,552.24 | 833.46 | 686.69 | 2,032.08 | סה"כ לתשלום |
| | ₪ 1,478.77 | ₪ 265.87 | ₪ 265.13 | ₪ 947.76 | |

| | | |
|------------|--|---------------------|
| ₪ 214.45 | תשלום קבוע | |
| ₪ 14.20 | תשלום עבור גודל חיבור בKVA (3x80) | |
| ₪ 1,707.42 | סה"כ לתשלום | לא כולל מע"מ |

התפלגות חיוב בש"ח לפי תע"ז

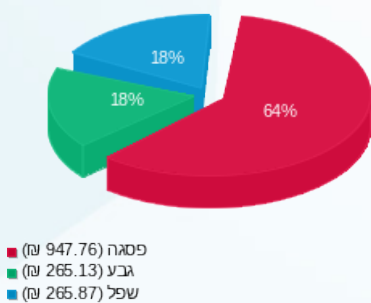

הסטוריית צריכה בקוט"ש

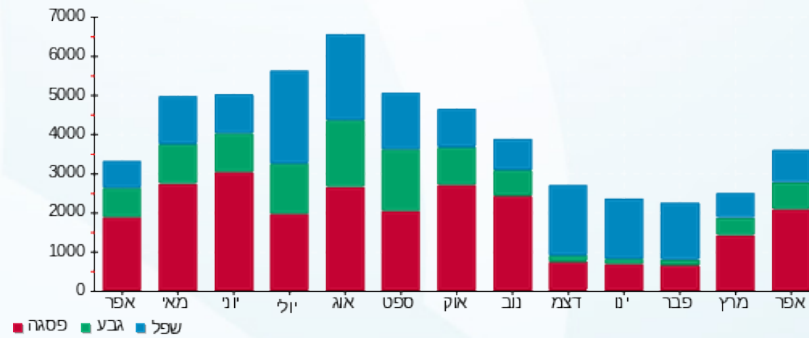



09/05/22

תאריך הפקה:

שם דייר: תמנון

30/04/22

תאריך קריאה נוכחית:

שם אתר: עמק סנטר עפולה משולב

01/04/22

תאריך קריאה קודמת:

לקוח/ה נכבד/ה, אנו מתכבדים להגיש את חישוב צריכת החשמל לתקופה 01/04/22 - 30/04/22:

תמנון - 2 - 00024455(3x630)

| סוג תעריף | סוג צריכה | קריאה קודמת | קריאה נוכחית | סה"כ צריכה בקוט"ש | מחיר לקוט"ש בא"ג | סה"כ לתשלום |
|-----------|-----------|--------------|--------------|-------------------|--------------------------|-------------|
| | | | 30/04/22 | 01/04/22 | פרטי חשבון עבור תאריכים: | |
| 777 | פסגה | 1,147,295.93 | 1,153,686.94 | 6,391.00 | 46.64 | 2,980.76 ₪ |
| 778 | גבע | 440,111.98 | 442,315.30 | 2,203.32 | 38.61 | 850.70 ₪ |
| 779 | שפל | 512,770.07 | 515,135.96 | 2,365.89 | 31.90 | 754.72 ₪ |

ציבורי

| סוג תעריף | סוג צריכה | קריאה קודמת | קריאה נוכחית | סה"כ צריכה בקוט"ש | מחיר לקוט"ש בא"ג | סה"כ לתשלום |
|-----------|-----------|-------------|--------------|-------------------|--------------------------|-------------|
| | | | 30/04/22 | 01/04/22 | פרטי חשבון עבור תאריכים: | |
| 777 | פסגה | | | 0.000 | 46.64 | 0.00 ₪ |
| 778 | גבע | | | 0.000 | 38.61 | 0.00 ₪ |
| 779 | שפל | | | 0.000 | 31.90 | 0.00 ₪ |

סה"כ לדירה:

| פסגה | גבע | שפל | סה"כ | שיא ביקוש |
|------------|----------|----------|------------|-----------|
| 6,391.00 | 2,203.32 | 2,365.89 | 10,960.21 | 56.32 |
| 2,980.76 ₪ | 850.70 ₪ | 754.72 ₪ | 4,586.18 ₪ | |

סה"כ צריכה

סה"כ לתשלום

| | | |
|------------|------------------------------------|--------------|
| 214.45 ₪ | תשלום קבוע | |
| 111.83 ₪ | תשלום עבור גודל חיבור בKVA (3x630) | |
| 4,912.47 ₪ | סה"כ לתשלום | לא כולל מע"מ |

התפלגות חיוב בש"ח לפי תע"ז

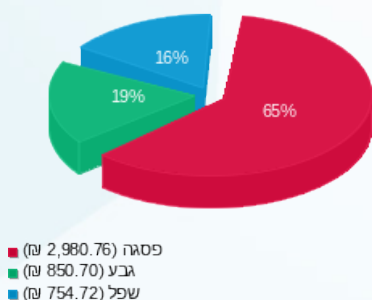

הסטוריית צריכה בקוט"ש

