



09/05/22

תאריך הפקדה:

שם דייר: *מחסן 16 קפטן

30/04/22

תאריך קריאה נוכחית:

שם אתר: בורוכוב

01/04/22

תאריך קריאה קודמת:

לקוח/ה נכבד/ה, אנו מתכבדים להגיש את חישוב צריכת החשמל לתקופה 01/04/22 - 30/04/22:

מחסן 16 - 18247243 (0x0)

סוג תעריף	סוג צריכה	קריאה קודמת	קריאה נוכחית	סה"כ צריכה בקוט"ש	מחיר לקוט"ש בא"ג	סה"כ לתשלום
פרטי חשבון עבור תאריכים:						
777	פסגה	01/04/22	30/04/22	63.90	46.64	29.80 ₪
778	גבע	433.50	466.50	33.00	38.61	12.74 ₪
779	שפל	1,329.50	1,402.80	73.30	31.90	23.38 ₪

סה"כ לדיר:

פסגה	גבע	שפל	סה"כ	שיא ביקוש
63.90	33.00	73.30	170.20	1.29
29.80 ₪	12.74 ₪	23.38 ₪	65.93 ₪	

סה"כ צריכה

סה"כ לתשלום

214.45 ₪	תשלום קבוע	
0.00 ₪	תשלום עבור גודל חיבור בKVA (0x0)	
280.38 ₪	סה"כ לתשלום	לא כולל מע"מ

התפלגות חיוב בש"ח לפי תע"ז

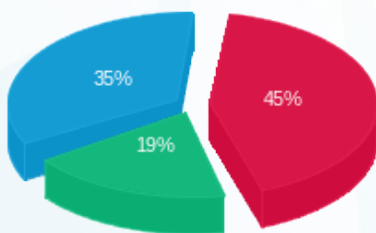

פסגה (29.80 ₪) ■
גבע (12.74 ₪) ■
שפל (23.38 ₪) ■

הסטוריית צריכה בקוט"ש

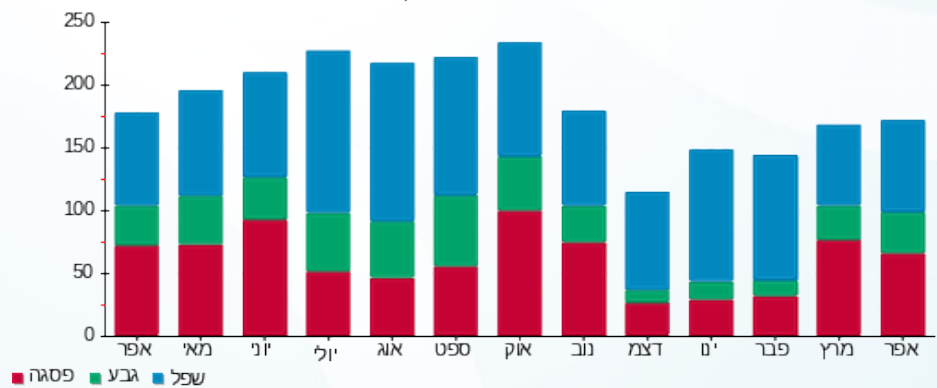

פסגה ■ גבע ■ שפל





09/05/22

תאריך הפקדה:

שם דייר: *מחסן 11 גולדה

30/04/22

תאריך קריאה נוכחית:

שם אתר: בורוכוב

01/04/22

תאריך קריאה קודמת:

לקוח/ה נכבד/ה, אנו מתכבדים להגיש את חישוב צריכת החשמל לתקופה **01/04/22 - 30/04/22**:

מחסן 11 גולדה - 3 - 16048002(0x0)

סוג תעריף	סוג צריכה	קריאה קודמת	קריאה נוכחית	סה"כ צריכה בקוט"ש	מחיר לקוט"ש בא"ג	סה"כ לתשלום
פרטי חשבון עבור תאריכים:						
777	פסגה	01/04/22	30/04/22	114.40	46.64	53.36 ₪
778	גבע	1,939.45	1,994.75	55.30	38.61	21.35 ₪
779	שפל	6,035.40	6,174.85	139.45	31.90	44.48 ₪

סה"כ לדייר:

פסגה	גבע	שפל	סה"כ	שיא ביקוש
114.40	55.30	139.45	309.15	0.52
₪ 53.36	₪ 21.35	₪ 44.48	₪ 119.19	

סה"כ צריכה

סה"כ לתשלום

214.45 ₪	תשלום קבוע	
0.00 ₪	תשלום עבור גודל חיבור בKVA (0x0)	
333.64 ₪	סה"כ לתשלום	לא כולל מע"מ

התפלגות חיוב בש"ח לפי תעו"ז

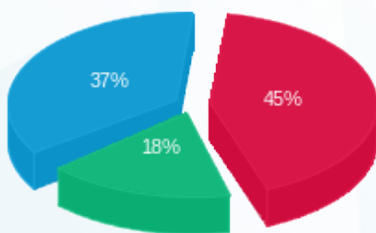

■ פסגה (₪ 53.36)
■ גבע (₪ 21.35)
■ שפל (₪ 44.48)

הסטוריית צריכה בקוט"ש

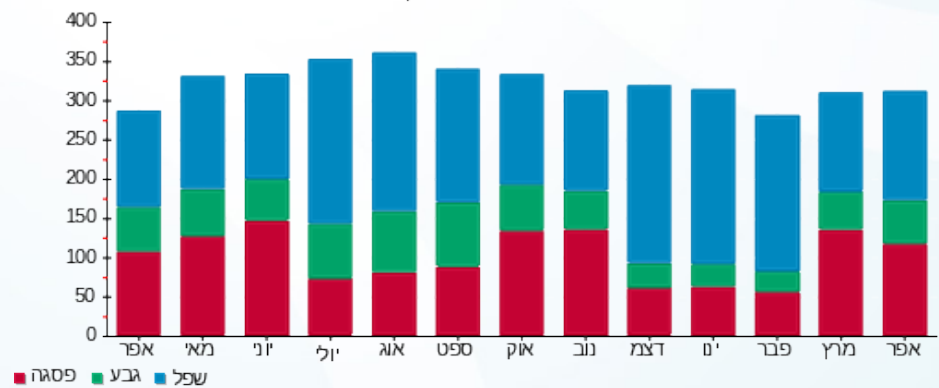

■ פסגה ■ גבע ■ שפל



09/05/22 תאריך הפקדה:
 30/04/22 תאריך קריאה נוכחית:
 01/04/22 תאריך קריאה קודמת:

שם דייר: *מחסן 24 עידן פרידמן
 שם אתר: בורוכוב

לקוח/ה נכבד/ה, אנו מתכבדים להגיש את חישוב צריכת החשמל לתקופה **01/04/22 - 30/04/22**:

מחסן 24 עידן פרידמן - 2 - 16193909 (0x0)

סוג תעריף	סוג צריכה	קריאה קודמת	קריאה נוכחית	סה"כ צריכה בקוט"ש	מחיר לקוט"ש בא"ג	סה"כ לתשלום
פרטי חשבון עבור תאריכים:						
777	פסגה	01/04/22	30/04/22	21.75	46.64	10.14 ₪
778	גבע	481.25	489.16	7.91	38.61	3.06 ₪
779	שפל	1,398.90	1,416.97	18.07	31.90	5.76 ₪

סה"כ לדייר:

פסגה	גבע	שפל	סה"כ	שיא ביקוש
21.75	7.91	18.07	47.74	0.39
10.14 ₪	3.06 ₪	5.76 ₪	18.96 ₪	

סה"כ צריכה
 סה"כ לתשלום

0.00 ₪	תשלום קבוע	
0.00 ₪	תשלום עבור גודל חיבור בKVA (0x0)	
18.96 ₪	סה"כ לתשלום	לא כולל מע"מ

התפלגות חיוב בש"ח לפי תעו"ז

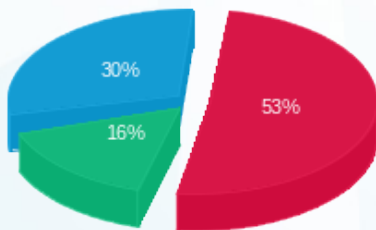

פסגה (10.14 ₪) 53%
 גבע (3.06 ₪) 30%
 שפל (5.76 ₪) 16%

הסטוריית צריכה בקוט"ש

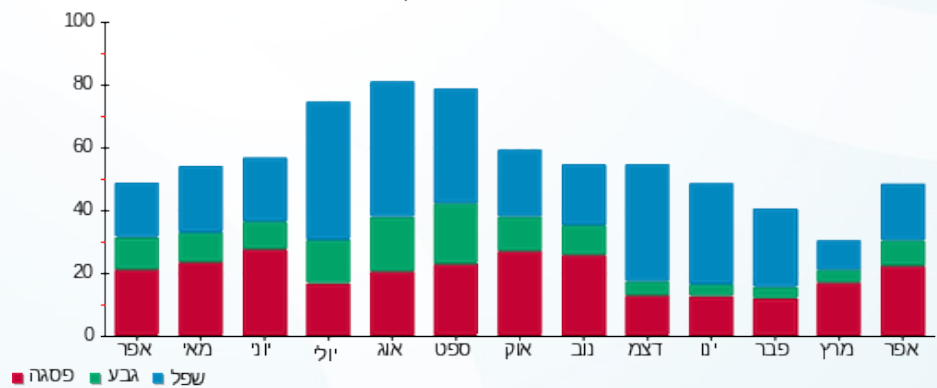

09/05/22 תאריך הפקדה:
 30/04/22 תאריך קריאה נוכחית:
 01/04/22 תאריך קריאה קודמת:

שם דייר: *מחסן 14 חוות נעמי
 שם אתר: בורוכוב

לקוח/ה נכבד/ה, אנו מתכבדים להגיש את חישוב צריכת החשמל לתקופה 01/04/22 - 30/04/22:

מחסן 14 חוות נעמי - 1 - (0x0)16048002

סוג תעריף	סוג צריכה	קריאה קודמת	קריאה נוכחית	סה"כ צריכה בקוט"ש	מחיר לקוט"ש בא"ג	סה"כ לתשלום
פרטי חשבון עבור תאריכים:						
777	פסגה	01/04/22	30/04/22	45.80	46.64	21.36 ₪
778	גבע	961.75	983.30	21.55	38.61	8.32 ₪
779	שפל	2,916.45	2,966.60	50.15	31.90	16.00 ₪

סה"כ לדייר:

פסגה	גבע	שפל	סה"כ	שיא ביקוש
45.80	21.55	50.15	117.50	0.31
21.36 ₪	8.32 ₪	16.00 ₪	45.68 ₪	

סה"כ צריכה
 סה"כ לתשלום

214.45 ₪	תשלום קבוע	
0.00 ₪	תשלום עבור גודל חיבור בKVA (0x0)	
260.13 ₪	סה"כ לתשלום	לא כולל מע"מ

התפלגות חיוב בש"ח לפי תעו"ז

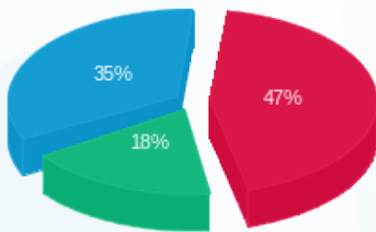

■ פסגה (21.36 ₪)
 ■ גבע (8.32 ₪)
 ■ שפל (16.00 ₪)

הסטוריית צריכה בקוט"ש

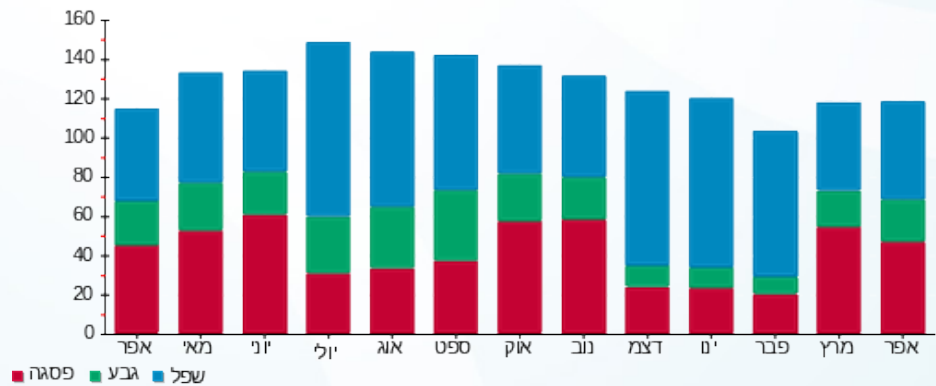

09/05/22 תאריך הפקה:
 30/04/22 תאריך קריאה נוכחית:
 01/04/22 תאריך קריאה קודמת:

שם דייר: *מחסן 22-23 סטודיו בלנס
 שם אתר: בורוכוב

לקוח/ה נכבד/ה, אנו מתכבדים להגיש את חישוב צריכת החשמל לתקופה 01/04/22 - 30/04/22:

מחסן 22-23 סטודיו בלנס - 4 - 16048004(0x0)

סוג תעריף	סוג צריכה	קריאה קודמת	קריאה נוכחית	סה"כ צריכה בקוט"ש	מחיר לקוט"ש בא"ג	סה"כ לתשלום
פרטי חשבון עבור תאריכים:						
777	פסגה	01/04/22	30/04/22	9.15	46.64	4.27 ₪
778	גבע	1,021.05	1,025.45	4.40	38.61	1.70 ₪
779	שפל	2,694.00	2,697.35	3.35	31.90	1.07 ₪

סה"כ לדייר:

פסגה	גבע	שפל	סה"כ	שיא ביקוש
9.15	4.40	3.35	16.90	1.89
₪ 4.27	₪ 1.70	₪ 1.07	₪ 7.04	

סה"כ צריכה
 סה"כ לתשלום

214.45 ₪	תשלום קבוע	
0.00 ₪	תשלום עבור גודל חיבור בKVA (0x0)	
221.49 ₪	סה"כ לתשלום	לא כולל מע"מ

התפלגות חיוב בש"ח לפי תעו"ז

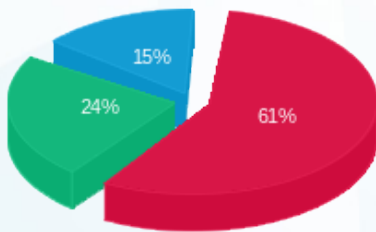

פסגה (₪ 4.27)
 גבע (₪ 1.70)
 שפל (₪ 1.07)

הסטוריית צריכה בקוט"ש

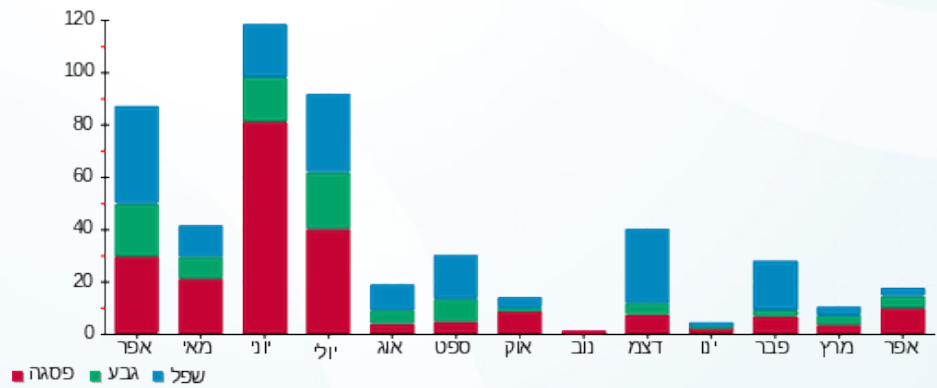



09/05/22

תאריך הפקה:

שם דייר: *מחסן A/22/24 עידן פרידמן

30/04/22

תאריך קריאה נוכחית:

שם אתר: בורוכוב

01/04/22

תאריך קריאה קודמת:

לקוח/ה נכבד/ה, אנו מתכבדים להגיש את חישוב צריכת החשמל לתקופה 01/04/22 - 30/04/22:

מחסן BA מפסק 1 - (0x0)16048004 - Q1

סוג תעריף	סוג צריכה	קריאה קודמת	קריאה נוכחית	סה"כ צריכה בקוט"ש	מחיר לקוט"ש בא"ג	סה"כ לתשלום
פרטי חשבון עבור תאריכים:						
777	פסגה	01/04/22	30/04/22	26.40	46.64	12.31 ₪
778	גבע	1,215.50	1,220.55	5.05	38.61	1.95 ₪
779	שפל	795.65	797.10	1.45	31.90	0.46 ₪

סה"כ לדייר:

פסגה	גבע	שפל	סה"כ	שיא ביקוש
26.40	5.05	1.45	32.90	1.02
12.31 ₪	1.95 ₪	0.46 ₪	14.73 ₪	

סה"כ צריכה

סה"כ לתשלום

214.45 ₪	תשלום קבוע	
0.00 ₪	תשלום עבור גודל חיבור בKVA (0x0)	
229.18 ₪	סה"כ לתשלום	לא כולל מע"מ

התפלגות חיוב בש"ח לפי תע"ז

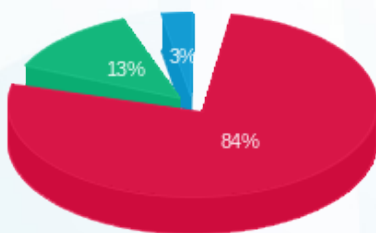

- פסגה (12.31 ₪)
- גבע (1.95 ₪)
- שפל (0.46 ₪)

הסטוריית צריכה בקוט"ש

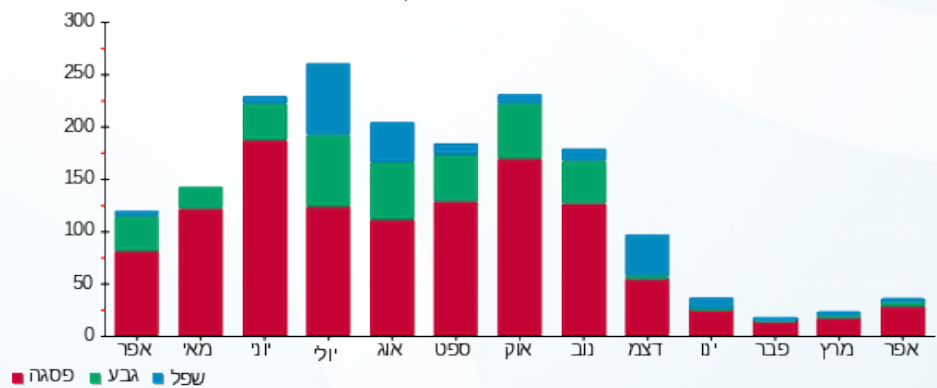

- פסגה
- גבע
- שפל





09/05/22

תאריך הפקדה:

שם דייר: *מחסן 26 רולדין

30/04/22

תאריך קריאה נוכחית:

שם אתר: בורוכוב

01/04/22

תאריך קריאה קודמת:

לקוח/ה נכבד/ה, אנו מתכבדים להגיש את חישוב צריכת החשמל לתקופה **01/04/22 - 30/04/22**:

מחסן 26 רולדין - 3 - 16048004(0x0)

סוג תעריף	סוג צריכה	קריאה קודמת	קריאה נוכחית	סה"כ צריכה בקוט"ש	מחיר לקוט"ש בא"ג	סה"כ לתשלום
פרטי חשבון עבור תאריכים:						
777	פסגה	01/04/22	30/04/22	0.30	46.64	114.45 ₪
778	גבע	35.85	36.00	0.15	38.61	0.06 ₪
779	שפל	56.90	56.95	0.05	31.90	0.02 ₪

סה"כ לדייר:

פסגה	גבע	שפל	סה"כ	שיא ביקוש
0.30	0.15	0.05	0.50	0.05
114.45 ₪	36.00 ₪	56.95 ₪	207.40 ₪	0.21 ₪

סה"כ צריכה

סה"כ לתשלום

214.45 ₪	תשלום קבוע	
0.00 ₪	תשלום עבור גודל חיבור בKVA (0x0)	
214.66 ₪	סה"כ לתשלום	לא כולל מע"מ

התפלגות חיוב בש"ח לפי תע"ז

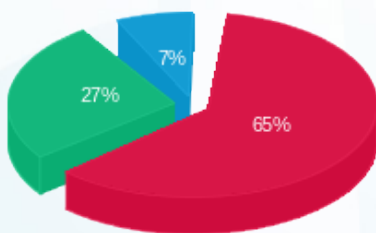

פסגה (0.14 ₪)
גבע (0.06 ₪)
שפל (0.02 ₪)

הסטוריית צריכה בקוט"ש

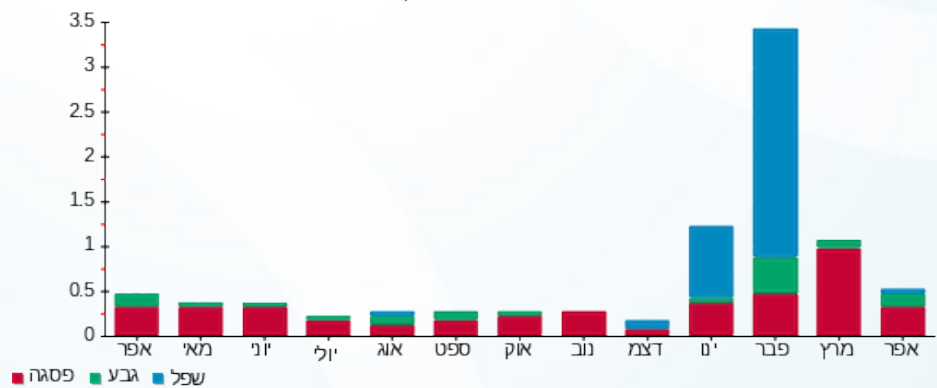



09/05/22

תאריך הפקדה:

שם דייר: אופטיקה

30/04/22

תאריך קריאה נוכחית:

שם אתר: בורוכוב

01/04/22

תאריך קריאה קודמת:

לקוח/ה נכבד/ה, אנו מתכבדים להגיש את חישוב צריכת החשמל לתקופה 01/04/22 - 30/04/22:

אופטיקה - 5 - 15129229(0x0)

סוג תעריף	סוג צריכה	קריאה קודמת	קריאה נוכחית	סה"כ צריכה בקוט"ש	מחיר לקוט"ש בא"ג	סה"כ לתשלום
פרטי חשבון עבור תאריכים:						
777	פסגה	01/04/22	30/04/22	116.50	46.64	54.34 ₪
778	גבע	2,021.50	2,057.40	35.90	38.61	13.86 ₪
779	שפל	1,988.40	2,023.30	34.90	31.90	11.13 ₪

סה"כ לדייר:

פסגה	גבע	שפל	סה"כ	שיא ביקוש
116.50	35.90	34.90	187.30	2.82
₪ 54.34	₪ 13.86	₪ 11.13	₪ 79.33	

סה"כ צריכה

סה"כ לתשלום

214.45 ₪	תשלום קבוע	
0.00 ₪	תשלום עבור גודל חיבור בKVA (0x0)	
293.78 ₪	סה"כ לתשלום	לא כולל מע"מ

התפלגות חיוב בש"ח לפי תע"ז

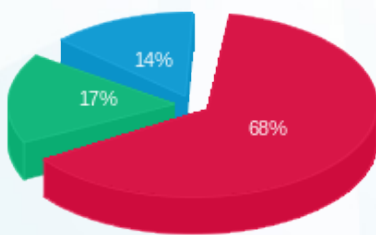

- פסגה (₪ 54.34)
- גבע (₪ 13.86)
- שפל (₪ 11.13)

הסטוריית צריכה בקוט"ש

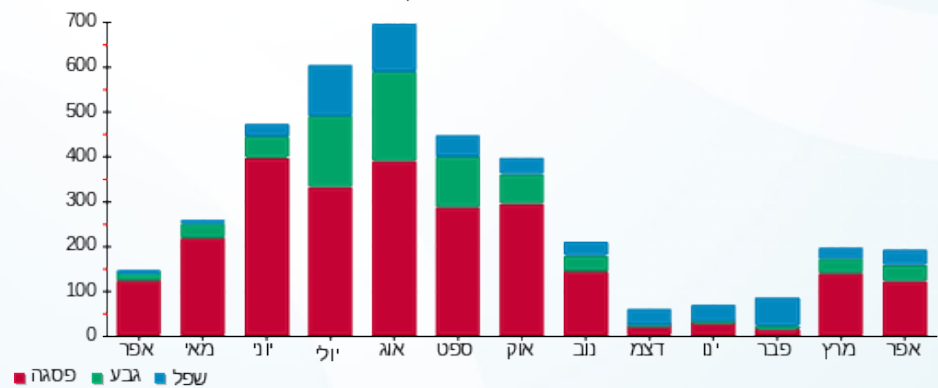



09/05/22

תאריך הפקה:

שם דייר: אפנדיס

30/04/22

תאריך קריאה נוכחית:

שם אתר: בורוכוב

01/04/22

תאריך קריאה קודמת:

לקוח/ה נכבד/ה, אנו מתכבדים להגיש את חישוב צריכת החשמל לתקופה **01/04/22 - 30/04/22**:

אפנדיס - 1 - 15129229(0x0)

סוג תעריף	סוג צריכה	קריאה קודמת	קריאה נוכחית	סה"כ צריכה בקוט"ש	מחיר לקוט"ש בא"ג	סה"כ לתשלום
פרטי חשבון עבור תאריכים:						
777	פסגה	01/04/22	30/04/22	704.25	46.64	328.46 ₪
778	גבע	14,888.75	15,167.75	279.00	38.61	107.72 ₪
779	שפל	35,299.50	35,704.15	404.65	31.90	129.08 ₪

סה"כ לדייר:

פסגה	גבע	שפל	סה"כ	שיא ביקוש
704.25	279.00	404.65	1,387.90	6.68
328.46 ₪	107.72 ₪	129.08 ₪	565.27 ₪	

סה"כ צריכה

סה"כ לתשלום

214.45 ₪	תשלום קבוע	
0.00 ₪	תשלום עבור גודל חיבור בKVA (0x0)	
779.72 ₪	סה"כ לתשלום	לא כולל מע"מ

התפלגות חיוב בש"ח לפי תעו"ז

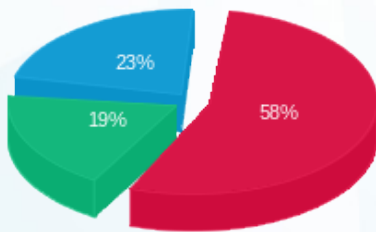

- פסגה (328.46 ₪) - 58%
- גבע (107.72 ₪) - 19%
- שפל (129.08 ₪) - 23%

הסטוריית צריכה בקוט"ש

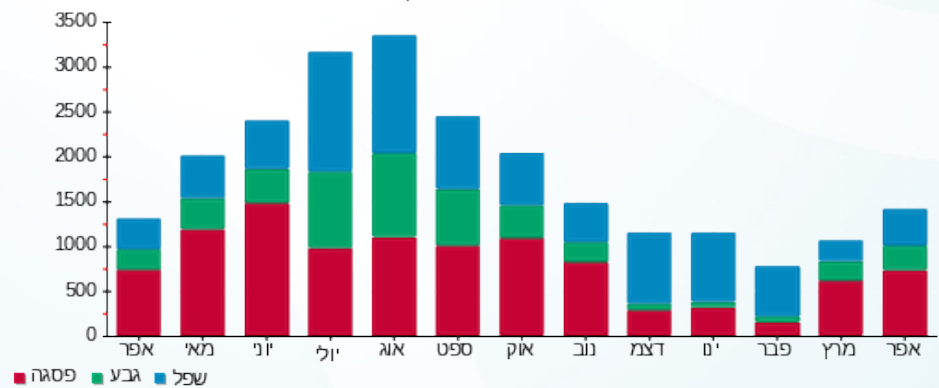



09/05/22

תאריך הפקדה:

שם דייר: גולדה

30/04/22

תאריך קריאה נוכחית:

שם אתר: בורוכוב

01/04/22

תאריך קריאה קודמת:

לקוח/ה נכבד/ה, אנו מתכבדים להגיש את חישוב צריכת החשמל לתקופה 01/04/22 - 30/04/22:

גולדה - 8 - 16201591(0x0)

סוג תעריף	סוג צריכה	קריאה קודמת	קריאה נוכחית	סה"כ צריכה בקוט"ש	מחיר לקוט"ש בא"ג	סה"כ לתשלום
פרטי חשבון עבור תאריכים:						
777	פסגה	01/04/22	30/04/22	4,724.10	46.64	2,203.32 ₪
778	גבע	83,440.90	85,100.77	1,659.87	38.61	640.87 ₪
779	שפל	205,597.90	208,732.11	3,134.21	31.90	999.81 ₪

סה"כ לדיר:

פסגה	גבע	שפל	סה"כ	שיא ביקוש
4,724.10	1,659.87	3,134.21	9,518.18	25.64
2,203.32 ₪	640.87 ₪	999.81 ₪	3,844.01 ₪	

סה"כ צריכה

סה"כ לתשלום

214.45 ₪	תשלום קבוע	
0.00 ₪	תשלום עבור גודל חיבור בKVA (0x0)	
4,058.46 ₪	סה"כ לתשלום	לא כולל מע"מ

התפלגות חיוב בש"ח לפי תע"ז

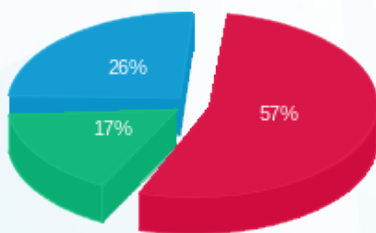

- פסגה (2,203.32 ₪) - 57%
- גבע (640.87 ₪) - 17%
- שפל (999.81 ₪) - 26%

הסטוריית צריכה בקוט"ש

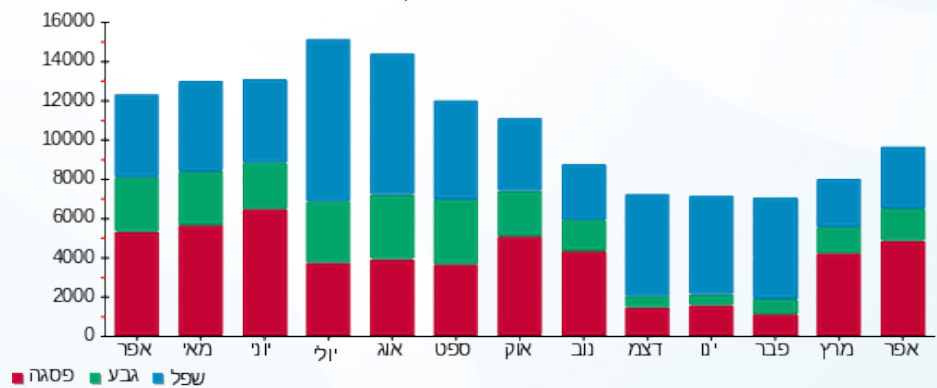



09/05/22

תאריך הפקדה:

שם דייר: הום מרקט

30/04/22

תאריך קריאה נוכחית:

שם אתר: בורוכוב

01/04/22

תאריך קריאה קודמת:

לקוח/ה נכבד/ה, אנו מתכבדים להגיש את חישוב צריכת החשמל לתקופה 01/04/22 - 30/04/22:

הום מרקט - 2 - 16004850(0x0)

סוג תעריף	סוג צריכה	קריאה קודמת	קריאה נוכחית	סה"כ צריכה בקוט"ש	מחיר לקוט"ש בא"ג	סה"כ לתשלום
פרטי חשבון עבור תאריכים:						
		01/04/22	30/04/22			
777	פסגה	47,767.40	49,083.30	1,315.90	46.64	613.74 ₪
778	גבע	13,886.60	14,319.60	433.00	38.61	167.18 ₪
779	שפל	31,460.80	32,161.00	700.20	31.90	223.36 ₪

סה"כ לדיר:

פסגה	גבע	שפל	סה"כ	שיא ביקוש
1,315.90	433.00	700.20	2,449.10	11.23
613.74 ₪	167.18 ₪	223.36 ₪	1,004.28 ₪	

סה"כ צריכה

סה"כ לתשלום

214.45 ₪	תשלום קבוע	
0.00 ₪	תשלום עבור גודל חיבור בKVA (0x0)	
1,218.73 ₪	סה"כ לתשלום	לא כולל מע"מ

התפלגות חיוב בש"ח לפי תע"ז

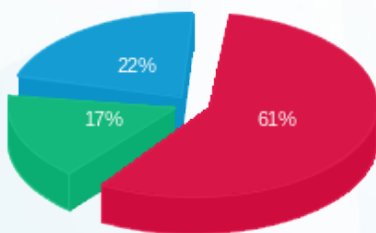

- פסגה (613.74 ₪) - 61%
- גבע (167.18 ₪) - 17%
- שפל (223.36 ₪) - 22%

הסטוריית צריכה בקוט"ש

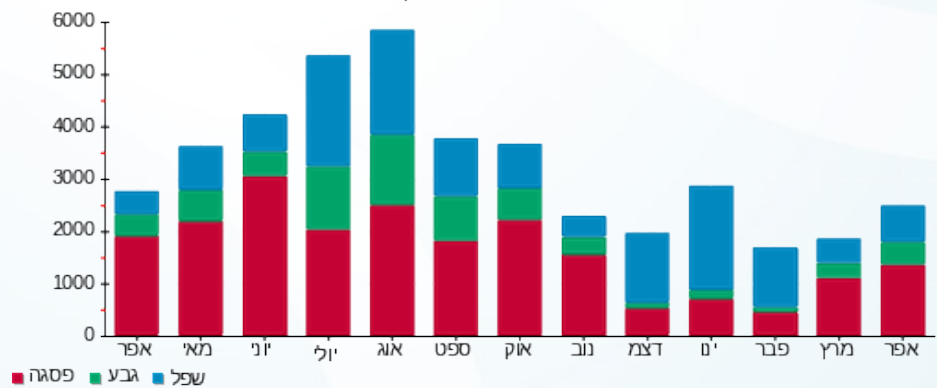

09/05/22

תאריך הפקה:

שם דייר: חנות 103 - רולדין

30/04/22

תאריך קריאה נוכחית:

שם אתר: בורוכוב

01/04/22

תאריך קריאה קודמת:

לקוח/ה נכבד/ה, אנו מתכבדים להגיש את חישוב צריכת החשמל לתקופה **01/04/22 - 30/04/22**:

רולדין - 2 - 15129229(0x0)

סוג תעריף	סוג צריכה	קריאה קודמת	קריאה נוכחית	סה"כ צריכה בקוט"ש	מחיר לקוט"ש בא"ג	סה"כ לתשלום
פרטי חשבון עבור תאריכים:						
777	פסגה	01/04/22	30/04/22	4,968.80	46.64	2,317.45 ₪
778	גבע	85,718.00	87,396.60	1,678.60	38.61	648.11 ₪
779	שפל	170,445.20	173,501.00	3,055.80	31.90	974.80 ₪

סה"כ לדיר:

פסגה	גבע	שפל	סה"כ	שיא ביקוש
4,968.80	1,678.60	3,055.80	9,703.20	36.52
2,317.45 ₪	648.11 ₪	974.80 ₪	3,940.36 ₪	

סה"כ צריכה

סה"כ לתשלום

214.45 ₪	תשלום קבוע	
0.00 ₪	תשלום עבור גודל חיבור בKVA (0x0)	
4,154.81 ₪	סה"כ לתשלום	לא כולל מע"מ

התפלגות חיוב בש"ח לפי תעו"ז

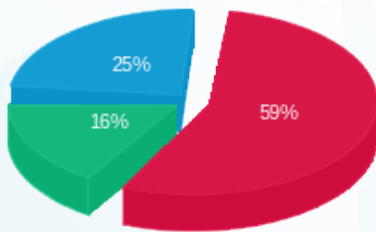

- פסגה (2,317.45 ₪) 59%
- גבע (648.11 ₪) 16%
- שפל (974.80 ₪) 25%

הסטוריית צריכה בקוט"ש

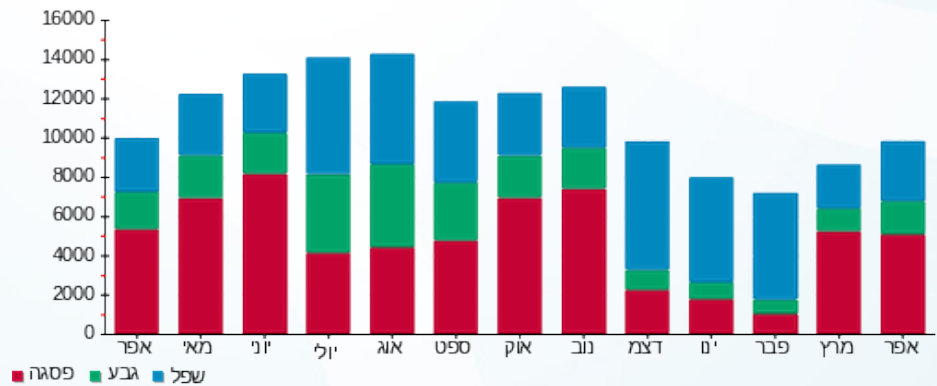



09/05/22

תאריך הפקה:

שם דייר: חנות 105 - איריס לוי (גרעיני עפולה)

30/04/22

תאריך קריאה נוכחית:

שם אתר: בורוכוב

01/04/22

תאריך קריאה קודמת:

לקוח/ה נכבד/ה, אנו מתכבדים להגיש את חישוב צריכת החשמל לתקופה 01/04/22 - 30/04/22:

איריס לוי - 4 - 15129229(0x0)

סוג תעריף	סוג צריכה	קריאה קודמת	קריאה נוכחית	סה"כ צריכה בקוט"ש	מחיר לקוט"ש בא"ג	סה"כ לתשלום
פרטי חשבון עבור תאריכים:						
777	פסגה	01/04/22	30/04/22	798.60	46.64	372.47 ₪
778	גבע	13,350.90	13,568.70	217.80	38.61	84.09 ₪
779	שפל	18,058.60	18,262.10	203.50	31.90	64.92 ₪

סה"כ לדייר:

פסגה	גבע	שפל	סה"כ	שיא ביקוש
798.60	217.80	203.50	1,219.90	7.36
372.47 ₪	84.09 ₪	64.92 ₪	521.48 ₪	

סה"כ צריכה

סה"כ לתשלום

214.45 ₪	תשלום קבוע	
0.00 ₪	תשלום עבור גודל חיבור בKVA (0x0)	
735.93 ₪	סה"כ לתשלום	לא כולל מע"מ

התפלגות חיוב בש"ח לפי תע"ז

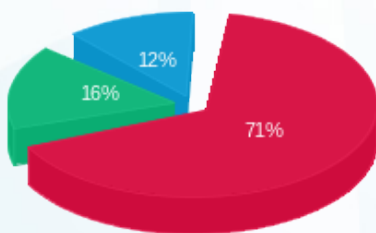

- פסגה (372.47 ₪) - 71%
- גבע (84.09 ₪) - 16%
- שפל (64.92 ₪) - 12%

הסטוריית צריכה בקוט"ש

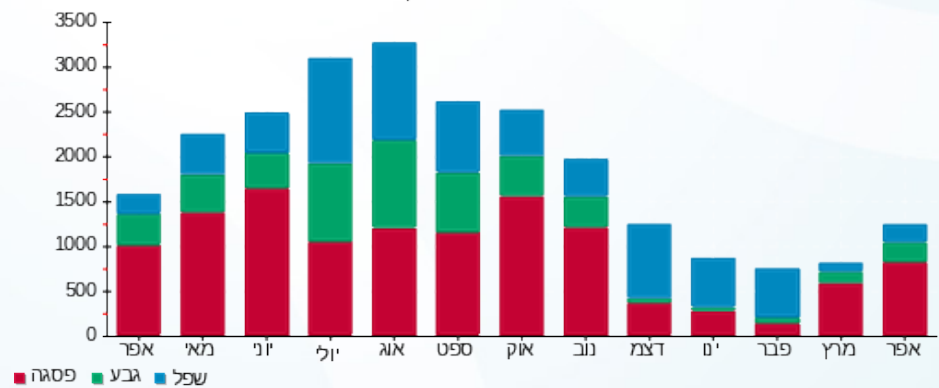



09/05/22

תאריך הפקה:

שם דייר: חנות 107 - שרון חן

30/04/22

תאריך קריאה נוכחית:

שם אתר: בורוכוב

01/04/22

תאריך קריאה קודמת:

לקוח/ה נכבד/ה, אנו מתכבדים להגיש את חישוב צריכת החשמל לתקופה **01/04/22 - 30/04/22**:

חנות 107 מפסק 6 - (0x0)15129229 - Q7

סה"כ לתשלום	מחיר לקוט"ש בא"ג	סה"כ צריכה בקוט"ש	קריאה נוכחית	קריאה קודמת	סוג צריכה	סוג תעריף
			30/04/22	01/04/22		פרטי חשבון עבור תאריכים:
₪ 354.56	46.64	760.20	29,261.50	28,501.30	פסגה	777
₪ 76.83	38.61	199.00	8,602.20	8,403.20	גבע	778
₪ 7.46	31.90	23.40	7,257.40	7,234.00	שפל	779

סה"כ לדייר:

שיא ביקוש	סה"כ	שפל	גבע	פסגה
13.89	982.60	23.40	199.00	760.20
	₪ 438.86	₪ 7.46	₪ 76.83	₪ 354.56

סה"כ צריכה

סה"כ לתשלום

₪ 214.45	תשלום קבוע	
₪ 0.00	תשלום עבור גודל חיבור בKVA (0x0)	
₪ 653.31	סה"כ לתשלום	לא כולל מע"מ

התפלגות חיוב בש"ח לפי תעו"ז

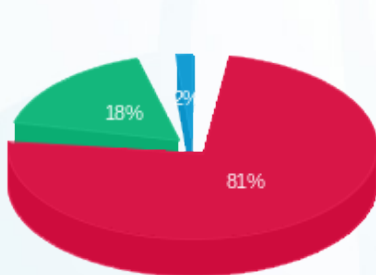

- פסגה (₪ 354.56) 81%
- גבע (₪ 76.83) 18%
- שפל (₪ 7.46) 2%

הסטוריית צריכה בקוט"ש

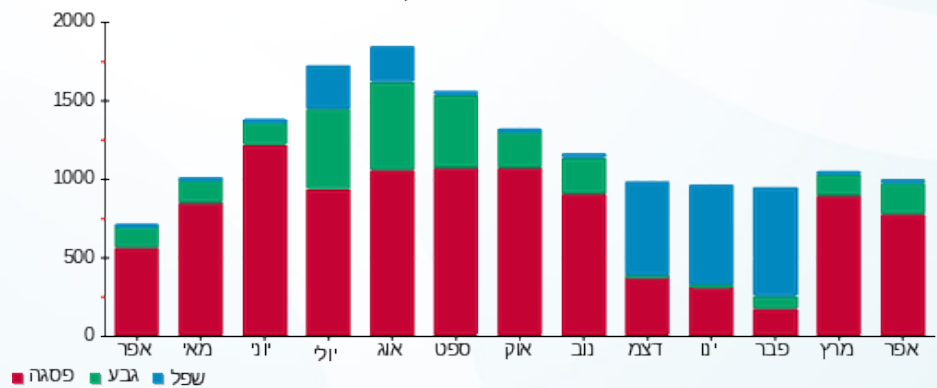



09/05/22

תאריך הפקה:

שם דייר: חנות 203 - דומינוס

30/04/22

תאריך קריאה נוכחית:

שם אתר: בורוכוב

01/04/22

תאריך קריאה קודמת:

לקוח/ה נכבד/ה, אנו מתכבדים להגיש את חישוב צריכת החשמל לתקופה 01/04/22 - 30/04/22:

דומינוס - 3 - 16201591(0x0)

סה"כ לתשלום	מחיר לקוט"ש בא"ג	סה"כ צריכה בקוט"ש	קריאה נוכחית	קריאה קודמת	סוג צריכה	סוג תעריף
			30/04/22	01/04/22		פרטי חשבון עבור תאריכים:
2,461.68 ₪	46.64	5,278.04	202,784.44	197,506.40	פסגה	777
948.11 ₪	38.61	2,455.61	121,280.21	118,824.60	גבע	778
1,033.04 ₪	31.90	3,238.37	252,827.97	249,589.60	שפל	779

סה"כ לדייר:

שיא ביקוש	סה"כ	שפל	גבע	פסגה
48.96	10,972.02	3,238.37	2,455.61	5,278.04
	4,442.83 ₪	1,033.04 ₪	948.11 ₪	2,461.68 ₪

סה"כ צריכה

סה"כ לתשלום

214.45 ₪	תשלום קבוע	
0.00 ₪	תשלום עבור גודל חיבור בKVA (0x0)	
4,657.28 ₪	סה"כ לתשלום	לא כולל מע"מ

התפלגות חיוב בש"ח לפי תעו"ז

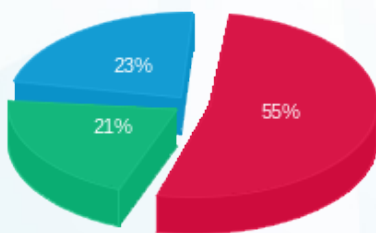

- פסגה (2,461.68 ₪)
- גבע (948.11 ₪)
- שפל (1,033.04 ₪)

הסטוריית צריכה בקוט"ש

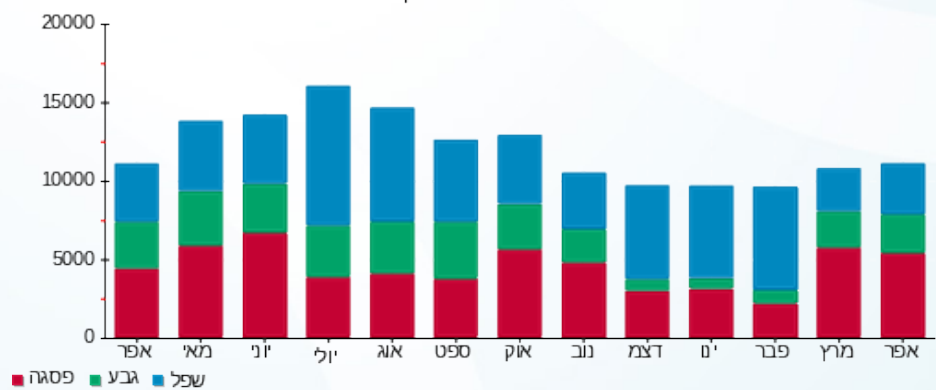



09/05/22

תאריך הפקה:

שם דייר: חנות 302 - סטודיו באלנס

30/04/22

תאריך קריאה נוכחית:

שם אתר: בורוכוב

01/04/22

תאריך קריאה קודמת:

לקוח/ה נכבד/ה, אנו מתכבדים להגיש את חישוב צריכת החשמל לתקופה 01/04/22 - 30/04/22:

חנות 311 - סטודיו בלאנס - 3 - 16004850(0x0)

סוג תעריף	סוג צריכה	קריאה קודמת	קריאה נוכחית	סה"כ צריכה בקוט"ש	מחיר לקוט"ש בא"ג	סה"כ לתשלום
פרטי חשבון עבור תאריכים:						
777	פסגה	01/04/22	30/04/22	354.20	46.64	165.20 ₪
778	גבע	14,202.40	14,371.60	169.20	38.61	65.33 ₪
779	שפל	15,638.00	15,752.80	114.80	31.90	36.62 ₪

סה"כ לדיר:

פסגה	גבע	שפל	סה"כ	שיא ביקוש
354.20	169.20	114.80	638.20	8.56
165.20 ₪	65.33 ₪	36.62 ₪	267.15 ₪	

סה"כ צריכה

סה"כ לתשלום

214.45 ₪	תשלום קבוע	
0.00 ₪	תשלום עבור גודל חיבור בKVA (0x0)	
481.60 ₪	סה"כ לתשלום	לא כולל מע"מ

התפלגות חיוב בש"ח לפי תע"ז

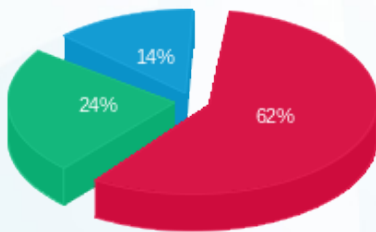

- פסגה (165.20 ₪)
- גבע (65.33 ₪)
- שפל (36.62 ₪)

הסטוריית צריכה בקוט"ש

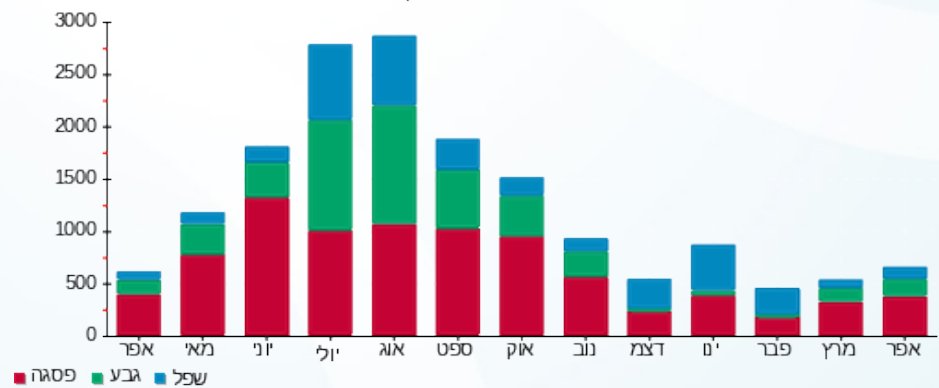



09/05/22

תאריך הפקדה:

שם דייר: חנות 304 - גי אם סי מרכז רפואי בע"מ

30/04/22

תאריך קריאה נוכחית:

שם אתר: בורוכוב

01/04/22

תאריך קריאה קודמת:

לקוח/ה נכבד/ה, אנו מתכבדים להגיש את חישוב צריכת החשמל לתקופה 01/04/22 - 30/04/22:

גי אם סי מרכז רפואי בע"מ - 1 - 16004851(0x0)

סוג תעריף	סוג צריכה	קריאה קודמת	קריאה נוכחית	סה"כ צריכה בקוט"ש	מחיר לקוט"ש בא"ג	סה"כ לתשלום
פרטי חשבון עבור תאריכים:						
777	פסגה	01/04/22	30/04/22	1,594.80	46.64	743.81 ₪
778	גבע	22,010.60	22,438.30	427.70	38.61	165.13 ₪
779	שפל	41,626.90	42,168.90	542.00	31.90	172.90 ₪

סה"כ לדייר:

פסגה	גבע	שפל	סה"כ	שיא ביקוש
1,594.80	427.70	542.00	2,564.50	14.38
743.81 ₪	165.13 ₪	172.90 ₪	1,081.85 ₪	

סה"כ צריכה

סה"כ לתשלום

214.45 ₪	תשלום קבוע	
0.00 ₪	תשלום עבור גודל חיבור בKVA (0x0)	
1,296.30 ₪	סה"כ לתשלום	לא כולל מע"מ

התפלגות חיוב בש"ח לפי תע"ז

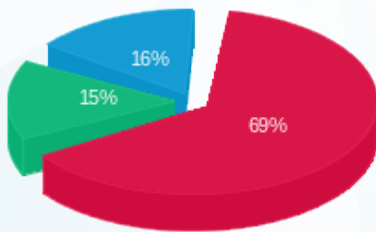

■ פסגה (743.81 ₪)
■ גבע (165.13 ₪)
■ שפל (172.90 ₪)

הסטוריית צריכה בקוט"ש

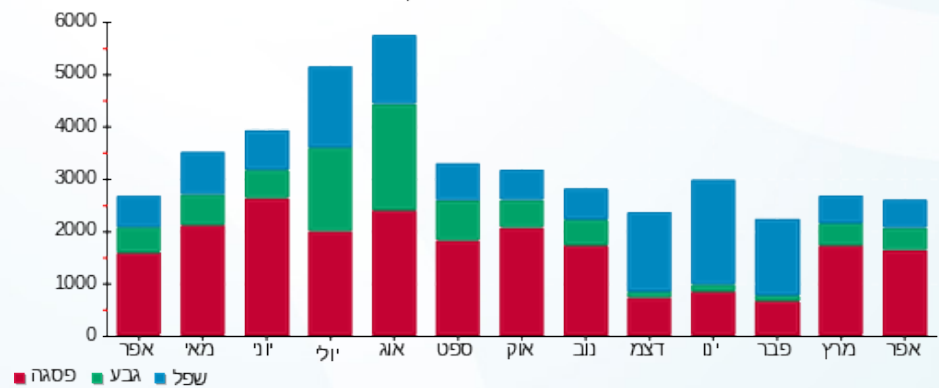



09/05/22 תאריך הפקה:
 30/04/22 תאריך קריאה נוכחית:
 01/04/22 תאריך קריאה קודמת:

שם דייר: חניון
 שם אתר: בורוכוב

לקוח/ה נכבד/ה, אנו מתכבדים להגיש את חישוב צריכת החשמל לתקופה **01/04/22 - 30/04/22**:

Q1 ללוח חשמל A קומה חניון 3 - 1 - 16226475(0x0)

סוג תעריף	סוג צריכה	קריאה קודמת	קריאה נוכחית	סה"כ צריכה בקוט"ש	מחיר לקוט"ש בא"ג	סה"כ לתשלום
פרטי חשבון עבור תאריכים:						
777	פסגה	01/04/22	30/04/22	574.00	46.64	267.71 ₪
778	גבע	27,173.60	27,426.20	252.60	38.61	97.53 ₪
779	שפל	50,511.40	50,846.60	335.20	31.90	106.93 ₪

Q2 ללוח חשמל B קומה חניון 2 - 2 - 16226475(0x0)

סוג תעריף	סוג צריכה	קריאה קודמת	קריאה נוכחית	סה"כ צריכה בקוט"ש	מחיר לקוט"ש בא"ג	סה"כ לתשלום
פרטי חשבון עבור תאריכים:						
777	פסגה	01/04/22	30/04/22	2,319.40	46.64	1,081.77 ₪
778	גבע	40,759.70	41,918.80	1,159.10	38.61	447.53 ₪
779	שפל	103,963.90	106,135.90	2,172.00	31.90	692.87 ₪

Q3 ללוח חשמל C קומה חניון 1 - 3 - 16226475(0x0)

סוג תעריף	סוג צריכה	קריאה קודמת	קריאה נוכחית	סה"כ צריכה בקוט"ש	מחיר לקוט"ש בא"ג	סה"כ לתשלום
פרטי חשבון עבור תאריכים:						
777	פסגה	01/04/22	30/04/22	3,143.70	46.64	1,466.22 ₪
778	גבע	64,844.60	66,533.50	1,688.90	38.61	652.08 ₪
779	שפל	186,451.30	190,130.50	3,679.20	31.90	1,173.66 ₪

סה"כ לדייר:

פסגה	גבע	שפל	סה"כ	שיא ביקוש
6,037.10	3,100.60	6,186.40	15,324.10	35.50
2,815.70 ₪	1,197.14 ₪	1,973.46 ₪	5,986.31 ₪	

סה"כ צריכה
 סה"כ לתשלום

0.00 ₪	תשלום קבוע	
0.00 ₪	תשלום עבור גודל חיבור בKVA (0x0)	
5,986.31 ₪	סה"כ לתשלום	לא כולל מע"מ





התפלגות חיוב בש"ח לפי תעו"ז

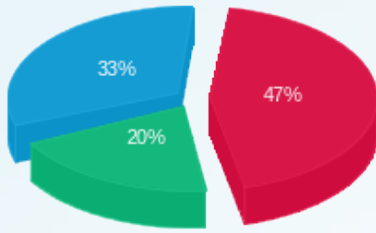

- פסגה (2,815.70 ₪)
- גבע (1,197.14 ₪)
- שפל (1,973.46 ₪)

הסטוריית צריכה בקוט"ש

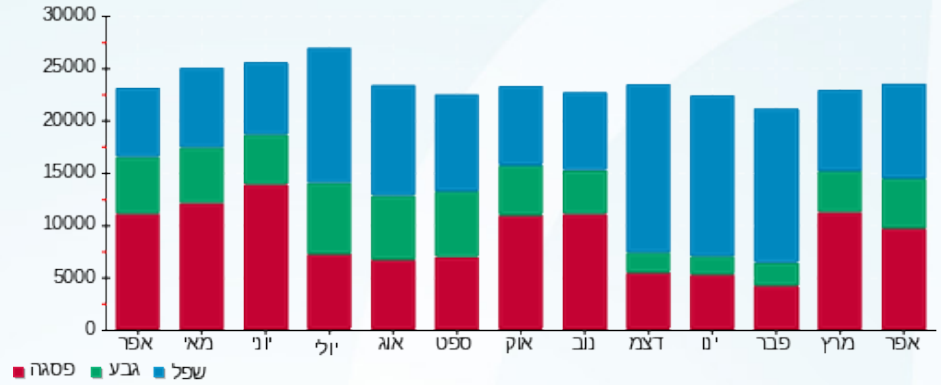



09/05/22

תאריך הפקה:

שם דייר: טעינת רכב בחניון 1-

30/04/22

תאריך קריאה נוכחית:

שם אתר: בורוכוב

01/04/22

תאריך קריאה קודמת:

לקוח/ה נכבד/ה, אנו מתכבדים להגיש את חישוב צריכת החשמל לתקופה 01/04/22 - 30/04/22:

טעינת רכב בחניון 1 - 1 - 18247119(0x0)

סוג תעריף	סוג צריכה	קריאה קודמת	קריאה נוכחית	סה"כ צריכה בקוט"ש	מחיר לקוט"ש בא"ג	סה"כ לתשלום
		01/04/22	30/04/22			
777	פסגה	2,532.10	2,725.10	193.00	46.64	90.02 ₪
778	גבע	1,465.90	1,724.30	258.40	38.61	99.77 ₪
779	שפל	3,829.30	4,554.10	724.80	31.90	231.21 ₪

סה"כ לדייר:

פסגה	גבע	שפל	סה"כ	שיא ביקוש
193.00	258.40	724.80	1,176.20	22.24
₪ 90.02	₪ 99.77	₪ 231.21	₪ 420.99	

סה"כ צריכה

סה"כ לתשלום

38.53 ₪	תשלום קבוע	
0.00 ₪	תשלום עבור גודל חיבור בKVA (0x0)	
459.52 ₪	סה"כ לתשלום	לא כולל מע"מ

התפלגות חיוב בש"ח לפי תע"ז

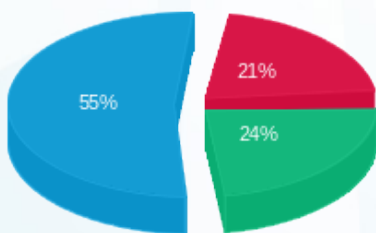

■ פסגה (₪ 90.02)
■ גבע (₪ 99.77)
■ שפל (₪ 231.21)

הסטוריית צריכה בקוט"ש

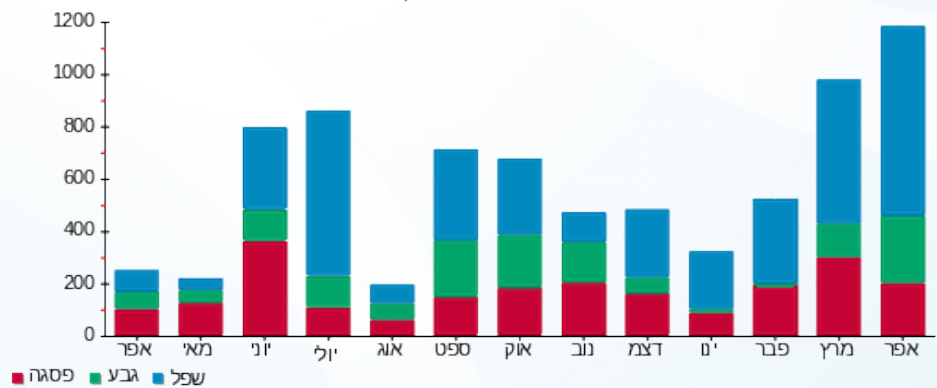



09/05/22

תאריך הפקה:

שם דייר: מחסן 29 גיא שושן קומה 2-
שם אתר: בורוכוב

30/04/22

תאריך קריאה נוכחית:

01/04/22

תאריך קריאה קודמת:

לקוח/ה נכבד/ה, אנו מתכבדים להגיש את חישוב צריכת החשמל לתקופה **01/04/22 - 30/04/22**:

מחסן 29 גיא שושן קומה 2 - 1 - 13141054(0x0)

סוג תעריף	סוג צריכה	קריאה קודמת	קריאה נוכחית	סה"כ צריכה בקוט"ש	מחיר לקוט"ש בא"ג	סה"כ לתשלום
פרטי חשבון עבור תאריכים:						
777	פסגה	01/04/22	30/04/22	41.50	46.64	19.36 ₪
778	גבע	834.60	858.60	24.00	38.61	9.27 ₪
779	שפל	2,670.15	2,711.95	41.80	31.90	13.33 ₪

סה"כ לדייר:

פסגה	גבע	שפל	סה"כ	שיא ביקוש
41.50	24.00	41.80	107.30	
19.36 ₪	9.27 ₪	13.33 ₪	41.96 ₪	

סה"כ צריכה

סה"כ לתשלום

214.45 ₪	תשלום קבוע	
0.00 ₪	תשלום עבור גודל חיבור בKVA (0x0)	
256.41 ₪	סה"כ לתשלום	לא כולל מע"מ

התפלגות חיוב בש"ח לפי תעו"ז

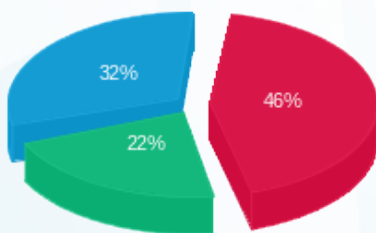

■ פסגה (19.36 ₪)
■ גבע (9.27 ₪)
■ שפל (13.33 ₪)

הסטוריית צריכה בקוט"ש

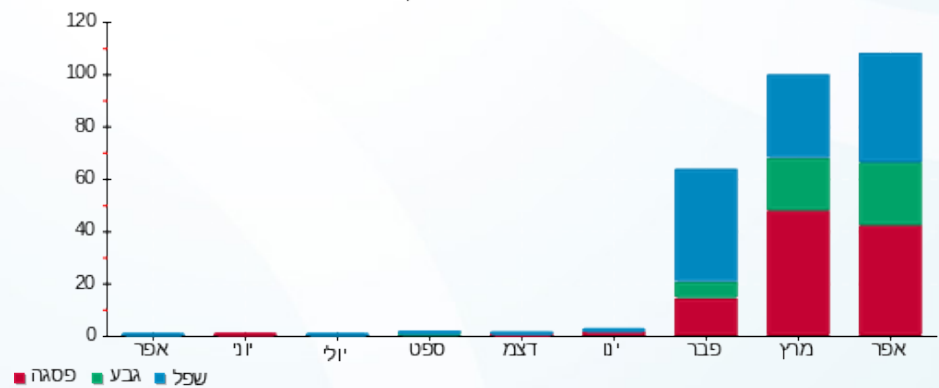

■ פסגה ■ גבע ■ שפל





09/05/22

תאריך הפקדה:

שם דייר: מחסן CB 13 גלידה 2

30/04/22

תאריך קריאה נוכחית:

שם אתר: בורוכוב

01/04/22

תאריך קריאה קודמת:

לקוח/ה נכבד/ה, אנו מתכבדים להגיש את חישוב צריכת החשמל לתקופה **01/04/22 - 30/04/22**:

מחסן CB 13 גלידה 2 - 2 - 16048002 (0x0)

סוג תעריף	סוג צריכה	קריאה קודמת	קריאה נוכחית	סה"כ צריכה בקוט"ש	מחיר לקוט"ש בא"ג	סה"כ לתשלום
פרטי חשבון עבור תאריכים:						
777	פסגה	01/04/22	30/04/22	9.95	46.64	46.64 ₪
778	גבע	218.10	222.90	4.80	38.61	1.85 ₪
779	שפל	648.80	660.15	11.35	31.90	3.62 ₪

סה"כ לדייר:

פסגה	גבע	שפל	סה"כ	שיא ביקוש
9.95	4.80	11.35	26.10	0.14
4.64 ₪	1.85 ₪	3.62 ₪	10.11 ₪	

סה"כ צריכה

סה"כ לתשלום

214.45 ₪	תשלום קבוע	
0.00 ₪	תשלום עבור גודל חיבור בKVA (0x0)	
224.56 ₪	סה"כ לתשלום	לא כולל מע"מ

התפלגות חיוב בש"ח לפי תע"ז

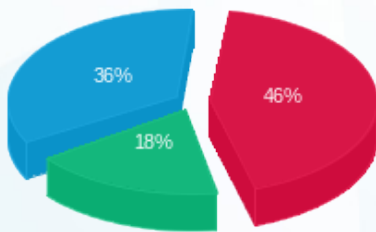

- פסגה (4.64 ₪) - 46%
- גבע (1.85 ₪) - 18%
- שפל (3.62 ₪) - 36%

הסטוריית צריכה בקוט"ש

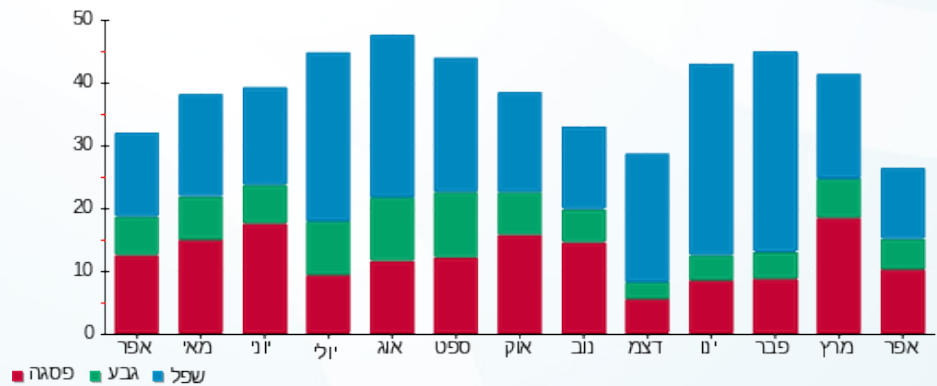

- פסגה
- גבע
- שפל





09/05/22

תאריך הפקה:

שם דייר: מחסן 15 רולדין

30/04/22

תאריך קריאה נוכחית:

שם אתר: בורוכוב

01/04/22

תאריך קריאה קודמת:

לקוח/ה נכבד/ה, אנו מתכבדים להגיש את חישוב צריכת החשמל לתקופה **01/04/22 - 30/04/22**:

מחסן 15 רולדין - 1 - 18247244(0x0)

סוג תעריף	סוג צריכה	קריאה קודמת	קריאה נוכחית	סה"כ צריכה בקוט"ש	מחיר לקוט"ש בא"ג	סה"כ לתשלום
		01/04/22	30/04/22			
777	פסגה	12,461.80	12,996.70	534.90	46.64	249.48 ₪
778	גבע	6,366.70	6,613.00	246.30	38.61	95.10 ₪
779	שפל	18,524.20	19,085.40	561.20	31.90	179.02 ₪

סה"כ לדייר:

פסגה	גבע	שפל	סה"כ	שיא ביקוש
534.90	246.30	561.20	1,342.40	3.95
249.48 ₪	95.10 ₪	179.02 ₪	523.60 ₪	

סה"כ צריכה

סה"כ לתשלום

214.45 ₪	תשלום קבוע	
0.00 ₪	תשלום עבור גודל חיבור בKVA (0x0)	
738.05 ₪	סה"כ לתשלום	לא כולל מע"מ

התפלגות חיוב בש"ח לפי תע"ז

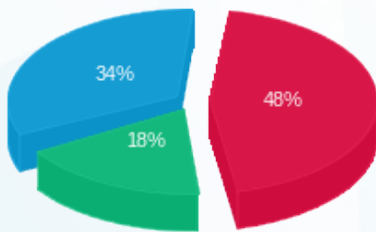

- פסגה (249.48 ₪) 48%
- גבע (95.10 ₪) 18%
- שפל (179.02 ₪) 34%

הסטוריית צריכה בקוט"ש

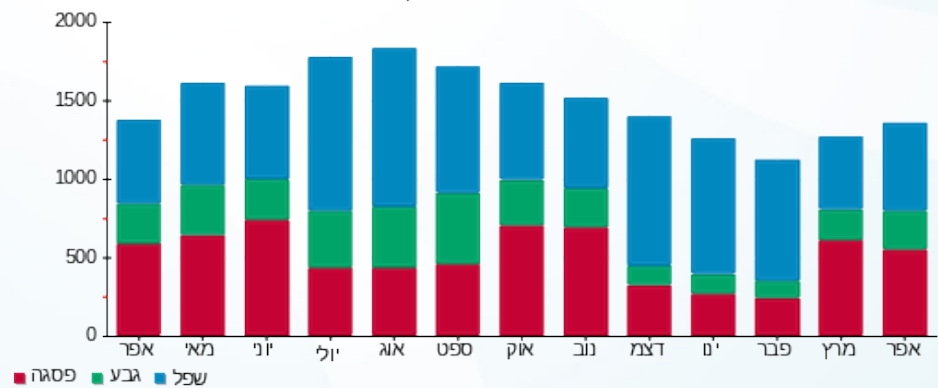



09/05/22

תאריך הפקדה:

שם דייר: מחסן 27 - פרטנר

30/04/22

תאריך קריאה נוכחית:

שם אתר: בורוכוב

01/04/22

תאריך קריאה קודמת:

לקוח/ה נכבד/ה, אנו מתכבדים להגיש את חישוב צריכת החשמל לתקופה 01/04/22 - 30/04/22:

מחסן 27 פרטנר - 1 - (0x0)16193909

סוג תעריף	סוג צריכה	קריאה קודמת	קריאה נוכחית	סה"כ צריכה בקוט"ש	מחיר לקוט"ש בא"ג	סה"כ לתשלום
פרטי חשבון עבור תאריכים:						
777	פסגה	01/04/22	30/04/22	1,004.44	46.64	468.47 ₪
778	גבע	6,576.70	7,044.94	468.24	38.61	180.79 ₪
779	שפל	21,693.70	22,833.51	1,139.81	31.90	363.60 ₪

סה"כ לדייר:

פסגה	גבע	שפל	סה"כ	שיא ביקוש
1,004.44	468.24	1,139.81	2,612.48	3.94
468.47 ₪	180.79 ₪	363.60 ₪	1,012.85 ₪	

סה"כ צריכה

סה"כ לתשלום

214.45 ₪	תשלום קבוע	
0.00 ₪	תשלום עבור גודל חיבור בKVA (0x0)	
1,227.30 ₪	סה"כ לתשלום	לא כולל מע"מ

התפלגות חיוב בש"ח לפי תע"ז

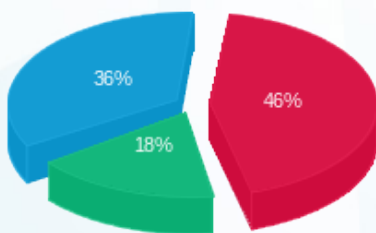

- פסגה (468.47 ₪) 46%
- גבע (180.79 ₪) 18%
- שפל (363.60 ₪) 36%

הסטוריית צריכה בקוט"ש

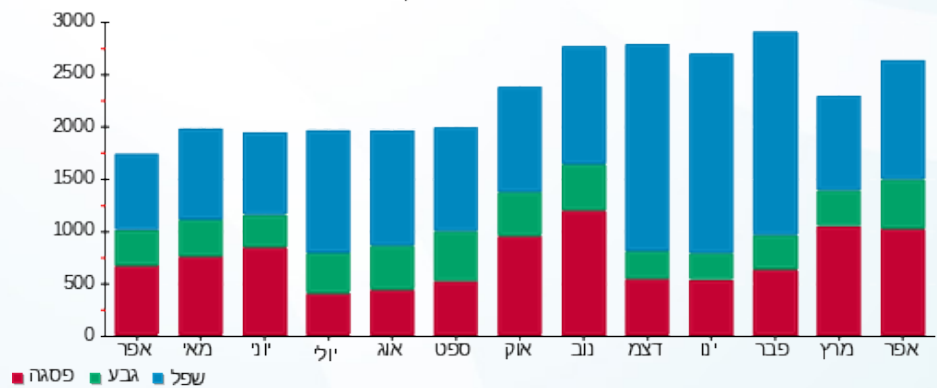



09/05/22

תאריך הפקה:

שם דייר: מחסן BH 28 אפנדיס

30/04/22

תאריך קריאה נוכחית:

שם אתר: בורוכוב

01/04/22

תאריך קריאה קודמת:

לקוח/ה נכבד/ה, אנו מתכבדים להגיש את חישוב צריכת החשמל לתקופה 30/04/22 - 01/04/22:

מחסן BH 28 אפנדיס - 4 - 16193909(0x0)

סוג תעריף	סוג צריכה	קריאה קודמת	קריאה נוכחית	סה"כ צריכה בקוט"ש	מחיר לקוט"ש בא"ג	סה"כ לתשלום
פרטי חשבון עבור תאריכים:						
777	פסגה	01/04/22	30/04/22	0.17	46.64	0.08 ₪
778	גבע	0.25	0.25	0.00	38.61	0.00 ₪
779	שפל	0.50	0.50	0.00	31.90	0.00 ₪

סה"כ לדייר:

פסגה	גבע	שפל	סה"כ	שיא ביקוש
0.17	0.00	0.00	0.17	0.05
0.08 ₪	0.00 ₪	0.00 ₪	0.08 ₪	

סה"כ צריכה

סה"כ לתשלום

214.45 ₪	תשלום קבוע	
0.00 ₪	תשלום עבור גודל חיבור בKVA (0x0)	
214.53 ₪	סה"כ לתשלום	לא כולל מע"מ

התפלגות חיוב בש"ח לפי תעו"ז



- פסגה (0.08 ₪)
- גבע (0.00 ₪)
- שפל (0.00 ₪)

הסטוריית צריכה בקוט"ש

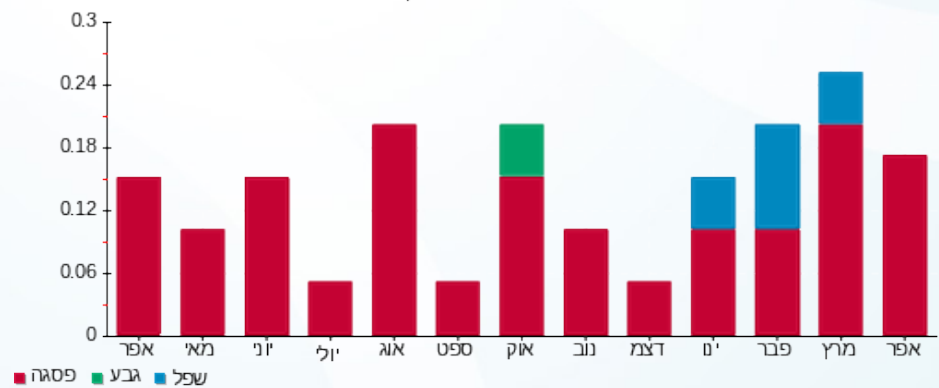



09/05/22

תאריך הפקדה:

שם דייר: מחסן 33 גרעיני עפולה

30/04/22

תאריך קריאה נוכחית:

שם אתר: בורוכוב

01/04/22

תאריך קריאה קודמת:

לקוח/ה נכבד/ה, אנו מתכבדים להגיש את חישוב צריכת החשמל לתקופה **01/04/22 - 30/04/22**:

מחסן 33 גרעיני עפולה - 1 - 16048006(0x0)

סוג תעריף	סוג צריכה	קריאה קודמת	קריאה נוכחית	סה"כ צריכה בקוט"ש	מחיר לקוט"ש בא"ג	סה"כ לתשלום
		01/04/22	30/04/22			
777	פסגה	2,221.90	2,457.50	235.60	46.64	109.88 ₪
778	גבע	1,075.70	1,193.20	117.50	38.61	45.37 ₪
779	שפל	2,940.40	3,224.60	284.20	31.90	90.66 ₪

סה"כ לדייר:

פסגה	גבע	שפל	סה"כ	שיא ביקוש
235.60	117.50	284.20	637.30	1.17
109.88 ₪	45.37 ₪	90.66 ₪	245.91 ₪	

סה"כ צריכה

סה"כ לתשלום

214.45 ₪	תשלום קבוע	
0.00 ₪	תשלום עבור גודל חיבור בKVA (0x0)	
460.36 ₪	סה"כ לתשלום	לא כולל מע"מ

התפלגות חיוב בש"ח לפי תעו"ז

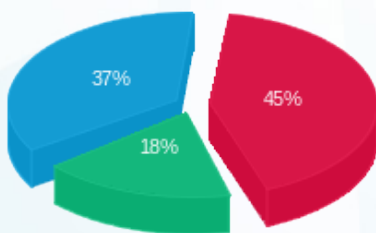

- פסגה (109.88 ₪)
- גבע (45.37 ₪)
- שפל (90.66 ₪)

הסטוריית צריכה בקוט"ש

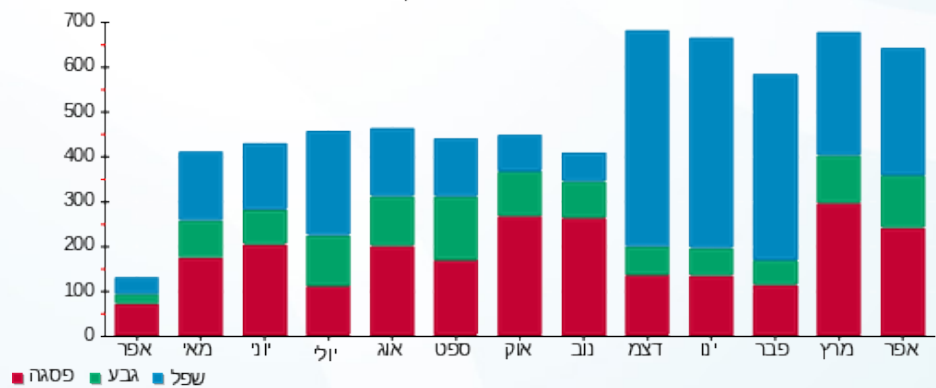

- פסגה
- גבע
- שפל



09/05/22 תאריך הפקדה:
 30/04/22 תאריך קריאה נוכחית:
 01/04/22 תאריך קריאה קודמת:

שם דייר: מחסן BB מפסק Q2 - חברת הנהול
 שם אתר: בורוכוב

לקוח/ה נכבד/ה, אנו מתכבדים להגיש את חישוב צריכת החשמל לתקופה 01/04/22 - 30/04/22:

מחסן BB חברת הנהול - 2 - (0x0)16048004

סוג תעריף	סוג צריכה	קריאה קודמת	קריאה נוכחית	סה"כ צריכה בקוט"ש	מחיר לקוט"ש בא"ג	סה"כ לתשלום
פרטי חשבון עבור תאריכים:						
777	פסגה	01/04/22	30/04/22	0.00	46.64	0.00 ₪
778	גבע	87.00	87.00	0.00	38.61	0.00 ₪
779	שפל	197.65	197.65	0.00	31.90	0.00 ₪

סה"כ לדייר:

פסגה	גבע	שפל	סה"כ	שיא ביקוש
0.00	0.00	0.00	0.00	0.001
0.00 ₪	0.00 ₪	0.00 ₪	0.00 ₪	

סה"כ צריכה
 סה"כ לתשלום

214.45 ₪	תשלום קבוע	
0.00 ₪	תשלום עבור גודל חיבור KVA (0x0)	
214.45 ₪	סה"כ לתשלום	לא כולל מע"מ

09/05/22 תאריך הפקה:
 30/04/22 תאריך קריאה נוכחית:
 01/04/22 תאריך קריאה קודמת:

שם דייר: מחסן פלאפל בריבוע קומה 0
 שם אתר: בורוכוב

לקוח/ה נכבד/ה, אנו מתכבדים להגיש את חישוב צריכת החשמל לתקופה 01/04/22 - 30/04/22:

מחסן פלאפל בריבוע קומה 0 - 10 - 15129229 (0x0)

סוג תעריף	סוג צריכה	קריאה קודמת	קריאה נוכחית	סה"כ צריכה בקוט"ש	מחיר לקוט"ש בא"ג	סה"כ לתשלום
פרטי חשבון עבור תאריכים:						
777	פסגה	01/04/22	30/04/22	54.35	46.64	25.35 ₪
778	גבע	557.07	584.05	26.98	38.61	10.42 ₪
779	שפל	2,788.98	2,856.24	67.26	31.90	21.46 ₪

סה"כ לדייר:

פסגה	גבע	שפל	סה"כ	שיא ביקוש
54.35	26.98	67.26	148.59	0.22
25.35 ₪	10.42 ₪	21.46 ₪	57.22 ₪	

סה"כ צריכה
 סה"כ לתשלום

214.45 ₪	תשלום קבוע	
0.00 ₪	תשלום עבור גודל חיבור בKVA (0x0)	
271.67 ₪	סה"כ לתשלום	לא כולל מע"מ

התפלגות חיוב בש"ח לפי תע"ז

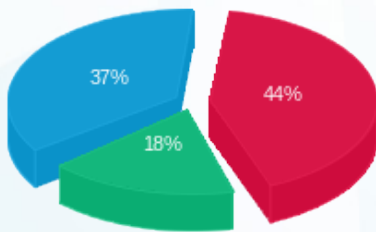

פסגה (25.35 ₪)
 גבע (10.42 ₪)
 שפל (21.46 ₪)

הסטוריית צריכה בקוט"ש

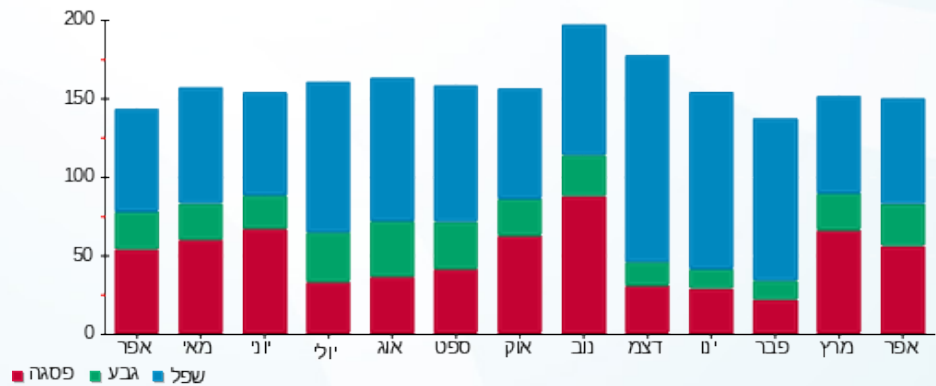

09/05/22 תאריך הפקדה:
 30/04/22 תאריך קריאה נוכחית:
 01/04/22 תאריך קריאה קודמת:

שם דייר: מעדניית נעמי
 שם אתר: בורוכוב

לקוח/ה נכבד/ה, אנו מתכבדים להגיש את חישוב צריכת החשמל לתקופה 01/04/22 - 30/04/22:

מעדניית נעמי - 2 - 16201591(0x0)

סוג תעריף	סוג צריכה	קריאה קודמת	קריאה נוכחית	סה"כ צריכה בקוט"ש	מחיר לקוט"ש בא"ג	סה"כ לתשלום
פרטי חשבון עבור תאריכים:						
777	פסגה	01/04/22	30/04/22	4,428.54	46.64	2,065.47 ₪
778	גבע	62,171.60	63,375.72	1,204.12	38.61	464.91 ₪
779	שפל	139,261.80	141,527.72	2,265.92	31.90	722.83 ₪

סה"כ לדייר:

פסגה	גבע	שפל	סה"כ	שיא ביקוש
4,428.54	1,204.12	2,265.92	7,898.59	27.22
2,065.47 ₪	464.91 ₪	722.83 ₪	3,253.21 ₪	

סה"כ צריכה
 סה"כ לתשלום

214.45 ₪	תשלום קבוע	
0.00 ₪	תשלום עבור גודל חיבור בKVA (0x0)	
3,467.66 ₪	סה"כ לתשלום	לא כולל מע"מ

התפלגות חיוב בש"ח לפי תע"ז

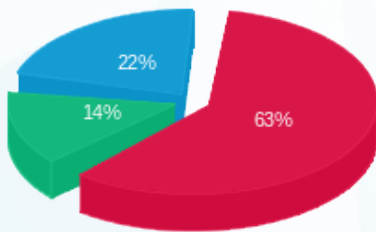

פסגה (2,065.47 ₪) 63%
 גבע (464.91 ₪) 14%
 שפל (722.83 ₪) 22%

הסטוריית צריכה בקוט"ש

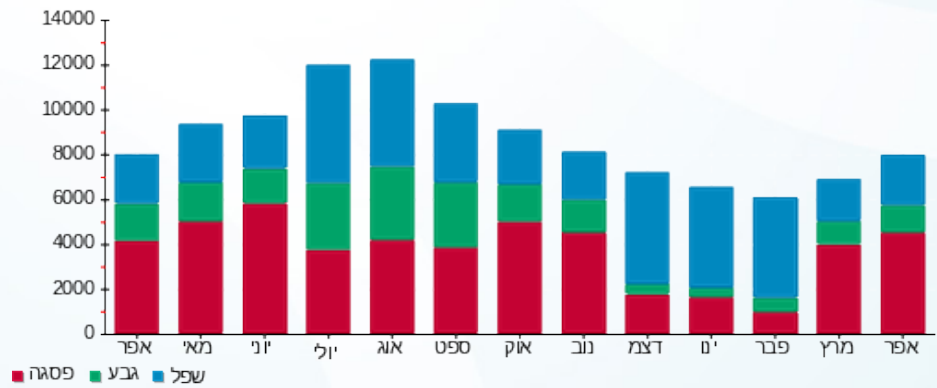

09/05/22 תאריך הפקה:
 30/04/22 תאריך קריאה נוכחית:
 01/04/22 תאריך קריאה קודמת:

שם דייר: נוי השדה
 שם אתר: בורוכוב

לקוח/ה נכבד/ה, אנו מתכבדים להגיש את חישוב צריכת החשמל לתקופה 01/04/22 - 30/04/22:

נוי השדה - 11 - 16201591(0x0)

סוג תעריף	סוג צריכה	קריאה קודמת	קריאה נוכחית	סה"כ צריכה בקוט"ש	מחיר לקוט"ש בא"ג	סה"כ לתשלום
פרטי חשבון עבור תאריכים:						
777	פסגה	01/04/22	30/04/22	3,666.40	46.64	1,710.01 ₪
778	גבע	19,342.80	20,418.96	1,076.16	38.61	415.51 ₪
779	שפל	45,605.10	47,635.02	2,029.92	31.90	647.55 ₪

סה"כ לדיר:

פסגה	גבע	שפל	סה"כ	שיא ביקוש
3,666.40	1,076.16	2,029.92	6,772.49	18.82
1,710.01 ₪	415.51 ₪	647.55 ₪	2,773.06 ₪	

סה"כ צריכה
 סה"כ לתשלום

214.45 ₪	תשלום קבוע	
0.00 ₪	תשלום עבור גודל חיבור בKVA (0x0)	
2,987.51 ₪	סה"כ לתשלום	לא כולל מע"מ

התפלגות חיוב בש"ח לפי תעו"ז

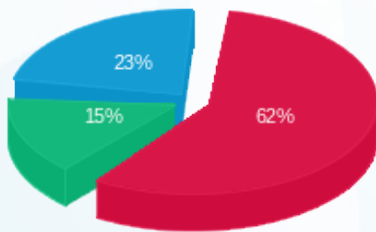

■ פסגה (1,710.01 ₪)
 ■ גבע (415.51 ₪)
 ■ שפל (647.55 ₪)

הסטוריית צריכה בקוט"ש

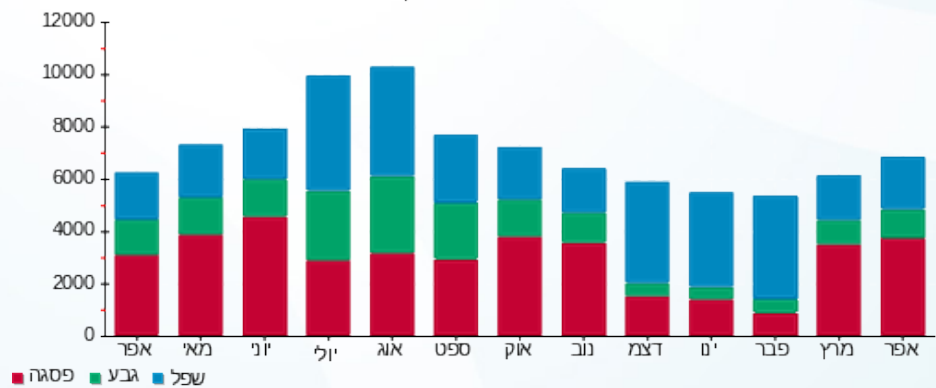



09/05/22

תאריך הפקדה:

שם דייר: סופר פארם

30/04/22

תאריך קריאה נוכחית:

שם אתר: בורוכוב

01/04/22

תאריך קריאה קודמת:

לקוח/ה נכבד/ה, אנו מתכבדים להגיש את חישוב צריכת החשמל לתקופה 01/04/22 - 30/04/22:

סופר פארם - 1 - 16201591(0x0)

סוג תעריף	סוג צריכה	קריאה קודמת	קריאה נוכחית	סה"כ צריכה בקוט"ש	מחיר לקוט"ש בא"ג	סה"כ לתשלום
פרטי חשבון עבור תאריכים:						
777	פסגה	01/04/22	30/04/22	6,601.45	46.64	3,078.92 ₪
778	גבע	77,392.40	79,774.34	2,381.94	38.61	919.67 ₪
779	שפל	155,706.40	158,524.90	2,818.50	31.90	899.10 ₪

סה"כ לדייר:

פסגה	גבע	שפל	סה"כ	שיא ביקוש
6,601.45	2,381.94	2,818.50	11,801.89	30.86
₪ 3,078.92	₪ 919.67	₪ 899.10	₪ 4,897.68	

סה"כ צריכה

סה"כ לתשלום

214.45 ₪	תשלום קבוע	
0.00 ₪	תשלום עבור גודל חיבור בKVA (0x0)	
5,112.13 ₪	סה"כ לתשלום	לא כולל מע"מ

התפלגות חיוב בש"ח לפי תע"ז

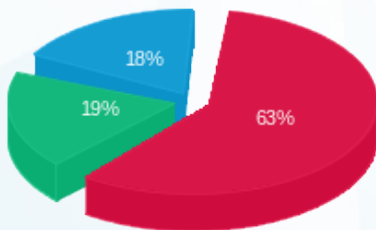

■ פסגה (3,078.92 ₪)
 ■ גבע (919.67 ₪)
 ■ שפל (899.10 ₪)

הסטוריית צריכה בקוט"ש

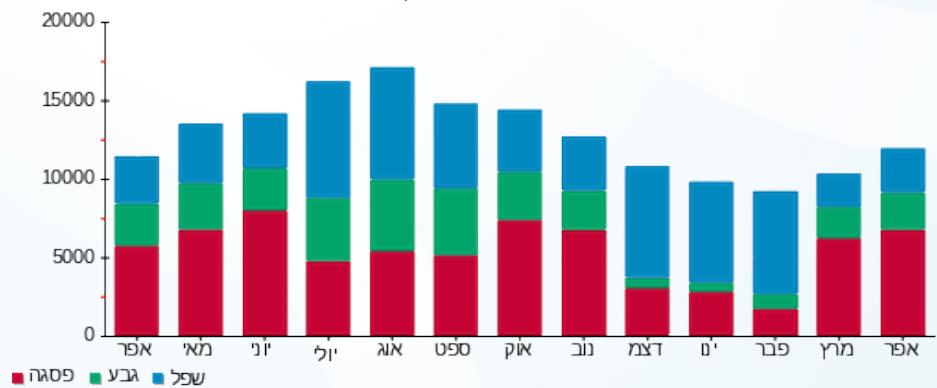



09/05/22

תאריך הפקדה:

שם דייר: סלקום

30/04/22

תאריך קריאה נוכחית:

שם אתר: בורוכוב

01/04/22

תאריך קריאה קודמת:

לקוח/ה נכבד/ה, אנו מתכבדים להגיש את חישוב צריכת החשמל לתקופה 01/04/22 - 30/04/22:

סלקום - 10 - 16226475(0x0)

סוג תעריף	סוג צריכה	קריאה קודמת	קריאה נוכחית	סה"כ צריכה בקוט"ש	מחיר לקוט"ש בא"ג	סה"כ לתשלום
פרטי חשבון עבור תאריכים:						
777	פסגה	01/04/22	30/04/22	460.10	46.64	214.59 ₪
778	גבע	789.87	1,015.77	225.90	38.61	87.22 ₪
779	שפל	3,610.10	4,127.60	517.50	31.90	165.08 ₪

סה"כ לדייר:

פסגה	גבע	שפל	סה"כ	שיא ביקוש
460.10	225.90	517.50	1,203.50	6.21
214.59 ₪	87.22 ₪	165.08 ₪	466.89 ₪	

סה"כ צריכה

סה"כ לתשלום

214.45 ₪	תשלום קבוע	
0.00 ₪	תשלום עבור גודל חיבור בKVA (0x0)	
681.34 ₪	סה"כ לתשלום	לא כולל מע"מ

התפלגות חיוב בש"ח לפי תעו"ז

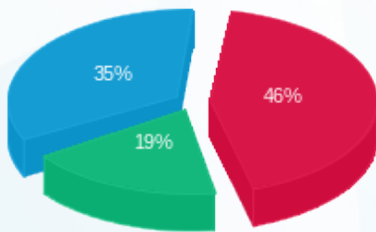

- פסגה (214.59 ₪) 46%
- גבע (87.22 ₪) 19%
- שפל (165.08 ₪) 35%

הסטוריית צריכה בקוט"ש

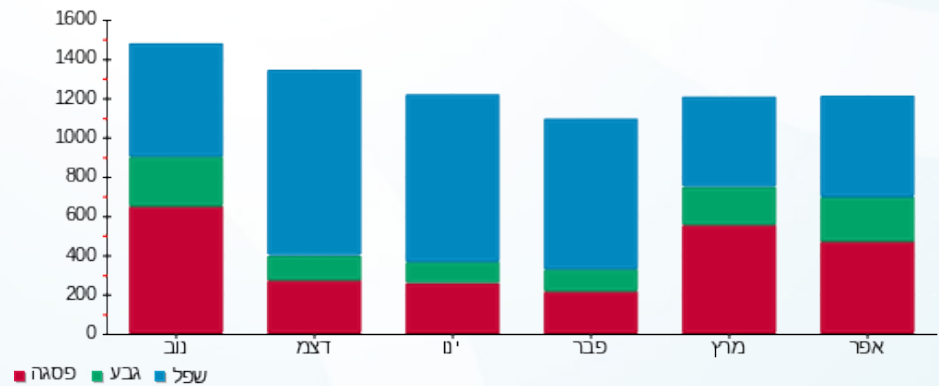



09/05/22

תאריך הפקה:

שם דייר: עו"ד אמיר ברמן

30/04/22

תאריך קריאה נוכחית:

שם אתר: בורוכוב

01/04/22

תאריך קריאה קודמת:

לקוח/ה נכבד/ה, אנו מתכבדים להגיש את חישוב צריכת החשמל לתקופה 01/04/22 - 30/04/22:

עו"ד אמיר ברמן - 2 - 16004851(0x0)

סוג תעריף	סוג צריכה	קריאה קודמת	קריאה נוכחית	סה"כ צריכה בקוט"ש	מחיר לקוט"ש בא"ג	סה"כ לתשלום
פרטי חשבון עבור תאריכים:						
777	פסגה	01/04/22	30/04/22	9.80	46.64	1,663.50
778	גבע	315.90	317.70	1.80	38.61	1,653.70
779	שפל	248.70	249.40	0.70	31.90	248.70

סה"כ לדייר:

פסגה	גבע	שפל	סה"כ	שיא ביקוש
9.80	1.80	0.70	12.30	1.00
1,663.50	1,653.70	248.70	1,663.50	46.64

סה"כ צריכה

סה"כ לתשלום

38.53	תשלום קבוע	
0.00	תשלום עבור גודל חיבור בKVA (0x0)	
44.02	סה"כ לתשלום	לא כולל מע"מ

התפלגות חיוב בש"ח לפי תעו"ז

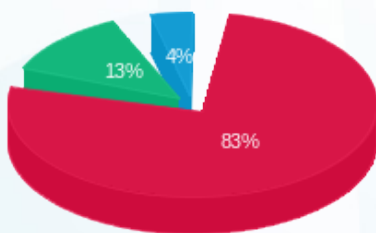

פסגה (16.57 ש"ח)
גבע (0.69 ש"ח)
שפל (0.22 ש"ח)

הסטוריית צריכה בקוט"ש

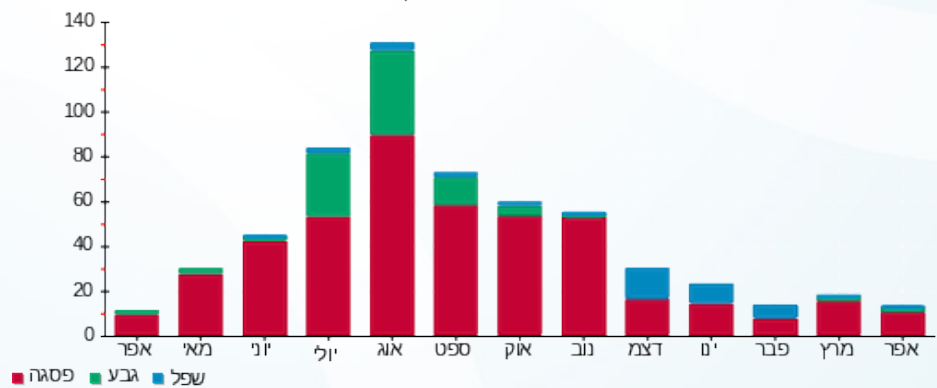

09/05/22 תאריך הפקה:
 30/04/22 תאריך קריאה נוכחית:
 01/04/22 תאריך קריאה קודמת:

שם דייר: פי.איי.איי (פרטנר)
 שם אתר: בורוכוב

לקוח/ה נכבד/ה, אנו מתכבדים להגיש את חישוב צריכת החשמל לתקופה 01/04/22 - 30/04/22:

פי.איי.איי (פרטנר) - 10 - 16226475(0x0)

סוג תעריף	סוג צריכה	קריאה קודמת	קריאה נוכחית	סה"כ צריכה בקוט"ש	מחיר לקוט"ש בא"ג	סה"כ לתשלום
פרטי חשבון עבור תאריכים:						
777	פסגה	01/04/22	30/04/22	460.10	46.64	214.59 ₪
778	גבע	789.87	1,015.77	225.90	38.61	87.22 ₪
779	שפל	3,610.10	4,127.60	517.50	31.90	165.08 ₪

סה"כ לדייר:

פסגה	גבע	שפל	סה"כ	שיא ביקוש
460.10	225.90	517.50	1,203.50	6.21
214.59 ₪	87.22 ₪	165.08 ₪	466.89 ₪	

סה"כ צריכה
 סה"כ לתשלום

214.45 ₪	תשלום קבוע	
0.00 ₪	תשלום עבור גודל חיבור בKVA (0x0)	
681.34 ₪	סה"כ לתשלום	לא כולל מע"מ

התפלגות חיוב בש"ח לפי תעו"ז

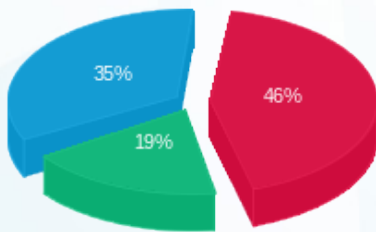

פסגה (214.59 ₪) 46%
 גבע (87.22 ₪) 35%
 שפל (165.08 ₪) 19%

הסטוריית צריכה בקוט"ש

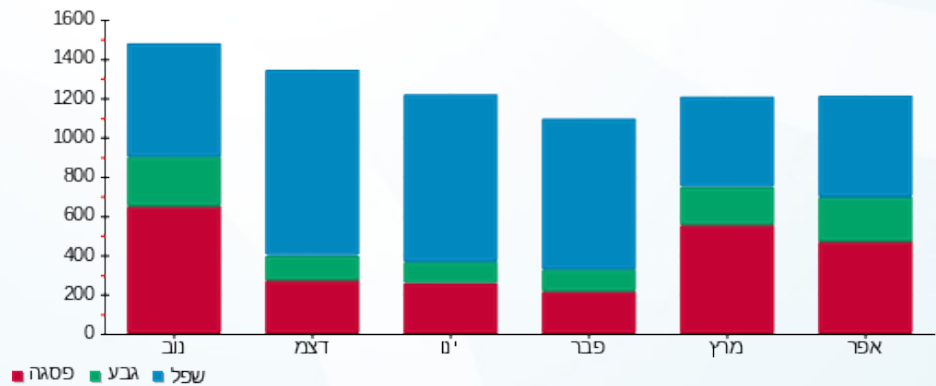

09/05/22 תאריך הפקה:
 30/04/22 תאריך קריאה נוכחית:
 01/04/22 תאריך קריאה קודמת:

שם דייר: פלאפון תקשורת
 שם אתר: בורוכוב

לקוח/ה נכבד/ה, אנו מתכבדים להגיש את חישוב צריכת החשמל לתקופה 01/04/22 - 30/04/22:

פלאפון תקשורת - 10 - 16226475(0x0)

סוג תעריף	סוג צריכה	קריאה קודמת	קריאה נוכחית	סה"כ צריכה בקוט"ש	מחיר לקוט"ש בא"ג	סה"כ לתשלום
פרטי חשבון עבור תאריכים:						
777	פסגה	01/04/22	30/04/22	460.10	46.64	214.59 ₪
778	גבע	789.87	1,015.77	225.90	38.61	87.22 ₪
779	שפל	3,610.10	4,127.60	517.50	31.90	165.08 ₪

סה"כ לדייר:

פסגה	גבע	שפל	סה"כ	שיא ביקוש
460.10	225.90	517.50	1,203.50	6.21
214.59 ₪	87.22 ₪	165.08 ₪	466.89 ₪	

סה"כ צריכה
 סה"כ לתשלום

214.45 ₪	תשלום קבוע	
0.00 ₪	תשלום עבור גודל חיבור בKVA (0x0)	
681.34 ₪	סה"כ לתשלום	לא כולל מע"מ

התפלגות חיוב בש"ח לפי תעו"ז

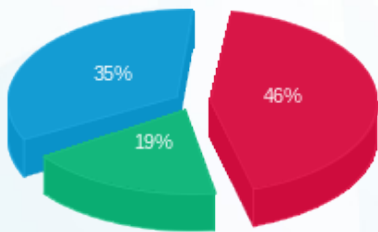

■ פסגה (214.59 ₪)
 ■ גבע (87.22 ₪)
 ■ שפל (165.08 ₪)

הסטוריית צריכה בקוט"ש

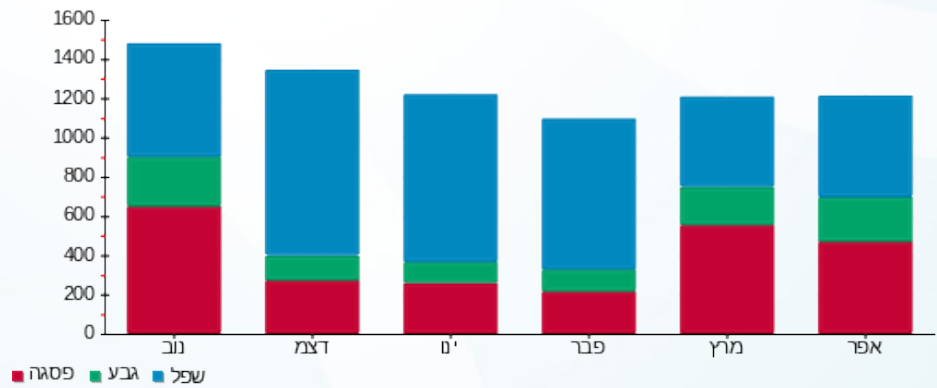



09/05/22

תאריך הפקה:

שם דייר: ציבורי

30/04/22

תאריך קריאה נוכחית:

שם אתר: בורוכוב

01/04/22

תאריך קריאה קודמת:

לקוח/ה נכבד/ה, אנו מתכבדים להגיש את חישוב צריכת החשמל לתקופה 01/04/22 - 30/04/22:
שנאי 2 - 15 - 13080913(0x0)

סוג תעריף	סוג צריכה	קריאה קודמת	קריאה נוכחית	סה"כ צריכה בקוט"ש	מחיר לקוט"ש בא"ג	סה"כ לתשלום
פרטי חשבון עבור תאריכים:						
		01/04/22	30/04/22			
777	פסגה	1,174,865.70	1,207,552.00	32,686.30	46.64	15,244.89 ₪
778	גבע	576,828.90	590,623.00	13,794.10	38.61	5,325.90 ₪
779	שפל	1,256,848.50	1,277,171.80	20,323.30	31.90	6,483.13 ₪

מחסן קפטן 1 - 13141054(0x0)

סוג תעריף	סוג צריכה	קריאה קודמת	קריאה נוכחית	סה"כ צריכה בקוט"ש	מחיר לקוט"ש בא"ג	סה"כ לתשלום
פרטי חשבון עבור תאריכים:						
		01/04/22	30/04/22			
777	פסגה	1,629.85	1,671.35	-41.50	46.64	-19.36 ₪
778	גבע	834.60	858.60	-24.00	38.61	-9.27 ₪
779	שפל	2,670.15	2,711.95	-41.80	31.90	-13.33 ₪

אפנדיס 1 - 15129229(0x0)

סוג תעריף	סוג צריכה	קריאה קודמת	קריאה נוכחית	סה"כ צריכה בקוט"ש	מחיר לקוט"ש בא"ג	סה"כ לתשלום
פרטי חשבון עבור תאריכים:						
		01/04/22	30/04/22			
777	פסגה	34,299.40	35,003.65	-704.25	46.64	-328.46 ₪
778	גבע	14,888.75	15,167.75	-279.00	38.61	-107.72 ₪
779	שפל	35,299.50	35,704.15	-404.65	31.90	-129.08 ₪

נות 103 - 2 - 15129229(0x0)

סוג תעריף	סוג צריכה	קריאה קודמת	קריאה נוכחית	סה"כ צריכה בקוט"ש	מחיר לקוט"ש בא"ג	סה"כ לתשלום
פרטי חשבון עבור תאריכים:						
		01/04/22	30/04/22			
777	פסגה	192,473.80	197,442.60	-4,968.80	46.64	-2,317.45 ₪
778	גבע	85,718.00	87,396.60	-1,678.60	38.61	-648.11 ₪
779	שפל	170,445.20	173,501.00	-3,055.80	31.90	-974.80 ₪



פלאפל - 3 - (0x0)15129229

סוג תעריף	סוג צריכה	קריאה קודמת	קריאה נוכחית	סה"כ צריכה בקוט"ש	מחיר לקוט"ש בא"ג	סה"כ לתשלום
פרטי חשבון עבור תאריכים:			30/04/22	01/04/22		
777	פסגה	77,436.70	79,450.40	-2,013.70	46.64	₪ -939.19
778	גבע	30,573.50	31,274.60	-701.10	38.61	₪ -270.69
779	שפל	49,844.80	50,861.50	-1,016.70	31.90	₪ -324.33

חנות 105 - 4 - (0x0)15129229

סוג תעריף	סוג צריכה	קריאה קודמת	קריאה נוכחית	סה"כ צריכה בקוט"ש	מחיר לקוט"ש בא"ג	סה"כ לתשלום
פרטי חשבון עבור תאריכים:			30/04/22	01/04/22		
777	פסגה	36,704.30	37,502.90	-798.60	46.64	₪ -372.47
778	גבע	13,350.90	13,568.70	-217.80	38.61	₪ -84.09
779	שפל	18,058.60	18,262.10	-203.50	31.90	₪ -64.92

חנות 106 - 5 - (0x0)15129229

סוג תעריף	סוג צריכה	קריאה קודמת	קריאה נוכחית	סה"כ צריכה בקוט"ש	מחיר לקוט"ש בא"ג	סה"כ לתשלום
פרטי חשבון עבור תאריכים:			30/04/22	01/04/22		
777	פסגה	8,108.60	8,225.10	-116.50	46.64	₪ -54.34
778	גבע	2,021.50	2,057.40	-35.90	38.61	₪ -13.86
779	שפל	1,988.40	2,023.30	-34.90	31.90	₪ -11.13

חנות 107 - 6 - (0x0)15129229

סוג תעריף	סוג צריכה	קריאה קודמת	קריאה נוכחית	סה"כ צריכה בקוט"ש	מחיר לקוט"ש בא"ג	סה"כ לתשלום
פרטי חשבון עבור תאריכים:			30/04/22	01/04/22		
777	פסגה	28,501.30	29,261.50	-760.20	46.64	₪ -354.56
778	גבע	8,403.20	8,602.20	-199.00	38.61	₪ -76.83
779	שפל	7,234.00	7,257.40	-23.40	31.90	₪ -7.46

מחסן פלאפל בריבוע - 10 - (0x0)15129229

סוג תעריף	סוג צריכה	קריאה קודמת	קריאה נוכחית	סה"כ צריכה בקוט"ש	מחיר לקוט"ש בא"ג	סה"כ לתשלום
פרטי חשבון עבור תאריכים:			30/04/22	01/04/22		
777	פסגה	1,284.82	1,339.17	-54.35	46.64	₪ -25.35
778	גבע	557.07	584.05	-26.98	38.61	₪ -10.42
779	שפל	2,788.98	2,856.24	-67.26	31.90	₪ -21.46



הום מרקט - 2 - 16004850 (0x0)

סוג תעריף	סוג צריכה	קריאה קודמת	קריאה נוכחית	סה"כ צריכה בקוט"ש	מחיר לקוט"ש בא"ג	סה"כ לתשלום
פרטי חשבון עבור תאריכים:						
777	פסגה	01/04/22	30/04/22	-1,315.90	46.64	₪ -613.74
778	גבע	13,886.60	14,319.60	-433.00	38.61	₪ -167.18
779	שפל	31,460.80	32,161.00	-700.20	31.90	₪ -223.36

חנות 311 - 3 - 16004850 (0x0)

סוג תעריף	סוג צריכה	קריאה קודמת	קריאה נוכחית	סה"כ צריכה בקוט"ש	מחיר לקוט"ש בא"ג	סה"כ לתשלום
פרטי חשבון עבור תאריכים:						
777	פסגה	01/04/22	30/04/22	-354.20	46.64	₪ -165.20
778	גבע	14,202.40	14,371.60	-169.20	38.61	₪ -65.33
779	שפל	15,638.00	15,752.80	-114.80	31.90	₪ -36.62

חנות 304 - 1 - 16004851 (0x0)

סוג תעריף	סוג צריכה	קריאה קודמת	קריאה נוכחית	סה"כ צריכה בקוט"ש	מחיר לקוט"ש בא"ג	סה"כ לתשלום
פרטי חשבון עבור תאריכים:						
777	פסגה	01/04/22	30/04/22	-1,594.80	46.64	₪ -743.81
778	גבע	22,010.60	22,438.30	-427.70	38.61	₪ -165.13
779	שפל	41,626.90	42,168.90	-542.00	31.90	₪ -172.90

אמיר ברמן - 2 - 16004851 (0x0)

סוג תעריף	סוג צריכה	קריאה קודמת	קריאה נוכחית	סה"כ צריכה בקוט"ש	מחיר לקוט"ש בא"ג	סה"כ לתשלום
פרטי חשבון עבור תאריכים:						
777	פסגה	01/04/22	30/04/22	-9.80	46.64	₪ -4.57
778	גבע	315.90	317.70	-1.80	38.61	₪ -0.69
779	שפל	248.70	249.40	-0.70	31.90	₪ -0.22

קומה 02 - 3 - 16004851 (0x0)

סוג תעריף	סוג צריכה	קריאה קודמת	קריאה נוכחית	סה"כ צריכה בקוט"ש	מחיר לקוט"ש בא"ג	סה"כ לתשלום
פרטי חשבון עבור תאריכים:						
777	פסגה	9,172.50	10,045.50	-873.00	46.64	₪ -407.17
778	גבע	2,909.00	3,128.10	-219.10	38.61	₪ -84.59
779	שפל	6,384.10	6,879.90	-495.80	31.90	₪ -158.16



מחנן חוות נעמי 14 - 1 - 16048002(0x0)

סוג תעריף	סוג צריכה	קריאה קודמת	קריאה נוכחית	סה"כ צריכה בקוט"ש	מחיר לקוט"ש בא"ג	סה"כ לתשלום
פרטי חשבון עבור תאריכים:						
777	פסגה	01/04/22	30/04/22	-45.80	46.64	21.36 ₪
778	גבע	961.75	983.30	-21.55	38.61	8.32 ₪
779	שפל	2,916.45	2,966.60	-50.15	31.90	16.00 ₪

מחנן חוות נעמי 2 - 2 - 16048002(0x0)

סוג תעריף	סוג צריכה	קריאה קודמת	קריאה נוכחית	סה"כ צריכה בקוט"ש	מחיר לקוט"ש בא"ג	סה"כ לתשלום
פרטי חשבון עבור תאריכים:						
777	פסגה	01/04/22	30/04/22	-9.95	46.64	4.64 ₪
778	גבע	218.10	222.90	-4.80	38.61	1.85 ₪
779	שפל	648.80	660.15	-11.35	31.90	3.62 ₪

מחנן גולדה 3 - 3 - 16048002(0x0)

סוג תעריף	סוג צריכה	קריאה קודמת	קריאה נוכחית	סה"כ צריכה בקוט"ש	מחיר לקוט"ש בא"ג	סה"כ לתשלום
פרטי חשבון עבור תאריכים:						
777	פסגה	01/04/22	30/04/22	-114.40	46.64	53.36 ₪
778	גבע	1,939.45	1,994.75	-55.30	38.61	21.35 ₪
779	שפל	6,035.40	6,174.85	-139.45	31.90	44.48 ₪

שקע טעינה 4 - 4 - 16048002(0x0)

סוג תעריף	סוג צריכה	קריאה קודמת	קריאה נוכחית	סה"כ צריכה בקוט"ש	מחיר לקוט"ש בא"ג	סה"כ לתשלום
פרטי חשבון עבור תאריכים:						
777	פסגה	01/04/22	30/04/22	-38.20	46.64	17.82 ₪
778	גבע	3,819.10	3,839.90	-20.80	38.61	8.03 ₪
779	שפל	15,759.20	15,826.70	-67.50	31.90	21.53 ₪

מחנן 1/22/24 - 16048004 - A (0x0)

סוג תעריף	סוג צריכה	קריאה קודמת	קריאה נוכחית	סה"כ צריכה בקוט"ש	מחיר לקוט"ש בא"ג	סה"כ לתשלום
פרטי חשבון עבור תאריכים:						
777	פסגה	01/04/22	30/04/22	-26.40	46.64	12.31 ₪
778	גבע	1,215.50	1,220.55	-5.05	38.61	1.95 ₪
779	שפל	795.65	797.10	-1.45	31.90	0.46 ₪





מחנן 25 - 2 - 16048004 (0x0)

סוג תעריף	סוג צריכה	קריאה קודמת	קריאה נוכחית	סה"כ צריכה בקוט"ש	מחיר לקוט"ש בא"ג	סה"כ לתשלום
פרטי חשבון עבור תאריכים:						
777	פסגה	01/04/22	30/04/22	0.00	46.64	0.00 ₪
778	גבע	87.00	87.00	0.00	38.61	0.00 ₪
779	שפל	197.65	197.65	0.00	31.90	0.00 ₪

מחנן 26 - 3 - 16048004 (0x0)

סוג תעריף	סוג צריכה	קריאה קודמת	קריאה נוכחית	סה"כ צריכה בקוט"ש	מחיר לקוט"ש בא"ג	סה"כ לתשלום
פרטי חשבון עבור תאריכים:						
777	פסגה	01/04/22	30/04/22	-0.30	46.64	-0.14 ₪
778	גבע	35.85	36.00	-0.15	38.61	-0.06 ₪
779	שפל	56.90	56.95	-0.05	31.90	-0.02 ₪

מחנן 22-23 - 4 - 16048004 (0x0)

סוג תעריף	סוג צריכה	קריאה קודמת	קריאה נוכחית	סה"כ צריכה בקוט"ש	מחיר לקוט"ש בא"ג	סה"כ לתשלום
פרטי חשבון עבור תאריכים:						
777	פסגה	01/04/22	30/04/22	-9.15	46.64	-4.27 ₪
778	גבע	1,021.05	1,025.45	-4.40	38.61	-1.70 ₪
779	שפל	2,694.00	2,697.35	-3.35	31.90	-1.07 ₪

מחנן 32 - 1 - 16048006 (0x0)

סוג תעריף	סוג צריכה	קריאה קודמת	קריאה נוכחית	סה"כ צריכה בקוט"ש	מחיר לקוט"ש בא"ג	סה"כ לתשלום
פרטי חשבון עבור תאריכים:						
777	פסגה	01/04/22	30/04/22	-235.60	46.64	-109.88 ₪
778	גבע	1,075.70	1,193.20	-117.50	38.61	-45.37 ₪
779	שפל	2,940.40	3,224.60	-284.20	31.90	-90.66 ₪

מחנן גריעיני עפולה - 2 - 16048006 (0x0)

סוג תעריף	סוג צריכה	קריאה קודמת	קריאה נוכחית	סה"כ צריכה בקוט"ש	מחיר לקוט"ש בא"ג	סה"כ לתשלום
פרטי חשבון עבור תאריכים:						
777	פסגה	01/04/22	30/04/22	0.00	46.64	0.00 ₪
778	גבע	3,027.50	3,027.50	0.00	38.61	0.00 ₪
779	שפל	8,891.30	8,891.30	0.00	31.90	0.00 ₪



שטיפת רכבים - 3 - 16048006(0x0)

סוג תעריף	סוג צריכה	קריאה קודמת	קריאה נוכחית	סה"כ צריכה בקוט"ש	מחיר לקוט"ש בא"ג	סה"כ לתשלום
פרטי חשבון עבור תאריכים:						
777	פסגה	01/04/22	30/04/22	0.00	46.64	0.00 ₪
778	גבע	1,758.50	1,758.50	0.00	38.61	0.00 ₪
779	שפל	1,665.20	1,665.20	0.00	31.90	0.00 ₪

מחטן 27 - 1 - 16193909(0x0)

סוג תעריף	סוג צריכה	קריאה קודמת	קריאה נוכחית	סה"כ צריכה בקוט"ש	מחיר לקוט"ש בא"ג	סה"כ לתשלום
פרטי חשבון עבור תאריכים:						
777	פסגה	01/04/22	30/04/22	-1,004.44	46.64	-468.47 ₪
778	גבע	6,576.70	7,044.94	-468.24	38.61	-180.79 ₪
779	שפל	21,693.70	22,833.51	-1,139.81	31.90	-363.60 ₪

מחטן עידן פרידמן - 2 - 16193909(0x0)

סוג תעריף	סוג צריכה	קריאה קודמת	קריאה נוכחית	סה"כ צריכה בקוט"ש	מחיר לקוט"ש בא"ג	סה"כ לתשלום
פרטי חשבון עבור תאריכים:						
777	פסגה	01/04/22	30/04/22	-21.75	46.64	-10.14 ₪
778	גבע	481.25	489.16	-7.91	38.61	-3.06 ₪
779	שפל	1,398.90	1,416.97	-18.07	31.90	-5.76 ₪

מחטן 28 - 4 - 16193909(0x0)

סוג תעריף	סוג צריכה	קריאה קודמת	קריאה נוכחית	סה"כ צריכה בקוט"ש	מחיר לקוט"ש בא"ג	סה"כ לתשלום
פרטי חשבון עבור תאריכים:						
777	פסגה	01/04/22	30/04/22	-0.17	46.64	-0.08 ₪
778	גבע	0.25	0.25	0.00	38.61	0.00 ₪
779	שפל	0.50	0.50	0.00	31.90	0.00 ₪

סופר פארם - 1 - 16201591(0x0)

סוג תעריף	סוג צריכה	קריאה קודמת	קריאה נוכחית	סה"כ צריכה בקוט"ש	מחיר לקוט"ש בא"ג	סה"כ לתשלום
פרטי חשבון עבור תאריכים:						
777	פסגה	01/04/22	30/04/22	-6,601.45	46.64	-3,078.92 ₪
778	גבע	77,392.40	79,774.34	-2,381.94	38.61	-919.67 ₪
779	שפל	155,706.40	158,524.90	-2,818.50	31.90	-899.10 ₪





מעדניית נעמי - 2 - 16201591(0x0)

סוג תעריף	סוג צריכה	קריאה קודמת	קריאה נוכחית	סה"כ צריכה בקוט"ש	מחיר לקוט"ש בא"ג	סה"כ לתשלום
פרטי חשבון עבור תאריכים:						
777	פסגה	01/04/22	30/04/22	-4,428.54	46.64	₪ -2,065.47
778	גבע	62,171.60	63,375.72	-1,204.12	38.61	₪ -464.91
779	שפל	139,261.80	141,527.72	-2,265.92	31.90	₪ -722.83

נות 203 - 3 - 16201591(0x0)

סוג תעריף	סוג צריכה	קריאה קודמת	קריאה נוכחית	סה"כ צריכה בקוט"ש	מחיר לקוט"ש בא"ג	סה"כ לתשלום
פרטי חשבון עבור תאריכים:						
777	פסגה	01/04/22	30/04/22	-5,278.04	46.64	₪ -2,461.68
778	גבע	118,824.60	121,280.21	-2,455.61	38.61	₪ -948.11
779	שפל	249,589.60	252,827.97	-3,238.37	31.90	₪ -1,033.04

קפטן - 4 - 16201591(0x0)

סוג תעריף	סוג צריכה	קריאה קודמת	קריאה נוכחית	סה"כ צריכה בקוט"ש	מחיר לקוט"ש בא"ג	סה"כ לתשלום
פרטי חשבון עבור תאריכים:						
777	פסגה	01/04/22	30/04/22	-3,993.58	46.64	₪ -1,862.61
778	גבע	64,062.40	65,780.95	-1,718.55	38.61	₪ -663.53
779	שפל	128,791.60	130,926.08	-2,134.48	31.90	₪ -680.90

הום מרקט - 5 - 16201591(0x0)

סוג תעריף	סוג צריכה	קריאה קודמת	קריאה נוכחית	סה"כ צריכה בקוט"ש	מחיר לקוט"ש בא"ג	סה"כ לתשלום
פרטי חשבון עבור תאריכים:						
777	פסגה	01/04/22	30/04/22	0.00	46.64	₪ 0.00
778	גבע	23,485.20	23,485.20	0.00	38.61	₪ 0.00
779	שפל	55,706.80	55,706.80	0.00	31.90	₪ 0.00

נות 204 - 6 - 16201591(0x0)

סוג תעריף	סוג צריכה	קריאה קודמת	קריאה נוכחית	סה"כ צריכה בקוט"ש	מחיר לקוט"ש בא"ג	סה"כ לתשלום
פרטי חשבון עבור תאריכים:						
777	פסגה	01/04/22	30/04/22	-10.60	46.64	₪ -4.94
778	גבע	4,859.15	4,859.15	0.00	38.61	₪ 0.00
779	שפל	4,372.90	4,372.90	0.00	31.90	₪ 0.00



גולדה - 8 - (0x0)16201591

סה"כ לתשלום	מחיר לקוט"ש בא"ג	סה"כ צריכה בקוט"ש	קריאה נוכחית	קריאה קודמת	סוג צריכה	סוג תעריף
			30/04/22	01/04/22	פרטי חשבון עבור תאריכים:	
₪ -2,203.32	46.64	-4,724.10	159,722.10	154,998.00	פסגה	777
₪ -640.87	38.61	-1,659.87	85,100.77	83,440.90	גבע	778
₪ -999.81	31.90	-3,134.21	208,732.11	205,597.90	שפל	779

נוי - 11 - (0x0)16201591

סה"כ לתשלום	מחיר לקוט"ש בא"ג	סה"כ צריכה בקוט"ש	קריאה נוכחית	קריאה קודמת	סוג צריכה	סוג תעריף
			30/04/22	01/04/22	פרטי חשבון עבור תאריכים:	
₪ -1,710.01	46.64	-3,666.40	44,515.30	40,848.90	פסגה	777
₪ -415.51	38.61	-1,076.16	20,418.96	19,342.80	גבע	778
₪ -647.55	31.90	-2,029.92	47,635.02	45,605.10	שפל	779

שופרסל - 9 - (0x0)16226475

סה"כ לתשלום	מחיר לקוט"ש בא"ג	סה"כ צריכה בקוט"ש	קריאה נוכחית	קריאה קודמת	סוג צריכה	סוג תעריף
			30/04/22	01/04/22	פרטי חשבון עבור תאריכים:	
₪ -12,949.13	46.64	-27,764.00	1,304,261.60	1,276,497.60	פסגה	777
₪ -4,411.12	38.61	-11,424.80	631,199.20	619,774.40	גבע	778
₪ -7,683.56	31.90	-24,086.40	1,515,359.20	1,491,272.80	שפל	779

תקשורת - 10 - (0x0)16226475

סה"כ לתשלום	מחיר לקוט"ש בא"ג	סה"כ צריכה בקוט"ש	קריאה נוכחית	קריאה קודמת	סוג צריכה	סוג תעריף
			30/04/22	01/04/22	פרטי חשבון עבור תאריכים:	
₪ -643.77	46.64	-1,380.30	7,069.10	5,688.80	פסגה	777
₪ -261.66	38.61	-677.70	3,047.30	2,369.60	גבע	778
₪ -495.25	31.90	-1,552.50	12,382.80	10,830.30	שפל	779

שנאי - 15 - (0x0)16226475

סה"כ לתשלום	מחיר לקוט"ש בא"ג	סה"כ צריכה בקוט"ש	קריאה נוכחית	קריאה קודמת	סוג צריכה	סוג תעריף
			30/04/22	01/04/22	פרטי חשבון עבור תאריכים:	
₪ 22,684.11	46.64	48,636.60	2,215,162.80	2,166,526.20	פסגה	777
₪ 7,868.87	38.61	20,380.40	1,060,568.40	1,040,188.00	גבע	778
₪ 12,794.23	31.90	40,107.30	2,492,968.10	2,452,860.80	שפל	779





טעינת רכב בחניון 1-1 - 18247119(0x0)

סה"כ לתשלום	מחיר לקוט"ש בא"ג	סה"כ צריכה בקוט"ש	קריאה נוכחית	קריאה קודמת	סוג צריכה	סוג תעריף
			30/04/22	01/04/22	פרטי חשבון עבור תאריכים:	
₪ -90.02	46.64	-193.00	2,725.10	2,532.10	פסגה	777
₪ -99.77	38.61	-258.40	1,724.30	1,465.90	גבע	778
₪ -231.21	31.90	-724.80	4,554.10	3,829.30	שפל	779

מחנן 16 - 1 - 18247243(0x0)

סה"כ לתשלום	מחיר לקוט"ש בא"ג	סה"כ צריכה בקוט"ש	קריאה נוכחית	קריאה קודמת	סוג צריכה	סוג תעריף
			30/04/22	01/04/22	פרטי חשבון עבור תאריכים:	
₪ -29.80	46.64	-63.90	878.10	814.20	פסגה	777
₪ -12.74	38.61	-33.00	466.50	433.50	גבע	778
₪ -23.38	31.90	-73.30	1,402.80	1,329.50	שפל	779

מחנן 15 - 1 - 18247244(0x0)

סה"כ לתשלום	מחיר לקוט"ש בא"ג	סה"כ צריכה בקוט"ש	קריאה נוכחית	קריאה קודמת	סוג צריכה	סוג תעריף
			30/04/22	01/04/22	פרטי חשבון עבור תאריכים:	
₪ -249.48	46.64	-534.90	12,996.70	12,461.80	פסגה	777
₪ -95.10	38.61	-246.30	6,613.00	6,366.70	גבע	778
₪ -179.02	31.90	-561.20	19,085.40	18,524.20	שפל	779

סה"כ לדייר:

שיא ביקוש	סה"כ	שפל	גבע	פסגה
183.96	22,885.61	9,394.11	5,919.17	7,572.33
	₪ 8,813.85	₪ 2,996.72	₪ 2,285.39	₪ 3,531.74

סה"כ צריכה
סה"כ לתשלום

₪ 0.00	תשלום קבוע	
₪ 0.00	תשלום עבור גודל חיבור בKVA (0x0)	
₪ 8,813.85	סה"כ לתשלום	לא כולל מע"מ





09/05/22

תאריך הפקה:

שם דייר: קומה 02 - סייף סקול 301

30/04/22

תאריך קריאה נוכחית:

שם אתר: בורוכוב

01/04/22

תאריך קריאה קודמת:

לקוח/ה נכבד/ה, אנו מתכבדים להגיש את חישוב צריכת החשמל לתקופה **01/04/22 - 30/04/22**:

סייף סקול - 3 - 16004851(0x0)

סוג תעריף	סוג צריכה	קריאה קודמת	קריאה נוכחית	סה"כ צריכה בקוט"ש	מחיר לקוט"ש בא"ג	סה"כ לתשלום
פרטי חשבון עבור תאריכים:						
777	פסגה	01/04/22	30/04/22	873.00	46.64	407.17 ₪
778	גבע	2,909.00	3,128.10	219.10	38.61	84.59 ₪
779	שפל	6,384.10	6,879.90	495.80	31.90	158.16 ₪

סה"כ לדיר:

פסגה	גבע	שפל	סה"כ	שיא ביקוש
873.00	219.10	495.80	1,587.90	8.09
₪ 407.17	₪ 84.59	₪ 158.16	₪ 649.92	

סה"כ צריכה

סה"כ לתשלום

214.45 ₪	תשלום קבוע	
0.00 ₪	תשלום עבור גודל חיבור בKVA (0x0)	
864.37 ₪	סה"כ לתשלום	לא כולל מע"מ

התפלגות חיוב בש"ח לפי תעו"ז

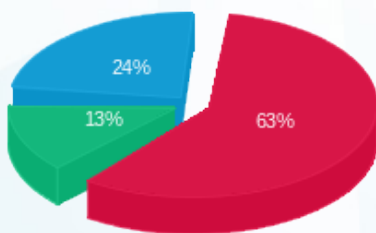

- פסגה (₪ 407.17) - 63%
- גבע (₪ 84.59) - 13%
- שפל (₪ 158.16) - 24%

הסטוריית צריכה בקוט"ש

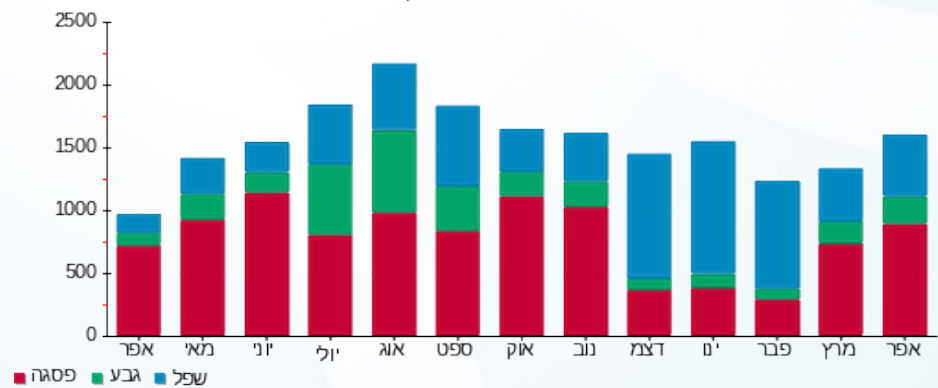



09/05/22

תאריך הפקה:

שם דייר: קפטן המבורגר

30/04/22

תאריך קריאה נוכחית:

שם אתר: בורוכוב

01/04/22

תאריך קריאה קודמת:

לקוח/ה נכבד/ה, אנו מתכבדים להגיש את חישוב צריכת החשמל לתקופה 01/04/22 - 30/04/22:

קפטן המבורגר - 4 - 16201591(0x0)

סוג תעריף	סוג צריכה	קריאה קודמת	קריאה נוכחית	סה"כ צריכה בקוט"ש	מחיר לקוט"ש בא"ג	סה"כ לתשלום
פרטי חשבון עבור תאריכים:						
		01/04/22	30/04/22			
777	פסגה	131,931.80	135,925.38	3,993.58	46.64	1,862.61 ₪
778	גבע	64,062.40	65,780.95	1,718.55	38.61	663.53 ₪
779	שפל	128,791.60	130,926.08	2,134.48	31.90	680.90 ₪

סה"כ לדיר:

פסגה	גבע	שפל	סה"כ	שיא ביקוש
3,993.58	1,718.55	2,134.48	7,846.61	28.74
1,862.61 ₪	663.53 ₪	680.90 ₪	3,207.04 ₪	

סה"כ צריכה

סה"כ לתשלום

214.45 ₪	תשלום קבוע	
0.00 ₪	תשלום עבור גודל חיבור בKVA (0x0)	
3,421.49 ₪	סה"כ לתשלום	לא כולל מע"מ

התפלגות חיוב בש"ח לפי תעו"ז

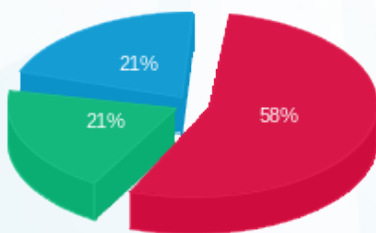

- פסגה (1,862.61 ₪)
- גבע (663.53 ₪)
- שפל (680.90 ₪)

הסטוריית צריכה בקוט"ש

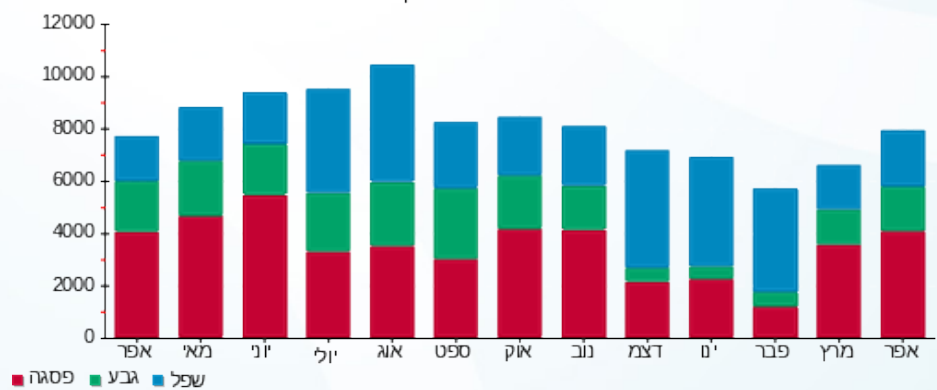



09/05/22

תאריך הפקדה:

שם דייר: רשת פלאפל בריבוע בע"מ

30/04/22

תאריך קריאה נוכחית:

שם אתר: בורוכוב

01/04/22

תאריך קריאה קודמת:

לקוח/ה נכבד/ה, אנו מתכבדים להגיש את חישוב צריכת החשמל לתקופה 30/04/22 - 01/04/22:

רשת פלאפל בריבוע בע"מ - 3 - 15129229(0x0)

סוג תעריף	סוג צריכה	קריאה קודמת	קריאה נוכחית	סה"כ צריכה בקוט"ש	מחיר לקוט"ש בא"ג	סה"כ לתשלום
פרטי חשבון עבור תאריכים:						
777	פסגה	01/04/22	30/04/22	2,013.70	46.64	939.19 ₪
778	גבע	30,573.50	31,274.60	701.10	38.61	270.69 ₪
779	שפל	49,844.80	50,861.50	1,016.70	31.90	324.33 ₪

סה"כ לדייר:

פסגה	גבע	שפל	סה"כ	שיא ביקוש
2,013.70	701.10	1,016.70	3,731.50	18.01
939.19 ₪	270.69 ₪	324.33 ₪	1,534.21 ₪	

סה"כ צריכה

סה"כ לתשלום

214.45 ₪	תשלום קבוע	
0.00 ₪	תשלום עבור גודל חיבור בKVA (0x0)	
1,748.66 ₪	סה"כ לתשלום	לא כולל מע"מ

התפלגות חיוב בש"ח לפי תע"ז

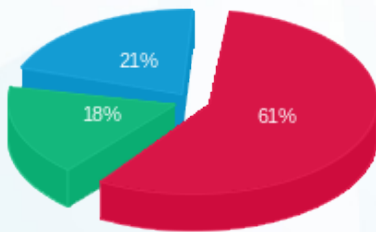

- פסגה (939.19 ₪)
- גבע (270.69 ₪)
- שפל (324.33 ₪)

הסטוריית צריכה בקוט"ש

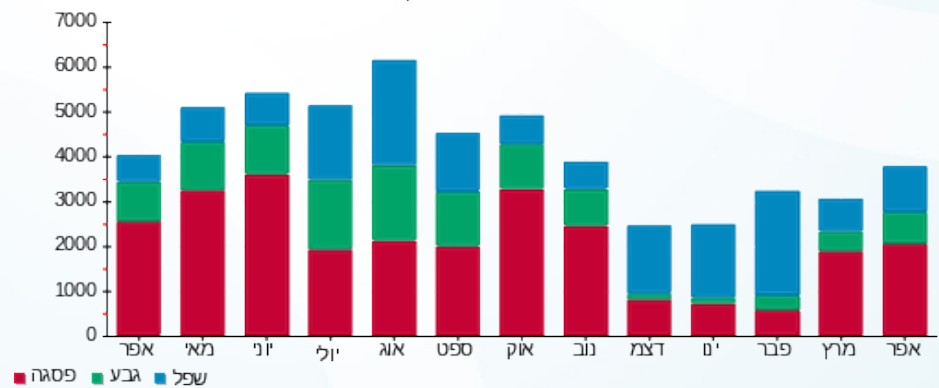



09/05/22

תאריך הפקה:

שם דייר: שופרסל

30/04/22

תאריך קריאה נוכחית:

שם אתר: בורוכוב

01/04/22

תאריך קריאה קודמת:

לקוח/ה נכבד/ה, אנו מתכבדים להגיש את חישוב צריכת החשמל לתקופה 01/04/22 - 30/04/22:

שופרסל - 9 - 16226475 (0x0)

סה"כ לתשלום	מחיר לקוט"ש בא"ג	סה"כ צריכה בקוט"ש	קריאה נוכחית	קריאה קודמת	סוג צריכה	סוג תעריף
			30/04/22	01/04/22	פרטי חשבון עבור תאריכים:	
12,949.13 ₪	46.64	27,764.00	1,304,261.60	1,276,497.60	פסגה	777
4,411.12 ₪	38.61	11,424.80	631,199.20	619,774.40	גבע	778
7,683.56 ₪	31.90	24,086.40	1,515,359.20	1,491,272.80	שפל	779

סה"כ לדייר:

שיא ביקוש	סה"כ	שפל	גבע	פסגה
183.96	63,275.20	24,086.40	11,424.80	27,764.00
	25,043.81 ₪	7,683.56 ₪	4,411.12 ₪	12,949.13 ₪

סה"כ צריכה

סה"כ לתשלום

214.45 ₪	תשלום קבוע	
0.00 ₪	תשלום עבור גודל חיבור בKVA (0x0)	
25,258.26 ₪	סה"כ לתשלום	לא כולל מע"מ

התפלגות חיוב בש"ח לפי תעו"ז

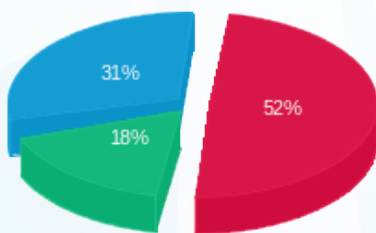

- פסגה (12,949.13 ₪)
- גבע (4,411.12 ₪)
- שפל (7,683.56 ₪)

הסטוריית צריכה בקוט"ש

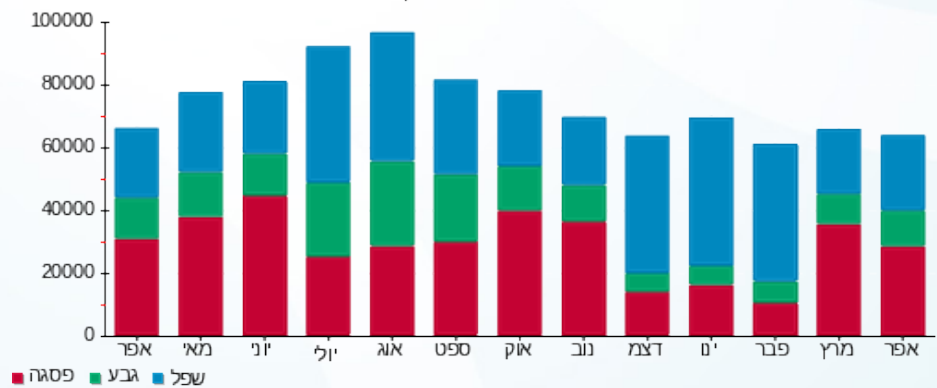

09/05/22 תאריך הפקה:
 30/04/22 תאריך קריאה נוכחית:
 01/04/22 תאריך קריאה קודמת:

שם דייר: שנים
 שם אתר: בורוכוב

לקוח/ה נכבד/ה, אנו מתכבדים להגיש את חישוב צריכת החשמל לתקופה 01/04/22 - 30/04/22:

שנאי - 15 - 13080913(0x0)

סוג תעריף	סוג צריכה	קריאה קודמת	קריאה נוכחית	סה"כ צריכה בקוט"ש	מחיר לקוט"ש בא"ג	סה"כ לתשלום
פרטי חשבון עבור תאריכים:			01/04/22	30/04/22		
777	פסגה	1,174,865.70	1,207,552.00	32,686.30	46.64	15,244.89 ₪
778	גבע	576,828.90	590,623.00	13,794.10	38.61	5,325.90 ₪
779	שפל	1,256,848.50	1,277,171.80	20,323.30	31.90	6,483.13 ₪

שנאי - 15 - 16226475(0x0)

סוג תעריף	סוג צריכה	קריאה קודמת	קריאה נוכחית	סה"כ צריכה בקוט"ש	מחיר לקוט"ש בא"ג	סה"כ לתשלום
פרטי חשבון עבור תאריכים:			01/04/22	30/04/22		
777	פסגה	2,166,526.20	2,215,162.80	48,636.60	46.64	22,684.11 ₪
778	גבע	1,040,188.00	1,060,568.40	20,380.40	38.61	7,868.87 ₪
779	שפל	2,452,860.80	2,492,968.10	40,107.30	31.90	12,794.23 ₪

סה"כ לדירה:

פסגה	גבע	שפל	סה"כ	שיא ביקוש
81,322.90	34,174.50	60,430.60	175,928.00	5.58
₪ 37,929.00	₪ 13,194.77	₪ 19,277.36	₪ 70,401.14	

סה"כ צריכה
 סה"כ לתשלום

₪ 0.00	תשלום קבוע	
₪ 0.00	תשלום עבור גודל חיבור בKVA (0x0)	
₪ 70,401.14	סה"כ לתשלום	לא כולל מע"מ

התפלגות חיוב בש"ח לפי תע"ז

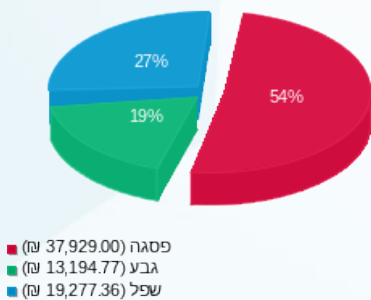

הסטוריית צריכה בקוט"ש

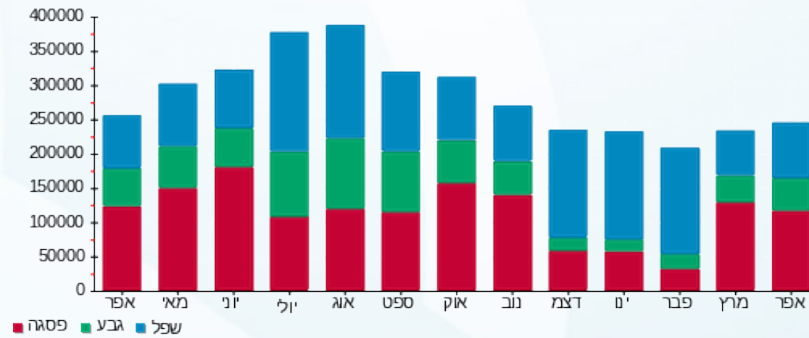

09/05/22 תאריך הפקדה:
 30/04/22 תאריך קריאה נוכחית:
 01/04/22 תאריך קריאה קודמת:

שם דייר: שקע טעינה אופנוע דומינוס
 שם אתר: בורוכוב

לקוח/ה נכבד/ה, אנו מתכבדים להגיש את חישוב צריכת החשמל לתקופה 01/04/22 - 30/04/22:

שקע טעינה אופנוע דומינוס - 4 - 16048002(0x0)

סוג תעריף	סוג צריכה	קריאה קודמת	קריאה נוכחית	סה"כ צריכה בקוט"ש	מחיר לקוט"ש בא"ג	סה"כ לתשלום
פרטי חשבון עבור תאריכים:						
777	פסגה	01/04/22	30/04/22	38.20	46.64	17.82 ₪
778	גבע	3,819.10	3,839.90	20.80	38.61	8.03 ₪
779	שפל	15,759.20	15,826.70	67.50	31.90	21.53 ₪

סה"כ לדייר:

פסגה	גבע	שפל	סה"כ	שיא ביקוש
38.20	20.80	67.50	126.50	68.57
17.82 ₪	8.03 ₪	21.53 ₪	47.38 ₪	

סה"כ צריכה
 סה"כ לתשלום

214.45 ₪	תשלום קבוע	
0.00 ₪	תשלום עבור גודל חיבור בKVA (0x0)	
261.83 ₪	סה"כ לתשלום	לא כולל מע"מ

התפלגות חיוב בש"ח לפי תעו"ז

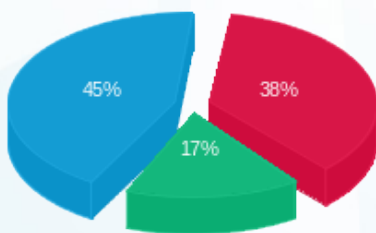

■ פסגה (17.82 ₪)
 ■ גבע (8.03 ₪)
 ■ שפל (21.53 ₪)

הסטוריית צריכה בקוט"ש

