



10/05/22

תאריך הפקה:

30/04/22

תאריך קריאה נוכחית:

01/04/22

תאריך קריאה קודמת:

שם דייר: MKS
שם אתר: סאמיט 36 כרמיאל

לקוח/ה נכבד/ה, אנו מתכבדים להגיש את חישוב צריכת החשמל לתקופה 01/04/22 - 30/04/22:

MKS - (3x32)14014378 - 1

סה"כ לתשלום	מחיר לקוט"ש בא"ג	סה"כ צריכה בקוט"ש	קריאה נוכחית	קריאה קודמת	סוג צריכה	סוג תעריף
			30/04/22	01/04/22	פרטי חשבון עבור תאריכים:	
16.85 ₪	46.64	36.12	5,295.75	5,259.63	פסגה	777
1.68 ₪	38.61	4.35	1,229.10	1,224.75	גבע	778
2.59 ₪	31.90	8.13	3,831.57	3,823.44	שפל	779

סה"כ לדיר:

שיא ביקוש	סה"כ	שפל	גבע	פסגה
	48.60	8.13	4.35	36.12
	21.12 ₪	2.59 ₪	1.68 ₪	16.85 ₪

סה"כ צריכה

סה"כ לתשלום

38.53 ₪	תשלום קבוע	
5.68 ₪	תשלום עבור גודל חיבור בKVA (3x32)	
65.33 ₪	סה"כ לתשלום	לא כולל מע"מ

התפלגות חיוב בש"ח לפי תעו"ז

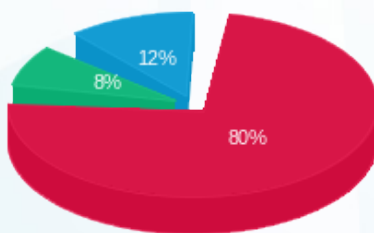

■ פסגה (16.85 ₪)
■ גבע (1.68 ₪)
■ שפל (2.59 ₪)

הסטוריית צריכה בקוט"ש

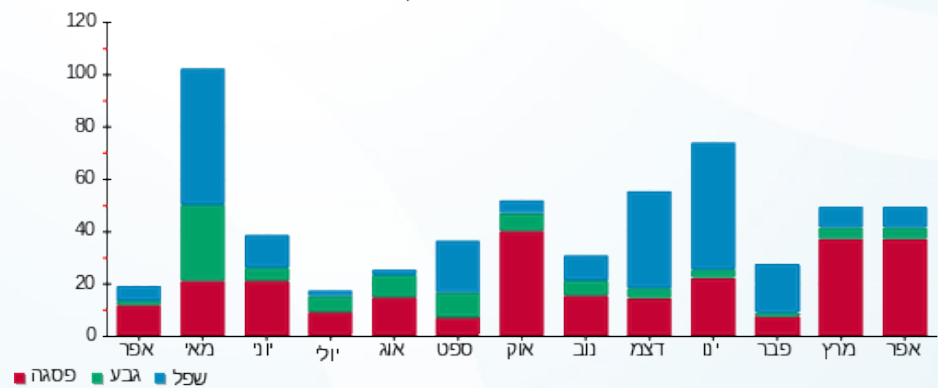



10/05/22 תאריך הפקה:
 30/04/22 תאריך קריאה נוכחית:
 01/04/22 תאריך קריאה קודמת:

שם דייר: אי.די.אס. פתרונות דיגיטליים בע"מ
 שם אתר: סאמיט 36 כרמיאל

לקוח/ה נכבד/ה, אנו מתכבדים להגיש את חישוב צריכת החשמל לתקופה 01/04/22 - 30/04/22:

1 - 14014462(3x50)

סוג תעריף	סוג צריכה	קריאה קודמת	קריאה נוכחית	סה"כ צריכה בקוט"ש	מחיר לקוט"ש בא"ג	סה"כ לתשלום
פרטי חשבון עבור תאריכים:						
777	פסגה	01/04/22	30/04/22	534.40	46.64	249.24 ₪
778	גבע	13,216.50	13,306.70	90.20	38.61	34.83 ₪
779	שפל	32,660.90	32,868.80	207.90	31.90	66.32 ₪

סה"כ לדייר:

פסגה	גבע	שפל	סה"כ	שיא ביקוש
534.40	90.20	207.90	832.50	
249.24 ₪	34.83 ₪	66.32 ₪	350.39 ₪	

סה"כ צריכה
 סה"כ לתשלום

38.53 ₪	תשלום קבוע	
8.88 ₪	תשלום עבור גודל חיבור בKVA (3x50)	
397.80 ₪	סה"כ לתשלום	לא כולל מע"מ

התפלגות חיוב בש"ח לפי תעו"ז

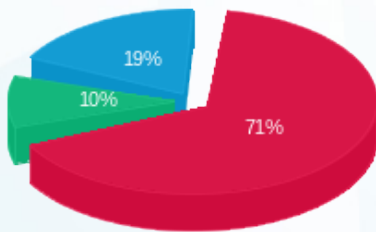

פסגה (249.24 ₪) 71%
 גבע (34.83 ₪) 10%
 שפל (66.32 ₪) 19%

הסטוריית צריכה בקוט"ש

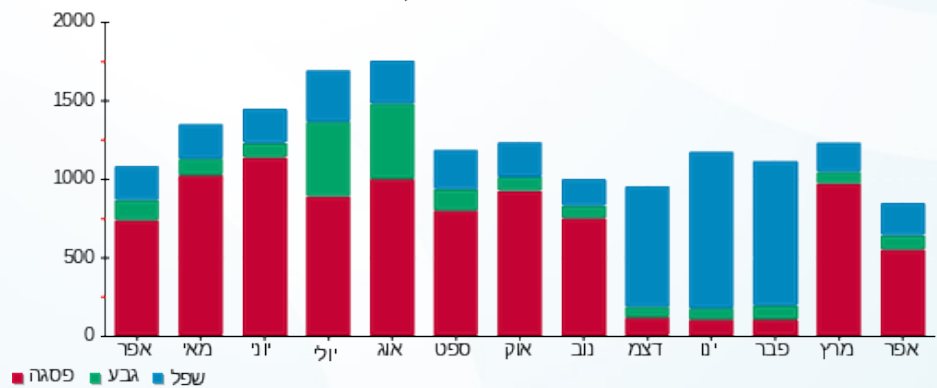



10/05/22 תאריך הפקדה:
 30/04/22 תאריך קריאה נוכחית:
 01/04/22 תאריך קריאה קודמת:

שם דייר: איילון חקירות
 שם אתר: סאמיט 36 כרמיאל

לקוח/ה נכבד/ה, אנו מתכבדים להגיש את חישוב צריכת החשמל לתקופה 01/04/22 - 30/04/22:

1 - 14014453 (3x32)

סוג תעריף	סוג צריכה	קריאה קודמת	קריאה נוכחית	סה"כ צריכה בקוט"ש	מחיר לקוט"ש בא"ג	סה"כ לתשלום
פרטי חשבון עבור תאריכים:						
777	פסגה	01/04/22	30/04/22	35.10	46.64	16.37 ₪
778	גבע	2,347.30	2,354.20	6.90	38.61	2.66 ₪
779	שפל	5,407.60	5,423.90	16.30	31.90	5.20 ₪

סה"כ לדייר:

פסגה	גבע	שפל	סה"כ	שיא ביקוש
35.10	6.90	16.30	58.30	
16.37 ₪	2.66 ₪	5.20 ₪	24.23 ₪	

סה"כ צריכה
 סה"כ לתשלום

38.02 ₪	תשלום קבוע	
5.68 ₪	תשלום עבור גודל חיבור בKVA (3x32)	
67.93 ₪	סה"כ לתשלום	לא כולל מע"מ

התפלגות חיוב בש"ח לפי תעו"ז

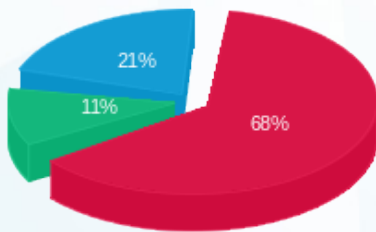

פסגה (16.37 ₪) 68%
 גבע (2.66 ₪) 11%
 שפל (5.20 ₪) 21%

הסטוריית צריכה בקוט"ש

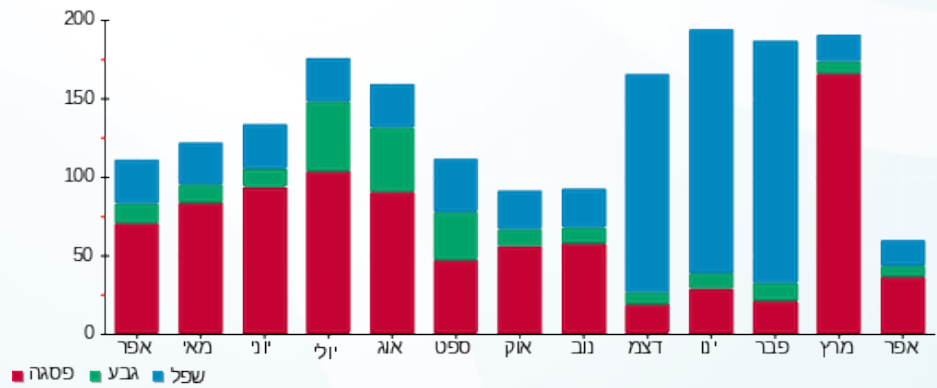



10/05/22

תאריך הפקה:

30/04/22

תאריך קריאה נוכחית:

01/04/22

תאריך קריאה קודמת:

שם דייר: אלי אלגלי
שם אתר: סאמיט 36 כרמיאל

לקוח/ה נכבד/ה, אנו מתכבדים להגיש את חישוב צריכת החשמל לתקופה 30/04/22 - 01/04/22:

אלי אלגלי - 1 - 14014431(3x25)

סוג תעריף	סוג צריכה	קריאה קודמת	קריאה נוכחית	סה"כ צריכה בקוט"ש	מחיר לקוט"ש בא"ג	סה"כ לתשלום
פרטי חשבון עבור תאריכים:						
777	פסגה	01/04/22	30/04/22	207.40	46.64	96.73 ₪
778	גבע	7,712.50	7,750.90	38.40	38.61	14.83 ₪
779	שפל	20,598.60	20,693.40	94.80	31.90	30.24 ₪

סה"כ לדייר:

פסגה	גבע	שפל	סה"כ	שיא ביקוש
207.40	38.40	94.80	340.60	
96.73 ₪	14.83 ₪	30.24 ₪	141.80 ₪	

סה"כ צריכה

סה"כ לתשלום

38.53 ₪	תשלום קבוע	
4.44 ₪	תשלום עבור גודל חיבור בKVA (3x25)	
184.77 ₪	סה"כ לתשלום	לא כולל מע"מ

התפלגות חיוב בש"ח לפי תעו"ז

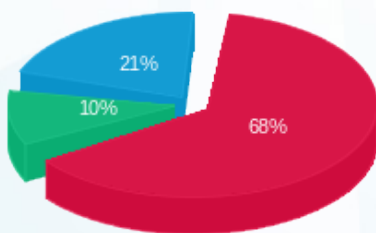

- פסגה (96.73 ₪) 68%
- גבע (14.83 ₪) 10%
- שפל (30.24 ₪) 21%

הסטוריית צריכה בקוט"ש

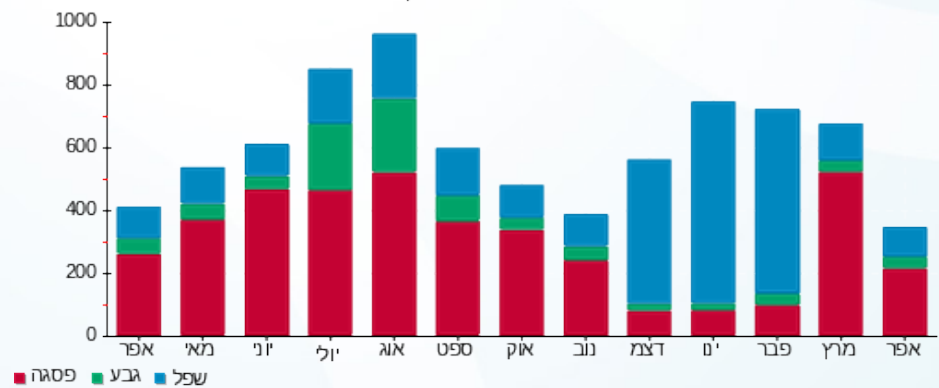

10/05/22 תאריך הפקה:
 30/04/22 תאריך קריאה נוכחית:
 01/04/22 תאריך קריאה קודמת:

שם דייר: אמ.ק.יאס טגה מערכות בע"מ 1
 שם אתר: סאמיט 36 כרמיאל

לקוח/ה נכבד/ה, אנו מתכבדים להגיש את חישוב צריכת החשמל לתקופה 01/04/22 - 30/04/22:

1 - 13127919 (3x250)

סוג תעריף	סוג צריכה	קריאה קודמת	קריאה נוכחית	סה"כ צריכה בקוט"ש	מחיר לקוט"ש בא"ג	סה"כ לתשלום
פרטי חשבון עבור תאריכים:						
777	פסגה	01/04/22	30/04/22	7,965.70	46.64	3,715.20 ₪
778	גבע	249,377.98	251,729.08	2,351.10	38.61	907.76 ₪
779	שפל	505,389.94	509,351.54	3,961.60	31.90	1,263.75 ₪

סה"כ לדיר:

פסגה	גבע	שפל	סה"כ	שיא ביקוש
7,965.70	2,351.10	3,961.60	14,278.40	
3,715.20 ₪	907.76 ₪	1,263.75 ₪	5,886.71 ₪	

סה"כ צריכה
 סה"כ לתשלום

214.45 ₪	תשלום קבוע	
44.38 ₪	תשלום עבור גודל חיבור בKVA (3x250)	
6,145.54 ₪	סה"כ לתשלום	לא כולל מע"מ

התפלגות חיוב בש"ח לפי תעו"ז

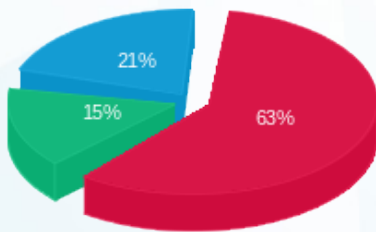

■ פסגה (3,715.20 ₪)
 ■ גבע (907.76 ₪)
 ■ שפל (1,263.75 ₪)

הסטוריית צריכה בקוט"ש

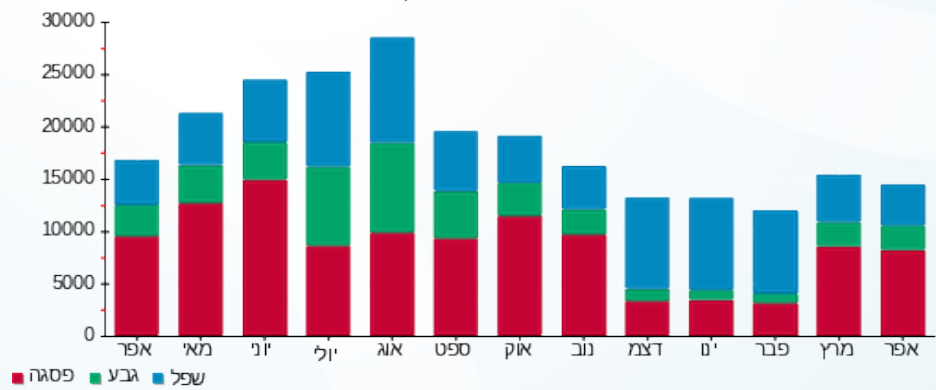



10/05/22 תאריך הפקה:
 30/04/22 תאריך קריאה נוכחית:
 01/04/22 תאריך קריאה קודמת:

שם דייר: די אנד אי פיתוח ויישום בע"מ
 שם אתר: סאמיט 36 כרמיאל

לקוח/ה נכבד/ה, אנו מתכבדים להגיש את חישוב צריכת החשמל לתקופה 01/04/22 - 30/04/22:

1 - 14014463 (3x25)

סוג תעריף	סוג צריכה	קריאה קודמת	קריאה נוכחית	סה"כ צריכה בקוט"ש	מחיר לקוט"ש בא"ג	סה"כ לתשלום
פרטי חשבון עבור תאריכים:						
777	פסגה	01/04/22	30/04/22	101.10	46.64	47.15 ₪
778	גבע	3,862.10	3,884.10	22.00	38.61	8.49 ₪
779	שפל	13,601.00	13,652.50	51.50	31.90	16.43 ₪

סה"כ לדייר:

פסגה	גבע	שפל	סה"כ	שיא ביקוש
101.10	22.00	51.50	174.60	
47.15 ₪	8.49 ₪	16.43 ₪	72.08 ₪	

סה"כ צריכה
 סה"כ לתשלום

38.53 ₪	תשלום קבוע	
4.44 ₪	תשלום עבור גודל חיבור בKVA (3x25)	
115.04 ₪	סה"כ לתשלום	לא כולל מע"מ

התפלגות חיוב בש"ח לפי תע"ז

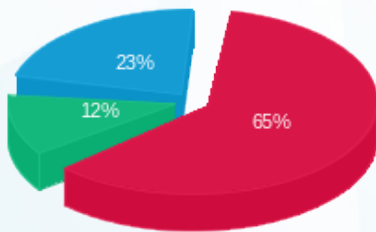

פסגה (47.15 ₪) 65%
 גבע (8.49 ₪) 12%
 שפל (16.43 ₪) 23%

הסטוריית צריכה בקוט"ש

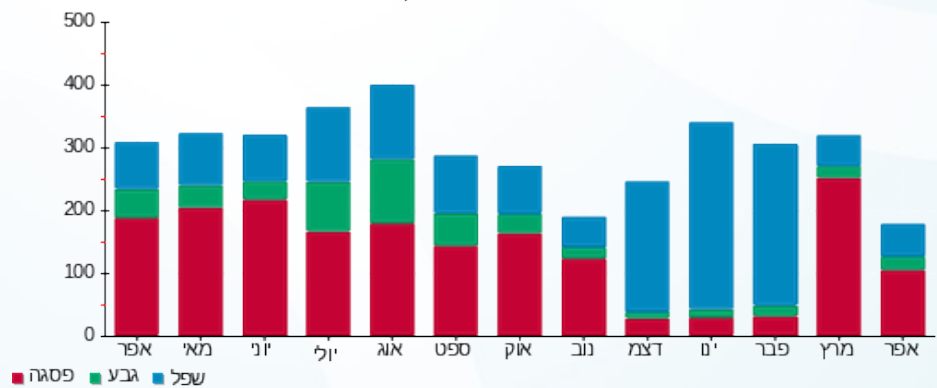



10/05/22 תאריך הפקדה:
 30/04/22 תאריך קריאה נוכחית:
 01/04/22 תאריך קריאה קודמת:

שם דייר: דינלטון
 שם אתר: סאמיט 36 כרמיאל

לקוח/ה נכבד/ה, אנו מתכבדים להגיש את חישוב צריכת החשמל לתקופה 01/04/22 - 30/04/22:

דינלטון - 1 - 14014432(3x20)

סוג תעריף	סוג צריכה	קריאה קודמת	קריאה נוכחית	סה"כ צריכה בקוט"ש	מחיר לקוט"ש בא"ג	סה"כ לתשלום
פרטי חשבון עבור תאריכים:						
777	פסגה	01/04/22	30/04/22	25.00	46.64	11.66 ₪
778	גבע	2,013.80	2,016.80	3.00	38.61	1.16 ₪
779	שפל	5,254.60	5,254.60	0.00	31.90	0.00 ₪

סה"כ לדייר:

פסגה	גבע	שפל	סה"כ	שיא ביקוש
25.00	3.00	0.00	28.00	
11.66 ₪	1.16 ₪	0.00 ₪	12.82 ₪	

סה"כ צריכה
 סה"כ לתשלום

38.53 ₪	תשלום קבוע	
3.55 ₪	תשלום עבור גודל חיבור בKVA (3x20)	
54.90 ₪	סה"כ לתשלום	לא כולל מע"מ

התפלגות חיוב בש"ח לפי תעו"ז

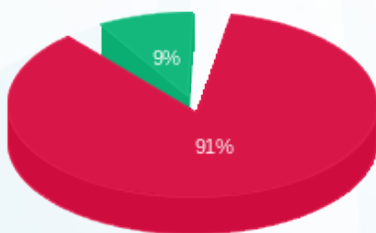

■ פסגה (11.66 ₪)
 ■ גבע (1.16 ₪)
 ■ שפל (0.00 ₪)

הסטוריית צריכה בקוט"ש

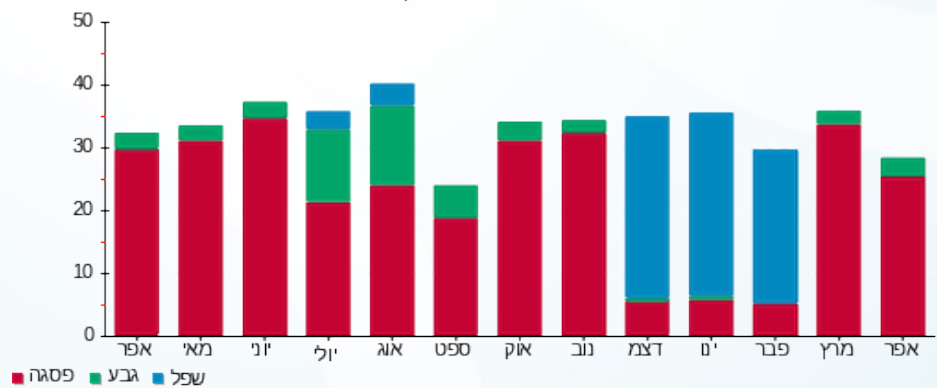



10/05/22 תאריך הפקה:
 30/04/22 תאריך קריאה נוכחית:
 01/04/22 תאריך קריאה קודמת:

שם דייר: דינלטון מטבח/חדר אוכל
 שם אתר: סאמיט 36 כרמיאל

לקוח/ה נכבד/ה, אנו מתכבדים להגיש את חישוב צריכת החשמל לתקופה 01/04/22 - 30/04/22:

דינלטון מטבח/חדר אוכל - 1 - 14014450(3x40)

סוג תעריף	סוג צריכה	קריאה קודמת	קריאה נוכחית	סה"כ צריכה בקוט"ש	מחיר לקוט"ש בא"ג	סה"כ לתשלום
פרטי חשבון עבור תאריכים:						
777	פסגה	01/04/22	30/04/22	350.20	46.64	163.33 ₪
778	גבע	6,588.20	6,657.80	69.60	38.61	26.87 ₪
779	שפל	12,555.40	12,706.60	151.20	31.90	48.23 ₪

סה"כ לדייר:

פסגה	גבע	שפל	סה"כ	שיא ביקוש
350.20	69.60	151.20	571.00	
163.33 ₪	26.87 ₪	48.23 ₪	238.44 ₪	

סה"כ צריכה
 סה"כ לתשלום

38.53 ₪	תשלום קבוע	
7.10 ₪	תשלום עבור גודל חיבור בKVA (3x40)	
284.07 ₪	סה"כ לתשלום	לא כולל מע"מ

התפלגות חיוב בש"ח לפי תעו"ז

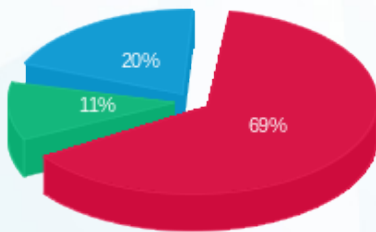

פסגה (163.33 ₪) 69%
 גבע (26.87 ₪) 11%
 שפל (48.23 ₪) 20%

הסטוריית צריכה בקוט"ש

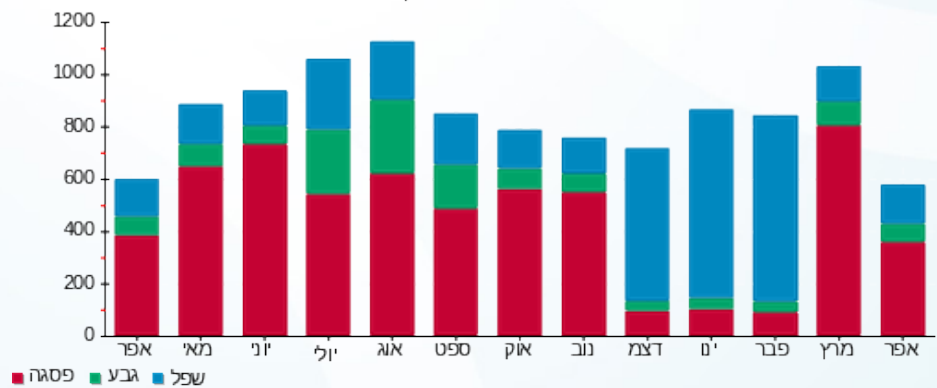

10/05/22 תאריך הפקה:
 30/04/22 תאריך קריאה נוכחית:
 01/04/22 תאריך קריאה קודמת:

שם דייר: חייל נכסים (1991) בע"מ
 שם אתר: סאמיט 36 כרמיאל

לקוח/ה נכבד/ה, אנו מתכבדים להגיש את חישוב צריכת החשמל לתקופה 01/04/22 - 30/04/22:

חייל נכסים (1991) בע"מ - 1 - 14158978(3x20)

סוג תעריף	סוג צריכה	קריאה קודמת	קריאה נוכחית	סה"כ צריכה בקוט"ש	מחיר לקוט"ש בא"ג	סה"כ לתשלום
פרטי חשבון עבור תאריכים:						
777	פסגה	01/04/22	30/04/22	54.18	46.64	25.27 ₪
778	גבע	7,071.60	7,083.60	12.00	38.61	4.63 ₪
779	שפל	17,024.86	17,052.22	27.36	31.90	8.73 ₪

סה"כ לדייר:

פסגה	גבע	שפל	סה"כ	שיא ביקוש
54.18	12.00	27.36	93.54	
25.27 ₪	4.63 ₪	8.73 ₪	38.63 ₪	

סה"כ צריכה
 סה"כ לתשלום

38.53 ₪	תשלום קבוע	
3.55 ₪	תשלום עבור גודל חיבור בKVA (3x20)	
80.71 ₪	סה"כ לתשלום	לא כולל מע"מ

התפלגות חיוב בש"ח לפי תעו"ז

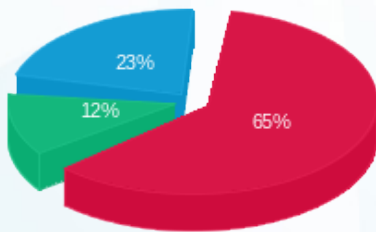

פסגה (25.27 ₪)
 גבע (4.63 ₪)
 שפל (8.73 ₪)

הסטוריית צריכה בקוט"ש

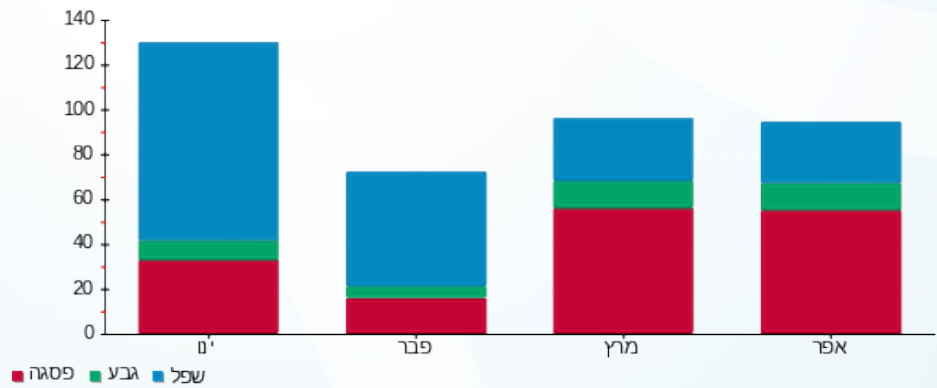



10/05/22 תאריך הפקדה:
 30/04/22 תאריך קריאה נוכחית:
 01/04/22 תאריך קריאה קודמת:

שם דייר: יאסין גאלב
 שם אתר: סאמיט 36 כרמיאל

לקוח/ה נכבד/ה, אנו מתכבדים להגיש את חישוב צריכת החשמל לתקופה 01/04/22 - 30/04/22:

יאסין גאלב - 1 - 14014446(3x32)

סוג תעריף	סוג צריכה	קריאה קודמת	קריאה נוכחית	סה"כ צריכה בקוט"ש	מחיר לקוט"ש בא"ג	סה"כ לתשלום
פרטי חשבון עבור תאריכים:						
777	פסגה	01/04/22	30/04/22	20.10	46.64	9.37 ₪
778	גבע	4,499.35	4,508.55	9.20	38.61	3.55 ₪
779	שפל	7,477.45	7,500.95	23.50	31.90	7.50 ₪

סה"כ לדייר:

פסגה	גבע	שפל	סה"כ	שיא ביקוש
20.10	9.20	23.50	52.80	
9.37 ₪	3.55 ₪	7.50 ₪	20.42 ₪	

סה"כ צריכה
 סה"כ לתשלום

38.53 ₪	תשלום קבוע	
5.68 ₪	תשלום עבור גודל חיבור בKVA (3x32)	
64.63 ₪	סה"כ לתשלום	לא כולל מע"מ

התפלגות חיוב בש"ח לפי תעו"ז

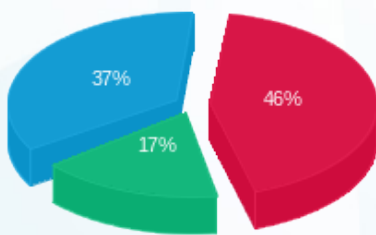

פסגה (9.37 ₪) ■
 גבע (3.55 ₪) ■
 שפל (7.50 ₪) ■

הסטוריית צריכה בקוט"ש

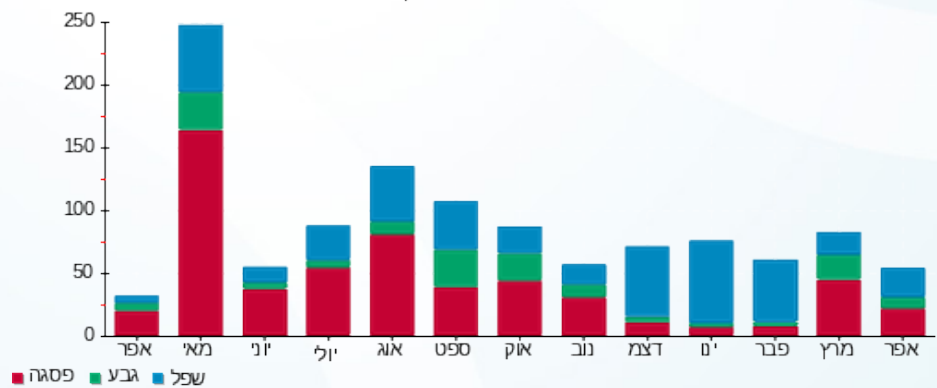

פסגה ■ גבע ■ שפל





10/05/22

תאריך הפקדה:

30/04/22

תאריך קריאה נוכחית:

01/04/22

תאריך קריאה קודמת:

שם דייר: מנטורן בע"מ
שם אתר: סאמיט 36 כרמיאל

לקוח/ה נכבד/ה, אנו מתכבדים להגיש את חישוב צריכת החשמל לתקופה 01/04/22 - 30/04/22:

מנטורן בע"מ - 1 - 14014461 (3x25)

סוג תעריף	סוג צריכה	קריאה קודמת	קריאה נוכחית	סה"כ צריכה בקוט"ש	מחיר לקוט"ש בא"ג	סה"כ לתשלום
פרטי חשבון עבור תאריכים:						
777	פסגה	01/04/22	30/04/22	192.80	46.64	89.92 ₪
778	גבע	2,631.90	2,686.80	54.90	38.61	21.20 ₪
779	שפל	6,149.20	6,262.40	113.20	31.90	36.11 ₪

סה"כ לדייר:

פסגה	גבע	שפל	סה"כ	שיא ביקוש
192.80	54.90	113.20	360.90	
89.92 ₪	21.20 ₪	36.11 ₪	147.23 ₪	

סה"כ צריכה
סה"כ לתשלום

38.02 ₪	תשלום קבוע	
4.44 ₪	תשלום עבור גודל חיבור בKVA (3x25)	
189.69 ₪	סה"כ לתשלום	לא כולל מע"מ

התפלגות חיוב בש"ח לפי תעו"ז

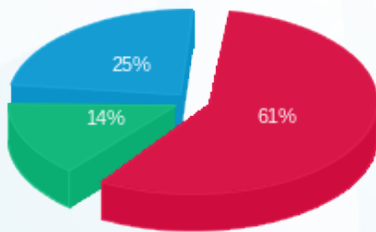

פסגה (89.92 ₪) - 25%
גבע (21.20 ₪) - 14%
שפל (36.11 ₪) - 61%

הסטוריית צריכה בקוט"ש

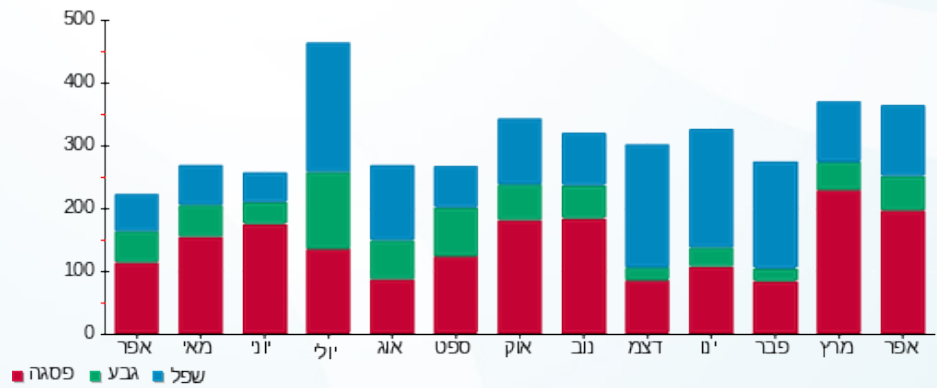



10/05/22

תאריך הפקדה:

שם דייר: מפסק ראשי MKS
שם אתר: סאמיט 36 כרמיאל

30/04/22

תאריך קריאה נוכחית:

01/04/22

תאריך קריאה קודמת:

לקוח/ה נכבד/ה, אנו מתכבדים להגיש את חישוב צריכת החשמל לתקופה 01/04/22 - 30/04/22:

MKS לוח משני קומה 2 צפון - 1 - 13127995 (3x250)

סוג תעריף	סוג צריכה	קריאה קודמת	קריאה נוכחית	סה"כ צריכה בקוט"ש	מחיר לקוט"ש בא"ג	סה"כ לתשלום
פרטי חשבון עבור תאריכים:						
		01/04/22	30/04/22			
777	פסגה	163,835.49	166,954.59	3,119.10	46.64	1,454.75 ₪
778	גבע	114,775.91	115,351.51	575.60	38.61	222.24 ₪
779	שפל	234,756.72	235,460.72	704.00	31.90	224.58 ₪

סה"כ לדיר:

פסגה	גבע	שפל	סה"כ	שיא ביקוש
3,119.10	575.60	704.00	4,398.70	
1,454.75 ₪	222.24 ₪	224.58 ₪	1,901.56 ₪	

סה"כ צריכה

סה"כ לתשלום

214.45 ₪	תשלום קבוע	
44.38 ₪	תשלום עבור גודל חיבור בKVA (3x250)	
2,160.39 ₪	סה"כ לתשלום	לא כולל מע"מ

התפלגות חיוב בש"ח לפי תע"ז

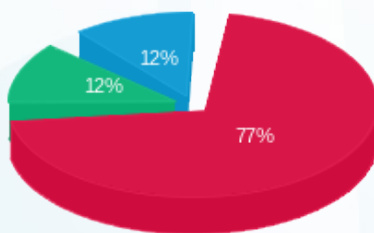

- פסגה (1,454.75 ₪) 77%
- גבע (222.24 ₪) 12%
- שפל (224.58 ₪) 12%

הסטוריית צריכה בקוט"ש

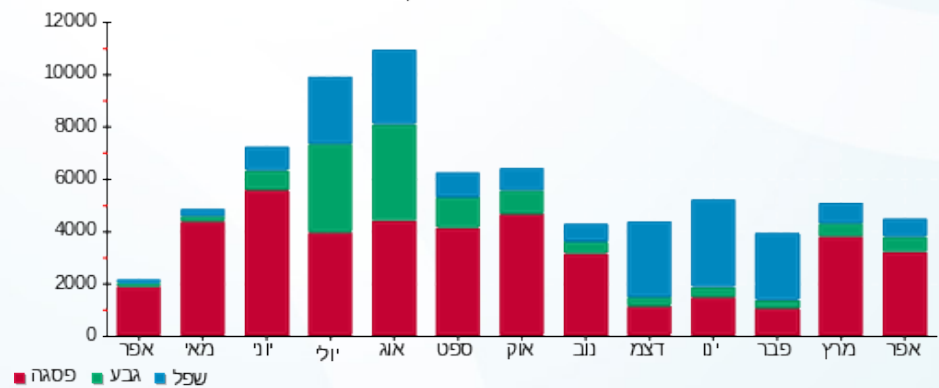



10/05/22

תאריך הפקה:

שם דייר: עו"ד רועי גמליאל
שם אתר: סאמיט 36 כרמיאל

30/04/22

תאריך קריאה נוכחית:

01/04/22

תאריך קריאה קודמת:

לקוח/ה נכבד/ה, אנו מתכבדים להגיש את חישוב צריכת החשמל לתקופה 01/04/22 - 30/04/22:

1 - 14014445 (3x40)

סוג תעריף	סוג צריכה	קריאה קודמת	קריאה נוכחית	סה"כ צריכה בקוט"ש	מחיר לקוט"ש בא"ג	סה"כ לתשלום
		01/04/22	30/04/22			
777	פסגה	19,990.60	20,236.00	245.40	46.64	114.45 ₪
778	גבע	5,029.00	5,094.60	65.60	38.61	25.33 ₪
779	שפל	13,929.90	14,093.20	163.30	31.90	52.09 ₪

סה"כ לדיר:

פסגה	גבע	שפל	סה"כ	שיא ביקוש
245.40	65.60	163.30	474.30	
114.45 ₪	25.33 ₪	52.09 ₪	191.88 ₪	

סה"כ צריכה

סה"כ לתשלום

38.53 ₪	תשלום קבוע	
7.10 ₪	תשלום עבור גודל חיבור בKVA (3x40)	
237.51 ₪	סה"כ לתשלום	לא כולל מע"מ

התפלגות חיוב בש"ח לפי תעו"ז

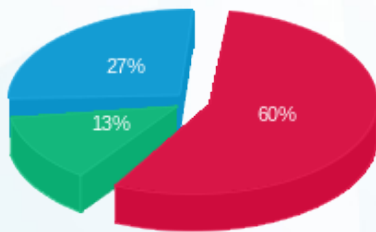

- פסגה (114.45 ₪) 60%
- גבע (25.33 ₪) 13%
- שפל (52.09 ₪) 27%

הסטוריית צריכה בקוט"ש

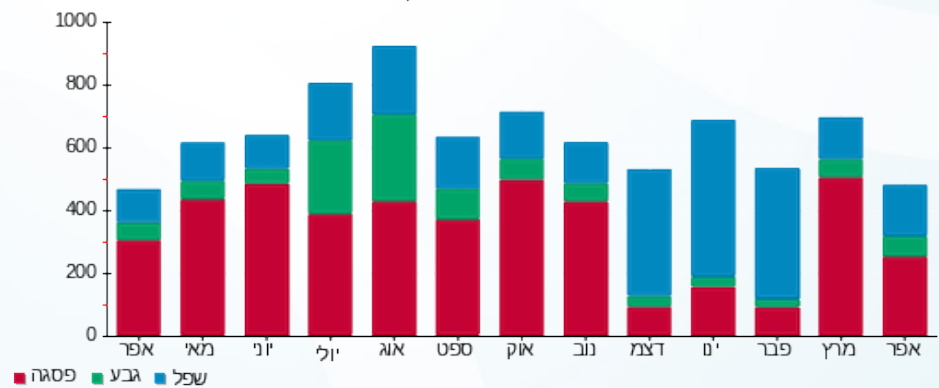

10/05/22 תאריך הפקה:
 30/04/22 תאריך קריאה נוכחית:
 01/04/22 תאריך קריאה קודמת:

שם דייר: עו"ד רני גורלי
 שם אתר: סאמיט 36 כרמיאל

לקוח/ה נכבד/ה, אנו מתכבדים להגיש את חישוב צריכת החשמל לתקופה 01/04/22 - 30/04/22:

1 - 13128000(3x25)

סוג תעריף	סוג צריכה	קריאה קודמת	קריאה נוכחית	סה"כ צריכה בקוט"ש	מחיר לקוט"ש בא"ג	סה"כ לתשלום
פרטי חשבון עבור תאריכים:						
777	פסגה	01/04/22	30/04/22	201.40	46.64	93.93 ₪
778	גבע	8,502.20	8,537.20	35.00	38.61	13.51 ₪
779	שפל	16,799.10	16,836.30	37.20	31.90	11.87 ₪

סה"כ לדיר:

פסגה	גבע	שפל	סה"כ	שיא ביקוש
201.40	35.00	37.20	273.60	
93.93 ₪	13.51 ₪	11.87 ₪	119.31 ₪	

סה"כ צריכה
 סה"כ לתשלום

38.53 ₪	תשלום קבוע	
4.44 ₪	תשלום עבור גודל חיבור בKVA (3x25)	
162.28 ₪	סה"כ לתשלום	לא כולל מע"מ

התפלגות חיוב בש"ח לפי תעו"ז

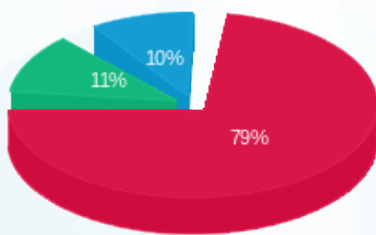

■ פסגה (93.93 ₪)
 ■ גבע (13.51 ₪)
 ■ שפל (11.87 ₪)

הסטוריית צריכה בקוט"ש

