



10/05/22

תאריך הפקדה:

שם דייר: LG קומה 4  
שם אתר: מארוול יוקנעם

30/04/22

תאריך קריאה נוכחית:

01/04/22

תאריך קריאה קודמת:

לקוח/ה נכבד/ה, אנו מתכבדים להגיש את חישוב צריכת החשמל לתקופה **01/04/22 - 30/04/22**:

LG קומה 4 - 7 - 00021758 (0x0)

סוג תעריף	סוג צריכה	קריאה קודמת	קריאה נוכחית	סה"כ צריכה בקוט"ש	מחיר לקוט"ש בא"ג	סה"כ לתשלום
פרטי חשבון עבור תאריכים:						
		01/04/22	30/04/22			
777	פסגה	897,280.16	900,772.90	3,492.73	46.64	1,629.01 ₪
778	גבע	563,921.96	564,603.56	681.60	38.61	263.17 ₪
779	שפל	731,166.04	732,697.84	1,531.80	31.90	488.64 ₪

סה"כ לדייר:

פסגה	גבע	שפל	סה"כ	שיא ביקוש
3,492.73	681.60	1,531.80	5,706.13	20.62
1,629.01 ₪	263.17 ₪	488.64 ₪	2,380.82 ₪	

סה"כ צריכה

סה"כ לתשלום

214.45 ₪	<b>תשלום קבוע</b>	
0.00 ₪	<b>תשלום עבור גודל חיבור בKVA (0x0)</b>	
2,595.27 ₪	<b>סה"כ לתשלום</b>	<b>לא כולל מע"מ</b>

התפלגות חיוב בש"ח לפי תע"ז

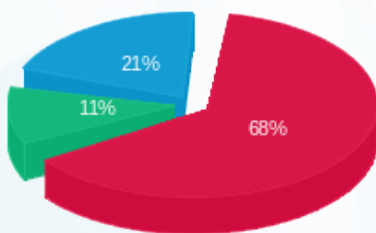

- פסגה (1,629.01 ₪) 68%
- גבע (263.17 ₪) 11%
- שפל (488.64 ₪) 21%

הסטוריית צריכה בקוט"ש

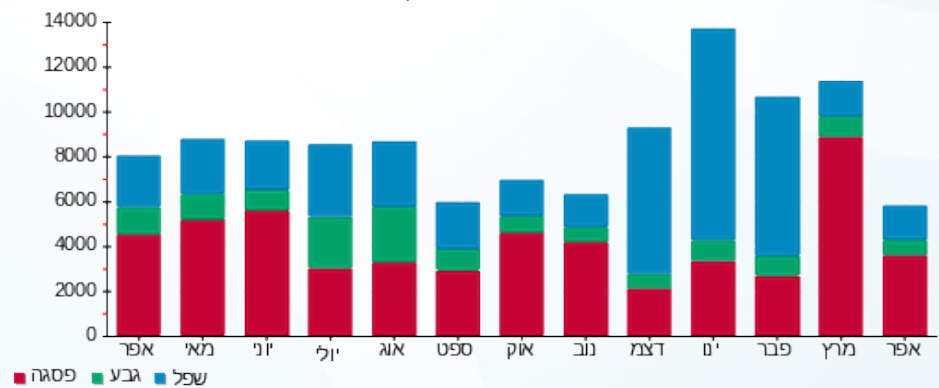



10/05/22 תאריך הפקה:  
 30/04/22 תאריך קריאה נוכחית:  
 01/04/22 תאריך קריאה קודמת:

שם דייר: לוח H קומה 4 UPS  
 שם אתר: מארוול יוקנעם

לקוח/ה נכבד/ה, אנו מתכבדים להגיש את חישוב צריכת החשמל לתקופה 30/04/22 - 01/04/22:

לוח משנה H קומה 5 - 4V - (0x0)00024458

סוג תעריף	סוג צריכה	קריאה קודמת	קריאה נוכחית	סה"כ צריכה בקוט"ש	מחיר לקוט"ש בא"ג	סה"כ לתשלום
		01/04/22	30/04/22			
777	פסגה	12,630.23	12,815.54	185.30	46.64	86.43 ₪
778	גבע	16,851.15	16,918.51	67.36	38.61	26.01 ₪
779	שפל	13,277.53	13,382.75	105.22	31.90	33.57 ₪

סה"כ לדייר:

פסגה	גבע	שפל	סה"כ	שיא ביקוש
185.30	67.36	105.22	357.89	3.05
86.43 ₪	26.01 ₪	33.57 ₪	146.00 ₪	

סה"כ צריכה  
 סה"כ לתשלום

214.45 ₪	תשלום קבוע	
0.00 ₪	תשלום עבור גודל חיבור בKVA (0x0)	
360.45 ₪	סה"כ לתשלום	לא כולל מע"מ

התפלגות חיוב בש"ח לפי תעו"ז

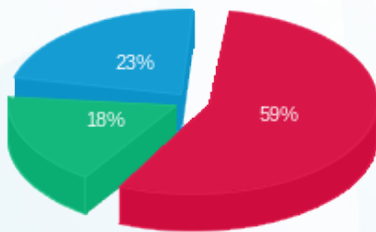

פסגה (86.43 ₪)  
 גבע (26.01 ₪)  
 שפל (33.57 ₪)

הסטוריית צריכה בקוט"ש

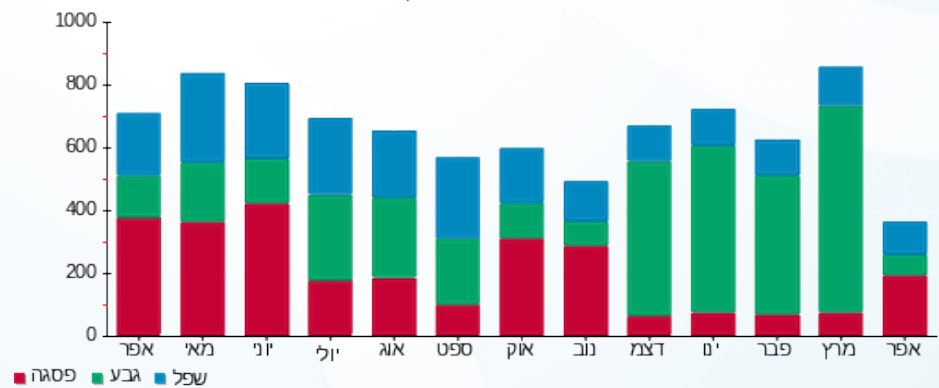



10/05/22

תאריך הפקדה:

שם דייר: לוח G קומה 4 UPS

30/04/22

תאריך קריאה נוכחית:

שם אתר: מארוול יוקנעם

01/04/22

תאריך קריאה קודמת:

לקוח/ה נכבד/ה, אנו מתכבדים להגיש את חישוב צריכת החשמל לתקופה 01/04/22 - 30/04/22:

לוח ראשי G קומה 4 - 4 - 00024458 (0x0)

סוג תעריף	סוג צריכה	קריאה קודמת	קריאה נוכחית	סה"כ צריכה בקוט"ש	מחיר לקוט"ש בא"ג	סה"כ לתשלום
פרטי חשבון עבור תאריכים:						
777	פסגה	01/04/22	30/04/22	425.16	46.64	198.29 ₪
778	גבע	155,925.66	156,151.99	226.33	38.61	87.39 ₪
779	שפל	133,964.60	134,331.02	366.42	31.90	116.89 ₪

סה"כ לדייר:

פסגה	גבע	שפל	סה"כ	שיא ביקוש
425.16	226.33	366.42	1,017.90	2.95
198.29 ₪	87.39 ₪	116.89 ₪	402.57 ₪	

סה"כ צריכה

סה"כ לתשלום

214.45 ₪	תשלום קבוע	
0.00 ₪	תשלום עבור גודל חיבור בKVA (0x0)	
617.02 ₪	סה"כ לתשלום	לא כולל מע"מ

התפלגות חיוב בש"ח לפי תע"ז

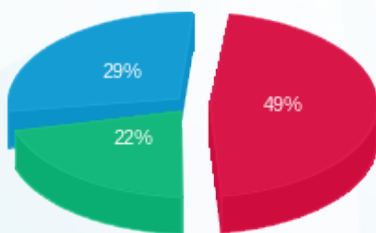

- פסגה (198.29 ₪) 49%
- גבע (87.39 ₪) 22%
- שפל (116.89 ₪) 29%

הסטוריית צריכה בקוט"ש

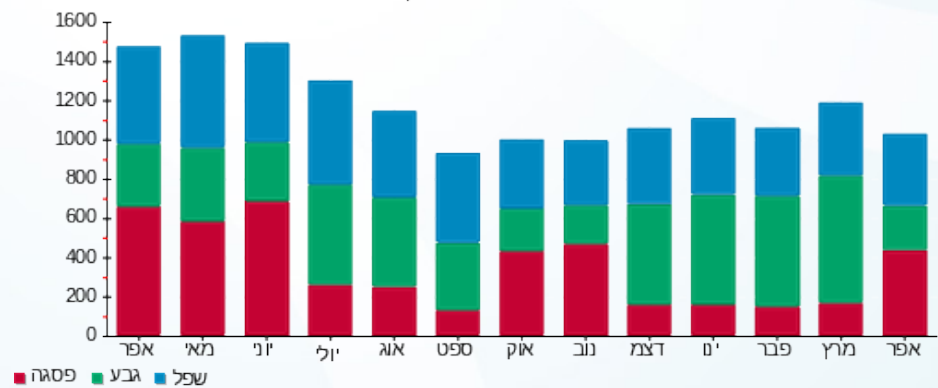



10/05/22 תאריך הפקדה:  
 30/04/22 תאריך קריאה נוכחית:  
 01/04/22 תאריך קריאה קודמת:

שם דייר: לוח מיזוג אוויר גג 2  
 שם אתר: מארוול יוקנעם

לקוח/ה נכבד/ה, אנו מתכבדים להגיש את חישוב צריכת החשמל לתקופה 01/04/22 - 30/04/22:

לוח מיזוג אוויר גג 2 - 8 - 00021758 (0x0)

סוג תעריף	סוג צריכה	קריאה קודמת	קריאה נוכחית	סה"כ צריכה בקוט"ש	מחיר לקוט"ש בא"ג	סה"כ לתשלום
		01/04/22	30/04/22	פרטי חשבון עבור תאריכים:		
777	פסגה	1,452,693.75	1,458,810.76	6,117.01	46.64	2,852.97 ₪
778	גבע	1,443,716.23	1,445,777.62	2,061.40	38.61	795.90 ₪
779	שפל	2,623,464.21	2,628,983.26	5,519.05	31.90	1,760.58 ₪

סה"כ לדייר:

פסגה	גבע	שפל	סה"כ	שיא ביקוש
6,117.01	2,061.40	5,519.05	13,697.46	26.86
2,852.97 ₪	795.90 ₪	1,760.58 ₪	5,409.46 ₪	

סה"כ צריכה  
 סה"כ לתשלום

214.45 ₪	תשלום קבוע	
0.00 ₪	תשלום עבור גודל חיבור בKVA (0x0)	
5,623.91 ₪	סה"כ לתשלום	לא כולל מע"מ

התפלגות חיוב בש"ח לפי תעו"ז

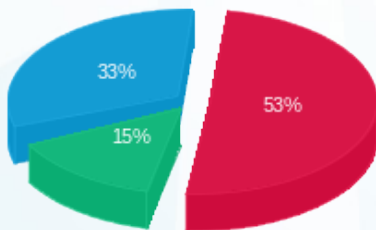

■ פסגה (2,852.97 ₪)  
 ■ גבע (795.90 ₪)  
 ■ שפל (1,760.58 ₪)

הסטוריית צריכה בקוט"ש

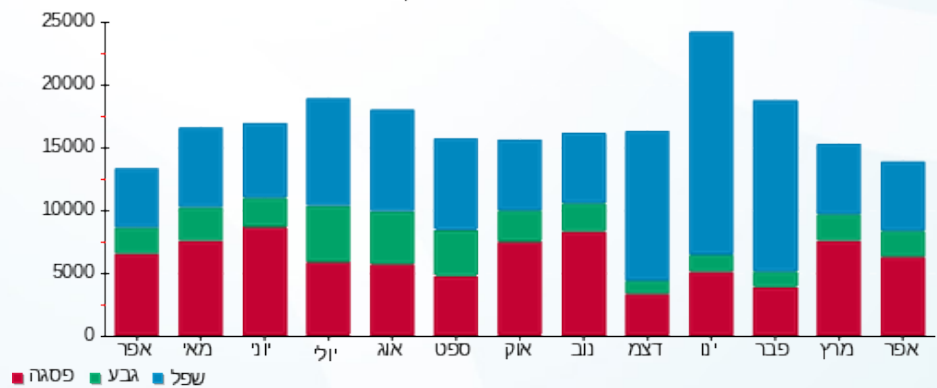

10/05/22 תאריך הפקה:  
 30/04/22 תאריך קריאה נוכחית:  
 01/04/22 תאריך קריאה קודמת:

שם דייר: לוח מיזוג אוויר גג 1  
 שם אתר: מארוול יוקנעם

**לקוח/ה נכבד/ה, אנו מתכבדים להגיש את חישוב צריכת החשמל לתקופה 01/04/22 - 30/04/22:**

לוח מיזוג אוויר גג 1 - 7 - 00021755 (0x0)

סוג תעריף	סוג צריכה	קריאה קודמת	קריאה נוכחית	סה"כ צריכה בקוט"ש	מחיר לקוט"ש בא"ג	סה"כ לתשלום
		01/04/22	30/04/22	פרטי חשבון עבור תאריכים:		
777	פסגה	1,557,885.00	1,559,316.41	1,431.40	46.64	667.61 ₪
778	גבע	1,243,900.84	1,243,912.92	12.08	38.61	4.66 ₪
779	שפל	2,075,854.72	2,075,890.70	35.98	31.90	11.48 ₪

סה"כ לדייר:

פסגה	גבע	שפל	סה"כ	שיא ביקוש
1,431.40	12.08	35.98	1,479.46	29.51
667.61 ₪	4.66 ₪	11.48 ₪	683.75 ₪	

סה"כ צריכה  
 סה"כ לתשלום

214.45 ₪	<b>תשלום קבוע</b>	
0.00 ₪	<b>תשלום עבור גודל חיבור בKVA (0x0)</b>	
898.20 ₪	<b>סה"כ לתשלום</b>	<b>לא כולל מע"מ</b>

התפלגות חיוב בש"ח לפי תעו"ז

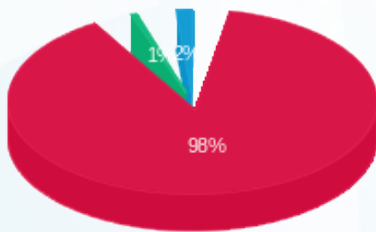

■ פסגה (667.61 ₪)  
 ■ גבע (4.66 ₪)  
 ■ שפל (11.48 ₪)

הסטוריית צריכה בקוט"ש

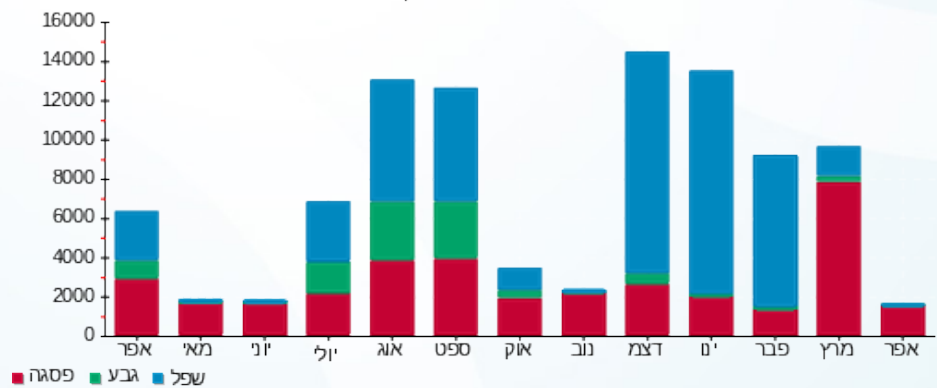



10/05/22

תאריך הפקדה:

שם דייר: לוח מסעדה 133

30/04/22

תאריך קריאה נוכחית:

שם אתר: מארוול יוקנעם

01/04/22

תאריך קריאה קודמת:

לקוח/ה נכבד/ה, אנו מתכבדים להגיש את חישוב צריכת החשמל לתקופה 01/04/22 - 30/04/22:

לוח מסעדה 133 - 7 - 00021741(0x0)

סוג תעריף	סוג צריכה	קריאה קודמת	קריאה נוכחית	סה"כ צריכה בקוט"ש	מחיר לקוט"ש בא"ג	סה"כ לתשלום
פרטי חשבון עבור תאריכים:						
		01/04/22	30/04/22			
777	פסגה	446,868.97	449,739.79	2,870.82	46.64	1,338.95 ₪
778	גבע	515,928.90	517,025.11	1,096.21	38.61	423.25 ₪
779	שפל	491,937.01	493,427.87	1,490.86	31.90	475.58 ₪

סה"כ לדייר:

פסגה	גבע	שפל	סה"כ	שיא ביקוש
2,870.82	1,096.21	1,490.86	5,457.89	18.17
1,338.95 ₪	423.25 ₪	475.58 ₪	2,237.78 ₪	

סה"כ צריכה

סה"כ לתשלום

214.45 ₪	תשלום קבוע	
0.00 ₪	תשלום עבור גודל חיבור בKVA (0x0)	
2,452.23 ₪	סה"כ לתשלום	לא כולל מע"מ

התפלגות חיוב בש"ח לפי תע"ז

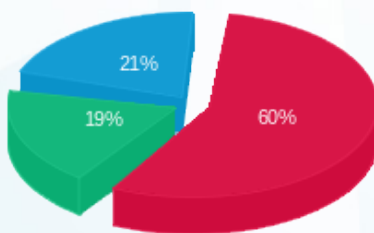

- פסגה (1,338.95 ₪) 60%
- גבע (423.25 ₪) 19%
- שפל (475.58 ₪) 21%

הסטוריית צריכה בקוט"ש

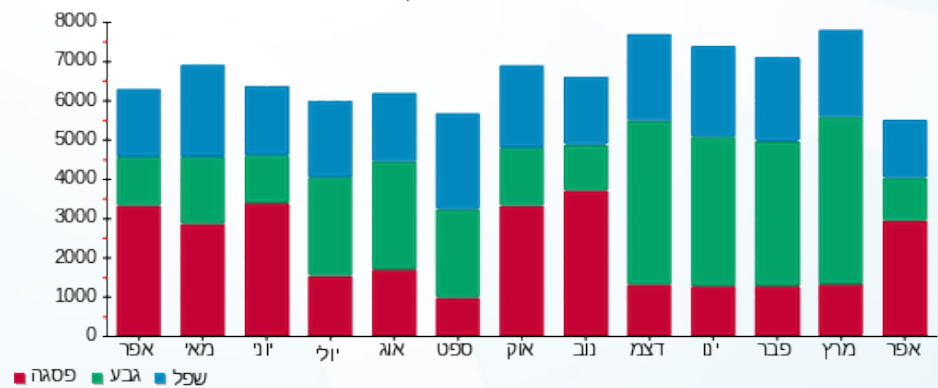

10/05/22 תאריך הפקה:  
 30/04/22 תאריך קריאה נוכחית:  
 01/04/22 תאריך קריאה קודמת:

שם דייר: צילר 1  
 שם אתר: מארוול יוקנעם

**לקוח/ה נכבד/ה, אנו מתכבדים להגיש את חישוב צריכת החשמל לתקופה 01/04/22 - 30/04/22:**

צילר 1 - 1 - 00021741 (0x0)

סה"כ לתשלום	מחיר לקוט"ש בא"ג	סה"כ צריכה בקוט"ש	קריאה נוכחית	קריאה קודמת	סוג צריכה	סוג תעריף
			30/04/22	01/04/22	פרטי חשבון עבור תאריכים:	
14,446.66 ₪	46.64	30,974.82	985,729.39	954,754.57	פסגה	777
5,345.02 ₪	38.61	13,843.62	961,353.23	947,509.61	גבע	778
6,540.47 ₪	31.90	20,503.04	949,658.38	929,155.33	שפל	779

סה"כ לדיר:

שיא ביקוש	סה"כ	שפל	גבע	פסגה
189.86	65,321.48	20,503.04	13,843.62	30,974.82
	26,332.15 ₪	6,540.47 ₪	5,345.02 ₪	14,446.66 ₪

סה"כ צריכה  
 סה"כ לתשלום

214.45 ₪	<b>תשלום קבוע</b>	
0.00 ₪	<b>תשלום עבור גודל חיבור בKVA (0x0)</b>	
26,546.60 ₪	<b>סה"כ לתשלום</b>	<b>לא כולל מע"מ</b>

התפלגות חיוב בש"ח לפי תעו"ז

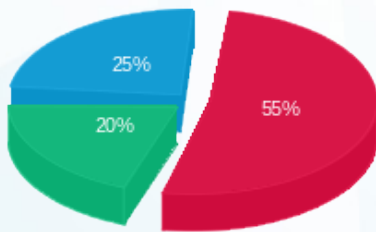

■ פסגה (14,446.66 ₪)  
 ■ גבע (5,345.02 ₪)  
 ■ שפל (6,540.47 ₪)

הסטוריית צריכה בקוט"ש

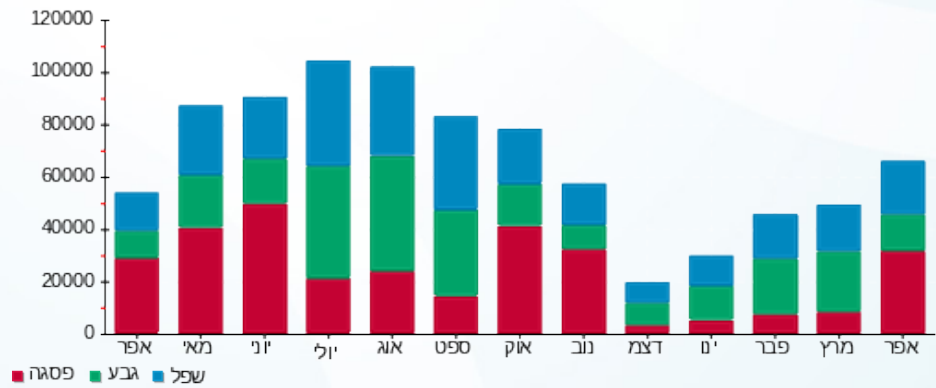



10/05/22 תאריך הפקה:  
 30/04/22 תאריך קריאה נוכחית:  
 01/04/22 תאריך קריאה קודמת:

שם דייר: צילר 2  
 שם אתר: מארוול יוקנעם

לקוח/ה נכבד/ה, אנו מתכבדים להגיש את חישוב צריכת החשמל לתקופה 01/04/22 - 30/04/22:

צילר 2 - 2 - 00021741(0x0)

סוג תעריף	סוג צריכה	קריאה קודמת	קריאה נוכחית	סה"כ צריכה בקוט"ש	מחיר לקוט"ש בא"ג	סה"כ לתשלום
		01/04/22	30/04/22			
777	פסגה	435,263.99	435,380.17	116.18	46.64	54.19 ₪
778	גבע	350,166.38	350,248.50	82.12	38.61	31.70 ₪
779	שפל	290,158.75	290,354.68	195.92	31.90	62.50 ₪

סה"כ לדייר:

פסגה	גבע	שפל	סה"כ	שיא ביקוש
116.18	82.12	195.92	394.22	84.41
₪ 54.19	₪ 31.70	₪ 62.50	₪ 148.39	

סה"כ צריכה  
 סה"כ לתשלום

214.45 ₪	<b>תשלום קבוע</b>	
0.00 ₪	<b>תשלום עבור גודל חיבור בKVA (0x0)</b>	
362.84 ₪	<b>סה"כ לתשלום</b>	<b>לא כולל מע"מ</b>

התפלגות חיוב בש"ח לפי תעו"ז

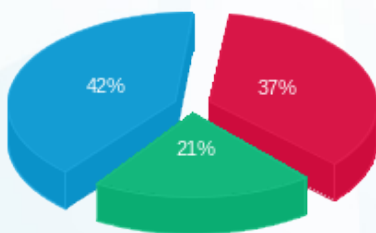

פסגה (₪ 54.19)  
 גבע (₪ 31.70)  
 שפל (₪ 62.50)

הסטוריית צריכה בקוט"ש

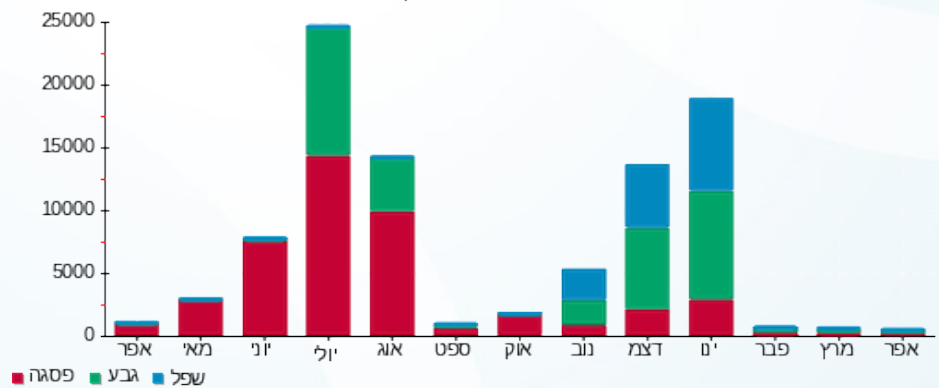



10/05/22

תאריך הפקדה:

שם דייר: צילר 3  
שם אתר: מארוול יוקנעם

30/04/22

תאריך קריאה נוכחית:

01/04/22

תאריך קריאה קודמת:

לקוח/ה נכבד/ה, אנו מתכבדים להגיש את חישוב צריכת החשמל לתקופה 01/04/22 - 30/04/22:

צילר 3 - 8 - 00021755(0x0)

סה"כ לתשלום	מחיר לקוט"ש בא"ג	סה"כ צריכה בקוט"ש	קריאה נוכחית	קריאה קודמת	סוג צריכה	סוג תעריף
			30/04/22	01/04/22		פרטי חשבון עבור תאריכים:
₪ 4.14	46.64	8.88	1,909,698.02	1,909,689.14	פסגה	777
₪ 1.37	38.61	3.54	1,032,769.49	1,032,765.95	גבע	778
₪ 7.58	31.90	23.75	1,628,732.45	1,628,708.70	שפל	779

סה"כ לדייר:

שיא ביקוש	סה"כ	שפל	גבע	פסגה
26.06	36.17	23.75	3.54	8.88
	₪ 13.08	₪ 7.58	₪ 1.37	₪ 4.14

סה"כ צריכה

סה"כ לתשלום

₪ 214.45	<b>תשלום קבוע</b>	
₪ 0.00	<b>תשלום עבור גודל חיבור בKVA (0x0)</b>	
₪ 227.53	<b>סה"כ לתשלום</b>	<b>לא כולל מע"מ</b>

התפלגות חיוב בש"ח לפי תעו"ז

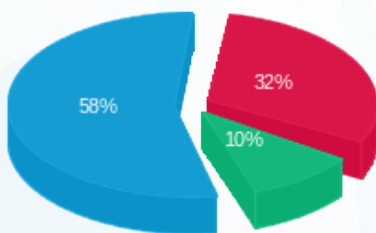

פסגה (₪ 4.14) 58%  
גבע (₪ 1.37) 32%  
שפל (₪ 7.58) 10%

הסטוריית צריכה בקוט"ש

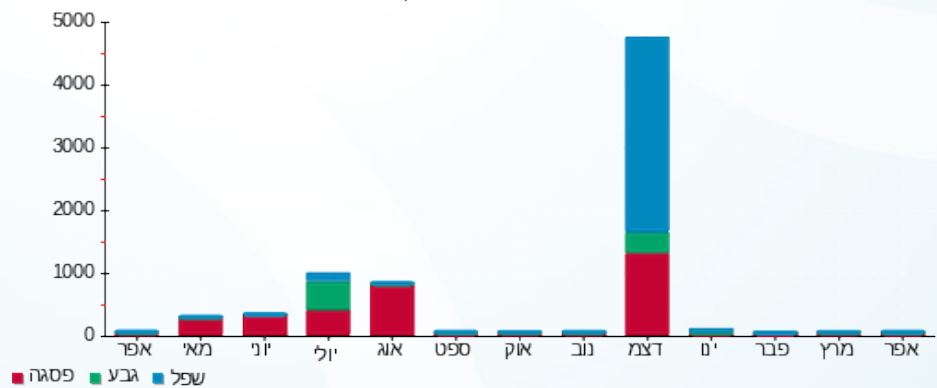

פסגה גבע שפל





10/05/22 תאריך הפקדה:  
 30/04/22 תאריך קריאה נוכחית:  
 01/04/22 תאריך קריאה קודמת:

שם דייר: צילר 4  
 שם אתר: מארוול יוקנעם

לקוח/ה נכבד/ה, אנו מתכבדים להגיש את חישוב צריכת החשמל לתקופה 01/04/22 - 30/04/22:

צילר 4 - 6 - 00021764 (0x0)

סוג תעריף	סוג צריכה	קריאה קודמת	קריאה נוכחית	סה"כ צריכה בקוט"ש	מחיר לקוט"ש בא"ג	סה"כ לתשלום
		01/04/22	30/04/22			
777	פסגה	1,819,677.62	1,819,959.07	281.44	46.64	131.26 ₪
778	גבע	1,875,905.10	1,876,086.92	181.82	38.61	70.20 ₪
779	שפל	1,648,440.02	1,648,736.44	296.42	31.90	94.56 ₪

סה"כ לדייר:

פסגה	גבע	שפל	סה"כ	שיא ביקוש
281.44	181.82	296.42	759.68	1.10
131.26 ₪	70.20 ₪	94.56 ₪	296.02 ₪	

סה"כ צריכה  
 סה"כ לתשלום

214.45 ₪	תשלום קבוע	
0.00 ₪	תשלום עבור גודל חיבור בKVA (0x0)	
510.47 ₪	סה"כ לתשלום	לא כולל מע"מ

התפלגות חיוב בש"ח לפי תעו"ז

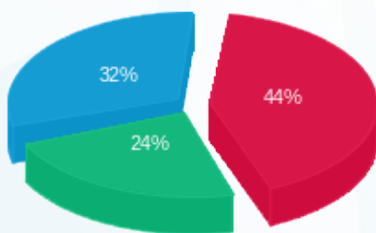

פסגה (131.26 ₪) 32%  
 גבע (70.20 ₪) 24%  
 שפל (94.56 ₪) 44%

הסטוריית צריכה בקוט"ש

