



10/05/22

תאריך הפקדה:

שם דייר: בניין C ק.12 - ראשי לוח
שם אתר: עזריאלי חולון שובל

30/04/22

תאריך קריאה נוכחית:

01/04/22

תאריך קריאה קודמת:

לקוח/ה נכבד/ה, אנו מתכבדים להגיש את חישוב צריכת החשמל לתקופה **01/04/22 - 30/04/22**:

בניין C ק.12 - ראשי לוח - 3 - 16224962 (3x400)

סוג תעריף	סוג צריכה	קריאה קודמת	קריאה נוכחית	סה"כ צריכה בקוט"ש	מחיר לקוט"ש בא"ג	סה"כ לתשלום
פרטי חשבון עבור תאריכים:						
		01/04/22	30/04/22			
777	פסגה	144,605.60	148,236.00	3,630.40	46.64	1,693.22 ₪
778	גבע	30,127.60	30,604.40	476.80	38.61	184.09 ₪
779	שפל	137,398.80	138,486.40	1,087.60	31.90	346.94 ₪

סה"כ לדיר:

פסגה	גבע	שפל	סה"כ	שיא ביקוש
3,630.40	476.80	1,087.60	5,194.80	27.86
1,693.22 ₪	184.09 ₪	346.94 ₪	2,224.26 ₪	

סה"כ צריכה

סה"כ לתשלום

0.00 ₪	תשלום קבוע	
71.00 ₪	תשלום עבור גודל חיבור בKVA (3x400)	
2,295.26 ₪	סה"כ לתשלום	לא כולל מע"מ

התפלגות חיוב בש"ח לפי תע"ז

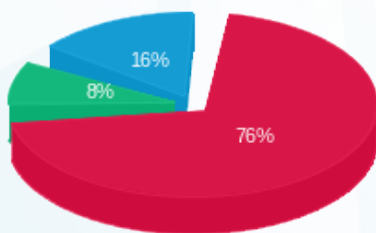

- פסגה (1,693.22 ₪)
- גבע (184.09 ₪)
- שפל (346.94 ₪)

הסטוריית צריכה בקוט"ש

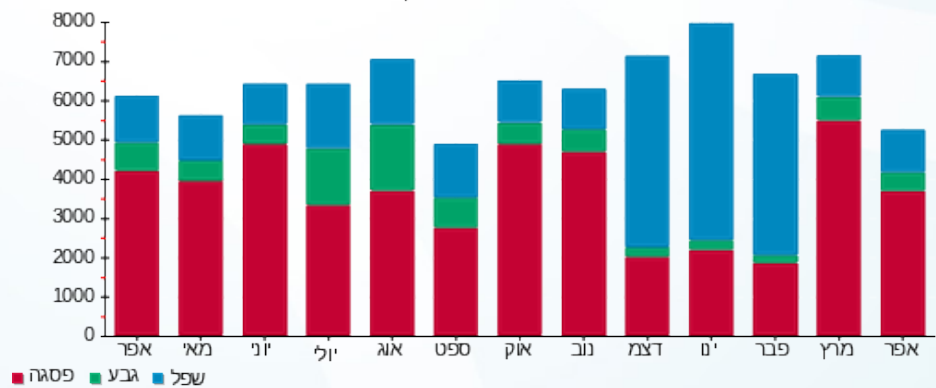

10/05/22 תאריך הפקה:
 30/04/22 תאריך קריאה נוכחית:
 01/04/22 תאריך קריאה קודמת:

שם דייר: בניין C ק.12 - ראשי מאור
 שם אתר: עזריאלי חולון שובל

לקוח/ה נכבד/ה, אנו מתכבדים להגיש את חישוב צריכת החשמל לתקופה 01/04/22 - 30/04/22:

בניין C - ראשי מאור - 2 - 16224962(3x40)

סוג תעריף	סוג צריכה	קריאה קודמת	קריאה נוכחית	סה"כ צריכה בקוט"ש	מחיר לקוט"ש בא"ג	סה"כ לתשלום
פרטי חשבון עבור תאריכים:						
777	פסגה	01/04/22	30/04/22	272.60	46.64	127.14 ₪
778	גבע	3,999.30	4,120.50	121.20	38.61	46.80 ₪
779	שפל	12,492.20	12,805.70	313.50	31.90	100.01 ₪

סה"כ לדיר:

פסגה	גבע	שפל	סה"כ	שיא ביקוש
272.60	121.20	313.50	707.30	1.03
127.14 ₪	46.80 ₪	100.01 ₪	273.94 ₪	

סה"כ צריכה
 סה"כ לתשלום

0.00 ₪	תשלום קבוע	
7.10 ₪	תשלום עבור גודל חיבור בKVA (3x40)	
281.04 ₪	סה"כ לתשלום	לא כולל מע"מ

התפלגות חיוב בש"ח לפי תעו"ז

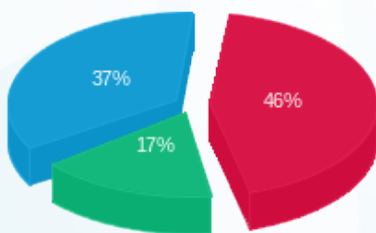

פסגה (127.14 ₪) 37%
 גבע (46.80 ₪) 17%
 שפל (100.01 ₪) 46%

הסטוריית צריכה בקוט"ש

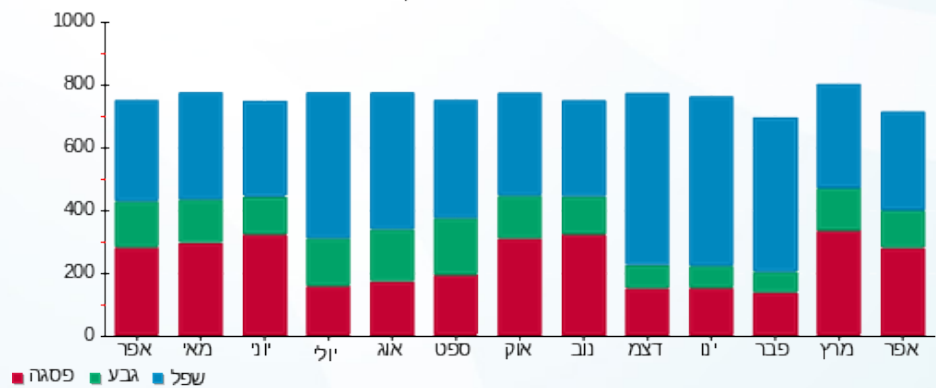



10/05/22

תאריך הפקה:

שם דייר: בניין C ק.12 יח' 01 - תלפיות סוכנות לביטוח פנסיוני (2012) בע"מ

30/04/22

תאריך קריאה נוכחית:

שם אתר: עזריאלי חולון שובל

01/04/22

תאריך קריאה קודמת:

לקוח/ה נכבד/ה, אנו מתכבדים להגיש את חישוב צריכת החשמל לתקופה **01/04/22 - 30/04/22**:

בניין C - קומה 12 יחידה 1 - 1 - 16224964 (3x63)

סוג תעריף	סוג צריכה	קריאה קודמת	קריאה נוכחית	סה"כ צריכה בקוט"ש	מחיר לקוט"ש בא"ג	סה"כ לתשלום
פרטי חשבון עבור תאריכים:						
777	פסגה	01/04/22	30/04/22	830.30	46.64	387.25 ₪
778	גבע	4,252.80	4,353.80	101.00	38.61	39.00 ₪
779	שפל	17,586.60	17,775.80	189.20	31.90	60.35 ₪

סה"כ לדייר:

פסגה	גבע	שפל	סה"כ	שיא ביקוש
830.30	101.00	189.20	1,120.50	7.94
₪ 387.25	₪ 39.00	₪ 60.35	₪ 486.60	

סה"כ צריכה

סה"כ לתשלום

214.45 ₪	תשלום קבוע	
11.18 ₪	תשלום עבור גודל חיבור בKVA (3x63)	
712.24 ₪	סה"כ לתשלום	לא כולל מע"מ

התפלגות חיוב בש"ח לפי תעו"ז

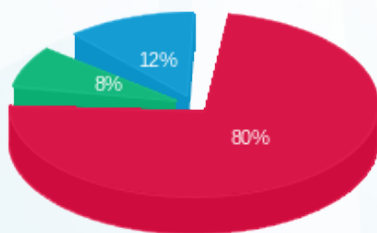

- פסגה (387.25 ₪) - 80%
- גבע (39.00 ₪) - 12%
- שפל (60.35 ₪) - 8%

הסטוריית צריכה בקוט"ש

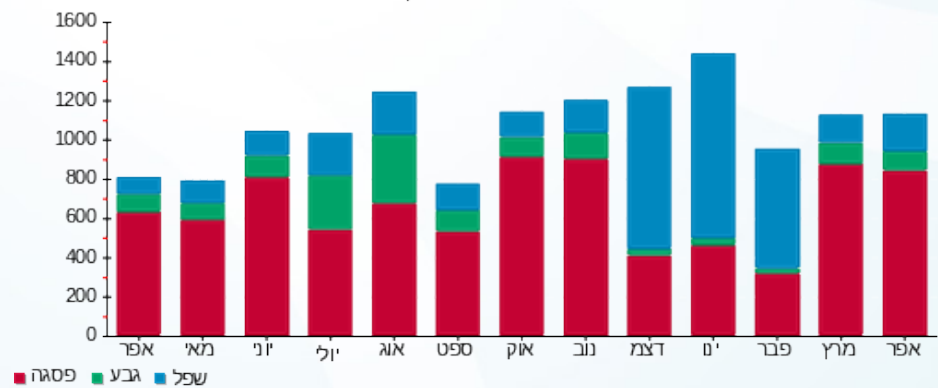

10/05/22 תאריך הפקה: שם דייר: בניין C ק.12 יח' 01 א' - תלפיות סוכנות לביטוח פנסיוני (2012) בע"מ
 30/04/22 תאריך קריאה נוכחית: שם אתר: עזריאלי חולון שובל
 01/04/22 תאריך קריאה קודמת: תאריך קריאה קודמת:

לקוח/ה נכבד/ה, אנו מתכבדים להגיש את חישוב צריכת החשמל לתקופה 01/04/22 - 30/04/22:

בניין C - קומה 12 יחידה 01 א' - תלפיות סוכנות לביטוח פנסיוני (2012) בע"מ - 4 - 16224960

סוג תעריף	סוג צריכה	קריאה קודמת	קריאה נוכחית	סה"כ צריכה בקוט"ש	מחיר לקוט"ש בא"ג	סה"כ לתשלום
פרטי חשבון עבור תאריכים:						
777	פסגה	01/04/22	30/04/22	150.20	46.64	70.05 ₪
778	גבע	843.30	860.20	16.90	38.61	6.53 ₪
779	שפל	4,231.30	4,272.10	40.80	31.90	13.02 ₪

סה"כ לדייר:

פסגה	גבע	שפל	סה"כ	שיא ביקוש
150.20	16.90	40.80	207.90	1.83
₪ 70.05	₪ 6.53	₪ 13.02	₪ 89.59	

סה"כ צריכה

סה"כ לתשלום

214.45 ₪	תשלום קבוע
304.04 ₪	סה"כ לתשלום

לא כולל מע"מ

התפלגות חיוב בש"ח לפי תעו"ז

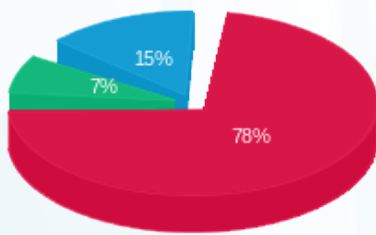

פסגה (70.05 ₪)
 גבע (6.53 ₪)
 שפל (13.02 ₪)

הסטוריית צריכה בקוט"ש

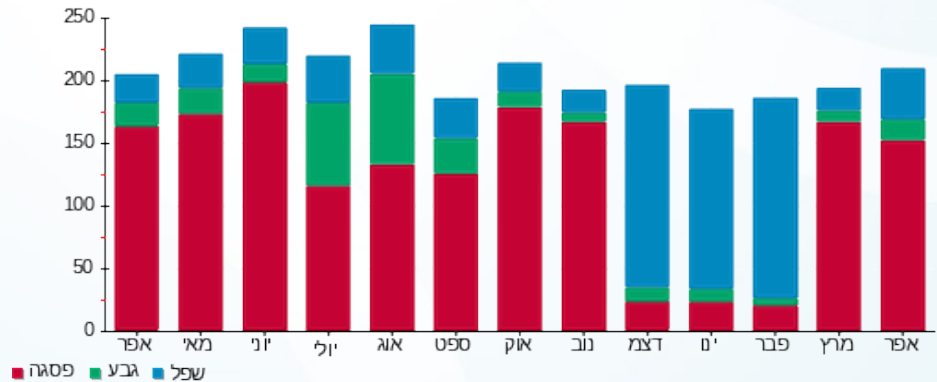



10/05/22

תאריך הפקה:

שם דייר: בניין C ק.12 יח' 01 ב' - תלפיות סוכנות לביטוח פנסיוני (2012) בע"מ

30/04/22

תאריך קריאה נוכחית:

שם אתר: עזריאלי חולון שובל

01/04/22

תאריך קריאה קודמת:

לקוח/ה נכבד/ה, אנו מתכבדים להגיש את חישוב צריכת החשמל לתקופה 01/04/22 - 30/04/22:

בניין C - קומה 12 יחידה 01 ב' - תלפיות סוכנות לביטוח פנסיוני (2012) בע"מ - 1 - 16224962

סוג תעריף	סוג צריכה	קריאה קודמת	קריאה נוכחית	סה"כ צריכה בקוט"ש	מחיר לקוט"ש בא"ג	סה"כ לתשלום
פרטי חשבון עבור תאריכים:						
777	פסגה	01/04/22	30/04/22	79.20	46.64	36.94 ₪
778	גבע	287.10	291.00	3.90	38.61	1.51 ₪
779	שפל	1,753.80	1,759.20	5.40	31.90	1.72 ₪

סה"כ לדייר:

פסגה	גבע	שפל	סה"כ	שיא ביקוש
79.20	3.90	5.40	88.50	2.12
36.94 ₪	1.51 ₪	1.72 ₪	40.17 ₪	

סה"כ צריכה

סה"כ לתשלום

לא כולל מע"מ	תשלום קבוע
254.62 ₪	214.45 ₪
סה"כ לתשלום	תשלום קבוע
	254.62 ₪

התפלגות חיוב בש"ח לפי תעו"ז

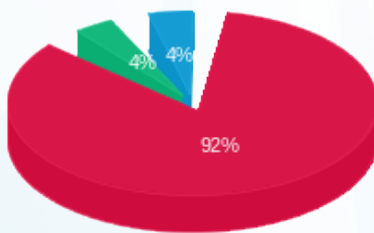

- פסגה (36.94 ₪)
- גבע (1.51 ₪)
- שפל (1.72 ₪)

הסטוריית צריכה בקוט"ש

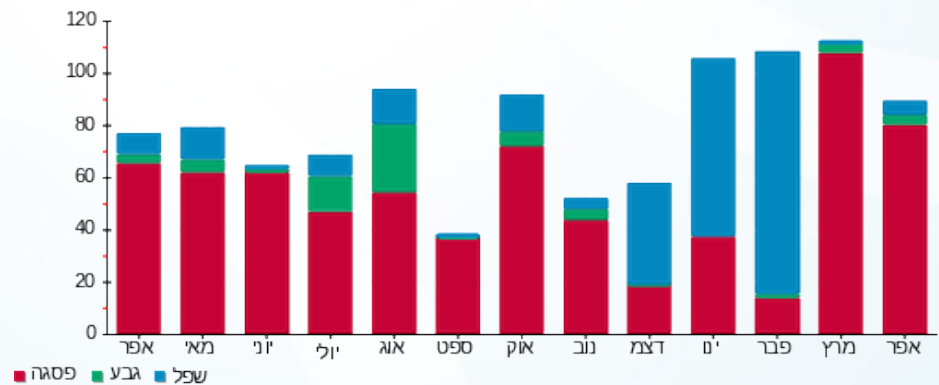

10/05/22

תאריך הפקה:

שם דייר: בניין C ק.12 יח' 02 - תלפיות סוכנות לביטוח פנסיוני (2012) בע"מ
שם אתר: עזריאלי חולון שובל

30/04/22

תאריך קריאה נוכחית:

01/04/22

תאריך קריאה קודמת:

לקוח/ה נכבד/ה, אנו מתכבדים להגיש את חישוב צריכת החשמל לתקופה 01/04/22 - 30/04/22:

בניין C - קומה 12 יחידה 2 - 2 - 16224964(3x40)

סוג תעריף	סוג צריכה	קריאה קודמת	קריאה נוכחית	סה"כ צריכה בקוט"ש	מחיר לקוט"ש בא"ג	סה"כ לתשלום
פרטי חשבון עבור תאריכים:						
777	פסגה	01/04/22	30/04/22	164.80	46.64	76.86 ₪
778	גבע	577.90	589.70	11.80	38.61	4.56 ₪
779	שפל	3,567.20	3,580.70	13.50	31.90	4.31 ₪

סה"כ לדייר:

פסגה	גבע	שפל	סה"כ	שיא ביקוש
164.80	11.80	13.50	190.10	2.17
₪ 76.86	₪ 4.56	₪ 4.31	₪ 85.73	

סה"כ צריכה

סה"כ לתשלום

214.45 ₪	תשלום קבוע	
7.10 ₪	תשלום עבור גודל חיבור בKVA (3x40)	
307.28 ₪	סה"כ לתשלום	לא כולל מע"מ

התפלגות חיוב בש"ח לפי תע"ז

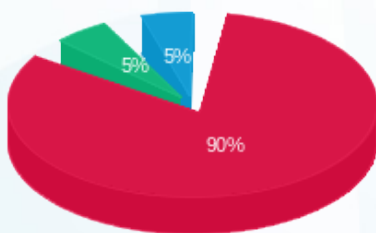

■ פסגה (₪ 76.86)
■ גבע (₪ 4.56)
■ שפל (₪ 4.31)

הסטוריית צריכה בקוט"ש

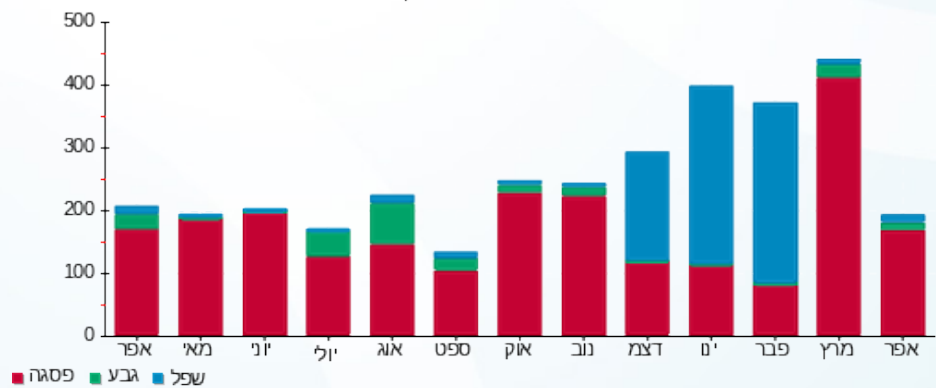



10/05/22

תאריך הפקה:

שם דייר: בניין C ק.12 יח' 03 - תלפיות סוכנות לביטוח פנסיוני (2012) בע"מ

30/04/22

תאריך קריאה נוכחית:

שם אתר: עזריאלי חולון שובל

01/04/22

תאריך קריאה קודמת:

לקוח/ה נכבד/ה, אנו מתכבדים להגיש את חישוב צריכת החשמל לתקופה 30/04/22 - 01/04/22:

בניין C - קומה 12 יחידה 03 - תלפיות סוכנות לביטוח פנסיוני (2012) בע"מ - 3 - 16224964(3x40)

סוג תעריף	סוג צריכה	קריאה קודמת	קריאה נוכחית	סה"כ צריכה בקוט"ש	מחיר לקוט"ש בא"ג	סה"כ לתשלום
פרטי חשבון עבור תאריכים:						
777	פסגה	01/04/22	30/04/22	70.00	46.64	32.65 ₪
778	גבע	276.40	279.70	3.30	38.61	1.27 ₪
779	שפל	1,086.70	1,092.40	5.70	31.90	1.82 ₪

סה"כ לדייר:

פסגה	גבע	שפל	סה"כ	שיא ביקוש
70.00	3.30	5.70	79.00	1.92
₪ 32.65	₪ 1.27	₪ 1.82	₪ 35.74	

סה"כ צריכה

סה"כ לתשלום

214.45 ₪	תשלום קבוע	
7.10 ₪	תשלום עבור גודל חיבור בKVA (3x40)	
257.29 ₪	סה"כ לתשלום	לא כולל מע"מ

התפלגות חיוב בש"ח לפי תעו"ז

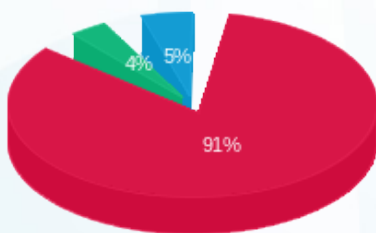

- פסגה (₪ 32.65)
- גבע (₪ 1.27)
- שפל (₪ 1.82)

הסטוריית צריכה בקוט"ש

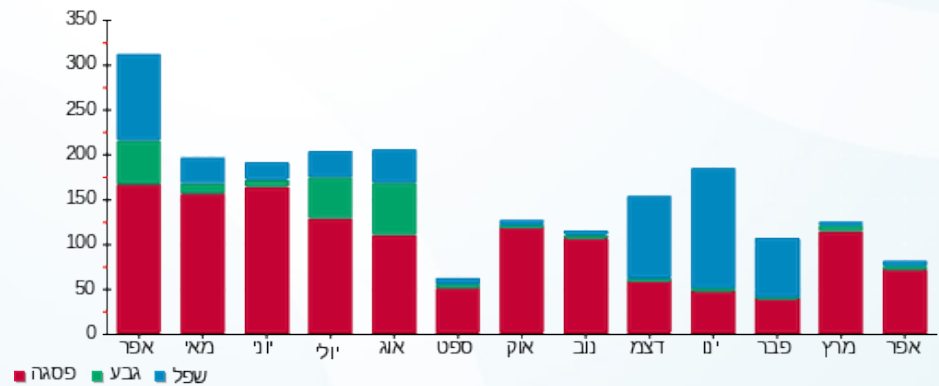

10/05/22 תאריך הפקה:
 30/04/22 תאריך קריאה נוכחית:
 01/04/22 תאריך קריאה קודמת:

שם דייר: בניין C ק.12 יח' 04 - תלפיות
 שם אתר: עזריאלי חולון שובל

לקוח/ה נכבד/ה, אנו מתכבדים להגיש את חישוב צריכת החשמל לתקופה 01/04/22 - 30/04/22:

בניין C ק.12 יח' 04 - תלפיות - 4 - 16224964 (3x40)

סוג תעריף	סוג צריכה	קריאה קודמת	קריאה נוכחית	סה"כ צריכה בקוט"ש	מחיר לקוט"ש בא"ג	סה"כ לתשלום
פרטי חשבון עבור תאריכים:						
777	פסגה	01/04/22	30/04/22	173.20	46.64	80.78 ₪
778	גבע	229.30	251.00	21.70	38.61	8.38 ₪
779	שפל	1,860.60	1,907.60	47.00	31.90	14.99 ₪

סה"כ לדייר:

פסגה	גבע	שפל	סה"כ	שיא ביקוש
173.20	21.70	47.00	241.90	1.69
₪ 80.78	₪ 8.38	₪ 14.99	₪ 104.15	

סה"כ צריכה
 סה"כ לתשלום

214.45 ₪	תשלום קבוע	
7.10 ₪	תשלום עבור גודל חיבור בKVA (3x40)	
325.70 ₪	סה"כ לתשלום	לא כולל מע"מ

התפלגות חיוב בש"ח לפי תע"ז

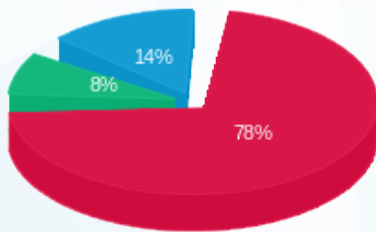

■ פסגה (₪ 80.78)
 ■ גבע (₪ 8.38)
 ■ שפל (₪ 14.99)

הסטוריית צריכה בקוט"ש

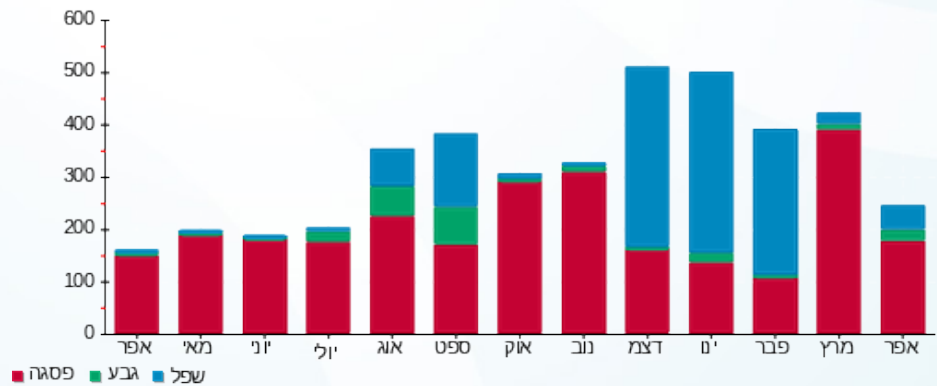



10/05/22

תאריך הפקה:

שם דייר: בניין C ק.12 יח' 05 - תלפיות סוכנות לביטוח פנסיוני (2012) בע"מ
שם אתר: עזריאלי חולון שובל

30/04/22

תאריך קריאה נוכחית:

01/04/22

תאריך קריאה קודמת:

לקוח/ה נכבד/ה, אנו מתכבדים להגיש את חישוב צריכת החשמל לתקופה 01/04/22 - 30/04/22:

בניין C - קומה 12 יחידה 05 - 1 - 16224981

סוג תעריף	סוג צריכה	קריאה קודמת	קריאה נוכחית	סה"כ צריכה בקוט"ש	מחיר לקוט"ש בא"ג	סה"כ לתשלום
פרטי חשבון עבור תאריכים:						
777	פסגה	01/04/22	30/04/22	155.50	46.64	72.53 ₪
778	גבע	296.90	298.10	1.20	38.61	0.46 ₪
779	שפל	3,790.90	3,793.80	2.90	31.90	0.93 ₪

סה"כ לדיר:

פסגה	גבע	שפל	סה"כ	שיא ביקוש
155.50	1.20	2.90	159.60	2.77
₪ 72.53	₪ 0.46	₪ 0.93	₪ 73.91	

סה"כ צריכה

סה"כ לתשלום

214.45 ₪	תשלום קבוע	
288.36 ₪	סה"כ לתשלום	לא כולל מע"מ

התפלגות חיוב בש"ח לפי תעו"ז

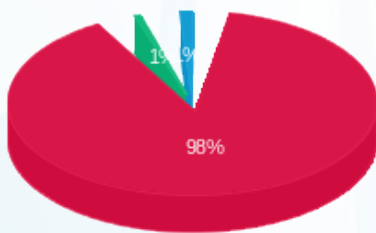

- פסגה (₪ 72.53)
- גבע (₪ 0.46)
- שפל (₪ 0.93)

הסטוריית צריכה בקוט"ש

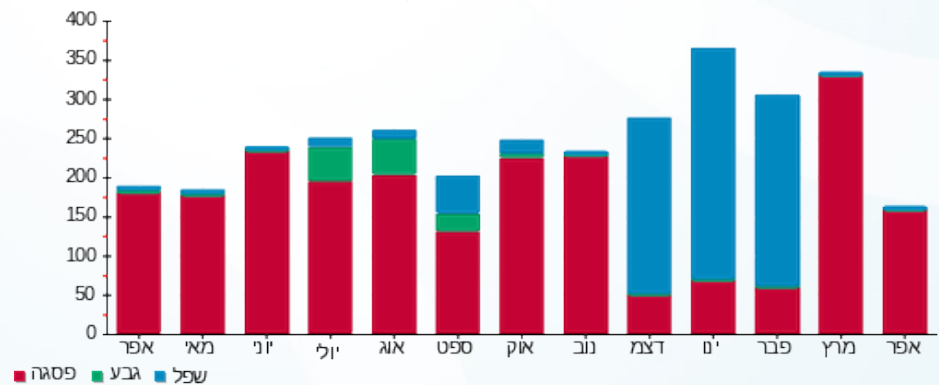



10/05/22

תאריך הפקה:

שם דייר: בניין C ק.12 יח' 06 - תלפיות סוכנות לביטוח פנסיוני (2012) בע"מ
שם אתר: עזריאלי חולון שובל

30/04/22

תאריך קריאה נוכחית:

01/04/22

תאריך קריאה קודמת:

לקוח/ה נכבד/ה, אנו מתכבדים להגיש את חישוב צריכת החשמל לתקופה 01/04/22 - 30/04/22:

בניין C ק.12 יח' 06 - תלפיות סוכנות לביטוח פנסיוני (2012) בע"מ - 2 - 16224981(3x40)

סוג תעריף	סוג צריכה	קריאה קודמת	קריאה נוכחית	סה"כ צריכה בקוט"ש	מחיר לקוט"ש בא"ג	סה"כ לתשלום
פרטי חשבון עבור תאריכים:						
777	פסגה	01/04/22	30/04/22	63.70	46.64	29.71 ₪
778	גבע	224.70	229.90	5.20	38.61	2.01 ₪
779	שפל	918.30	930.80	12.50	31.90	3.99 ₪

סה"כ לדיר:

פסגה	גבע	שפל	סה"כ	שיא ביקוש
63.70	5.20	12.50	81.40	1.80
29.71 ₪	2.01 ₪	3.99 ₪	35.70 ₪	

סה"כ צריכה

סה"כ לתשלום

214.45 ₪	תשלום קבוע	
7.10 ₪	תשלום עבור גודל חיבור בKVA (3x40)	
257.26 ₪	סה"כ לתשלום	לא כולל מע"מ

התפלגות חיוב בש"ח לפי תעו"ז

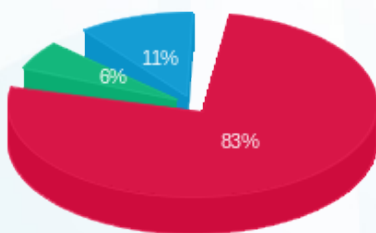

- פסגה (29.71 ₪)
- גבע (2.01 ₪)
- שפל (3.99 ₪)

הסטוריית צריכה בקוט"ש

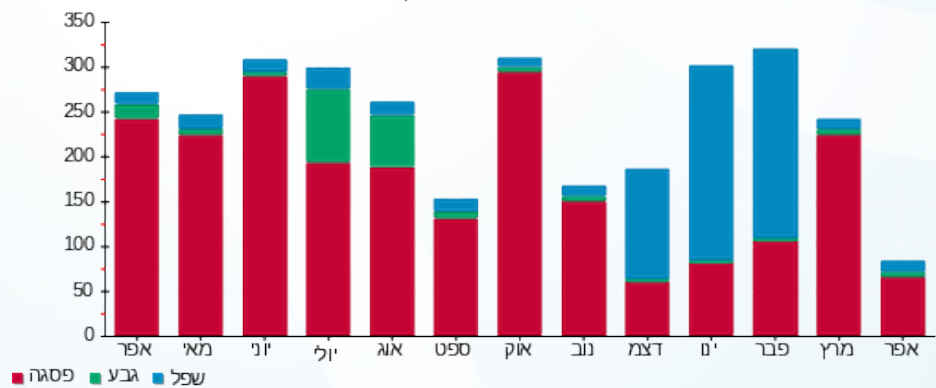



10/05/22

תאריך הפקה:

שם דייר: בניין C ק.12 יח' 07 - תלפיות סוכנות לביטוח פנסיוני (2012) בע"מ

30/04/22

תאריך קריאה נוכחית:

שם אתר: עזריאלי חולון שובל

01/04/22

תאריך קריאה קודמת:

לקוח/ה נכבד/ה, אנו מתכבדים להגיש את חישוב צריכת החשמל לתקופה 30/04/22 - 01/04/22:

בניין C ק.12 יח' 07 - תלפיות סוכנות לביטוח פנסיוני (2012) בע"מ - 3 - 16224981(3x40)

סוג תעריף	סוג צריכה	קריאה קודמת	קריאה נוכחית	סה"כ צריכה בקוט"ש	מחיר לקוט"ש בא"ג	סה"כ לתשלום
פרטי חשבון עבור תאריכים:						
777	פסגה	01/04/22	30/04/22	182.10	46.64	84.93 ₪
778	גבע	1,068.40	1,072.60	4.20	38.61	1.62 ₪
779	שפל	5,570.90	5,581.60	10.70	31.90	3.41 ₪

סה"כ לדייר:

פסגה	גבע	שפל	סה"כ	שיא ביקוש
182.10	4.20	10.70	197.00	2.18
84.93 ₪	1.62 ₪	3.41 ₪	89.97 ₪	

סה"כ צריכה

סה"כ לתשלום

214.45 ₪	תשלום קבוע	
7.10 ₪	תשלום עבור גודל חיבור בKVA (3x40)	
311.52 ₪	סה"כ לתשלום	לא כולל מע"מ

התפלגות חיוב בש"ח לפי תעו"ז

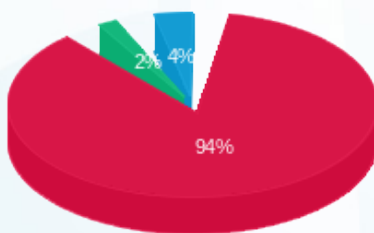

- פסגה (84.93 ₪)
- גבע (1.62 ₪)
- שפל (3.41 ₪)

הסטוריית צריכה בקוט"ש

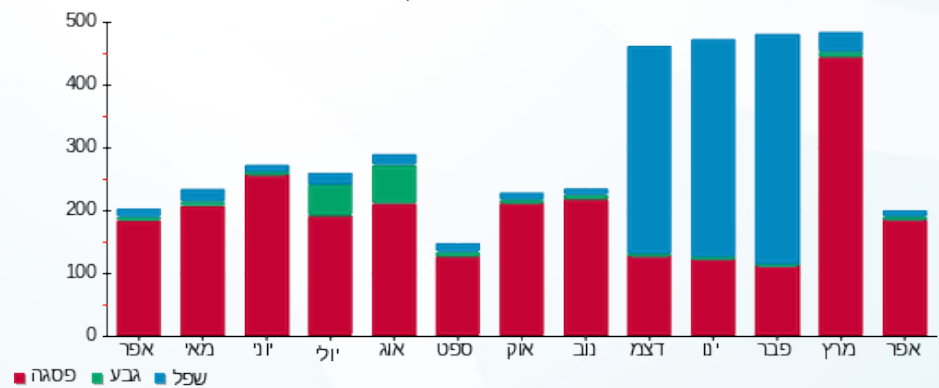



10/05/22

תאריך הפקה:

שם דייר: בניין C ק.12 יח' 08 - תלפיות סוכנות לביטוח פנסיוני (2012) בע"מ

30/04/22

תאריך קריאה נוכחי:

שם אתר: עזריאלי חולון שובל

01/04/22

תאריך קריאה קודמת:

לקוח/ה נכבד/ה, אנו מתכבדים להגיש את חישוב צריכת החשמל לתקופה 01/04/22 - 30/04/22:

בניין C ק.12 יח' 08 - תלפיות סוכנות לביטוח פנסיוני (2012) בע"מ - 4 - 16224981(3x40)

סוג תעריף	סוג צריכה	קריאה קודמת	קריאה נוכחית	סה"כ צריכה בקוט"ש	מחיר לקוט"ש בא"ג	סה"כ לתשלום
פרטי חשבון עבור תאריכים:						
		01/04/22	30/04/22			
777	פסגה	16,603.10	17,035.60	432.50	46.64	201.72 ₪
778	גבע	3,643.30	3,657.80	14.50	38.61	5.60 ₪
779	שפל	15,327.00	15,361.40	34.40	31.90	10.97 ₪

סה"כ לדייר:

פסגה	גבע	שפל	סה"כ	שיא ביקוש
432.50	14.50	34.40	481.40	2.85
201.72 ₪	5.60 ₪	10.97 ₪	218.29 ₪	

סה"כ צריכה

סה"כ לתשלום

214.45 ₪	תשלום קבוע	
7.10 ₪	תשלום עבור גודל חיבור בKVA (3x40)	
439.84 ₪	סה"כ לתשלום	לא כולל מע"מ

התפלגות חיוב בש"ח לפי תעו"ז

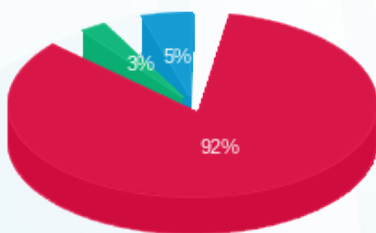

- פסגה (201.72 ₪)
- גבע (5.60 ₪)
- שפל (10.97 ₪)

הסטוריית צריכה בקוט"ש

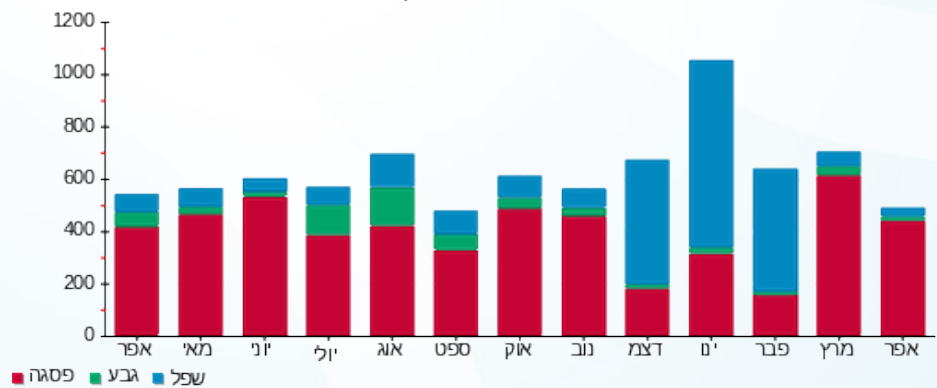

10/05/22 תאריך הפקה: **שם דייר:** בניין C ק.12 יח' 09 - תלפיות סוכנות לביטוח פנסיוני (2012) בע"מ
 30/04/22 תאריך קריאה נוכחית: **שם אתר:** עזריאלי חולון שובל
 01/04/22 תאריך קריאה קודמת:

לקוח/ה נכבד/ה, אנו מתכבדים להגיש את חישוב צריכת החשמל לתקופה 01/04/22 - 30/04/22:

בניין C ק.12 יח' 09 - תלפיות סוכנות לביטוח פנסיוני (2012) בע"מ - 1 - 16254149(3x40)

סוג תעריף	סוג צריכה	קריאה קודמת	קריאה נוכחית	סה"כ צריכה בקוט"ש	מחיר לקוט"ש בא"ג	סה"כ לתשלום
פרטי חשבון עבור תאריכים:						
777	פסגה	01/04/22	30/04/22	150.80	46.64	70.33 ₪
778	גבע	8,168.90	8,174.30	5.40	38.61	2.08 ₪
779	שפל	30,717.10	30,731.40	14.30	31.90	4.56 ₪

סה"כ לדיר:

פסגה	גבע	שפל	סה"כ	שיא ביקוש
150.80	5.40	14.30	170.50	2.15
70.33 ₪	2.08 ₪	4.56 ₪	76.98 ₪	

סה"כ צריכה
סה"כ לתשלום

214.45 ₪	תשלום קבוע	
7.10 ₪	תשלום עבור גודל חיבור בKVA (3x40)	
298.53 ₪	סה"כ לתשלום	לא כולל מע"מ

התפלגות חיוב בש"ח לפי תע"ז

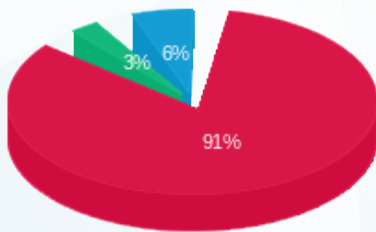

■ פסגה (70.33 ₪)
 ■ גבע (2.08 ₪)
 ■ שפל (4.56 ₪)

הסטוריית צריכה בקוט"ש

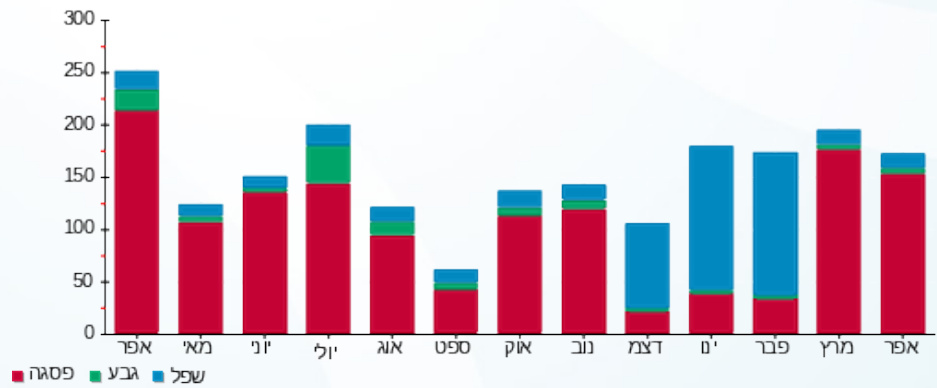



10/05/22

תאריך הפקה:

שם דייר: בניין C ק.12 יח' 10 - תלפיות סוכנות לביטוח פנסיוני (2012) בע"מ
שם אתר: עזריאלי חולון שובל

30/04/22

תאריך קריאה נוכחית:

01/04/22

תאריך קריאה קודמת:

לקוח/ה נכבד/ה, אנו מתכבדים להגיש את חישוב צריכת החשמל לתקופה 01/04/22 - 30/04/22:

בניין C ק.12 יח' 10 - תלפיות סוכנות לביטוח פנסיוני (2012) בע"מ - 2 - 16254149(3x40)

סוג תעריף	סוג צריכה	קריאה קודמת	קריאה נוכחית	סה"כ צריכה בקוט"ש	מחיר לקוט"ש בא"ג	סה"כ לתשלום
פרטי חשבון עבור תאריכים:						
777	פסגה	01/04/22	30/04/22	71.90	46.64	33.53 ₪
778	גבע	716.80	721.10	4.30	38.61	1.66 ₪
779	שפל	3,376.20	3,389.20	13.00	31.90	4.15 ₪

סה"כ לדיר:

פסגה	גבע	שפל	סה"כ	שיא ביקוש
71.90	4.30	13.00	89.20	1.07
₪ 33.53	₪ 1.66	₪ 4.15	₪ 39.34	

סה"כ צריכה

סה"כ לתשלום

214.45 ₪	תשלום קבוע	
7.10 ₪	תשלום עבור גודל חיבור בKVA (3x40)	
260.89 ₪	סה"כ לתשלום	לא כולל מע"מ

התפלגות חיוב בש"ח לפי תעו"ז

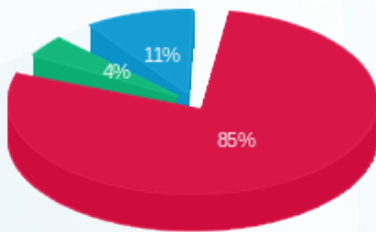

- פסגה (₪ 33.53)
- גבע (₪ 1.66)
- שפל (₪ 4.15)

הסטוריית צריכה בקוט"ש

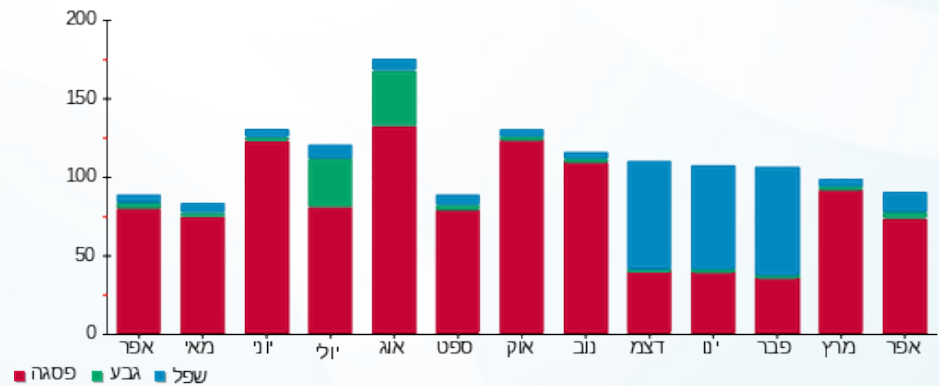

10/05/22

תאריך הפקה:

שם דייר: בניין C ק.12 יח' 11 - תלפיות סוכנות לביטוח פנסיוני (2012) בע"מ
שם אתר: עזריאלי חולון שובל

30/04/22

תאריך קריאה נוכחית:

01/04/22

תאריך קריאה קודמת:

לקוח/ה נכבד/ה, אנו מתכבדים להגיש את חישוב צריכת החשמל לתקופה 01/04/22 - 30/04/22:

בניין C - קומה 12 יחידה 11 - 3 - 16254149

סוג תעריף	סוג צריכה	קריאה קודמת	קריאה נוכחית	סה"כ צריכה בקוט"ש	מחיר לקוט"ש בא"ג	סה"כ לתשלום
פרטי חשבון עבור תאריכים:						
777	פסגה	01/04/22	30/04/22	160.90	46.64	75.04 ₪
778	גבע	606.40	610.90	4.50	38.61	1.74 ₪
779	שפל	4,073.30	4,084.20	10.90	31.90	3.48 ₪

סה"כ לדייר:

פסגה	גבע	שפל	סה"כ	שיא ביקוש
160.90	4.50	10.90	176.30	2.34
₪ 75.04	₪ 1.74	₪ 3.48	₪ 80.26	

סה"כ צריכה

סה"כ לתשלום

214.45 ₪	תשלום קבוע	
294.71 ₪	סה"כ לתשלום	לא כולל מע"מ

התפלגות חיוב בש"ח לפי תעו"ז

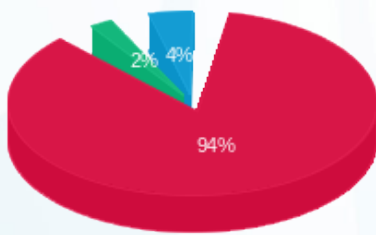

פסגה (₪ 75.04)
גבע (₪ 1.74)
שפל (₪ 3.48)

הסטוריית צריכה בקוט"ש

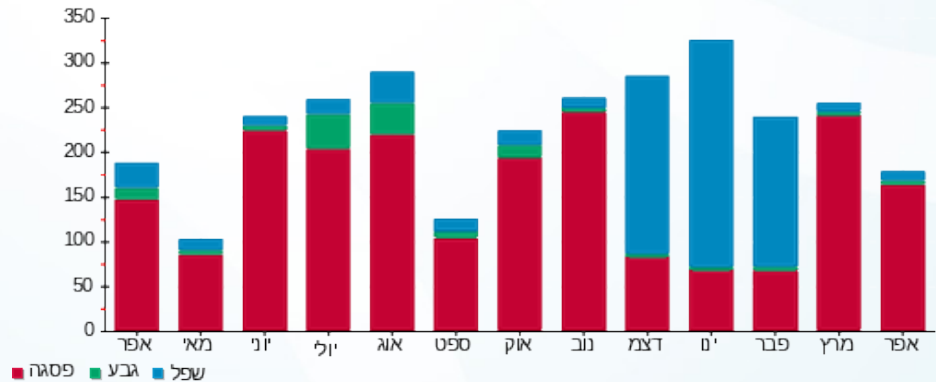

10/05/22 תאריך הפקה: שם דייר: בניין C ק.12 יח' 12 - תלפיות סוכנות לביטוח פנסיוני (2012) בע"מ
 30/04/22 תאריך קריאה נוכחית: שם אתר: עזריאלי חולון שובל
 01/04/22 תאריך קריאה קודמת: תאריך קריאה קודמת:

לקוח/ה נכבד/ה, אנו מתכבדים להגיש את חישוב צריכת החשמל לתקופה 01/04/22 - 30/04/22:

בניין C - קומה 12 יחידה 12 - תלפיות - 4 - 16254149(3x40)

סוג תעריף	סוג צריכה	קריאה קודמת	קריאה נוכחית	סה"כ צריכה בקוט"ש	מחיר לקוט"ש בא"ג	סה"כ לתשלום
פרטי חשבון עבור תאריכים:						
777	פסגה	01/04/22	30/04/22	216.50	46.64	100.98 ₪
778	גבע	1,807.50	1,858.10	50.60	38.61	19.54 ₪
779	שפל	6,520.70	6,612.20	91.50	31.90	29.19 ₪

סה"כ לדייר:

פסגה	גבע	שפל	סה"כ	שיא ביקוש
216.50	50.60	91.50	358.60	3.37
100.98 ₪	19.54 ₪	29.19 ₪	149.70 ₪	

סה"כ צריכה
סה"כ לתשלום

214.45 ₪	תשלום קבוע	
7.10 ₪	תשלום עבור גודל חיבור בKVA (3x40)	
371.25 ₪	סה"כ לתשלום	לא כולל מע"מ

התפלגות חיוב בש"ח לפי תעו"ז

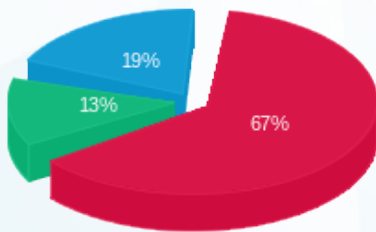

■ פסגה (100.98 ₪)
 ■ גבע (19.54 ₪)
 ■ שפל (29.19 ₪)

הסטוריית צריכה בקוט"ש

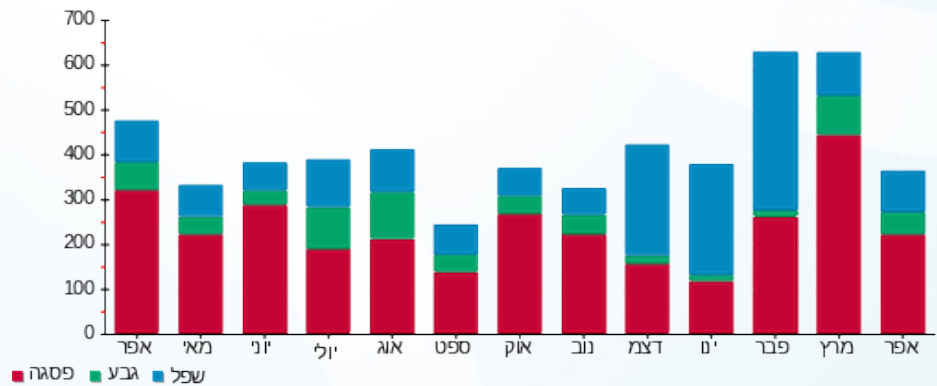



10/05/22

תאריך הפקה:

שם דייר: בניין C ק.12 יח' 13 - תלפיות סוכנות לביטוח פנסיוני (2012) בע"מ

30/04/22

תאריך קריאה נוכחית:

שם אתר: עזריאלי חולון שובל

01/04/22

תאריך קריאה קודמת:

לקוח/ה נכבד/ה, אנו מתכבדים להגיש את חישוב צריכת החשמל לתקופה 01/04/22 - 30/04/22:

בניין C - קומה 12 יחידה 13 - 16224960(3x40)

סוג תעריף	סוג צריכה	קריאה קודמת	קריאה נוכחית	סה"כ צריכה בקוט"ש	מחיר לקוט"ש בא"ג	סה"כ לתשלום
פרטי חשבון עבור תאריכים:						
777	פסגה	01/04/22	30/04/22	180.20	46.64	84.05 ₪
778	גבע	654.30	668.10	13.80	38.61	5.33 ₪
779	שפל	2,340.10	2,369.00	28.90	31.90	9.22 ₪

סה"כ לדייר:

פסגה	גבע	שפל	סה"כ	שיא ביקוש
180.20	13.80	28.90	222.90	3.02
84.05 ₪	5.33 ₪	9.22 ₪	98.59 ₪	

סה"כ צריכה

סה"כ לתשלום

214.45 ₪	תשלום קבוע	
7.10 ₪	תשלום עבור גודל חיבור בKVA (3x40)	
320.14 ₪	סה"כ לתשלום	לא כולל מע"מ

התפלגות חיוב בש"ח לפי תעו"ז

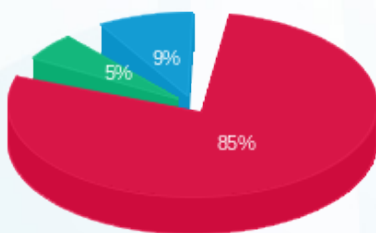

■ פסגה (84.05 ₪)
■ גבע (5.33 ₪)
■ שפל (9.22 ₪)

הסטוריית צריכה בקוט"ש





10/05/22

תאריך הפקדה:

שם דייר: בניין C ק.12 יח' 14 - תלפיות סוכנות לביטוח פנסיוני (2012) בע"מ

30/04/22

תאריך קריאה נוכחית:

שם אתר: עזריאלי חולון שובל

01/04/22

תאריך קריאה קודמת:

לקוח/ה נכבד/ה, אנו מתכבדים להגיש את חישוב צריכת החשמל לתקופה **01/04/22 - 30/04/22**:

בניין C - קומה 12 יחידה 14 - 2 - 16224960(3x40)

סוג תעריף	סוג צריכה	קריאה קודמת	קריאה נוכחית	סה"כ צריכה בקוט"ש	מחיר לקוט"ש בא"ג	סה"כ לתשלום
פרטי חשבון עבור תאריכים:						
777	פסגה	01/04/22	30/04/22	91.00	46.64	42.44 ₪
778	גבע	1,570.30	1,573.60	3.30	38.61	1.27 ₪
779	שפל	6,433.90	6,434.00	0.10	31.90	0.03 ₪

סה"כ לדיר:

פסגה	גבע	שפל	סה"כ	שיא ביקוש
91.00	3.30	0.10	94.40	1.34
42.44 ₪	1.27 ₪	0.03 ₪	43.75 ₪	

סה"כ צריכה

סה"כ לתשלום

214.45 ₪	תשלום קבוע	
7.10 ₪	תשלום עבור גודל חיבור בKVA (3x40)	
265.30 ₪	סה"כ לתשלום	לא כולל מע"מ

התפלגות חיוב בש"ח לפי תעו"ז

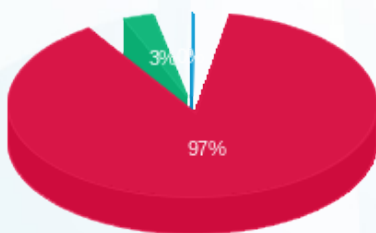

- פסגה (42.44 ₪)
- גבע (1.27 ₪)
- שפל (0.03 ₪)

הסטוריית צריכה בקוט"ש

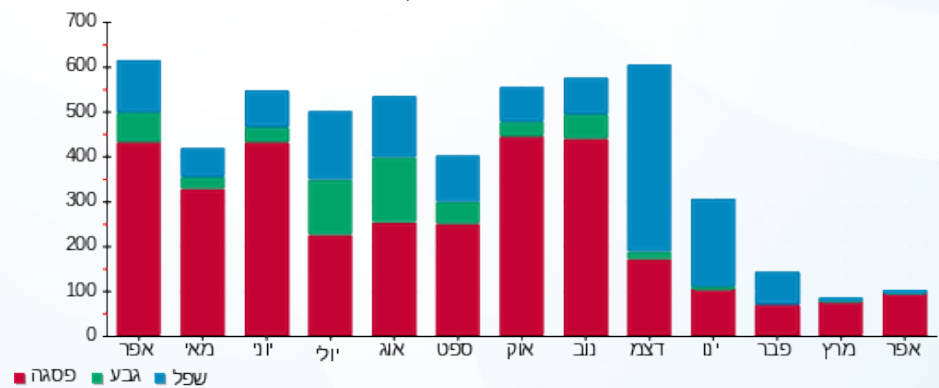

10/05/22 תאריך הפקה: **שם דייר:** בניין C ק.12 יח' 15 - תלפיות סוכנות לביטוח פנסיוני (2012) בע"מ
 30/04/22 תאריך קריאה נוכחית: **שם אתר:** עזריאלי חולון שובל
 01/04/22 תאריך קריאה קודמת:

לקוח/ה נכבד/ה, אנו מתכבדים להגיש את חישוב צריכת החשמל לתקופה 01/04/22 - 30/04/22:

בניין C - קומה 12 יחידה 15 - 3 - 16224960(3x40)

סוג תעריף	סוג צריכה	קריאה קודמת	קריאה נוכחית	סה"כ צריכה בקוט"ש	מחיר לקוט"ש בא"ג	סה"כ לתשלום
פרטי חשבון עבור תאריכים:						
777	פסגה	01/04/22	30/04/22	23.30	46.64	10.87 ₪
778	גבע	186.50	187.20	0.70	38.61	0.27 ₪
779	שפל	1,174.60	1,174.90	0.30	31.90	0.10 ₪

סה"כ לדייר:

פסגה	גבע	שפל	סה"כ	שיא ביקוש
23.30	0.70	0.30	24.30	1.24
10.87 ₪	0.27 ₪	0.10 ₪	11.23 ₪	

סה"כ צריכה
 סה"כ לתשלום

214.45 ₪	תשלום קבוע	
7.10 ₪	תשלום עבור גודל חיבור בKVA (3x40)	
232.78 ₪	סה"כ לתשלום	לא כולל מע"מ

התפלגות חיוב בש"ח לפי תעו"ז

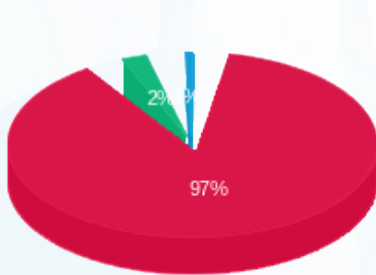

■ פסגה (10.87 ₪)
 ■ גבע (0.27 ₪)
 ■ שפל (0.10 ₪)

הסטוריית צריכה בקוט"ש

