

11/05/22 תאריך הפקה:
 25/04/22 תאריך קריאה נוכחית:
 24/03/22 תאריך קריאה קודמת:

שם דייר: א.ג מיכון אילת (אפסון) (קומה 1)
 שם אתר: מיקדן מגדלי שקל בני ברק

לקוח/ה נכבד/ה, אנו מתכבדים להגיש את חישוב צריכת החשמל לתקופה 25/04/22 - 24/03/22:

א.ג מיכון אילת (אפסון) (קומה 1) - 5 - (3x100)00025494

סוג תעריף	סוג צריכה	קריאה קודמת	קריאה נוכחית	סה"כ צריכה בקוט"ש	מחיר לקוט"ש בא"ג	סה"כ לתשלום
פרטי חשבון עבור תאריכים:						
777	פסגה	24/03/22	25/04/22	1,103.27	46.64	514.57 ₪
778	גבע	29,156.90	29,318.47	161.56	38.61	62.38 ₪
779	שפל	114,925.64	115,754.19	828.55	31.90	264.31 ₪

סה"כ לדייר:

פסגה	גבע	שפל	סה"כ	שיא ביקוש
1,103.27	161.56	828.55	2,093.39	21.77
514.57 ₪	62.38 ₪	264.31 ₪	841.25 ₪	

סה"כ צריכה
 סה"כ לתשלום

23-11-2020	תשלום קבוע	214.45 ₪
	תשלום עבור גודל חיבור בKVA (3x100)	19.53 ₪
	סה"כ	1,075.23 ₪
	מע"מ 17.00%	182.79 ₪
כולל מע"מ	סה"כ לתשלום	1,258.02 ₪

התפלגות חיוב בש"ח לפי תעו"ז

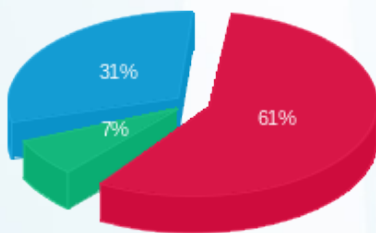

פסגה (514.57 ₪) 61%
 גבע (62.38 ₪) 7%
 שפל (264.31 ₪) 31%

הסטוריית צריכה בקוט"ש

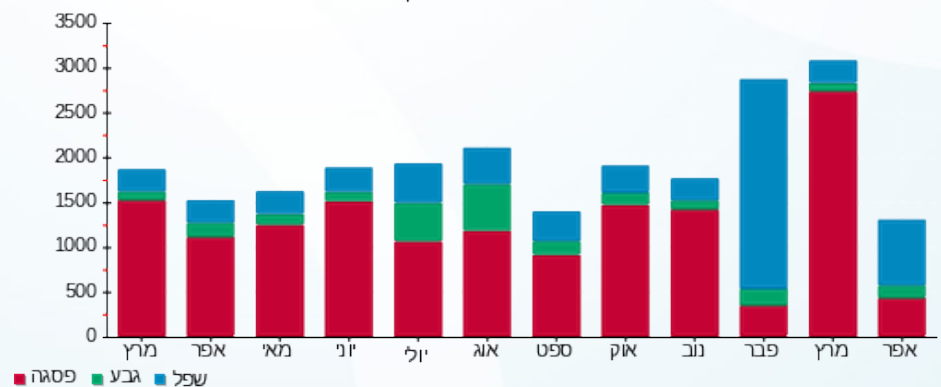

11/05/22 תאריך הפקה:
 25/04/22 תאריך קריאה נוכחית:
 24/03/22 תאריך קריאה קודמת:

שם דייר: א.ג מיכון אילת (מחסן)
 שם אתר: מיקדן מגדלי שקל בני ברק

לקוח/ה נכבד/ה, אנו מתכבדים להגיש את חישוב צריכת החשמל לתקופה 25/04/22 - 24/03/22:

א.ג מיכון אילת (מחסן) - 1 - 00022143(3x80)

סוג תעריף	סוג צריכה	קריאה קודמת	קריאה נוכחית	סה"כ צריכה בקוט"ש	מחיר לקוט"ש בא"ג	סה"כ לתשלום
פרטי חשבון עבור תאריכים:						
777	פסגה	24/03/22	25/04/22	104.75	46.64	48.85 ₪
778	גבע	163,697.29	163,717.42	20.14	38.61	7.77 ₪
779	שפל	167,804.88	167,860.38	55.50	31.90	17.70 ₪

סה"כ לדייר:

פסגה	גבע	שפל	סה"כ	שיא ביקוש
104.75	20.14	55.50	180.38	1.93
₪ 48.85	₪ 7.77	₪ 17.70	₪ 74.33	

סה"כ צריכה
 סה"כ לתשלום

38.53 ₪	תשלום קבוע תשלום עבור גודל חיבור בKVA (3x80) סה"כ מע"מ 17.00%	סה"כ לתשלום
15.62 ₪		
128.48 ₪		
21.84 ₪		
150.33 ₪		כולל מע"מ

התפלגות חיוב בש"ח לפי תעו"ז

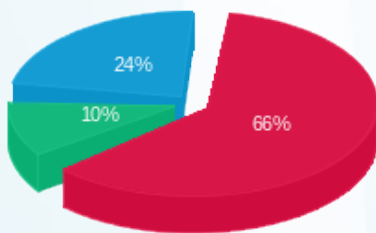

פסגה (₪ 48.85)
 גבע (₪ 7.77)
 שפל (₪ 17.70)

הסטוריית צריכה בקוט"ש

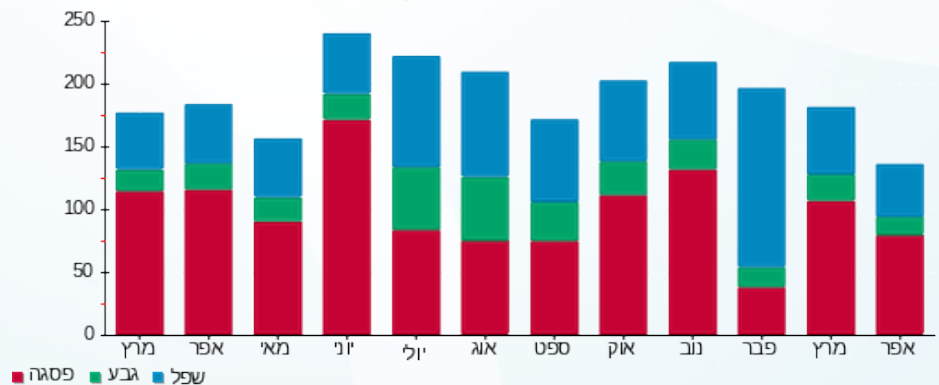



11/05/22

תאריך הפקה:

שם דייר: א.ג מיכון אילת (קומה 12)
שם אתר: מיקדן מגדלי שקל בני ברק

25/04/22

תאריך קריאה נוכחית:

24/03/22

תאריך קריאה קודמת:

לקוח/ה נכבד/ה, אנו מתכבדים להגיש את חישוב צריכת החשמל לתקופה 25/04/22 - 24/03/22:

א.ג מיכון אילת (קומה 12) - 5 - 00025038(3x63)

סה"כ לתשלום	מחיר לקוט"ש בא"ג	סה"כ צריכה בקוט"ש	קריאה נוכחית	קריאה קודמת	סוג צריכה	סוג תעריף
			25/04/22	24/03/22	פרטי חשבון עבור תאריכים:	
₪ 344.50	46.64	738.64	206,617.54	205,878.90	פסגה	777
₪ 17.87	38.61	46.27	80,450.74	80,404.46	גבע	778
₪ 41.45	31.90	129.94	118,753.42	118,623.48	שפל	779

סה"כ לדייר:

שיא ביקוש	סה"כ	שפל	גבע	פסגה
10.20	914.85	129.94	46.27	738.64
	₪ 403.82	₪ 41.45	₪ 17.87	₪ 344.50

סה"כ צריכה

סה"כ לתשלום

₪ 38.53	תשלום קבוע תשלום עבור גודל חיבור בKVA (3x63) סה"כ מע"מ 17.00%	סה"כ לתשלום
₪ 12.30		
₪ 454.65		
₪ 77.29		
₪ 531.94		כולל מע"מ

התפלגות חיוב בש"ח לפי תעו"ז

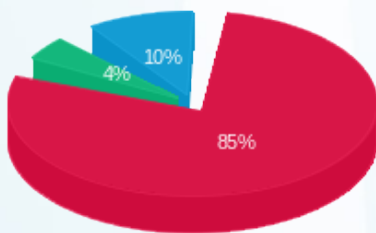

■ פסגה (₪ 344.50)
■ גבע (₪ 17.87)
■ שפל (₪ 41.45)

הסטוריית צריכה בקוט"ש

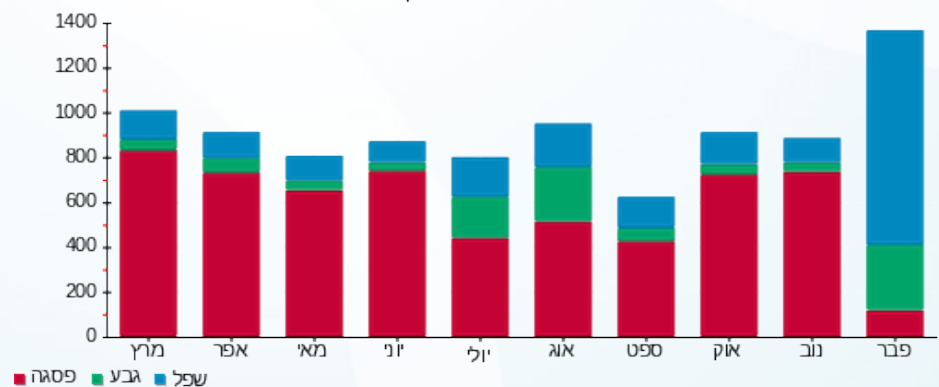

11/05/22 תאריך הפקה:
 25/04/22 תאריך קריאה נוכחית:
 24/03/22 תאריך קריאה קודמת:

שם דייר: א.ג מיכן אילת (קומה 1)
 שם אתר: מיקדן מגדלי שקל בני ברק

לקוח/ה נכבד/ה, אנו מתכבדים להגיש את חישוב צריכת החשמל לתקופה 25/04/22 - 24/03/22:

א.ג מיכן אילת (קומה 1) - 6 - (3x40)00025491

סוג תעריף	סוג צריכה	קריאה קודמת	קריאה נוכחית	סה"כ צריכה בקוט"ש	מחיר לקוט"ש בא"ג	סה"כ לתשלום
פרטי חשבון עבור תאריכים:						
777	פסגה	24/03/22	25/04/22	590.88	46.64	275.59 ₪
778	גבע	9,657.71	9,686.80	29.09	38.61	11.23 ₪
779	שפל	19,712.59	19,768.68	56.09	31.90	17.89 ₪

סה"כ לדייר:

פסגה	גבע	שפל	סה"כ	שיא ביקוש
590.88	29.09	56.09	676.06	7.27
275.59 ₪	11.23 ₪	17.89 ₪	304.71 ₪	

סה"כ צריכה
 סה"כ לתשלום

38.53 ₪	תשלום קבוע תשלום עבור גודל חיבור בKVA (3x40) סה"כ מע"מ 17.00%	סה"כ לתשלום
7.81 ₪		
351.05 ₪		
59.68 ₪		
410.73 ₪	כולל מע"מ	

התפלגות חיוב בש"ח לפי תעו"ז

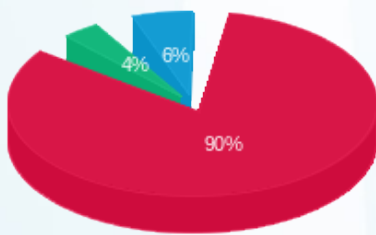

פסגה (275.59 ₪) 90%
 גבע (11.23 ₪) 6%
 שפל (17.89 ₪) 4%

הסטוריית צריכה בקוט"ש

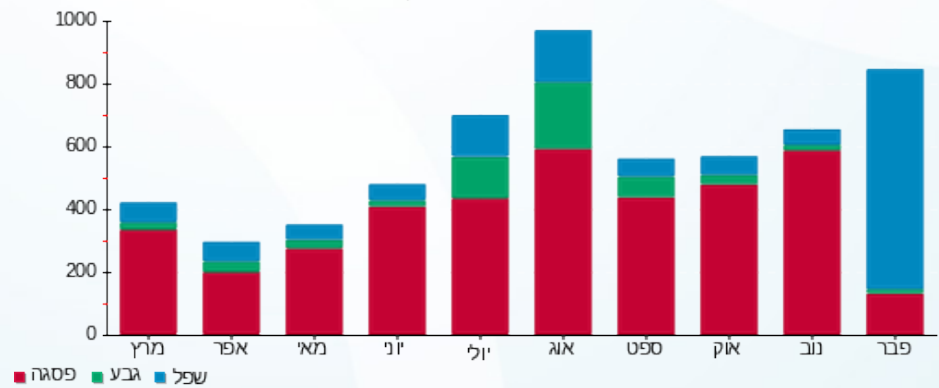



11/05/22 תאריך הפקה:
 25/04/22 תאריך קריאה נוכחית:
 24/03/22 תאריך קריאה קודמת:

שם דייר: אופטיקה הלפרין (מחסן) 1
 שם אתר: מיקדן מגדלי שקל בני ברק

לקוח/ה נכבד/ה, אנו מתכבדים להגיש את חישוב צריכת החשמל לתקופה 25/04/22 - 24/03/22:

אופטיקה הלפרין (מחסן) 1 - 3 - 00022143 (3x50)

סוג תעריף	סוג צריכה	קריאה קודמת	קריאה נוכחית	סה"כ צריכה בקוט"ש	מחיר לקוט"ש בא"ג	סה"כ לתשלום
		24/03/22	25/04/22			
777	פסגה	387,327.78	388,885.38	1,557.61	46.64	726.47 ₪
778	גבע	159,081.63	159,324.45	242.82	38.61	93.75 ₪
779	שפל	119,509.64	119,702.64	193.00	31.90	61.57 ₪

סה"כ לדייר:

פסגה	גבע	שפל	סה"כ	שיא ביקוש
1,557.61	242.82	193.00	1,993.43	15.41
726.47 ₪	93.75 ₪	61.57 ₪	881.79 ₪	

סה"כ צריכה
 סה"כ לתשלום

214.45 ₪	תשלום קבוע	
9.76 ₪	תשלום עבור גודל חיבור בKVA (3x50)	
1,106.00 ₪	סה"כ	
188.02 ₪	מע"מ 17.00%	
1,294.02 ₪	סה"כ לתשלום	כולל מע"מ

התפלגות חיוב בש"ח לפי תעו"ז

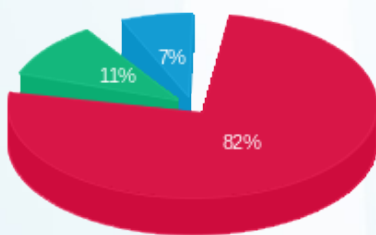

פסגה (726.47 ₪) 82%
 גבע (93.75 ₪) 11%
 שפל (61.57 ₪) 7%

הסטוריית צריכה בקוט"ש

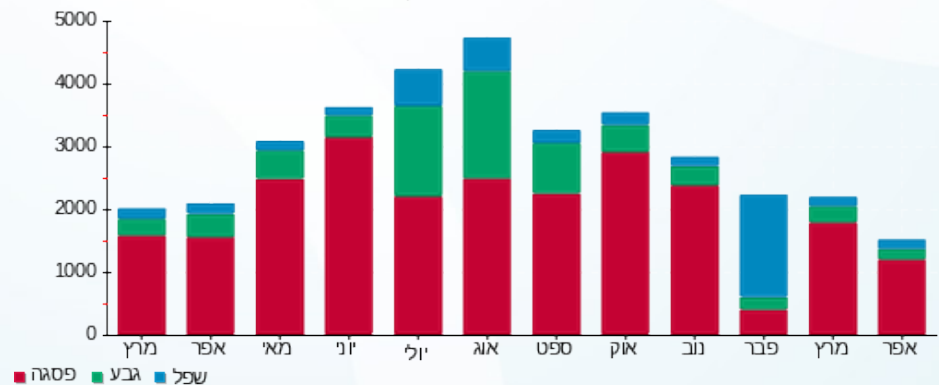

11/05/22 תאריך הפקה:
 25/04/22 תאריך קריאה נוכחית:
 24/03/22 תאריך קריאה קודמת:

שם דייר: אופטיקה הלפרין (מחסן) 2
 שם אתר: מיקדן מגדלי שקל בני ברק

לקוח/ה נכבד/ה, אנו מתכבדים להגיש את חישוב צריכת החשמל לתקופה 25/04/22 - 24/03/22:

אופטיקה הלפרין (מחסן) 2 - 5 - 00022143 (3x32)

סוג תעריף	סוג צריכה	קריאה קודמת	קריאה נוכחית	סה"כ צריכה בקוט"ש	מחיר לקוט"ש בא"ג	סה"כ לתשלום
פרטי חשבון עבור תאריכים:						
777	פסגה	24/03/22	25/04/22	317.65	46.64	148.15 ₪
778	גבע	5,872.71	5,915.02	42.31	38.61	16.34 ₪
779	שפל	9,157.99	9,225.86	67.87	31.90	21.65 ₪

סה"כ לדייר:

פסגה	גבע	שפל	סה"כ	שיא ביקוש
317.65	42.31	67.87	427.83	3.51
148.15 ₪	16.34 ₪	21.65 ₪	186.14 ₪	

סה"כ צריכה
סה"כ לתשלום

38.53 ₪	תשלום קבוע תשלום עבור גודל חיבור KVA ב(3x32) סה"כ מע"מ 17.00%	סה"כ לתשלום
6.25 ₪		
230.92 ₪		
39.26 ₪		
270.18 ₪	כולל מע"מ	

התפלגות חיוב בש"ח לפי תעו"ז

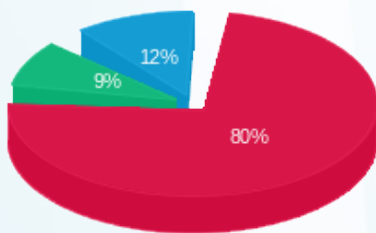

פסגה (148.15 ₪) 80%
 גבע (16.34 ₪) 9%
 שפל (21.65 ₪) 12%

הסטוריית צריכה בקוט"ש

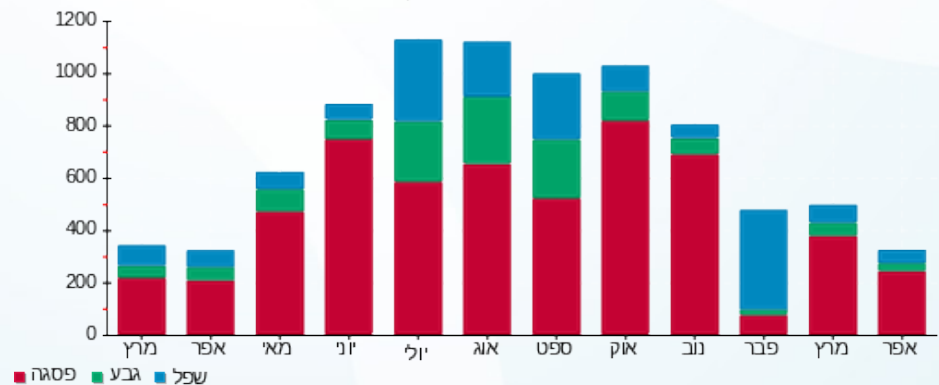



11/05/22 תאריך הפקה:
 25/04/22 תאריך קריאה נוכחית:
 24/03/22 תאריך קריאה קודמת:

שם דייר: אי המטמון (ק.קרקע)
 שם אתר: מיקדן מגדלי שקל בני ברק

לקוח/ה נכבד/ה, אנו מתכבדים להגיש את חישוב צריכת החשמל לתקופה 25/04/22 - 24/03/22:

אי המטמון (ק.קרקע) - 1 - 00022657 (3x80)

סוג תעריף	סוג צריכה	קריאה קודמת	קריאה נוכחית	סה"כ צריכה בקוט"ש	מחיר לקוט"ש בא"ג	סה"כ לתשלום
			25/04/22	24/03/22	פרטי חשבון עבור תאריכים:	
777	פסגה	325,547.49	327,223.77	1,676.28	46.64	781.82 ₪
778	גבע	156,602.63	157,071.46	468.83	38.61	181.02 ₪
779	שפל	133,564.45	136,809.72	3,245.28	31.90	1,035.24 ₪

סה"כ לדייר:

פסגה	גבע	שפל	סה"כ	שיא ביקוש
1,676.28	468.83	3,245.28	5,390.39	17.66
781.82 ₪	181.02 ₪	1,035.24 ₪	1,998.08 ₪	

סה"כ צריכה
 סה"כ לתשלום

214.45 ₪	תשלום קבוע תשלום עבור גודל חיבור בKVA (3x80) סה"כ מע"מ 17.00%	סה"כ לתשלום
15.62 ₪		
2,228.15 ₪		
378.79 ₪		
2,606.93 ₪	כולל מע"מ	

התפלגות חיוב בש"ח לפי תעו"ז

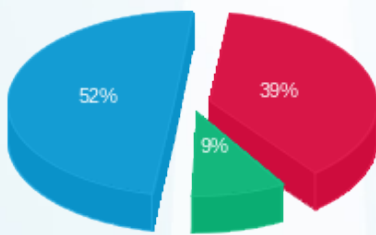

פסגה (781.82 ₪) 52%
 גבע (181.02 ₪) 9%
 שפל (1,035.24 ₪) 39%

הסטוריית צריכה בקוט"ש

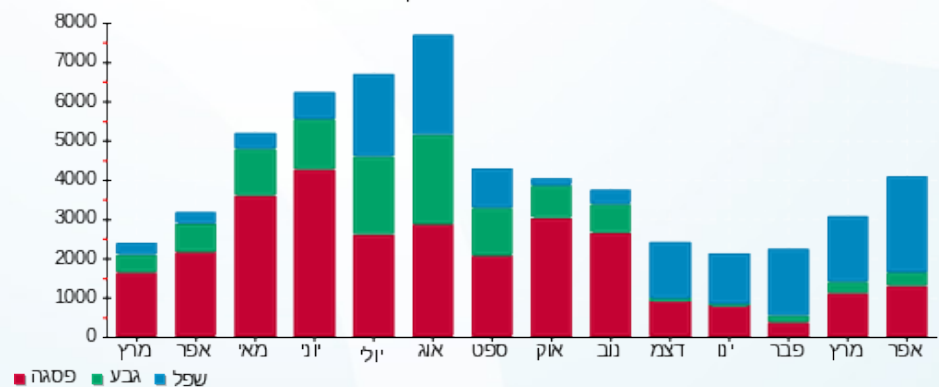



11/05/22 תאריך הפקה:
 25/04/22 תאריך קריאה נוכחית:
 24/03/22 תאריך קריאה קודמת:

שם דייר: אי.טי.טי.אי (1)
 שם אתר: מיקדן מגדלי שקל בני ברק

לקוח/ה נכבד/ה, אנו מתכבדים להגיש את חישוב צריכת החשמל לתקופה 25/04/22 - 24/03/22:

אי.טי.טי.אי (1) - 1 - (3x250)00025491

סוג תעריף	סוג צריכה	קריאה קודמת	קריאה נוכחית	סה"כ צריכה בקוט"ש	מחיר לקוט"ש בא"ג	סה"כ לתשלום
			24/03/22	25/04/22	פרטי חשבון עבור תאריכים:	
777	פסגה	702,079.03	707,592.14	5,513.10	46.64	2,571.31 ₪
778	גבע	323,147.62	324,271.29	1,123.67	38.61	433.85 ₪
779	שפל	594,575.42	596,978.90	2,403.48	31.90	766.71 ₪

סה"כ לדייר:

פסגה	גבע	שפל	סה"כ	שיא ביקוש
5,513.10	1,123.67	2,403.48	9,040.26	42.32
2,571.31 ₪	433.85 ₪	766.71 ₪	3,771.87 ₪	

סה"כ צריכה
סה"כ לתשלום

214.45 ₪	תשלום קבוע	
48.82 ₪	תשלום עבור גודל חיבור ב KVA (3x250)	
4,035.14 ₪	סה"כ	
685.97 ₪	מע"מ 17.00%	
4,721.11 ₪	סה"כ לתשלום	כולל מע"מ

התפלגות חיוב בש"ח לפי תעו"ז

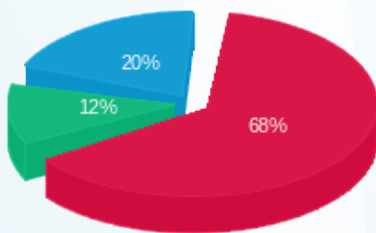

פסגה (2,571.31 ₪) 68%
 גבע (433.85 ₪) 12%
 שפל (766.71 ₪) 20%

הסטוריית צריכה בקוט"ש

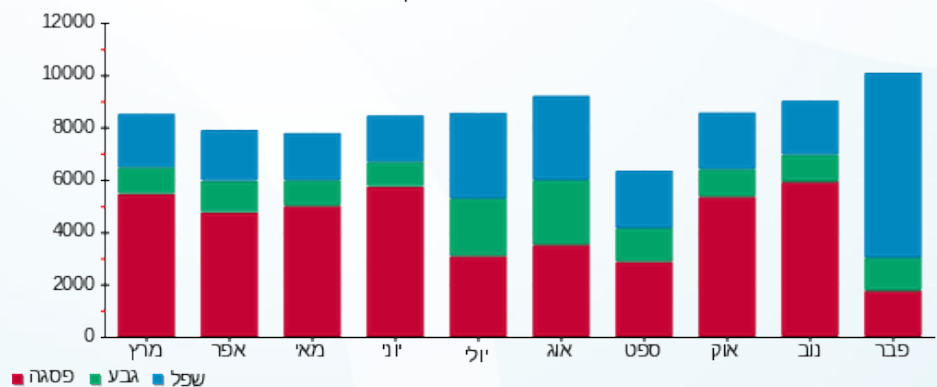



11/05/22 תאריך הפקה:
 25/04/22 תאריך קריאה נוכחית:
 24/03/22 תאריך קריאה קודמת:

שם דייר: איטל פאש (קומה 9)
 שם אתר: מיקדן מגדלי שקל בני ברק

לקוח/ה נכבד/ה, אנו מתכבדים להגיש את חישוב צריכת החשמל לתקופה 24/03/22 - 25/04/22:

איטל פאש (קומה 9) - 5 - (3x25)00024971

סוג תעריף	סוג צריכה	קריאה קודמת	קריאה נוכחית	סה"כ צריכה בקוט"ש	מחיר לקוט"ש בא"ג	סה"כ לתשלום
פרטי חשבון עבור תאריכים:						
777	פסגה	24/03/22	25/04/22	397.63	46.64	185.45 ₪
778	גבע	41,961.73	42,031.63	69.90	38.61	26.99 ₪
779	שפל	61,579.96	61,726.71	146.75	31.90	46.81 ₪

סה"כ לדייר:

פסגה	גבע	שפל	סה"כ	שיא ביקוש
397.63	69.90	146.75	614.27	2.89
185.45 ₪	26.99 ₪	46.81 ₪	259.25	

סה"כ צריכה

סה"כ לתשלום

38.53 ₪	תשלום קבוע תשלום עבור גודל חיבור בKVA (3x25) סה"כ מע"מ 17.00%	כולל מע"מ
4.88 ₪		
302.66 ₪		
51.45 ₪		
354.12 ₪	סה"כ לתשלום	

התפלגות חיוב בש"ח לפי תעו"ז

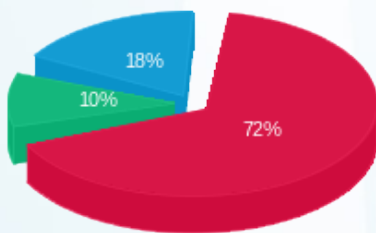

פסגה (185.45 ₪) 72%
 גבע (26.99 ₪) 10%
 שפל (46.81 ₪) 18%

הסטוריית צריכה בקוט"ש

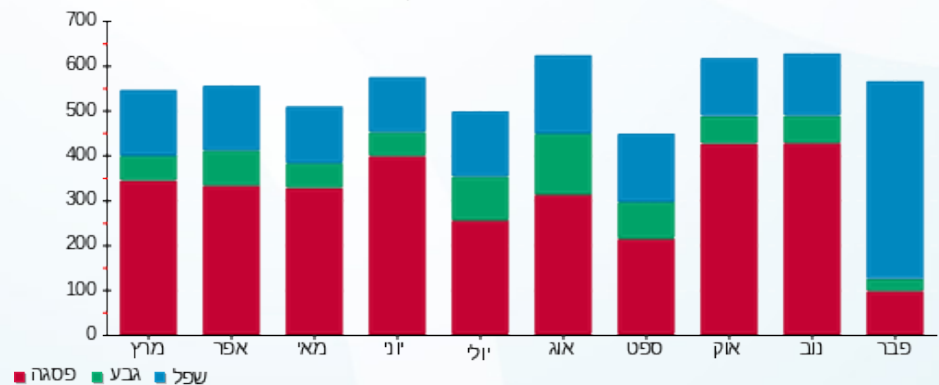



11/05/22 תאריך הפקה:
 25/04/22 תאריך קריאה נוכחית:
 24/03/22 תאריך קריאה קודמת:

שם דייר: איל השקעות בע"מ (קומה 12)
 שם אתר: מיקדן מגדלי שקל בני ברק

לקוח/ה נכבד/ה, אנו מתכבדים להגיש את חישוב צריכת החשמל לתקופה 25/04/22 - 24/03/22:

איל השקעות בע"מ (קומה 12) - 2 - 00025038 (3x63)

סוג תעריף	סוג צריכה	קריאה קודמת	קריאה נוכחית	סה"כ צריכה בקוט"ש	מחיר לקוט"ש בא"ג	סה"כ לתשלום
פרטי חשבון עבור תאריכים:						
777	פסגה	24/03/22	25/04/22	329.76	46.64	153.80 ₪
778	גבע	48,459.05	48,503.12	44.07	38.61	17.01 ₪
779	שפל	81,880.18	81,936.85	56.67	31.90	18.08 ₪

סה"כ לדייר:

פסגה	גבע	שפל	סה"כ	שיא ביקוש
329.76	44.07	56.67	430.51	3.63
153.80 ₪	17.01 ₪	18.08 ₪	188.90 ₪	

סה"כ צריכה
 סה"כ לתשלום

38.53 ₪	תשלום קבוע תשלום עבור גודל חיבור בKVA (3x63) סה"כ מע"מ 17.00%	סה"כ לתשלום
12.30 ₪		
239.73 ₪		
40.75 ₪		
280.48 ₪	כולל מע"מ	

התפלגות חיוב בש"ח לפי תעו"ז

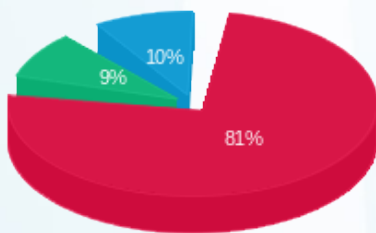

פסגה (153.80 ₪) 81%
 גבע (17.01 ₪) 9%
 שפל (18.08 ₪) 10%

הסטוריית צריכה בקוט"ש

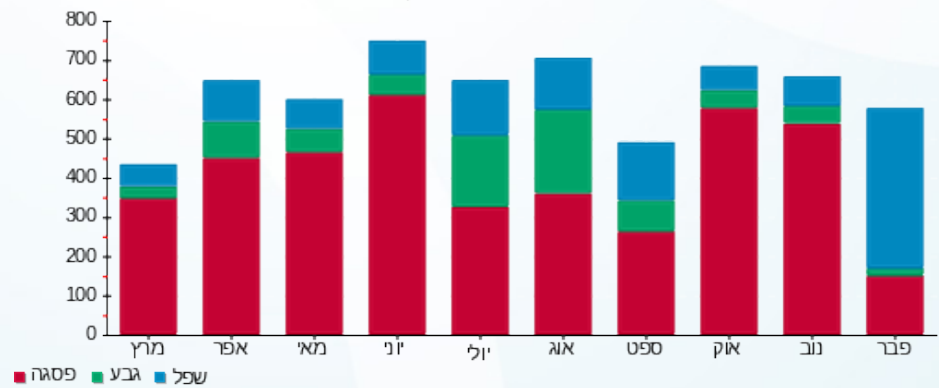

11/05/22 תאריך הפקדה:
 25/04/22 תאריך קריאה נוכחית:
 24/03/22 תאריך קריאה קודמת:

שם דייר: אירוקס (קומה 11)
 שם אתר: מיקדן מגדלי שקל בני ברק

לקוח/ה נכבד/ה, אנו מתכבדים להגיש את חישוב צריכת החשמל לתקופה 25/04/22 - 24/03/22:

אירוקס (קומה 11) - 8 - 00025494 (3x63)

סוג תעריף	סוג צריכה	קריאה קודמת	קריאה נוכחית	סה"כ צריכה בקוט"ש	מחיר לקוט"ש בא"ג	סה"כ לתשלום
פרטי חשבון עבור תאריכים:						
		24/03/22	25/04/22			
777	פסגה	383,153.90	386,730.23	3,576.33	46.64	1,668.00 ₪
778	גבע	107,413.45	107,995.63	582.18	38.61	224.78 ₪
779	שפל	295,611.96	298,243.94	2,631.98	31.90	839.60 ₪

סה"כ לדייר:

פסגה	גבע	שפל	סה"כ	שיא ביקוש
3,576.33	582.18	2,631.98	6,790.49	25.43
1,668.00 ₪	224.78 ₪	839.60 ₪	2,732.38 ₪	

סה"כ צריכה
 סה"כ לתשלום

214.45 ₪	תשלום קבוע תשלום עבור גודל חיבור בKVA (3x63) סה"כ מע"מ 17.00%	סה"כ לתשלום
12.30 ₪		
2,959.13 ₪		
503.05 ₪		
3,462.19 ₪	כולל מע"מ	

התפלגות חיוב בש"ח לפי תעו"ז

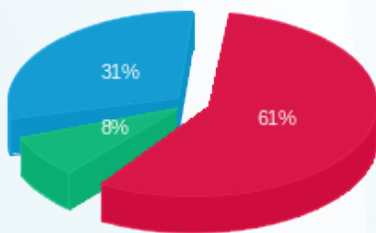

פסגה (1,668.00 ₪) 61%
 גבע (224.78 ₪) 8%
 שפל (839.60 ₪) 31%

הסטוריית צריכה בקוט"ש

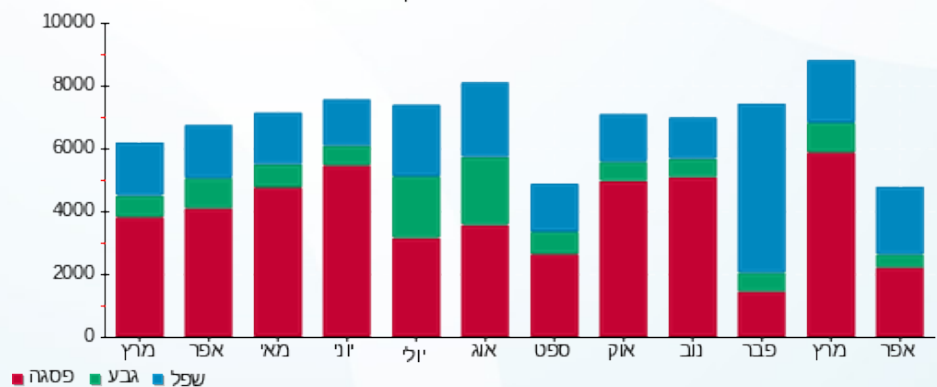

11/05/22 תאריך הפקה:
 25/04/22 תאריך קריאה נוכחית:
 24/03/22 תאריך קריאה קודמת:

שם דייר: בגיר בע"מ (מחסן)
 שם אתר: מיקדן מגדלי שקל בני ברק

לקוח/ה נכבד/ה, אנו מתכבדים להגיש את חישוב צריכת החשמל לתקופה 25/04/22 - 24/03/22:

בגיר בע"מ (מחסן) - 7 - 00023847 (3x40)

סוג תעריף	סוג צריכה	קריאה קודמת	קריאה נוכחית	סה"כ צריכה בקוט"ש	מחיר לקוט"ש בא"ג	סה"כ לתשלום
פרטי חשבון עבור תאריכים:						
777	פסגה	24/03/22	25/04/22	323.06	46.64	150.68 ₪
778	גבע	20,914.15	20,999.97	85.81	38.61	33.13 ₪
779	שפל	20,721.03	20,757.18	36.15	31.90	11.53 ₪

סה"כ לדייר:

פסגה	גבע	שפל	סה"כ	שיא ביקוש
323.06	85.81	36.15	445.03	3.68
150.68 ₪	33.13 ₪	11.53 ₪	195.34 ₪	

סה"כ צריכה
 סה"כ לתשלום

38.53 ₪	תשלום קבוע תשלום עבור גודל חיבור בKVA (3x40) סה"כ מע"מ 17.00%	סה"כ לתשלום
7.81 ₪		
241.68 ₪		
41.09 ₪		
282.77 ₪	כולל מע"מ	

התפלגות חיוב בש"ח לפי תעו"ז

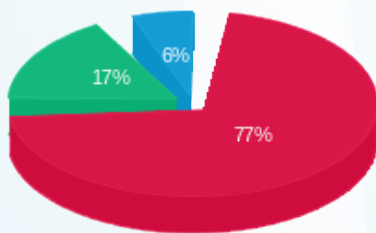

פסגה (150.68 ₪) 77%
 גבע (33.13 ₪) 17%
 שפל (11.53 ₪) 6%

הסטוריית צריכה בקוט"ש

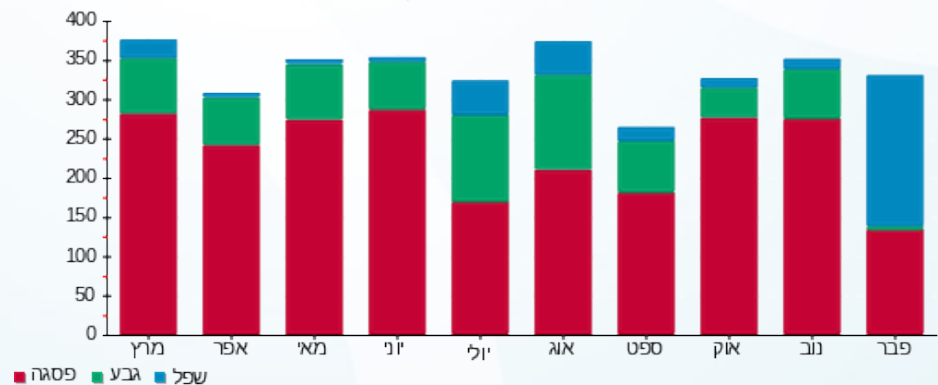



11/05/22 תאריך הפקה:
 25/04/22 תאריך קריאה נוכחית:
 24/03/22 תאריך קריאה קודמת:

שם דייר: בגיר בע"מ (ק.קרקע)
 שם אתר: מיקדן מגדלי שקל בני ברק

לקוח/ה נכבד/ה, אנו מתכבדים להגיש את חישוב צריכת החשמל לתקופה 24/03/22 - 25/04/22:

בגיר בע"מ (ק.קרקע) - 2 - 00023847(3x50)

סוג תעריף	סוג צריכה	קריאה קודמת	קריאה נוכחית	סה"כ צריכה בקוט"ש	מחיר לקוט"ש בא"ג	סה"כ לתשלום
פרטי חשבון עבור תאריכים:						
777	פסגה	24/03/22	25/04/22	3,241.48	46.64	1,511.83 ₪
778	גבע	267,045.23	268,011.43	966.20	38.61	373.05 ₪
779	שפל	162,915.96	163,411.16	495.19	31.90	157.97 ₪

סה"כ לדייר:

פסגה	גבע	שפל	סה"כ	שיא ביקוש
3,241.48	966.20	495.19	4,702.87	24.70
1,511.83 ₪	373.05 ₪	157.97 ₪	2,042.84 ₪	

סה"כ צריכה
 סה"כ לתשלום

214.45 ₪	תשלום קבוע	
9.76 ₪	תשלום עבור גודל חיבור בKVA (3x50)	
2,267.06 ₪	סה"כ	
385.40 ₪	מע"מ 17.00%	
2,652.45 ₪	סה"כ לתשלום	כולל מע"מ

התפלגות חיוב בש"ח לפי תעו"ז

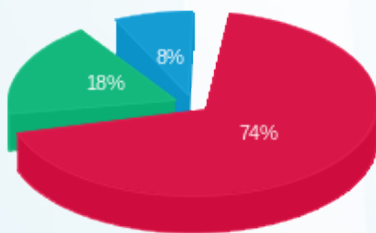

פסגה (1,511.83 ₪) 74%
 גבע (373.05 ₪) 18%
 שפל (157.97 ₪) 8%

הסטוריית צריכה בקוט"ש

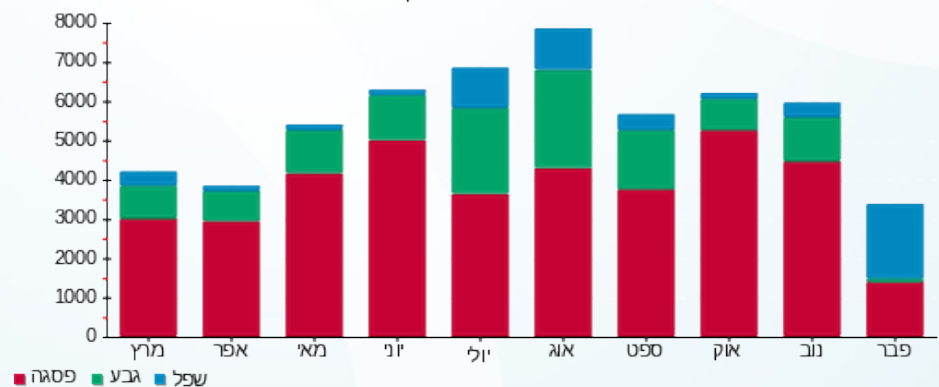



11/05/22

תאריך הפקה:

שם דייר: בזאר הדרום (ק.קרקע)
שם אתר: מיקדן מגדלי שקל בני ברק

25/04/22

תאריך קריאה נוכחית:

24/03/22

תאריך קריאה קודמת:

לקוח/ה נכבד/ה, אנו מתכבדים להגיש את חישוב צריכת החשמל לתקופה 24/03/22 - 25/04/22:

בזאר הדרום (ק.קרקע) - 3 - 00022657(3x200)

סוג תעריף	סוג צריכה	קריאה קודמת	קריאה נוכחית	סה"כ צריכה בקוט"ש	מחיר לקוט"ש בא"ג	סה"כ לתשלום
פרטי חשבון עבור תאריכים:						
		24/03/22	25/04/22			
777	פסגה	745,011.69	749,576.12	4,564.43	46.64	2,128.85 ₪
778	גבע	287,070.71	288,343.59	1,272.88	38.61	491.46 ₪
779	שפל	276,189.08	284,176.58	7,987.50	31.90	2,548.01 ₪

סה"כ לדייר:

פסגה	גבע	שפל	סה"כ	שיא ביקוש
4,564.43	1,272.88	7,987.50	13,824.82	34.38
2,128.85 ₪	491.46 ₪	2,548.01 ₪	5,168.32 ₪	

סה"כ צריכה

סה"כ לתשלום

214.45 ₪	תשלום קבוע תשלום עבור גודל חיבור KVA (3x200) סה"כ מע"מ 17.00%	סה"כ לתשלום
39.05 ₪		
5,421.83 ₪		
921.71 ₪		
6,343.54 ₪		כולל מע"מ

התפלגות חיוב בש"ח לפי תעו"ז

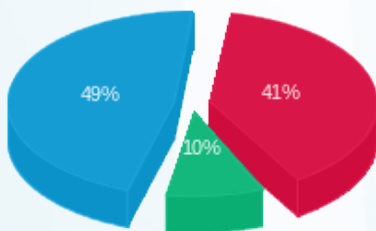

פסגה (2,128.85 ₪) 49%
גבע (491.46 ₪) 10%
שפל (2,548.01 ₪) 41%

הסטוריית צריכה בקוט"ש

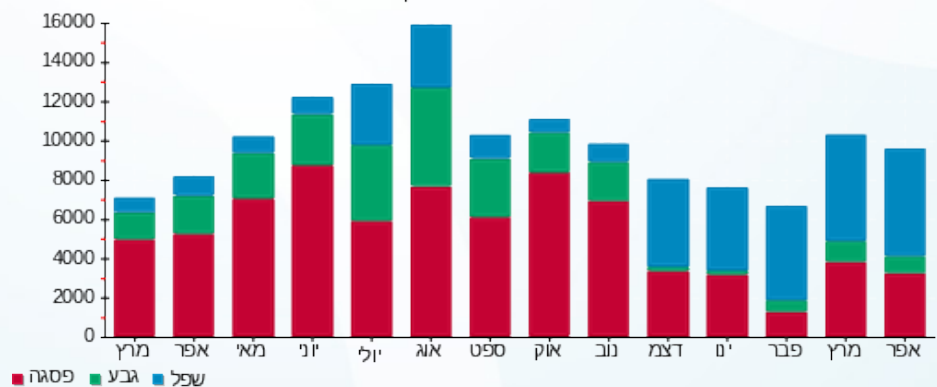



11/05/22

תאריך הפקדה:

25/04/22

תאריך קריאה נוכחית:

24/03/22

תאריך קריאה קודמת:

שם דייר: בזק (קומה 1-)
שם אתר: מיקדן מגדלי שקל בני ברק

לקוח/ה נכבד/ה, אנו מתכבדים להגיש את חישוב צריכת החשמל לתקופה 25/04/22 - 24/03/22:

בזק (קומה 1-) - 6 - 00025152(0x0)

סוג תעריף	סוג צריכה	קריאה קודמת	קריאה נוכחית	סה"כ צריכה בקוט"ש	מחיר לקוט"ש בא"ג	סה"כ לתשלום
פרטי חשבון עבור תאריכים:						
777	פסגה	24/03/22	25/04/22	177.71	46.64	82.89 ₪
778	גבע	47,904.12	47,972.90	68.78	38.61	26.56 ₪
779	שפל	144,305.96	144,495.19	189.23	31.90	60.36 ₪

סה"כ לדייר:

פסגה	גבע	שפל	סה"כ	שיא ביקוש
177.71	68.78	189.23	435.73	0.57
82.89 ₪	26.56 ₪	60.36 ₪	169.81 ₪	

סה"כ צריכה

סה"כ לתשלום

38.53 ₪	תשלום קבוע	
0.00 ₪	תשלום עבור גודל חיבור בKVA (0x0)	
208.34 ₪	סה"כ	
35.42 ₪	מע"מ 17.00%	
243.75 ₪	סה"כ לתשלום	כולל מע"מ

התפלגות חיוב בש"ח לפי תעו"ז

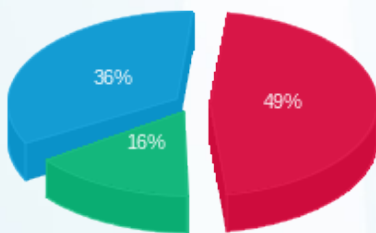

פסגה (82.89 ₪)
גבע (26.56 ₪)
שפל (60.36 ₪)

הסטוריית צריכה בקוט"ש

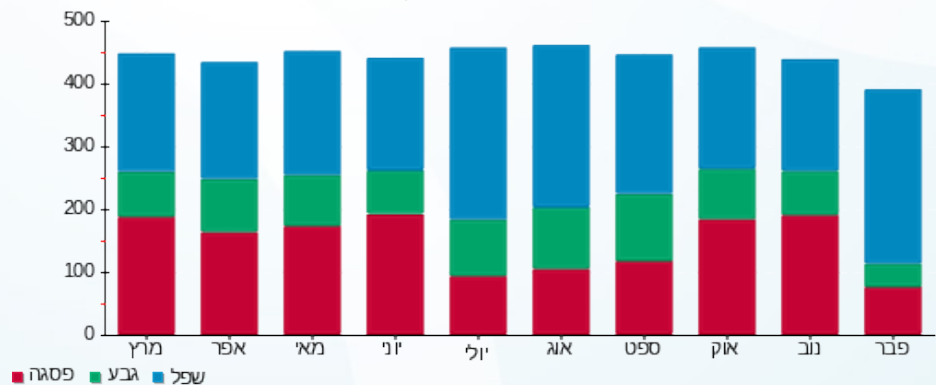

11/05/22 תאריך הפקה:
 25/04/22 תאריך קריאה נוכחית:
 24/03/22 תאריך קריאה קודמת:

שם דייר: בנט חיים (קומה 1-)
 שם אתר: מיקדן מגדלי שקל בני ברק

לקוח/ה נכבד/ה, אנו מתכבדים להגיש את חישוב צריכת החשמל לתקופה 25/04/22 - 24/03/22:

בנט חיים (קומה 1-) - 3 - 00025152(00x4)

סה"כ לתשלום	מחיר לקוט"ש בא"ג	סה"כ צריכה בקוט"ש	קריאה נוכחית	קריאה קודמת	סוג צריכה	סוג תעריף
			25/04/22	24/03/22	פרטי חשבון עבור תאריכים:	
181.23 ₪	46.64	388.57	103,847.46	103,458.89	פסגה	777
44.66 ₪	38.61	115.68	47,923.61	47,807.93	גבע	778
82.38 ₪	31.90	258.23	60,405.55	60,147.31	שפל	779

סה"כ לדייר:

שיא ביקוש	סה"כ	שפל	גבע	פסגה	סה"כ צריכה
4.82	762.49	258.23	115.68	388.57	סה"כ לתשלום
	308.27 ₪	82.38 ₪	44.66 ₪	181.23 ₪	

38.53 ₪	תשלום קבוע תשלום עבור גודל חיבור בKVA (3x40) סה"כ מע"מ 17.00%	סה"כ לתשלום
7.81 ₪		
354.61 ₪		
60.28 ₪		
414.90 ₪		כולל מע"מ

התפלגות חיוב בש"ח לפי תעו"ז

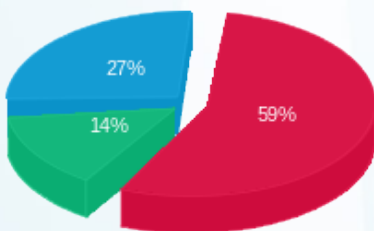

■ פסגה (181.23 ₪)
 ■ גבע (44.66 ₪)
 ■ שפל (82.38 ₪)

הסטוריית צריכה בקוט"ש

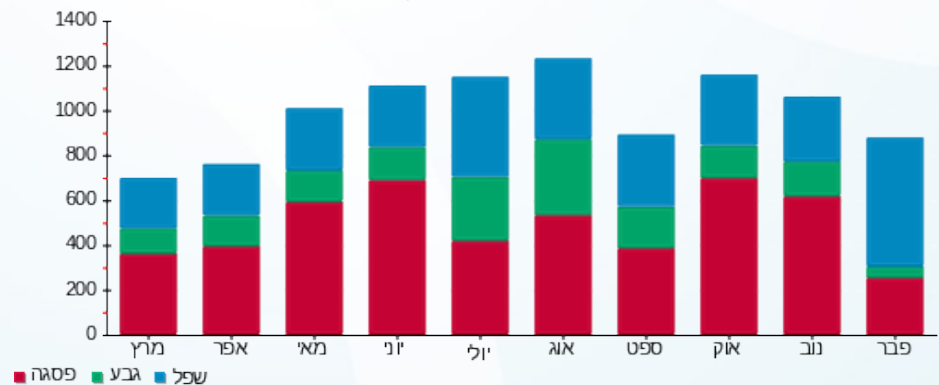



11/05/22

תאריך הפקה:

שם דייר: בנק הפועלים (ק.קרקע)
שם אתר: מיקדן מגדלי שקל בני ברק

25/04/22

תאריך קריאה נוכחית:

24/03/22

תאריך קריאה קודמת:

לקוח/ה נכבד/ה, אנו מתכבדים להגיש את חישוב צריכת החשמל לתקופה 25/04/22 - 24/03/22:

בנק הפועלים (ק.קרקע) - 6 - (3x250)00022657

סוג תעריף	סוג צריכה	קריאה קודמת	קריאה נוכחית	סה"כ צריכה בקוט"ש	מחיר לקוט"ש בא"ג	סה"כ לתשלום
פרטי חשבון עבור תאריכים:						
		24/03/22	25/04/22			
777	פסגה	1,031,820.12	1,034,458.45	2,638.33	46.64	1,230.52 ₪
778	גבע	527,115.74	528,307.11	1,191.37	38.61	459.99 ₪
779	שפל	566,535.63	571,872.54	5,336.90	31.90	1,702.47 ₪

סה"כ לדייר:

פסגה	גבע	שפל	סה"כ	שיא ביקוש
2,638.33	1,191.37	5,336.90	9,166.60	29.26
1,230.52 ₪	459.99 ₪	1,702.47 ₪	3,392.98 ₪	

סה"כ צריכה

סה"כ לתשלום

214.45 ₪	תשלום קבוע	
48.82 ₪	תשלום עבור גודל חיבור ב KVA (3x250)	
3,656.24 ₪	סה"כ	
621.56 ₪	מע"מ 17.00%	
4,277.80 ₪	סה"כ לתשלום	כולל מע"מ

התפלגות חיוב בש"ח לפי תעו"ז

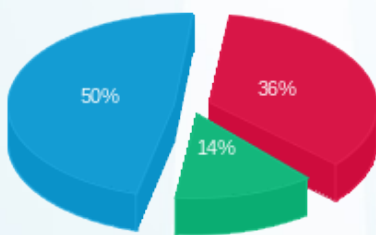

■ פסגה (1,230.52 ₪)
■ גבע (459.99 ₪)
■ שפל (1,702.47 ₪)

הסטוריית צריכה בקוט"ש

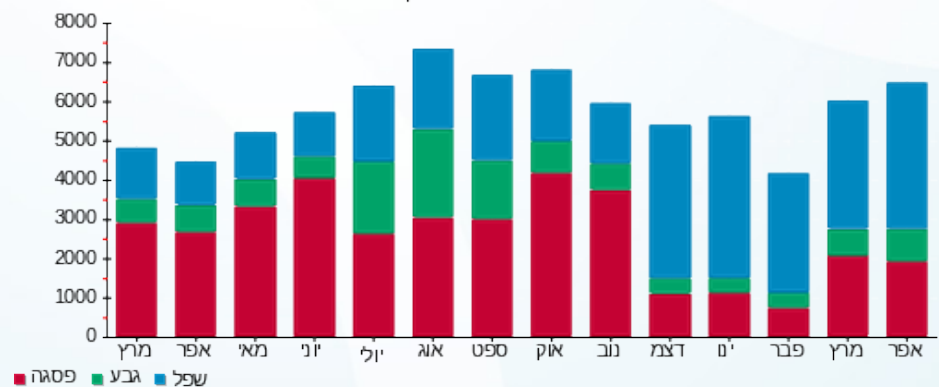



11/05/22

תאריך הפקדה:

25/04/22

תאריך קריאה נוכחית:

24/03/22

תאריך קריאה קודמת:

שם דייר: ג.בן חורין (קומה 1)
שם אתר: מיקדן מגדלי שקל בני ברק

לקוח/ה נכבד/ה, אנו מתכבדים להגיש את חישוב צריכת החשמל לתקופה 25/04/22 - 24/03/22:

ג.בן חורין (קומה 1) - 2 - 00025491(3x63)

סוג תעריף	סוג צריכה	קריאה קודמת	קריאה נוכחית	סה"כ צריכה בקוט"ש	מחיר לקוט"ש בא"ג	סה"כ לתשלום
פרטי חשבון עבור תאריכים:						
777	פסגה	24/03/22	25/04/22	999.94	46.64	466.37 ₪
778	גבע	54,543.94	54,679.59	135.65	38.61	52.38 ₪
779	שפל	99,388.75	99,733.87	345.12	31.90	110.09 ₪

סה"כ לדייר:

פסגה	גבע	שפל	סה"כ	שיא ביקוש
999.94	135.65	345.12	1,480.71	17.81
₪ 466.37	₪ 52.38	₪ 110.09	₪ 628.84	

סה"כ צריכה

סה"כ לתשלום

38.53 ₪	תשלום קבוע תשלום עבור גודל חיבור בKVA (3x63) סה"כ מע"מ 17.00%	סה"כ לתשלום
12.30 ₪		
679.67 ₪		
115.54 ₪		
795.22 ₪		כולל מע"מ

התפלגות חיוב בש"ח לפי תעו"ז

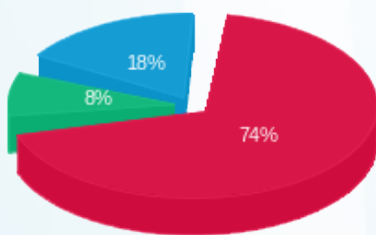

פסגה (₪ 466.37) 74%
גבע (₪ 52.38) 18%
שפל (₪ 110.09) 8%

הסטוריית צריכה בקוט"ש

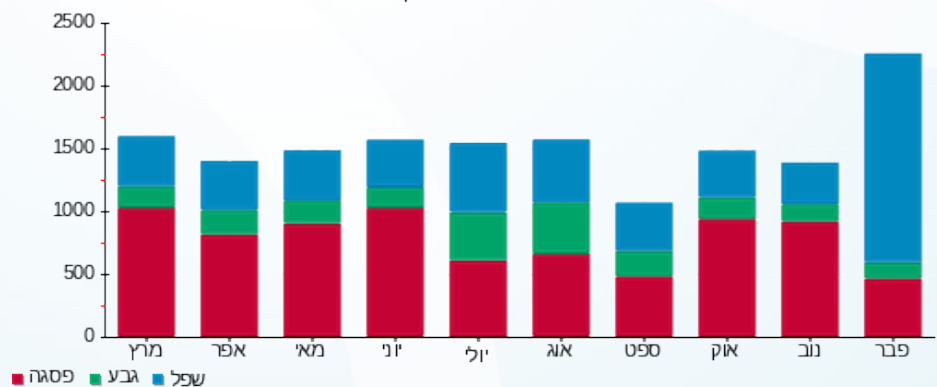



11/05/22

תאריך הפקה:

שם דייר: גוד פארם (ק.קרקע)
שם אתר: מיקדן מגדלי שקל בני ברק

25/04/22

תאריך קריאה נוכחית:

24/03/22

תאריך קריאה קודמת:

לקוח/ה נכבד/ה, אנו מתכבדים להגיש את חישוב צריכת החשמל לתקופה 25/04/22 - 24/03/22:

גוד פארם (ק.קרקע) - 7 - 00022657 (3x100)

סה"כ לתשלום	מחיר לקוט"ש בא"ג	סה"כ צריכה בקוט"ש	קריאה נוכחית	קריאה קודמת	סוג צריכה	סוג תעריף
			25/04/22	24/03/22		פרטי חשבון עבור תאריכים:
₪ 641.61	46.64	1,375.66	151,985.66	150,610.00	פסגה	777
₪ 177.31	38.61	459.22	89,699.22	89,240.00	גבע	778
₪ 746.34	31.90	2,339.63	51,460.63	49,121.00	שפל	779

סה"כ לדייר:

שיא ביקוש	סה"כ	שפל	גבע	פסגה
8.77	4,174.50	2,339.63	459.22	1,375.66
	₪ 1,565.25	₪ 746.34	₪ 177.31	₪ 641.61

סה"כ צריכה

סה"כ לתשלום

₪ 214.45	תשלום קבוע	
₪ 19.53	תשלום עבור גודל חיבור בKVA (3x100)	
₪ 1,799.23	סה"כ	
₪ 305.87	מע"מ 17.00%	
₪ 2,105.10	סה"כ לתשלום	כולל מע"מ

התפלגות חיוב בש"ח לפי תעו"ז

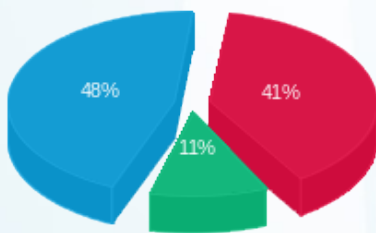

■ פסגה (₪ 641.61)
■ גבע (₪ 177.31)
■ שפל (₪ 746.34)

הסטוריית צריכה בקוט"ש

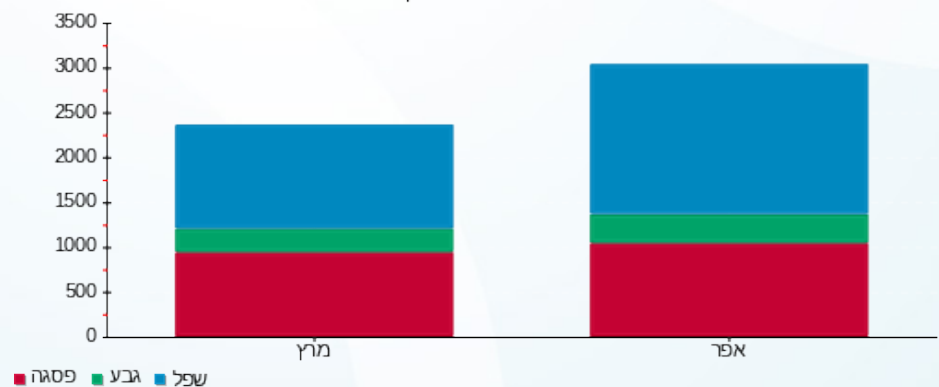

11/05/22 תאריך הפקה:
 25/04/22 תאריך קריאה נוכחית:
 24/03/22 תאריך קריאה קודמת:

שם דייר: גרינהויז מאיר (קומה 8)
 שם אתר: מיקדן מגדלי שקל בני ברק

לקוח/ה נכבד/ה, אנו מתכבדים להגיש את חישוב צריכת החשמל לתקופה 25/04/22 - 24/03/22:

גרינהויז מאיר (קומה 8) - 3 - 00024957(00024957)

סוג תעריף	סוג צריכה	קריאה קודמת	קריאה נוכחית	סה"כ צריכה בקוט"ש	מחיר לקוט"ש בא"ג	סה"כ לתשלום
פרטי חשבון עבור תאריכים:						
777	פסגה	24/03/22	25/04/22	352.28	46.64	164.30 ₪
778	גבע	32,211.41	32,262.03	50.62	38.61	19.54 ₪
779	שפל	49,854.03	50,001.26	147.23	31.90	46.97 ₪

סה"כ לדייר:

פסגה	גבע	שפל	סה"כ	שיא ביקוש
352.28	50.62	147.23	550.13	4.53
164.30 ₪	19.54 ₪	46.97 ₪	230.81 ₪	

סה"כ צריכה
 סה"כ לתשלום

38.53 ₪	תשלום קבוע תשלום עבור גודל חיבור בKVA (3x40) סה"כ מע"מ 17.00%	סה"כ לתשלום
7.81 ₪		
277.15 ₪		
47.12 ₪		
324.27 ₪	כולל מע"מ	

התפלגות חיוב בש"ח לפי תעו"ז

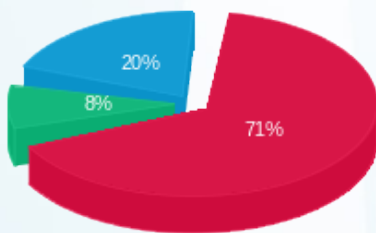

פסגה (164.30 ₪) 71%
 גבע (19.54 ₪) 8%
 שפל (46.97 ₪) 20%

הסטוריית צריכה בקוט"ש

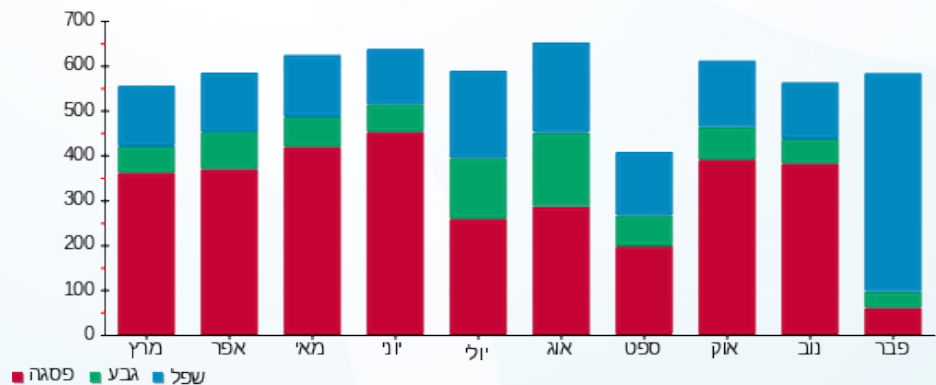

11/05/22 תאריך הפקה:
 25/04/22 תאריך קריאה נוכחית:
 24/03/22 תאריך קריאה קודמת:

שם דייר: ד"ר פטר פרידמן (קומה 8)
 שם אתר: מיקדן מגדלי שקל בני ברק

לקוח/ה נכבד/ה, אנו מתכבדים להגיש את חישוב צריכת החשמל לתקופה 25/04/22 - 24/03/22:

ד"ר פטר פרידמן (קומה 8) - 6 - 00024957(3x40)

סוג תעריף	סוג צריכה	קריאה קודמת	קריאה נוכחית	סה"כ צריכה בקוט"ש	מחיר לקוט"ש בא"ג	סה"כ לתשלום
פרטי חשבון עבור תאריכים:						
777	פסגה	24/03/22	25/04/22	193.62	46.64	90.30 ₪
778	גבע	24,855.34	24,876.13	20.80	38.61	8.03 ₪
779	שפל	38,230.70	38,285.77	55.07	31.90	17.57 ₪

סה"כ לדייר:

פסגה	גבע	שפל	סה"כ	שיא ביקוש
193.62	20.80	55.07	269.49	5.59
₪ 90.30	₪ 8.03	₪ 17.57	₪ 115.90	

סה"כ צריכה
 סה"כ לתשלום

38.53 ₪	תשלום קבוע תשלום עבור גודל חיבור בKVA (3x40) סה"כ מע"מ 17.00%	סה"כ לתשלום
7.81 ₪		
162.24 ₪		
27.58 ₪		
189.82 ₪	כולל מע"מ	

התפלגות חיוב בש"ח לפי תעו"ז

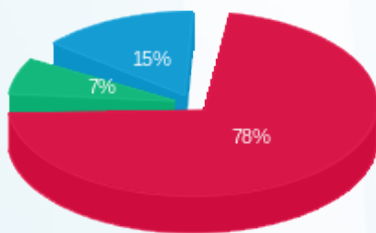

פסגה (90.30 ₪)
 גבע (8.03 ₪)
 שפל (17.57 ₪)

הסטוריית צריכה בקוט"ש

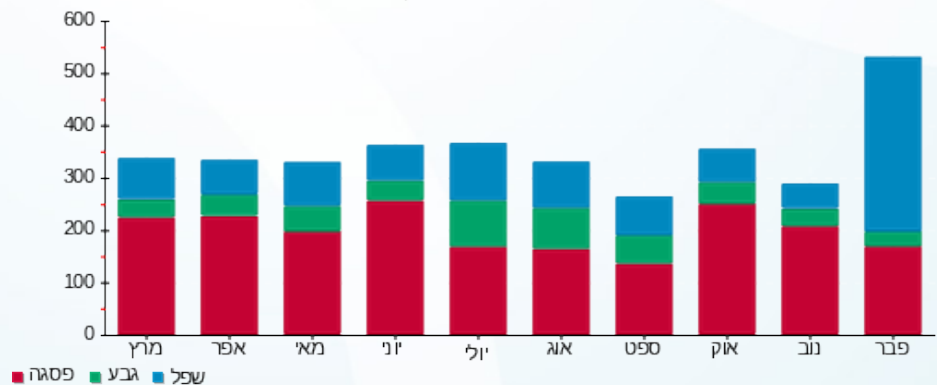



11/05/22 תאריך הפקדה:
 25/04/22 תאריך קריאה נוכחית:
 24/03/22 תאריך קריאה קודמת:

שם דייר: ד.א. שרון (קומה 8)
 שם אתר: מיקדן מגדלי שקל בני ברק

לקוח/ה נכבד/ה, אנו מתכבדים להגיש את חישוב צריכת החשמל לתקופה 25/04/22 - 24/03/22:

ד.א. שרון (קומה 8) - 8 - 00024957 (3x50)

סה"כ לתשלום	מחיר לקוט"ש בא"ג	סה"כ צריכה בקוט"ש	קריאה נוכחית	קריאה קודמת	סוג צריכה	סוג תעריף
			25/04/22	24/03/22		פרטי חשבון עבור תאריכים:
129.68 ₪	46.64	278.05	82,835.10	82,557.05	פסגה	777
7.18 ₪	38.61	18.59	35,574.90	35,556.31	גבע	778
16.24 ₪	31.90	50.90	46,898.81	46,847.91	שפל	779

סה"כ לדייר:

שיא ביקוש	סה"כ	שפל	גבע	פסגה
5.99	347.55	50.90	18.59	278.05
	153.10 ₪	16.24 ₪	7.18 ₪	129.68 ₪

סה"כ צריכה
 סה"כ לתשלום

38.53 ₪	תשלום קבוע תשלום עבור גודל חיבור בKVA (3x50) סה"כ מע"מ 17.00%	סה"כ לתשלום
9.76 ₪		
201.39 ₪		
34.24 ₪		
235.63 ₪		כולל מע"מ

התפלגות חיוב בש"ח לפי תעו"ז

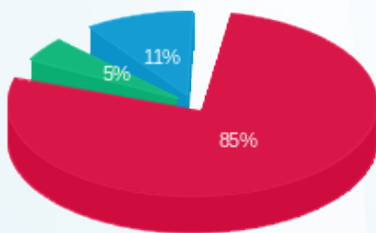

פסגה (129.68 ₪) 85%
 גבע (7.18 ₪) 5%
 שפל (16.24 ₪) 11%

הסטוריית צריכה בקוט"ש

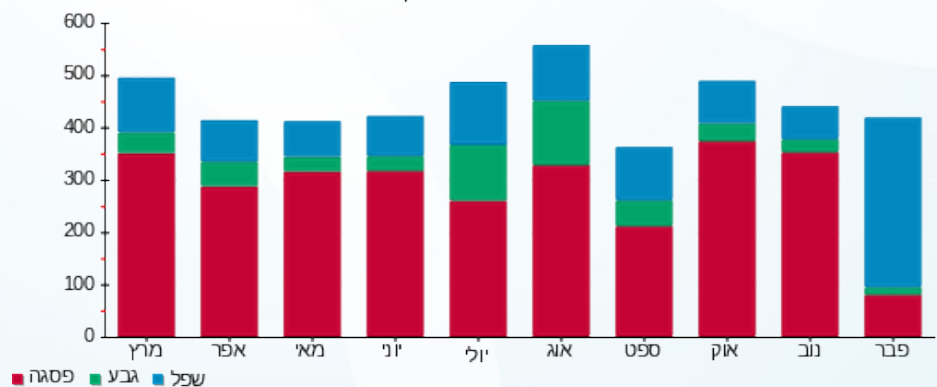

11/05/22 תאריך הפקה:
 25/04/22 תאריך קריאה נוכחית:
 24/03/22 תאריך קריאה קודמת:

שם דייר: דחוח הלוי (קומה 8)
 שם אתר: מיקדן מגדלי שקל בני ברק

לקוח/ה נכבד/ה, אנו מתכבדים להגיש את חישוב צריכת החשמל לתקופה 25/04/22 - 24/03/22:

דחוח הלוי (קומה 8) - 1 - 00024957(3x50)

סה"כ לתשלום	מחיר לקוט"ש בא"ג	סה"כ צריכה בקוט"ש	קריאה נוכחית	קריאה קודמת	סוג צריכה	סוג תעריף
			25/04/22	24/03/22	פרטי חשבון עבור תאריכים:	
283.62 ₪	46.64	608.10	95,189.63	94,581.53	פסגה	777
29.35 ₪	38.61	76.03	35,741.88	35,665.85	גבע	778
50.18 ₪	31.90	157.29	47,568.48	47,411.19	שפל	779

סה"כ לדייר:

שיא ביקוש	סה"כ	שפל	גבע	פסגה
7.53	841.42	157.29	76.03	608.10
	363.15 ₪	50.18 ₪	29.35 ₪	283.62 ₪

סה"כ צריכה
 סה"כ לתשלום

38.53 ₪	תשלום קבוע תשלום עבור גודל חיבור בKVA (3x50) סה"כ מע"מ 17.00%	סה"כ לתשלום
9.76 ₪		
411.44 ₪		
69.94 ₪		
481.38 ₪		כולל מע"מ

התפלגות חיוב בש"ח לפי תעו"ז

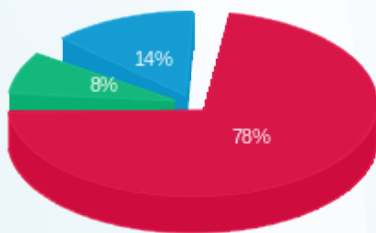

פסגה (283.62 ₪) 78%
 גבע (29.35 ₪) 8%
 שפל (50.18 ₪) 14%

הסטוריית צריכה בקוט"ש

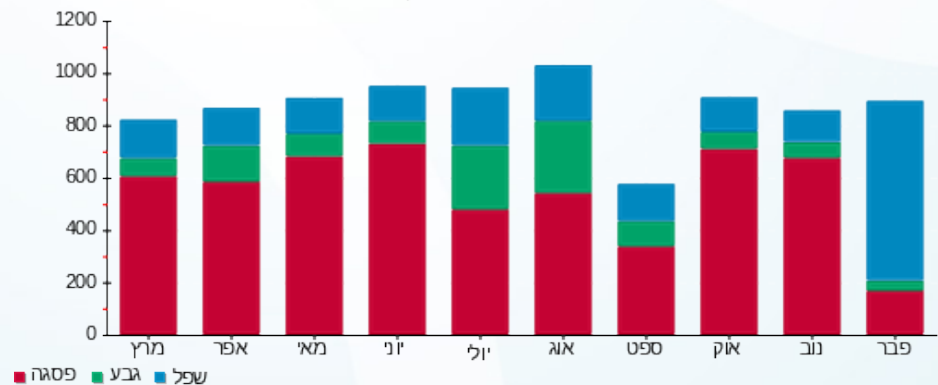

11/05/22 תאריך הפקה:
 25/04/22 תאריך קריאה נוכחית:
 24/03/22 תאריך קריאה קודמת:

שם דייר: די.בי.אי חדש
 שם אתר: מיקדן מגדלי שקל בני ברק

לקוח/ה נכבד/ה, אנו מתכבדים להגיש את חישוב צריכת החשמל לתקופה 24/03/22 - 25/04/22:

די.בי.אי חדש - 1 - 00023847(3x63)

סוג תעריף	סוג צריכה	קריאה קודמת	קריאה נוכחית	סה"כ צריכה בקוט"ש	מחיר לקוט"ש בא"ג	סה"כ לתשלום
			24/03/22	25/04/22	פרטי חשבון עבור תאריכים:	
777	פסגה	157,714.61	158,310.05	595.43	46.64	277.71 ₪
778	גבע	55,701.97	55,775.34	73.37	38.61	28.33 ₪
779	שפל	67,616.38	67,794.29	177.91	31.90	56.75 ₪

סה"כ לדייר:

פסגה	גבע	שפל	סה"כ	שיא ביקוש
595.43	73.37	177.91	846.71	8.01
277.71 ₪	28.33 ₪	56.75 ₪	362.79 ₪	

סה"כ צריכה
 סה"כ לתשלום

38.53 ₪	תשלום קבוע תשלום עבור גודל חיבור בKVA (3x63) סה"כ מע"מ 17.00%	כולל מע"מ
12.30 ₪		
413.62 ₪		
70.32 ₪		
483.94 ₪	סה"כ לתשלום	

התפלגות חיוב בש"ח לפי תעו"ז

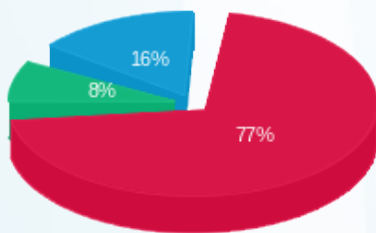

פסגה (277.71 ₪)
 גבע (28.33 ₪)
 שפל (56.75 ₪)

הסטוריית צריכה בקוט"ש

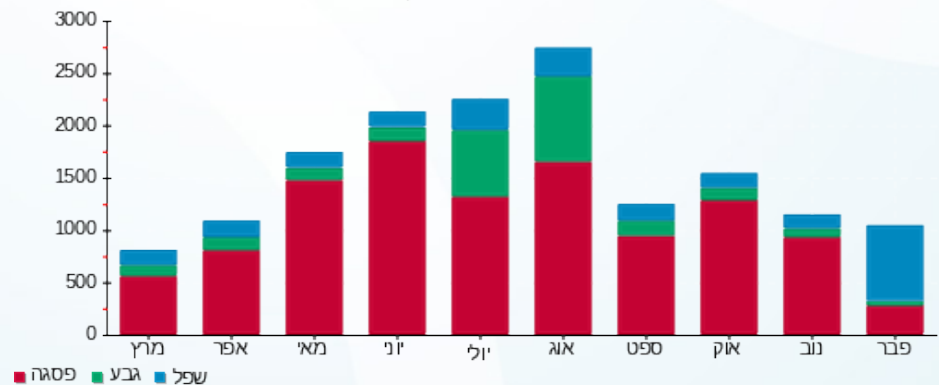

11/05/22 תאריך הפקה:
 25/04/22 תאריך קריאה נוכחית:
 24/03/22 תאריך קריאה קודמת:

שם דייר: דניאל מנוצרי חנות (ק.קרקע)
 שם אתר: מיקדן מגדלי שקל בני ברק

לקוח/ה נכבד/ה, אנו מתכבדים להגיש את חישוב צריכת החשמל לתקופה 25/04/22 - 24/03/22:

דניאל מנוצרי חנות (ק.קרקע) - 7 - 00022143(3x40)

סוג תעריף	סוג צריכה	קריאה קודמת	קריאה נוכחית	סה"כ צריכה בקוט"ש	מחיר לקוט"ש בא"ג	סה"כ לתשלום
			24/03/22	25/04/22	פרטי חשבון עבור תאריכים:	
777	פסגה	128,051.58	128,744.03	692.45	46.64	322.96 ₪
778	גבע	52,460.70	52,676.55	215.85	38.61	83.34 ₪
779	שפל	43,851.33	43,988.41	137.08	31.90	43.73 ₪

סה"כ לדייר:

פסגה	גבע	שפל	סה"כ	שיא ביקוש
692.45	215.85	137.08	1,045.39	11.94
₪ 322.96	₪ 83.34	₪ 43.73	₪ 450.03	

סה"כ צריכה
סה"כ לתשלום

38.53 ₪	תשלום קבוע תשלום עבור גודל חיבור בKVA (3x40) סה"כ מע"מ 17.00%	סה"כ לתשלום
7.81 ₪		
496.37 ₪		
84.38 ₪		
580.75 ₪	כולל מע"מ	

התפלגות חיוב בש"ח לפי תעו"ז

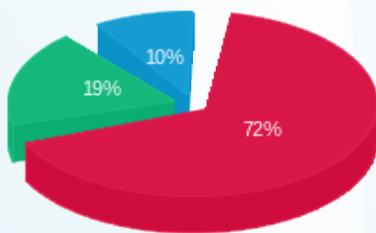

פסגה (322.96 ₪) 72%
 גבע (83.34 ₪) 19%
 שפל (43.73 ₪) 10%

הסטוריית צריכה בקוט"ש

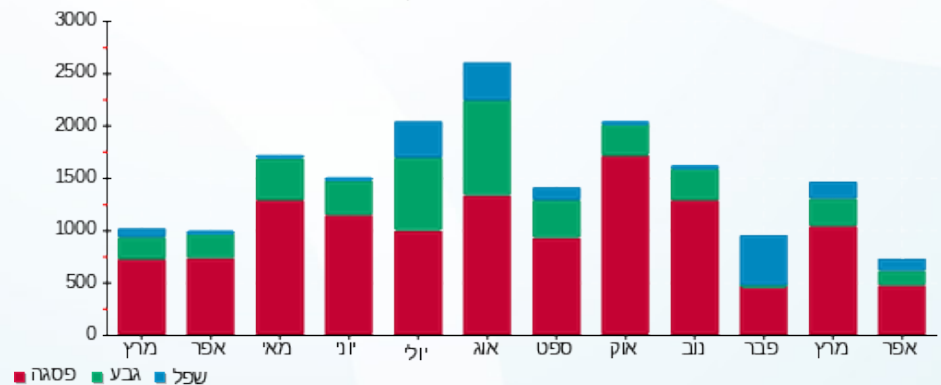



11/05/22

תאריך הפקדה:

25/04/22

תאריך קריאה נוכחי:

24/03/22

תאריך קריאה קודמת:

שם דייר: דניה סיבוס (קומה 5)
שם אתר: מיקדן מגדלי שקל בני ברק
 תאריך יציאה: 31/03/22

לקוח/ה נכבד/ה, אנו מתכבדים להגיש את חישוב צריכת החשמל לתקופה 24/03/22 - 31/03/22:

דניה סיבוס (קומה 5) - 1 - 00022685(3x40)

סוג תעריף	סוג צריכה	קריאה קודמת	קריאה נוכחית	סה"כ צריכה בקוט"ש	מחיר לקוט"ש בא"ג	סה"כ לתשלום
פרטי חשבון עבור תאריכים:						
777	פסגה	24/03/22	31/03/22	172.18	46.64	80.30 ₪
778	גבע	19,344.91	19,354.89	9.98	38.61	3.85 ₪
779	שפל	57,355.28	57,368.75	13.47	31.90	4.30 ₪

סה"כ לדייר:

פסגה	גבע	שפל	סה"כ	שיא ביקוש
172.18	9.98	13.47	195.64	10.29
80.30 ₪	3.85 ₪	4.30 ₪	88.46 ₪	

סה"כ צריכה

סה"כ לתשלום

38.53 ₪	תשלום קבוע תשלום עבור גודל חיבור בKVA (3x40) סה"כ מע"מ 17.00%	סה"כ לתשלום
1.89 ₪		
128.88 ₪		
21.91 ₪		
150.79 ₪		כולל מע"מ

התפלגות חיוב בש"ח לפי תעו"ז

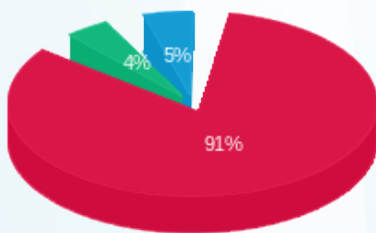

■ פסגה (80.30 ₪)
 ■ גבע (3.85 ₪)
 ■ שפל (4.30 ₪)

הסטוריית צריכה בקוט"ש

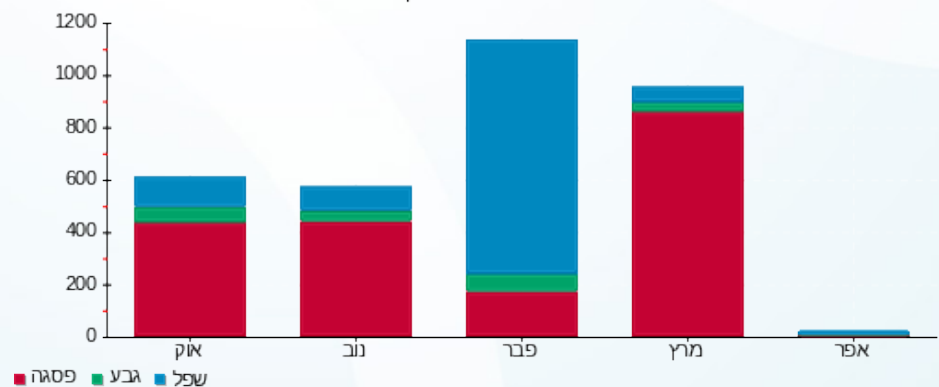



11/05/22 תאריך הפקה:
 25/04/22 תאריך קריאה נוכחית:
 24/03/22 תאריך קריאה קודמת:

שם דייר: דפוס ישורון מרתף
 שם אתר: מיקדן מגדלי שקל בני ברק

לקוח/ה נכבד/ה, אנו מתכבדים להגיש את חישוב צריכת החשמל לתקופה 25/04/22 - 24/03/22:

דפוס ישורון מרתף - 2 - (3x125)00022143

סוג תעריף	סוג צריכה	קריאה קודמת	קריאה נוכחית	סה"כ צריכה בקוט"ש	מחיר לקוט"ש בא"ג	סה"כ לתשלום
פרטי חשבון עבור תאריכים:						
777	פסגה	24/03/22	25/04/22	2,107.33	46.64	982.86 ₪
778	גבע	202,576.56	202,731.86	155.29	38.61	59.96 ₪
779	שפל	206,694.24	207,202.82	508.58	31.90	162.24 ₪

סה"כ לדייר:

פסגה	גבע	שפל	סה"כ	שיא ביקוש
2,107.33	155.29	508.58	2,771.20	19.06
982.86 ₪	59.96 ₪	162.24 ₪	1,205.05 ₪	

סה"כ צריכה
 סה"כ לתשלום

214.45 ₪	תשלום קבוע	
24.41 ₪	תשלום עבור גודל חיבור בKVA (3x125)	
1,443.91 ₪	סה"כ	
245.46 ₪	מע"מ 17.00%	
1,689.37 ₪	סה"כ לתשלום	כולל מע"מ

התפלגות חיוב בש"ח לפי תעו"ז

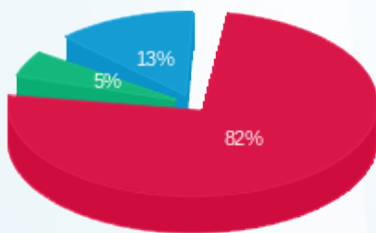

פסגה (982.86 ₪)
 גבע (59.96 ₪)
 שפל (162.24 ₪)

הסטוריית צריכה בקוט"ש

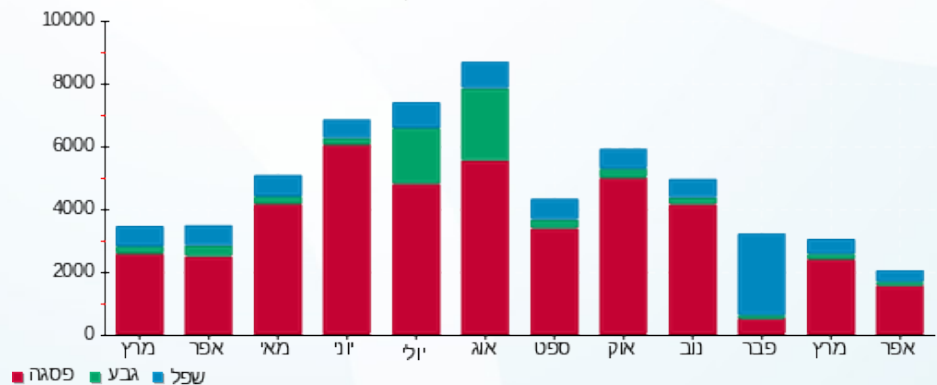

11/05/22 תאריך הפקה:
 25/04/22 תאריך קריאה נוכחית:
 24/03/22 תאריך קריאה קודמת:

שם דייר: הוצאת שבת פרנקל בע"מ
 שם אתר: מיקדן מגדלי שקל בני ברק

לקוח/ה נכבד/ה, אנו מתכבדים להגיש את חישוב צריכת החשמל לתקופה 25/04/22 - 24/03/22:

הוצאת שבת פרנקל בע"מ - 4 - 00025152 (3x63)

סוג תעריף	סוג צריכה	קריאה קודמת	קריאה נוכחית	סה"כ צריכה בקוט"ש	מחיר לקוט"ש בא"ג	סה"כ לתשלום
פרטי חשבון עבור תאריכים:						
777	פסגה	24/03/22	25/04/22	159.13	46.64	74.22 ₪
778	גבע	40,021.18	40,044.51	23.33	38.61	9.01 ₪
779	שפל	58,444.14	58,494.59	50.45	31.90	16.09 ₪

סה"כ לדייר:

פסגה	גבע	שפל	סה"כ	שיא ביקוש
159.13	23.33	50.45	232.91	3.42
74.22 ₪	9.01 ₪	16.09 ₪	99.32 ₪	

סה"כ צריכה
 סה"כ לתשלום

38.53 ₪	תשלום קבוע תשלום עבור גודל חיבור בKVA (3x63) סה"כ מע"מ 17.00%
12.30 ₪	
150.15 ₪	
25.53 ₪	
175.68 ₪	סה"כ לתשלום

כולל מע"מ

התפלגות חיוב בש"ח לפי תעו"ז

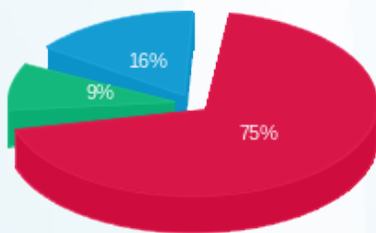

פסגה (74.22 ₪) 75%
 גבע (9.01 ₪) 9%
 שפל (16.09 ₪) 16%

הסטוריית צריכה בקוט"ש

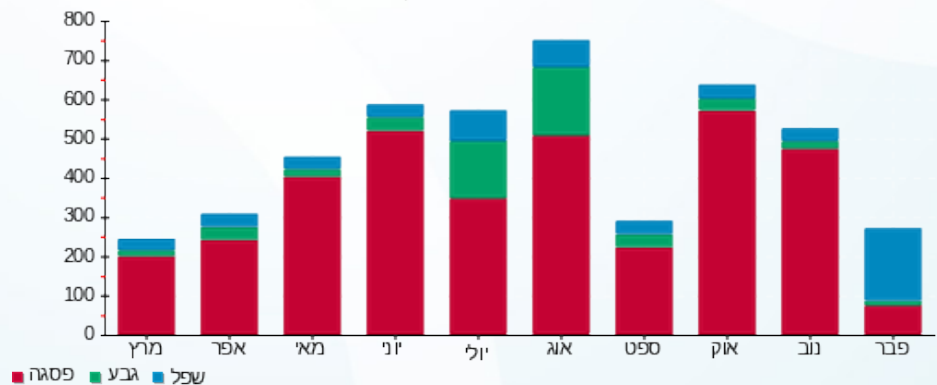

11/05/22 תאריך הפקה:
 25/04/22 תאריך קריאה נוכחית:
 24/03/22 תאריך קריאה קודמת:

שם דייר: היכל הרפואה (קומה 8)
 שם אתר: מיקדן מגדלי שקל בני ברק

לקוח/ה נכבד/ה, אנו מתכבדים להגיש את חישוב צריכת החשמל לתקופה 25/04/22 - 24/03/22:

היכל הרפואה (קומה 8) - 7 - 00024957(3x50)

סוג תעריף	סוג צריכה	קריאה קודמת	קריאה נוכחית	סה"כ צריכה בקוט"ש	מחיר לקוט"ש בא"ג	סה"כ לתשלום
פרטי חשבון עבור תאריכים:						
777	פסגה	24/03/22	25/04/22	485.85	46.64	226.60 ₪
778	גבע	43,908.21	43,987.79	79.59	38.61	30.73 ₪
779	שפל	58,422.79	58,530.54	107.75	31.90	34.37 ₪

סה"כ לדייר:

פסגה	גבע	שפל	סה"כ	שיא ביקוש
485.85	79.59	107.75	673.19	5.01
226.60 ₪	30.73 ₪	34.37 ₪	291.70 ₪	

סה"כ צריכה
 סה"כ לתשלום

38.53 ₪	תשלום קבוע תשלום עבור גודל חיבור בKVA (3x50) סה"כ מע"מ 17.00%	סה"כ לתשלום
9.76 ₪		
340.00 ₪		
57.80 ₪		
397.80 ₪		כולל מע"מ

התפלגות חיוב בש"ח לפי תעו"ז

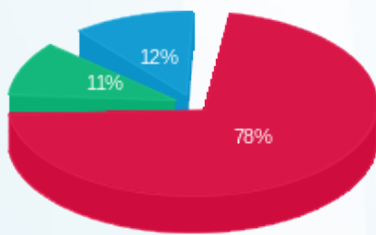

פסגה (226.60 ₪) 78%
 גבע (30.73 ₪) 11%
 שפל (34.37 ₪) 12%

הסטוריית צריכה בקוט"ש

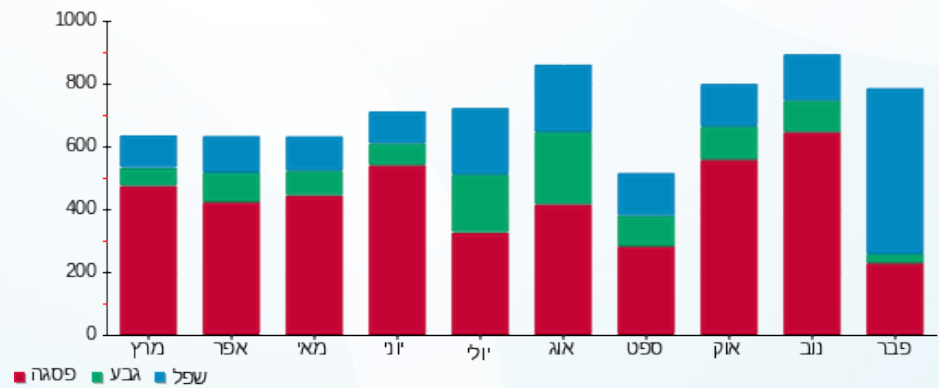

11/05/22 תאריך הפקה:
 25/04/22 תאריך קריאה נוכחית:
 24/03/22 תאריך קריאה קודמת:

שם דייר: הרמן תקשורת בע"מ (קומה 1-)
 שם אתר: מיקדן מגדלי שקל בני ברק

לקוח/ה נכבד/ה, אנו מתכבדים להגיש את חישוב צריכת החשמל לתקופה 25/04/22 - 24/03/22:

הרמן תקשורת בע"מ (קומה 1-) - 3 - 00024971 (0x0)

סוג תעריף	סוג צריכה	קריאה קודמת	קריאה נוכחית	סה"כ צריכה בקוט"ש	מחיר לקוט"ש בא"ג	סה"כ לתשלום
פרטי חשבון עבור תאריכים:						
777	פסגה	24/03/22	25/04/22	351.61	46.64	163.99 ₪
778	גבע	23,651.31	23,779.22	127.92	38.61	49.39 ₪
779	שפל	44,862.78	45,134.56	271.78	31.90	86.70 ₪

סה"כ לדייר:

פסגה	גבע	שפל	סה"כ	שיא ביקוש
351.61	127.92	271.78	751.31	2.96
163.99 ₪	49.39 ₪	86.70 ₪	300.08 ₪	

סה"כ צריכה
 סה"כ לתשלום

38.53 ₪	תשלום קבוע	
0.00 ₪	תשלום עבור גודל חיבור בKVA (0x0)	
338.61 ₪	סה"כ	
57.56 ₪	מע"מ 17.00%	
396.17 ₪	סה"כ לתשלום	כולל מע"מ

התפלגות חיוב בש"ח לפי תעו"ז

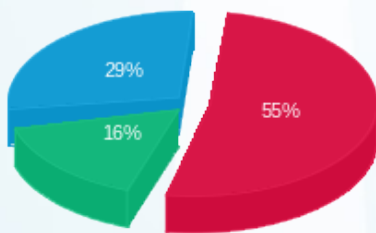

פסגה (163.99 ₪) 29%
 גבע (49.39 ₪) 16%
 שפל (86.70 ₪) 55%

הסטוריית צריכה בקוט"ש

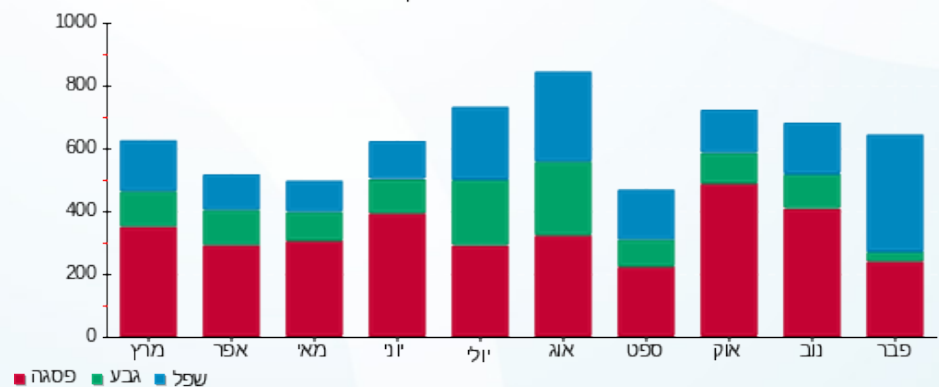



11/05/22 תאריך הפקה:
 25/04/22 תאריך קריאה נוכחית:
 24/03/22 תאריך קריאה קודמת:

שם דייר: זיו האפט קומה 8
 שם אתר: מיקדן מגדלי שקל בני ברק

לקוח/ה נכבד/ה, אנו מתכבדים להגיש את חישוב צריכת החשמל לתקופה 25/04/22 - 24/03/22:

זיו האפט קומה 8 - 22 - (1x32)00022781

סוג תעריף	סוג צריכה	קריאה קודמת	קריאה נוכחית	סה"כ צריכה בקוט"ש	מחיר לקוט"ש בא"ג	סה"כ לתשלום
			25/04/22	24/03/22	פרטי חשבון עבור תאריכים:	
777	פסגה	4,568.93	4,626.68	57.75	46.64	26.93 ₪
778	גבע	918.60	923.51	4.90	38.61	1.89 ₪
779	שפל	2,970.61	2,990.07	19.46	31.90	6.21 ₪

זיו האפט קומה 8 - 23 - (1x32)00022781

סוג תעריף	סוג צריכה	קריאה קודמת	קריאה נוכחית	סה"כ צריכה בקוט"ש	מחיר לקוט"ש בא"ג	סה"כ לתשלום
			25/04/22	24/03/22	פרטי חשבון עבור תאריכים:	
777	פסגה	12,422.36	12,447.45	25.09	46.64	11.70 ₪
778	גבע	9,660.001	9,667.07	7.07	38.61	2.73 ₪
779	שפל	15,338.57	15,357.71	19.14	31.90	6.10 ₪

זיו האפט קומה 8 - 24 - (1x32)00022781

סוג תעריף	סוג צריכה	קריאה קודמת	קריאה נוכחית	סה"כ צריכה בקוט"ש	מחיר לקוט"ש בא"ג	סה"כ לתשלום
			25/04/22	24/03/22	פרטי חשבון עבור תאריכים:	
777	פסגה	7,433.09	7,500.51	67.42	46.64	31.44 ₪
778	גבע	4,957.89	4,964.96	7.06	38.61	2.73 ₪
779	שפל	7,701.07	7,717.17	16.11	31.90	5.14 ₪

סה"כ לדייר:

פסגה	גבע	שפל	סה"כ	שיא ביקוש
150.25	19.04	54.71	224.00	0.45
₪ 70.08	₪ 7.35	₪ 17.45	₪ 94.88	

סה"כ צריכה
 סה"כ לתשלום

38.53 ₪	תשלום קבוע	
6.25 ₪	תשלום עבור גודל חיבור בKVA (1x96)	
139.66 ₪	סה"כ	
23.74 ₪	מע"מ 17.00%	
163.40 ₪	סה"כ לתשלום	כולל מע"מ





התפלגות חיוב בש"ח לפי תעו"ז

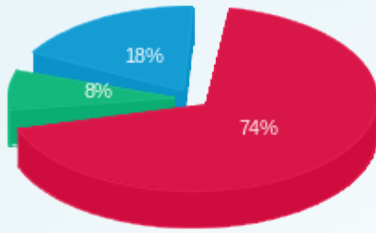

■ פסגה (70.08 ש"ח)
■ גבע (7.35 ש"ח)
■ שפל (17.45 ש"ח)

הסטוריית צריכה בקוט"ש

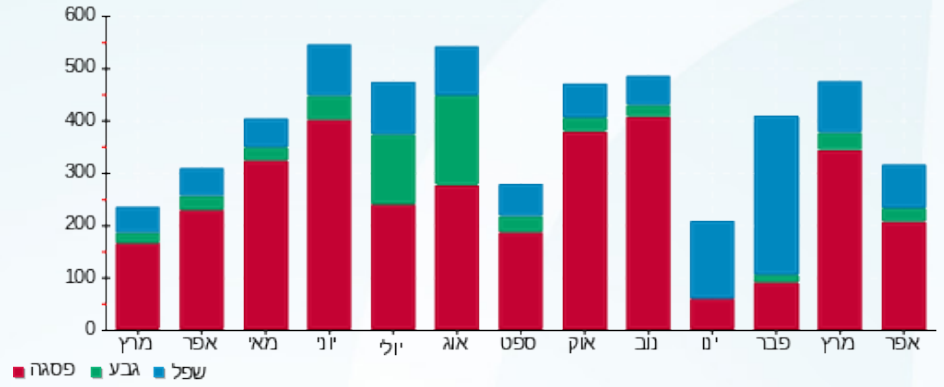



11/05/22 תאריך הפקה:
 25/04/22 תאריך קריאה נוכחית:
 24/03/22 תאריך קריאה קודמת:

שם דייר: זיו הפט 1 (BDO) (קומה 6)
 שם אתר: מיקדן מגדלי שקל בני ברק

לקוח/ה נכבד/ה, אנו מתכבדים להגיש את חישוב צריכת החשמל לתקופה 25/04/22 - 24/03/22:

זיו הפט 1 (BDO) (קומה 6) - 8 - 00025220 (3x32)

סוג תעריף	סוג צריכה	קריאה קודמת	קריאה נוכחית	סה"כ צריכה בקוט"ש	מחיר לקוט"ש בא"ג	סה"כ לתשלום
פרטי חשבון עבור תאריכים:						
777	פסגה	24/03/22	25/04/22	176.50	46.64	82.32 ₪
778	גבע	9,026.76	9,053.20	26.44	38.61	10.21 ₪
779	שפל	19,828.12	19,895.68	67.56	31.90	21.55 ₪

סה"כ לדייר:

פסגה	גבע	שפל	סה"כ	שיא ביקוש
176.50	26.44	67.56	270.51	1.46
82.32 ₪	10.21 ₪	21.55 ₪	114.08 ₪	

סה"כ צריכה

סה"כ לתשלום

38.53 ₪	תשלום קבוע תשלום עבור גודל חיבור בKVA (3x32) סה"כ מע"מ 17.00%	סה"כ לתשלום
6.25 ₪		
158.86 ₪		
27.01 ₪		
185.87 ₪	כולל מע"מ	

התפלגות חיוב בש"ח לפי תעו"ז

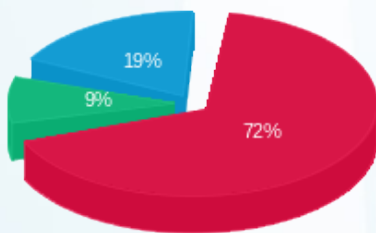

פסגה (82.32 ₪)
 גבע (10.21 ₪)
 שפל (21.55 ₪)

הסטוריית צריכה בקוט"ש

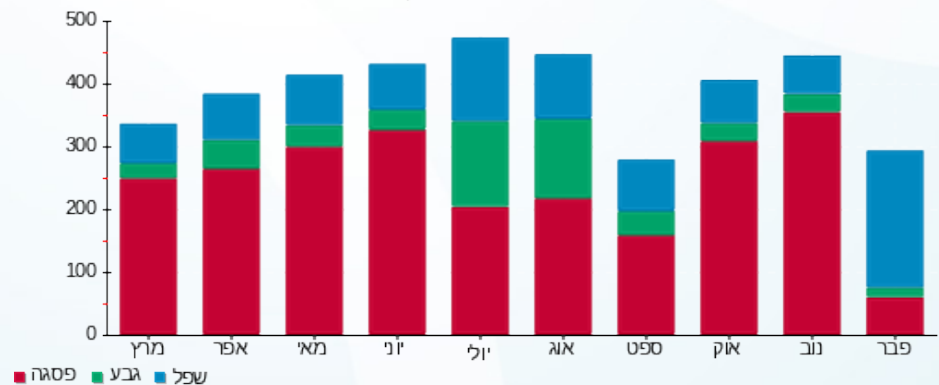

11/05/22 תאריך הפקה:
 25/04/22 תאריך קריאה נוכחית:
 24/03/22 תאריך קריאה קודמת:

שם דייר: זיו הפט 2 (BDO) (קומה 12)
 שם אתר: מיקדן מגדלי שקל בני ברק

לקוח/ה נכבד/ה, אנו מתכבדים להגיש את חישוב צריכת החשמל לתקופה 25/04/22 - 24/03/22:

זיו הפט 2 (BDO) (קומה 12) - 6 - (3x40)00025038

סוג תעריף	סוג צריכה	קריאה קודמת	קריאה נוכחית	סה"כ צריכה בקוט"ש	מחיר לקוט"ש בא"ג	סה"כ לתשלום
פרטי חשבון עבור תאריכים:						
777	פסגה	24/03/22	25/04/22	862.54	46.64	402.29 ₪
778	גבע	45,742.67	45,902.81	160.14	38.61	61.83 ₪
779	שפל	100,481.65	100,874.55	392.90	31.90	125.33 ₪

סה"כ לדייר:

פסגה	גבע	שפל	סה"כ	שיא ביקוש
862.54	160.14	392.90	1,415.58	8.25
402.29 ₪	61.83 ₪	125.33 ₪	589.45 ₪	

סה"כ צריכה
 סה"כ לתשלום

38.53 ₪	תשלום קבוע	
7.81 ₪	תשלום עבור גודל חיבור בKVA (3x40)	
635.79 ₪	סה"כ	
108.08 ₪	מע"מ 17.00%	
743.88 ₪	סה"כ לתשלום	כולל מע"מ

התפלגות חיוב בש"ח לפי תעו"ז

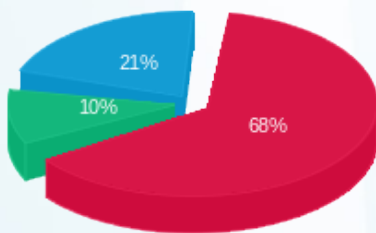

פסגה (402.29 ₪) 68%
 גבע (61.83 ₪) 10%
 שפל (125.33 ₪) 21%

הסטוריית צריכה בקוט"ש

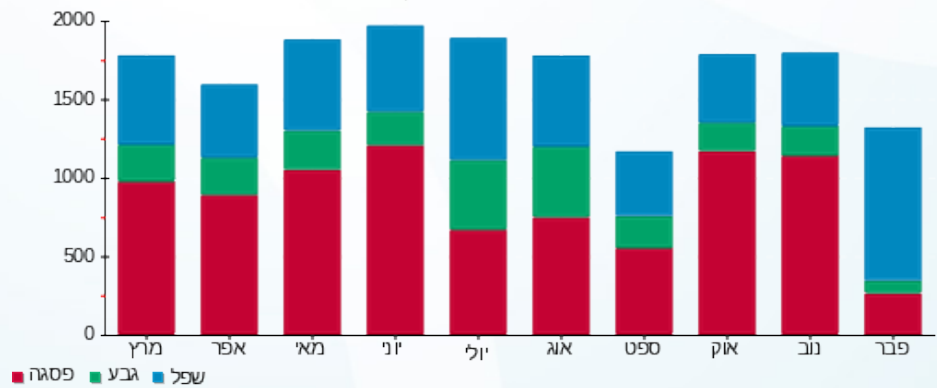

11/05/22 תאריך הפקדה:
 25/04/22 תאריך קריאה נוכחית:
 24/03/22 תאריך קריאה קודמת:

שם דייר: זיו הפט 3 (BDO) (קומה 12)
 שם אתר: מיקדן מגדלי שקל בני ברק

לקוח/ה נכבד/ה, אנו מתכבדים להגיש את חישוב צריכת החשמל לתקופה 25/04/22 - 24/03/22:

זיו הפט 3 (BDO) (קומה 12) - 7 - 00025038 (3x40)

סוג תעריף	סוג צריכה	קריאה קודמת	קריאה נוכחית	סה"כ צריכה בקוט"ש	מחיר לקוט"ש בא"ג	סה"כ לתשלום
פרטי חשבון עבור תאריכים:						
		24/03/22	25/04/22			
777	פסגה	57,483.36	57,982.31	498.95	46.64	232.71 ₪
778	גבע	17,093.43	17,187.64	94.20	38.61	36.37 ₪
779	שפל	44,297.02	44,527.71	230.69	31.90	73.59 ₪

סה"כ לדייר:

פסגה	גבע	שפל	סה"כ	שיא ביקוש
498.95	94.20	230.69	823.84	4.37
232.71 ₪	36.37 ₪	73.59 ₪	342.67 ₪	

סה"כ צריכה
סה"כ לתשלום

38.53 ₪	תשלום קבוע תשלום עבור גודל חיבור בKVA (3x40) סה"כ מע"מ 17.00%	סה"כ לתשלום
7.81 ₪		
389.01 ₪		
66.13 ₪		
455.14 ₪	כולל מע"מ	

התפלגות חיוב בש"ח לפי תעו"ז

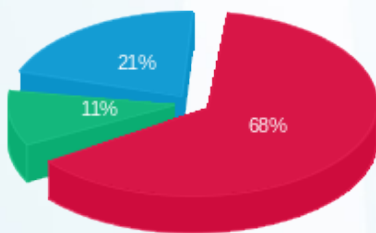

פסגה (232.71 ₪) 68%
 גבע (36.37 ₪) 11%
 שפל (73.59 ₪) 21%

הסטוריית צריכה בקוט"ש

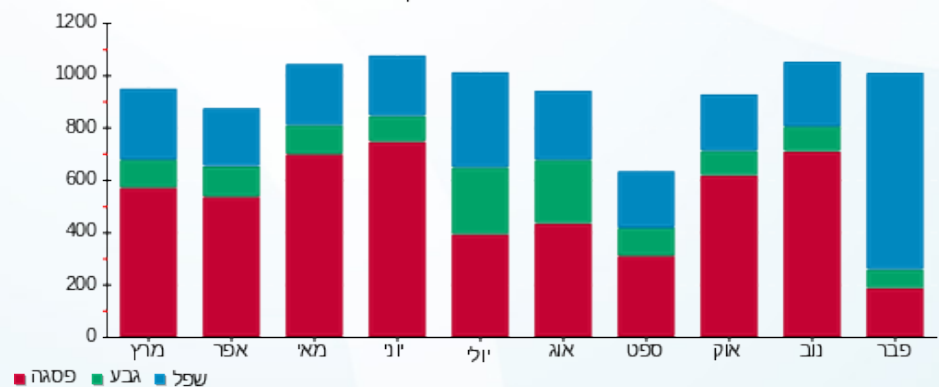



11/05/22 תאריך הפקה:
 25/04/22 תאריך קריאה נוכחית:
 24/03/22 תאריך קריאה קודמת:

שם דייר: זיו הפט 4 (קומה 12)
 שם אתר: מיקדן מגדלי שקל בני ברק

לקוח/ה נכבד/ה, אנו מתכבדים להגיש את חישוב צריכת החשמל לתקופה 25/04/22 - 24/03/22:

זיו הפט 4 (קומה 12) - 1 - 00025038 (3x40)

סוג תעריף	סוג צריכה	קריאה קודמת	קריאה נוכחית	סה"כ צריכה בקוט"ש	מחיר לקוט"ש בא"ג	סה"כ לתשלום
פרטי חשבון עבור תאריכים:						
		24/03/22	25/04/22			
777	פסגה	81,156.90	81,487.40	330.49	46.64	154.14 ₪
778	גבע	35,197.65	35,255.96	58.31	38.61	22.51 ₪
779	שפל	40,789.63	40,914.89	125.26	31.90	39.96 ₪

סה"כ לדייר:

פסגה	גבע	שפל	סה"כ	שיא ביקוש
330.49	58.31	125.26	514.06	12.21
154.14 ₪	22.51 ₪	39.96 ₪	216.61 ₪	

סה"כ צריכה
 סה"כ לתשלום

38.53 ₪	תשלום קבוע תשלום עבור גודל חיבור בKVA (3x40) סה"כ מע"מ 17.00%	סה"כ לתשלום
7.81 ₪		
262.95 ₪		
44.70 ₪		
307.65 ₪		כולל מע"מ

התפלגות חיוב בש"ח לפי תעו"ז

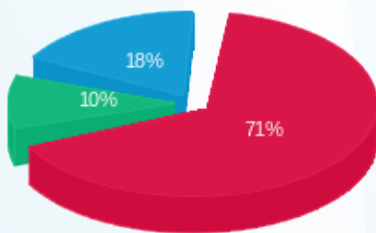

פסגה (154.14 ₪) 71%
 גבע (22.51 ₪) 10%
 שפל (39.96 ₪) 18%

הסטוריית צריכה בקוט"ש

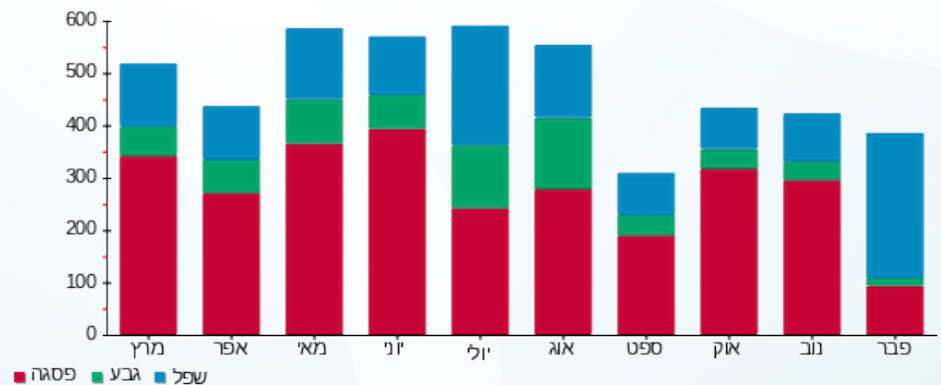

11/05/22 תאריך הפקה:
 25/04/22 תאריך קריאה נוכחית:
 24/03/22 תאריך קריאה קודמת:

שם דייר: חי סחר (שיווק ק.ר.) בע"מ
 שם אתר: מיקדן מגדלי שקל בני ברק

לקוח/ה נכבד/ה, אנו מתכבדים להגיש את חישוב צריכת החשמל לתקופה 25/04/22 - 24/03/22:

חי סחר (שיווק ק.ר.) בע"מ - 4 - 00025044(3x40)

סוג תעריף	סוג צריכה	קריאה קודמת	קריאה נוכחית	סה"כ צריכה בקוט"ש	מחיר לקוט"ש בא"ג	סה"כ לתשלום
פרטי חשבון עבור תאריכים:						
777	פסגה	24/03/22	25/04/22	310.40	46.64	144.77 ₪
778	גבע	24,363.81	24,434.48	70.67	38.61	27.29 ₪
779	שפל	43,047.26	43,236.91	189.65	31.90	60.50 ₪

סה"כ לדייר:

פסגה	גבע	שפל	סה"כ	שיא ביקוש
310.40	70.67	189.65	570.73	5.94
144.77 ₪	27.29 ₪	60.50 ₪	232.56 ₪	

סה"כ צריכה
 סה"כ לתשלום

38.53 ₪	תשלום קבוע תשלום עבור גודל חיבור בKVA (3x40) סה"כ מע"מ 17.00%	סה"כ לתשלום
7.81 ₪		
278.90 ₪		
47.41 ₪		
326.31 ₪	כולל מע"מ	

התפלגות חיוב בש"ח לפי תעו"ז

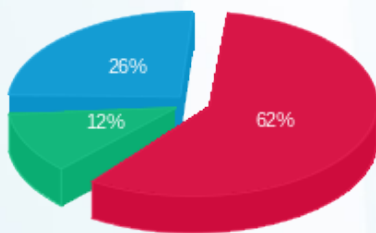

פסגה (144.77 ₪) 62%
 גבע (27.29 ₪) 12%
 שפל (60.50 ₪) 26%

הסטוריית צריכה בקוט"ש

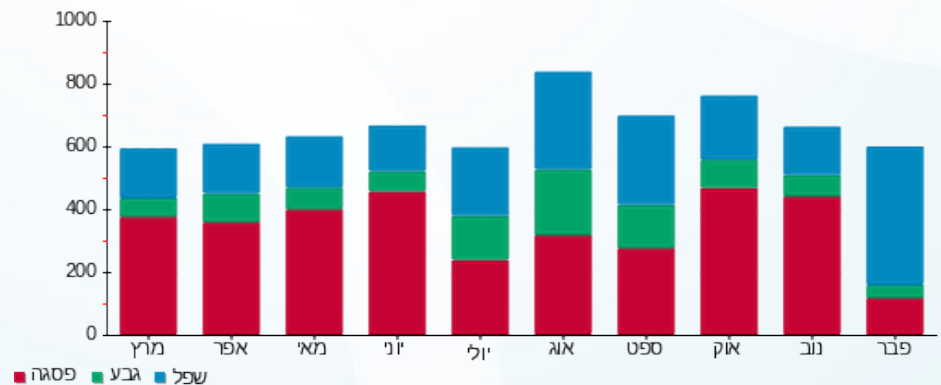

11/05/22 תאריך הפקה:
 25/04/22 תאריך קריאה נוכחית:
 24/03/22 תאריך קריאה קודמת:

שם דייר: חן יאיר (קומה 8)
 שם אתר: מיקדן מגדלי שקל בני ברק

לקוח/ה נכבד/ה, אנו מתכבדים להגיש את חישוב צריכת החשמל לתקופה 24/03/22 - 25/04/22:

חן יאיר (קומה 8) - 2 - 00024957(3x80)

סוג תעריף	סוג צריכה	קריאה קודמת	קריאה נוכחית	סה"כ צריכה בקוט"ש	מחיר לקוט"ש בא"ג	סה"כ לתשלום
פרטי חשבון עבור תאריכים:						
777	פסגה	24/03/22	25/04/22	665.82	46.64	310.54 ₪
778	גבע	91,554.38	91,641.50	87.12	38.61	33.64 ₪
779	שפל	102,743.58	102,958.32	214.74	31.90	68.50 ₪

סה"כ לדייר:

פסגה	גבע	שפל	סה"כ	שיא ביקוש
665.82	87.12	214.74	967.68	6.62
310.54 ₪	33.64 ₪	68.50 ₪	412.68 ₪	

סה"כ צריכה
 סה"כ לתשלום

38.53 ₪	תשלום קבוע תשלום עבור גודל חיבור בKVA (3x80) סה"כ מע"מ 17.00%	סה"כ לתשלום
15.62 ₪		
466.83 ₪		
79.36 ₪		
546.19 ₪	כולל מע"מ	

התפלגות חיוב בש"ח לפי תעו"ז

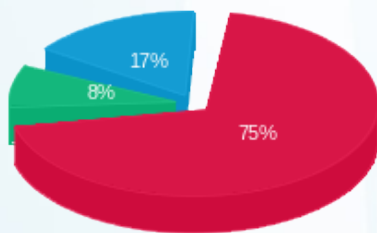

פסגה (310.54 ₪) 75%
 גבע (33.64 ₪) 8%
 שפל (68.50 ₪) 17%

הסטוריית צריכה בקוט"ש

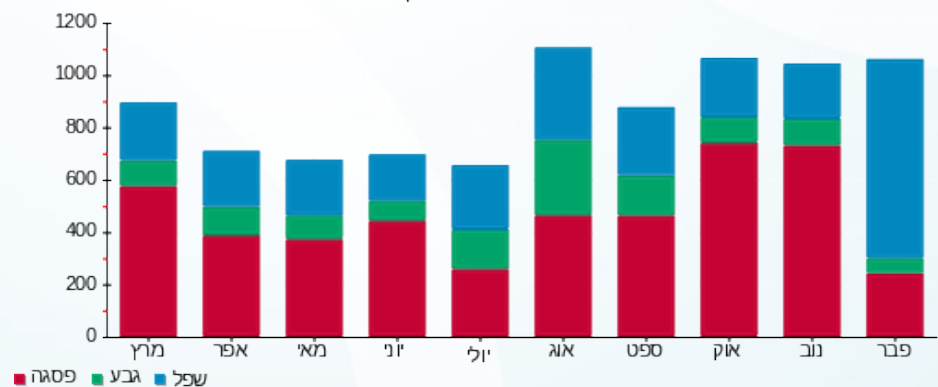

11/05/22 תאריך הפקה:
 25/04/22 תאריך קריאה נוכחית:
 24/03/22 תאריך קריאה קודמת:

שם דייר: יניב בשן רו"ח (קומה 6)
 שם אתר: מיקדן מגדלי שקל בני ברק

לקוח/ה נכבד/ה, אנו מתכבדים להגיש את חישוב צריכת החשמל לתקופה 25/04/22 - 24/03/22:

יניב בשן רו"ח (קומה 6) - 3 - 00022702(3x25)

סוג תעריף	סוג צריכה	קריאה קודמת	קריאה נוכחית	סה"כ צריכה בקוט"ש	מחיר לקוט"ש בא"ג	סה"כ לתשלום
פרטי חשבון עבור תאריכים:						
		24/03/22	25/04/22			
777	פסגה	29,363.67	29,679.58	315.91	46.64	147.34 ₪
778	גבע	7,836.81	7,919.67	82.86	38.61	31.99 ₪
779	שפל	27,083.57	27,301.94	218.36	31.90	69.66 ₪

סה"כ לדייר:

פסגה	גבע	שפל	סה"כ	שיא ביקוש
315.91	82.86	218.36	617.13	3.06
147.34 ₪	31.99 ₪	69.66 ₪	248.99 ₪	

סה"כ צריכה
סה"כ לתשלום

38.53 ₪	תשלום קבוע תשלום עבור גודל חיבור בKVA (3x25) סה"כ מע"מ 17.00%	סה"כ לתשלום
4.88 ₪		
292.40 ₪		
49.71 ₪		
342.11 ₪		כולל מע"מ

התפלגות חיוב בש"ח לפי תעו"ז

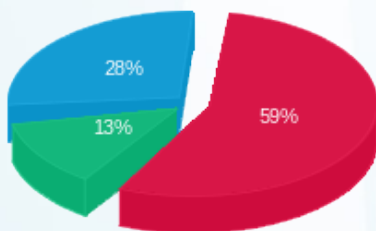

פסגה (147.34 ₪) 59%
 גבע (31.99 ₪) 13%
 שפל (69.66 ₪) 28%

הסטוריית צריכה בקוט"ש

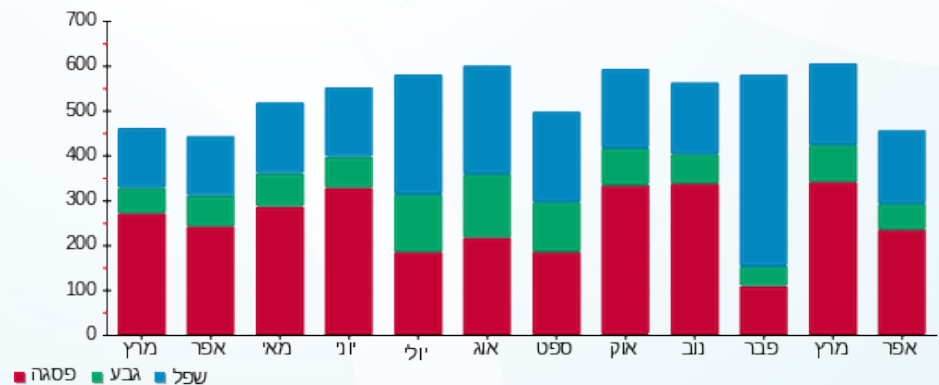

11/05/22 תאריך הפקה:
 25/04/22 תאריך קריאה נוכחי:
 24/03/22 תאריך קריאה קודמת:

שם דייר: כספי אדריכלים (קומה 5)
 שם אתר: מיקדן מגדלי שקל בני ברק

לקוח/ה נכבד/ה, אנו מתכבדים להגיש את חישוב צריכת החשמל לתקופה 24/03/22 - 25/04/22:

כספי אדריכלים (קומה 5) - 2 - 00022685 (3x40)

סוג תעריף	סוג צריכה	קריאה קודמת	קריאה נוכחית	סה"כ צריכה בקוט"ש	מחיר לקוט"ש בא"ג	סה"כ לתשלום
פרטי חשבון עבור תאריכים:						
777	פסגה	24/03/22	25/04/22	646.91	46.64	301.72 ₪
778	גבע	143,725.41	143,767.89	42.48	38.61	16.40 ₪
779	שפל	135,686.91	135,802.89	115.98	31.90	37.00 ₪

סה"כ לדייר:

פסגה	גבע	שפל	סה"כ	שיא ביקוש
646.91	42.48	115.98	805.36	6.51
301.72 ₪	16.40 ₪	37.00 ₪	355.11 ₪	

סה"כ צריכה
 סה"כ לתשלום

38.53 ₪	תשלום קבוע תשלום עבור גודל חיבור בKVA (3x40) סה"כ מע"מ 17.00%	סה"כ לתשלום
7.81 ₪		
401.46 ₪		
68.25 ₪		
469.70 ₪	כולל מע"מ	

התפלגות חיוב בש"ח לפי תעו"ז

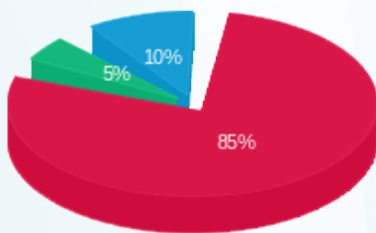

פסגה (₪ 301.72)
 גבע (₪ 16.40)
 שפל (₪ 37.00)

הסטוריית צריכה בקוט"ש

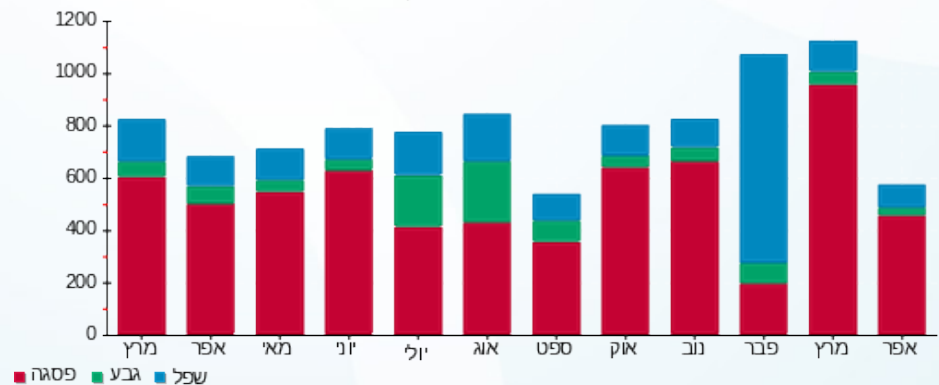

11/05/22 תאריך הפקה:
 25/04/22 תאריך קריאה נוכחי:
 24/03/22 תאריך קריאה קודמת:

שם דייר: מוקמאל מנשה (קומה 6)
 שם אתר: מיקדן מגדלי שקל בני ברק

לקוח/ה נכבד/ה, אנו מתכבדים להגיש את חישוב צריכת החשמל לתקופה 25/04/22 - 24/03/22:

מוקמאל מנשה (קומה 6) - 4 - 00025220(3x32)

סוג תעריף	סוג צריכה	קריאה קודמת	קריאה נוכחית	סה"כ צריכה בקוט"ש	מחיר לקוט"ש בא"ג	סה"כ לתשלום
פרטי חשבון עבור תאריכים:						
777	פסגה	24/03/22	25/04/22	93.03	46.64	43.39 ₪
778	גבע	9,424.56	9,439.02	14.45	38.61	5.58 ₪
779	שפל	7,213.97	7,223.66	9.69	31.90	3.09 ₪

סה"כ לדייר:

פסגה	גבע	שפל	סה"כ	שיא ביקוש
93.03	14.45	9.69	117.18	1.44
43.39 ₪	5.58 ₪	3.09 ₪	52.06 ₪	

סה"כ צריכה
 סה"כ לתשלום

38.53 ₪	תשלום קבוע תשלום עבור גודל חיבור בKVA (3x32) סה"כ מע"מ 17.00%	סה"כ לתשלום
6.25 ₪		
96.84 ₪		
16.46 ₪		
113.31 ₪	כולל מע"מ	

התפלגות חיוב בש"ח לפי תעו"ז

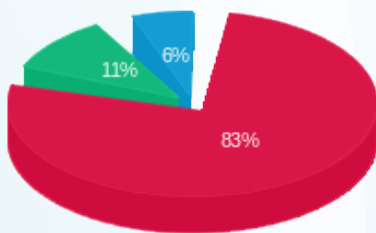

פסגה (43.39 ₪) 83%
 גבע (5.58 ₪) 11%
 שפל (3.09 ₪) 6%

הסטוריית צריכה בקוט"ש

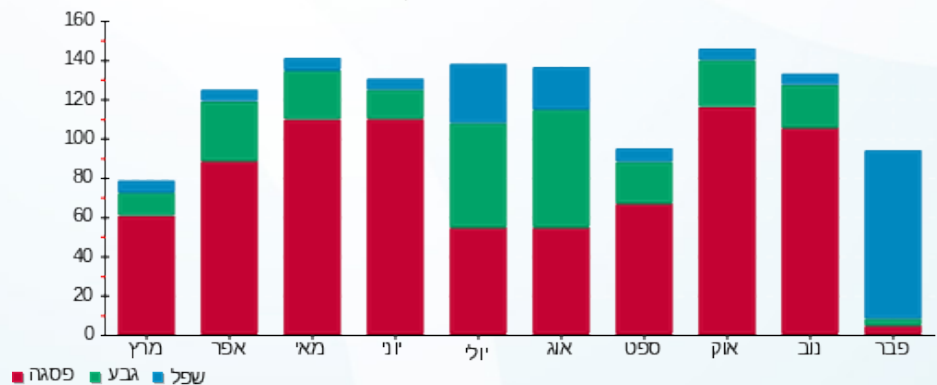



11/05/22

תאריך הפקה:

שם דייר: מטב - עמותה לשרותי טיפול ורווחה (קומה 9)
שם אתר: מיקדן מגדלי שקל בני ברק

25/04/22

תאריך קריאה נוכחית:

24/03/22

תאריך קריאה קודמת:

לקוח/ה נכבד/ה, אנו מתכבדים להגיש את חישוב צריכת החשמל לתקופה 25/04/22 - 24/03/22:

מטב - עמותה לשרותי טיפול ורווחה (קומה 9) - 8 - (3x40)00024971

סוג תעריף	סוג צריכה	קריאה קודמת	קריאה נוכחית	סה"כ צריכה בקוט"ש	מחיר לקוט"ש בא"ג	סה"כ לתשלום
פרטי חשבון עבור תאריכים:						
777	פסגה	24/03/22	25/04/22	926.47	46.64	432.10 ₪
778	גבע	40,421.42	40,495.80	74.38	38.61	28.72 ₪
779	שפל	68,537.21	68,626.80	89.60	31.90	28.58 ₪

סה"כ לדייר:

פסגה	גבע	שפל	סה"כ	שיא ביקוש
926.47	74.38	89.60	1,090.45	9.24
432.10 ₪	28.72 ₪	28.58 ₪	489.40 ₪	

סה"כ צריכה

סה"כ לתשלום

38.53 ₪	תשלום קבוע תשלום עבור גודל חיבור בKVA (3x40) סה"כ מע"מ 17.00%	כולל מע"מ
7.81 ₪		
535.74 ₪		
91.08 ₪		
626.82 ₪	סה"כ לתשלום	

התפלגות חיוב בש"ח לפי תעו"ז

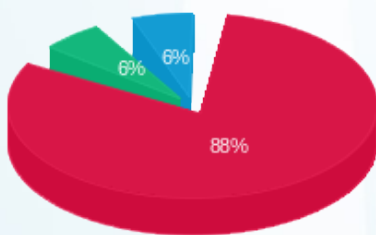

■ פסגה (432.10 ₪)
■ גבע (28.72 ₪)
■ שפל (28.58 ₪)

הסטוריית צריכה בקוט"ש

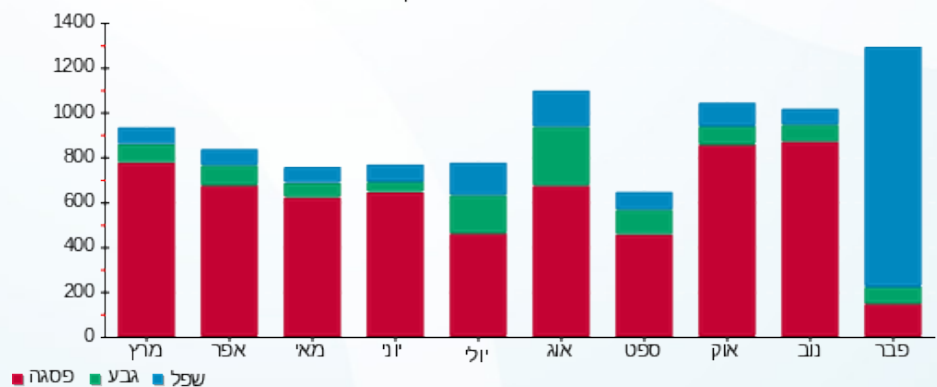

11/05/22 תאריך הפקה:
 25/04/22 תאריך קריאה נוכחית:
 24/03/22 תאריך קריאה קודמת:

שם דייר: מי ברק (קומה 9)
 שם אתר: מיקדן מגדלי שקל בני ברק

לקוח/ה נכבד/ה, אנו מתכבדים להגיש את חישוב צריכת החשמל לתקופה 25/04/22 - 24/03/22:

מי ברק (קומה 9) - 6 - (3x40)00024971

סוג תעריף	סוג צריכה	קריאה קודמת	קריאה נוכחית	סה"כ צריכה בקוט"ש	מחיר לקוט"ש בא"ג	סה"כ לתשלום
פרטי חשבון עבור תאריכים:						
777	פסגה	24/03/22	25/04/22	540.23	46.64	251.96 ₪
778	גבע	86,505.51	86,605.29	99.77	38.61	38.52 ₪
779	שפל	92,586.22	92,834.38	248.17	31.90	79.16 ₪

סה"כ לדייר:

פסגה	גבע	שפל	סה"כ	שיא ביקוש
540.23	99.77	248.17	888.17	6.23
251.96 ₪	38.52 ₪	79.16 ₪	369.65 ₪	

סה"כ צריכה
 סה"כ לתשלום

38.53 ₪	תשלום קבוע תשלום עבור גודל חיבור בKVA (3x40) סה"כ מע"מ 17.00%	סה"כ לתשלום
7.81 ₪		
415.99 ₪		
70.72 ₪		
486.71 ₪		כולל מע"מ

התפלגות חיוב בש"ח לפי תעו"ז

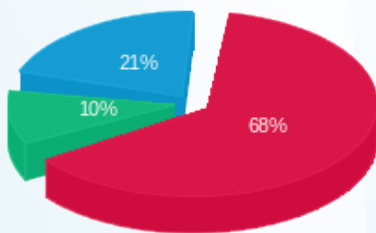

פסגה (251.96 ₪) 68%
 גבע (38.52 ₪) 10%
 שפל (79.16 ₪) 21%

הסטוריית צריכה בקוט"ש

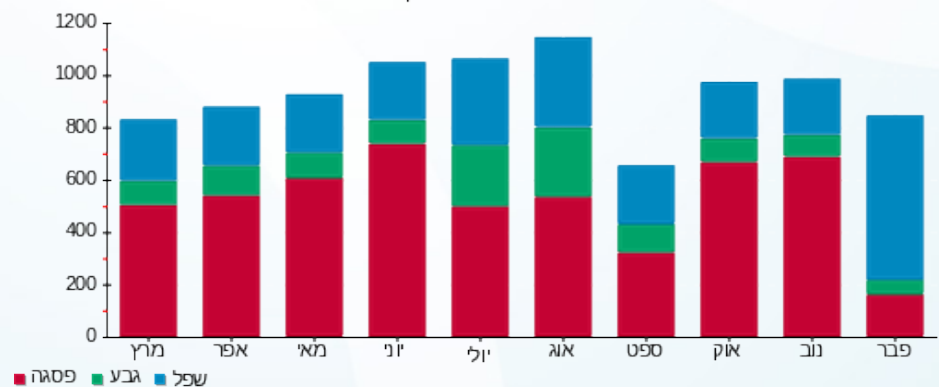



11/05/22 תאריך הפקה:
 25/04/22 תאריך קריאה נוכחית:
 24/03/22 תאריך קריאה קודמת:

שם דייר: מי ברק 01 (קומה 5)
 שם אתר: מיקדן מגדלי שקל בני ברק

לקוח/ה נכבד/ה, אנו מתכבדים להגיש את חישוב צריכת החשמל לתקופה 25/04/22 - 24/03/22:

מי ברק (קומה 5) - 6 - 00022702 (3x160)

סוג תעריף	סוג צריכה	קריאה קודמת	קריאה נוכחית	סה"כ צריכה בקוט"ש	מחיר לקוט"ש בא"ג	סה"כ לתשלום
פרטי חשבון עבור תאריכים:						
777	פסגה	24/03/22	25/04/22	1,066.04	46.64	497.20 ₪
778	גבע	112,141.62	112,271.59	129.97	38.61	50.18 ₪
779	שפל	333,986.22	334,289.09	302.87	31.90	96.61 ₪

סה"כ לדייר:

פסגה	גבע	שפל	סה"כ	שיא ביקוש
1,066.04	129.97	302.87	1,498.88	20.05
₪ 497.20	₪ 50.18	₪ 96.61	₪ 644.00	

סה"כ צריכה
 סה"כ לתשלום

38.53 ₪	תשלום קבוע תשלום עבור גודל חיבור בKVA (3x160) סה"כ מע"מ 17.00%	סה"כ לתשלום
31.24 ₪		
713.77 ₪		
121.34 ₪		
835.11 ₪	כולל מע"מ	

התפלגות חיוב בש"ח לפי תעו"ז

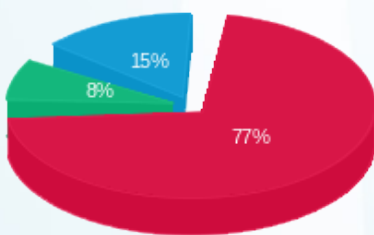

פסגה (₪ 497.20) 77%
 גבע (₪ 50.18) 8%
 שפל (₪ 96.61) 15%

הסטוריית צריכה בקוט"ש

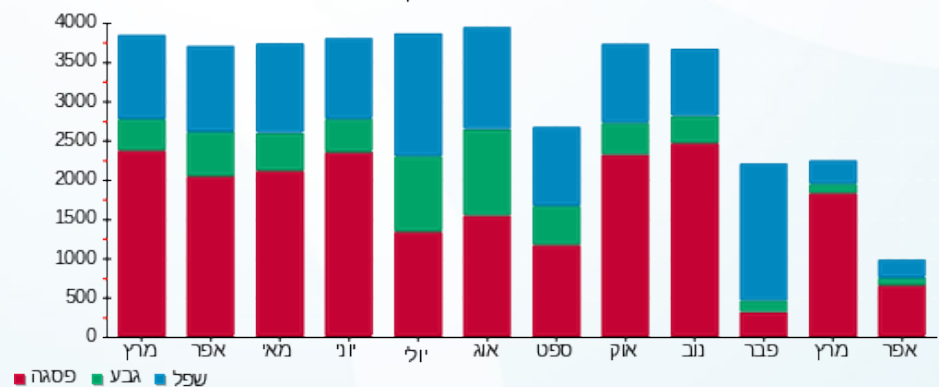



11/05/22 תאריך הפקה:
 25/04/22 תאריך קריאה נוכחית:
 24/03/22 תאריך קריאה קודמת:

שם דייר: מי ברק 02 (קומה 5)
 שם אתר: מיקדן מגדלי שקל בני ברק

לקוח/ה נכבד/ה, אנו מתכבדים להגיש את חישוב צריכת החשמל לתקופה 25/04/22 - 24/03/22:

מי ברק 02 (קומה 5) - 2 - 00022702 (3x100)

סוג תעריף	סוג צריכה	קריאה קודמת	קריאה נוכחית	סה"כ צריכה בקוט"ש	מחיר לקוט"ש בא"ג	סה"כ לתשלום
פרטי חשבון עבור תאריכים:						
777	פסגה	24/03/22	25/04/22	1,382.16	46.64	644.64 ₪
778	גבע	30,779.51	31,018.68	239.17	38.61	92.34 ₪
779	שפל	110,551.31	111,153.80	602.48	31.90	192.19 ₪

סה"כ לדייר:

פסגה	גבע	שפל	סה"כ	שיא ביקוש
1,382.16	239.17	602.48	2,223.81	24.62
₪ 644.64	₪ 92.34	₪ 192.19	₪ 929.17	

סה"כ צריכה
 סה"כ לתשלום

214.45 ₪	תשלום קבוע תשלום עבור גודל חיבור בKVA (3x100) סה"כ מע"מ 17.00%	סה"כ לתשלום
19.53 ₪		
1,163.15 ₪		
197.74 ₪		
1,360.89 ₪	כולל מע"מ	

התפלגות חיוב בש"ח לפי תעו"ז

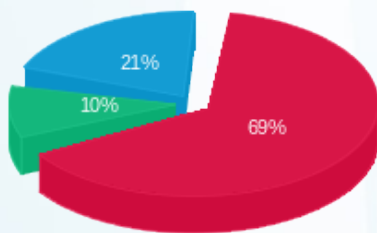

פסגה (644.64 ₪) 69%
 גבע (92.34 ₪) 21%
 שפל (192.19 ₪) 10%

הסטוריית צריכה בקוט"ש

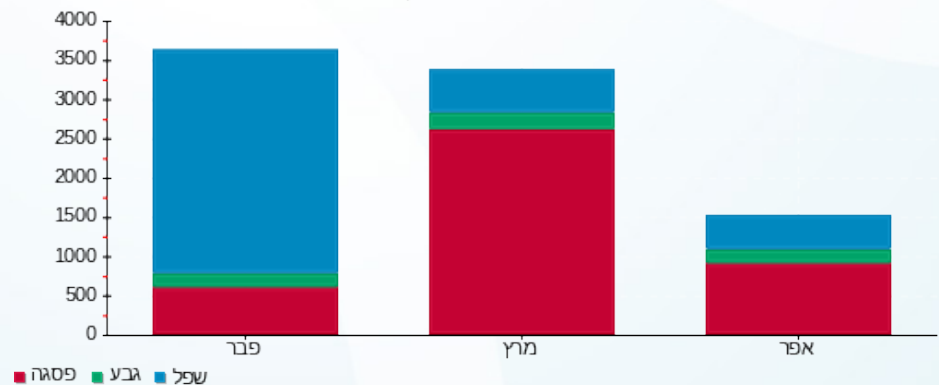



11/05/22 תאריך הפקה:
 25/04/22 תאריך קריאה נוכחית:
 24/03/22 תאריך קריאה קודמת:

שם דייר: מיזוג אוויר
שם אתר: מיקדן מגדלי שקל בני ברק

לקוח/ה נכבד/ה, אנו מתכבדים להגיש את חישוב צריכת החשמל לתקופה 25/04/22 - 24/03/22:
צילר 4 - 1 - 00025494(0x0)

סוג תעריף	סוג צריכה	קריאה קודמת	קריאה נוכחית	סה"כ צריכה בקוט"ש	מחיר לקוט"ש בא"ג	סה"כ לתשלום
			25/04/22	24/03/22	פרטי חשבון עבור תאריכים:	
777	פסגה	1,732,538.34	1,733,213.18	674.84	46.64	314.75 ₪
778	גבע	601,883.35	602,012.66	129.31	38.61	49.93 ₪
779	שפל	363,257.48	363,770.69	513.21	31.90	163.71 ₪

צילר 2 - 2 - 00025494(0x0)

סוג תעריף	סוג צריכה	קריאה קודמת	קריאה נוכחית	סה"כ צריכה בקוט"ש	מחיר לקוט"ש בא"ג	סה"כ לתשלום
			25/04/22	24/03/22	פרטי חשבון עבור תאריכים:	
777	פסגה	2,020,212.14	2,020,212.14	0.00	46.64	0.00 ₪
778	גבע	765,058.56	765,058.56	0.00	38.61	0.00 ₪
779	שפל	465,167.35	465,167.35	0.00	31.90	0.00 ₪

לוח משאבות צילרים - 4 - 00025494(0x0)

סוג תעריף	סוג צריכה	קריאה קודמת	קריאה נוכחית	סה"כ צריכה בקוט"ש	מחיר לקוט"ש בא"ג	סה"כ לתשלום
			25/04/22	24/03/22	פרטי חשבון עבור תאריכים:	
777	פסגה	2,305,999.06	2,321,485.90	15,486.84	46.64	7,223.06 ₪
778	גבע	1,200,776.99	1,203,787.63	3,010.64	38.61	1,162.41 ₪
779	שפל	2,738,297.03	2,748,172.60	9,875.56	31.90	3,150.30 ₪

צילר 3 - 1 - 00025507(0x0)

סוג תעריף	סוג צריכה	קריאה קודמת	קריאה נוכחית	סה"כ צריכה בקוט"ש	מחיר לקוט"ש בא"ג	סה"כ לתשלום
			25/04/22	24/03/22	פרטי חשבון עבור תאריכים:	
777	פסגה	1,583,614.70	1,585,498.33	1,883.63	46.64	878.53 ₪
778	גבע	619,488.16	620,053.85	565.69	38.61	218.41 ₪
779	שפל	324,718.34	324,839.58	121.24	31.90	38.68 ₪





צילר 1 - 3 - 00025507(0x0)

סה"כ לתשלום	מחיר לקוט"ש בא"ג	סה"כ צריכה בקוט"ש	קריאה נוכחית	קריאה קודמת	סוג צריכה	סוג תעריף
			25/04/22	24/03/22	פרטי חשבון עבור תאריכים:	
7,865.68 ₪	46.64	16,864.66	1,439,739.12	1,422,874.46	פסגה	777
1,009.45 ₪	38.61	2,614.48	490,999.79	488,385.31	גבע	778
315.30 ₪	31.90	988.40	336,313.70	335,325.30	שפל	779

לוח מגדלי מים ת"א - 4 - 00025507(0x0)

סה"כ לתשלום	מחיר לקוט"ש בא"ג	סה"כ צריכה בקוט"ש	קריאה נוכחית	קריאה קודמת	סוג צריכה	סוג תעריף
			25/04/22	24/03/22	פרטי חשבון עבור תאריכים:	
0.05 ₪	46.64	0.10	353,859.44	353,859.34	פסגה	777
0.01 ₪	38.61	0.04	268,165.04	268,165.00	גבע	778
0.00 ₪	31.90	0.01	308,380.82	308,380.81	שפל	779

יח' אויר צח חיוני - 5 - 00025507(0x0)

סה"כ לתשלום	מחיר לקוט"ש בא"ג	סה"כ צריכה בקוט"ש	קריאה נוכחית	קריאה קודמת	סוג צריכה	סוג תעריף
			25/04/22	24/03/22	פרטי חשבון עבור תאריכים:	
1,274.91 ₪	46.64	2,733.52	758,293.24	755,559.72	פסגה	777
417.50 ₪	38.61	1,081.34	387,390.07	386,308.73	גבע	778
950.94 ₪	31.90	2,980.99	879,424.68	876,443.69	שפל	779

סה"כ לדיר:

שיא ביקוש	סה"כ	שפל	גבע	פסגה
242.36	59,524.50	14,479.42	7,401.49	37,643.59
	25,033.62 ₪	4,618.93 ₪	2,857.71 ₪	17,556.97 ₪

סה"כ צריכה
סה"כ לתשלום

214.45 ₪	תשלום קבוע	
0.00 ₪	תשלום עבור גודל חיבור בKVA (0x0)	
25,248.07 ₪	סה"כ	
4,292.17 ₪	מע"מ 17.00%	
29,540.24 ₪	סה"כ לתשלום	כולל מע"מ





התפלגות חיוב בש"ח לפי תעו"ז

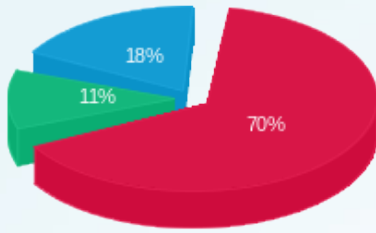

■ פסגה (ש"ח 17,556.97)
■ גבע (ש"ח 2,857.71)
■ שפל (ש"ח 4,618.93)

הסטוריית צריכה בקוט"ש

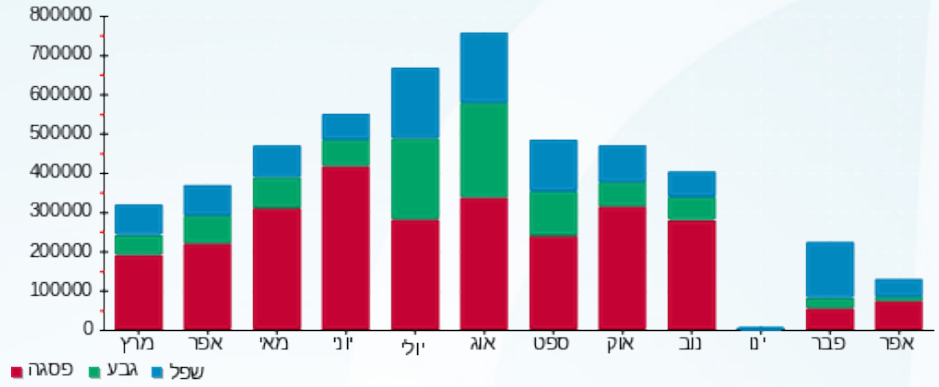



11/05/22 תאריך הפקה:
 25/04/22 תאריך קריאה נוכחית:
 24/03/22 תאריך קריאה קודמת:

שם דייר: מכללה למנהל קמפוס בני ברק (קומה 7)
 שם אתר: מיקדן מגדלי שקל בני ברק

לקוח/ה נכבד/ה, אנו מתכבדים להגיש את חישוב צריכת החשמל לתקופה 25/04/22 - 24/03/22:

מכללה למנהל קמפוס בני ברק (קומה 7) - 1 - 7 - 00022781(1x200)

סוג תעריף	סוג צריכה	קריאה קודמת	קריאה נוכחית	סה"כ צריכה בקוט"ש	מחיר לקוט"ש בא"ג	סה"כ לתשלום
פרטי חשבון עבור תאריכים:			25/04/22	24/03/22		
777	פסגה	148,623.45	149,268.64	645.19	46.64	300.92 ₪
778	גבע	98,735.95	98,944.84	208.89	38.61	80.65 ₪
779	שפל	185,155.54	185,570.89	415.35	31.90	132.50 ₪

מכללה למנהל קמפוס בני ברק (קומה 7) - 2 - 8 - 00022781(1x200)

סוג תעריף	סוג צריכה	קריאה קודמת	קריאה נוכחית	סה"כ צריכה בקוט"ש	מחיר לקוט"ש בא"ג	סה"כ לתשלום
פרטי חשבון עבור תאריכים:			25/04/22	24/03/22		
777	פסגה	74,635.88	75,173.92	538.04	46.64	250.94 ₪
778	גבע	43,867.10	44,022.08	154.97	38.61	59.84 ₪
779	שפל	97,851.25	98,141.25	290.00	31.90	92.51 ₪

מכללה למנהל קמפוס בני ברק (קומה 7) - 3 - 9 - 00022781(1x200)

סוג תעריף	סוג צריכה	קריאה קודמת	קריאה נוכחית	סה"כ צריכה בקוט"ש	מחיר לקוט"ש בא"ג	סה"כ לתשלום
פרטי חשבון עבור תאריכים:			25/04/22	24/03/22		
777	פסגה	89,433.03	90,221.90	788.87	46.64	367.93 ₪
778	גבע	52,311.85	52,549.20	237.35	38.61	91.64 ₪
779	שפל	134,360.98	134,836.28	475.31	31.90	151.62 ₪

סה"כ לדייר:

פסגה	גבע	שפל	סה"כ	שיא ביקוש
1,972.10	601.21	1,180.65	3,753.96	12.39
₪ 919.79	₪ 232.13	₪ 376.63	₪ 1,528.54	

סה"כ צריכה
 סה"כ לתשלום

214.45 ₪	תשלום קבוע	
39.05 ₪	תשלום עבור גודל חיבור בKVA (1x600)	
1,782.05 ₪	סה"כ	
302.95 ₪	מע"מ 17.00%	
2,084.99 ₪	סה"כ לתשלום	כולל מע"מ





התפלגות חיוב בש"ח לפי תעו"ז

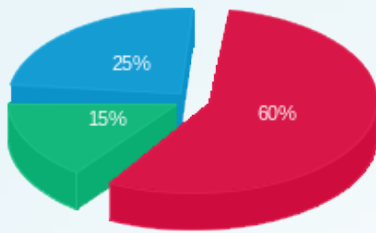

פסגה (919.79 ש"ח)
 גבע (232.13 ש"ח)
 שפל (376.63 ש"ח)

הסטוריית צריכה בקוט"ש

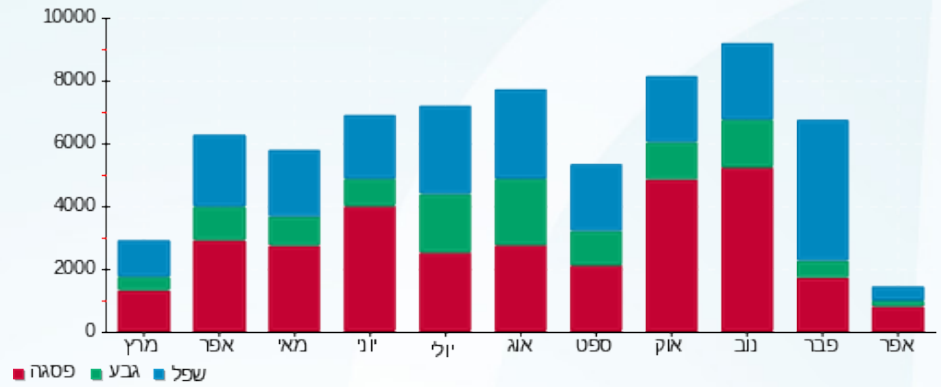



11/05/22 תאריך הפקה:
 25/04/22 תאריך קריאה נוכחית:
 24/03/22 תאריך קריאה קודמת:

שם דייר: מלאכתם (קומה 1)
 שם אתר: מיקדן מגדלי שקל בני ברק
 תאריך כניסה: 10/04/22

לקוח/ה נכבד/ה, אנו מתכבדים להגיש את חישוב צריכת החשמל לתקופה 10/04/22 - 25/04/22:

מלאכתם (קומה 1) - 3 - 00025491 (3x63)

סוג תעריף	סוג צריכה	קריאה קודמת	קריאה נוכחית	סה"כ צריכה בקוט"ש	מחיר לקוט"ש בא"ג	סה"כ לתשלום
פרטי חשבון עבור תאריכים:						
777	פסגה	10/04/22	25/04/22	481.90	46.64	224.76 ₪
778	גבע	70,477.57	70,604.08	126.52	38.61	48.85 ₪
779	שפל	173,880.45	174,263.73	383.28	31.90	122.27 ₪

סה"כ לדייר:

פסגה	גבע	שפל	סה"כ	שיא ביקוש
481.90	126.52	383.28	991.70	6.43
224.76 ₪	48.85 ₪	122.27 ₪	395.88 ₪	

סה"כ צריכה
 סה"כ לתשלום

38.53 ₪	תשלום קבוע תשלום עבור גודל חיבור בKVA (3x63) סה"כ מע"מ 17.00%	סה"כ לתשלום
5.96 ₪		
440.37 ₪		
74.86 ₪		
515.23 ₪		כולל מע"מ

התפלגות חיוב בש"ח לפי תעו"ז

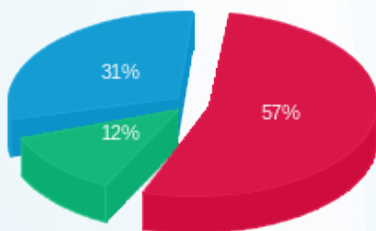

פסגה (224.76 ₪) 57%
 גבע (48.85 ₪) 12%
 שפל (122.27 ₪) 31%

הסטוריית צריכה בקוט"ש

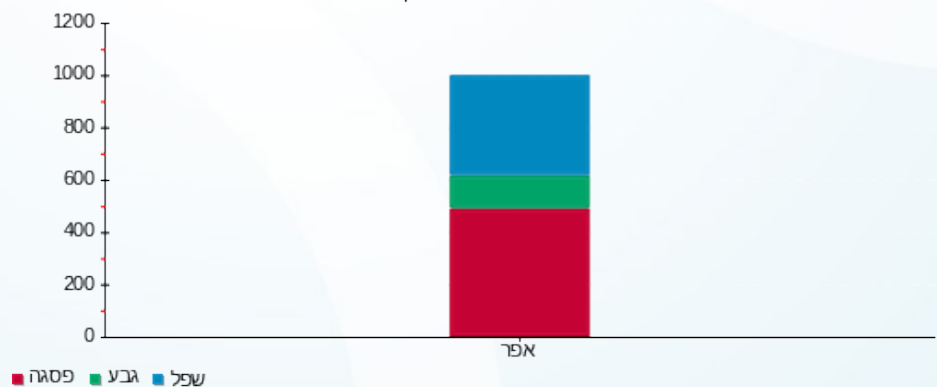

11/05/22 תאריך הפקה:
 25/04/22 תאריך קריאה נוכחית:
 24/03/22 תאריך קריאה קודמת:

שם דייר: מנהל האוכלוסין וההגירה
 שם אתר: מיקדן מגדלי שקל בני ברק

לקוח/ה נכבד/ה, אנו מתכבדים להגיש את חישוב צריכת החשמל לתקופה 25/04/22 - 24/03/22:

מנהל האוכלוסין וההגירה - 1 - 00025220 (3x250)

סוג תעריף	סוג צריכה	קריאה קודמת	קריאה נוכחית	סה"כ צריכה בקוט"ש	מחיר לקוט"ש בא"ג	סה"כ לתשלום
			25/04/22	24/03/22	פרטי חשבון עבור תאריכים:	
777	פסגה	347,896.54	350,788.89	2,892.36	46.64	1,348.99 ₪
778	גבע	169,331.18	169,919.08	587.89	38.61	226.99 ₪
779	שפל	277,093.55	278,692.63	1,599.07	31.90	510.10 ₪

סה"כ לדייר:

פסגה	גבע	שפל	סה"כ	שיא ביקוש
2,892.36	587.89	1,599.07	5,079.32	16.19
1,348.99 ₪	226.99 ₪	510.10 ₪	2,086.09 ₪	

סה"כ צריכה
 סה"כ לתשלום

214.45 ₪	תשלום קבוע תשלום עבור גודל חיבור בKVA (3x250) סה"כ מע"מ 17.00%	סה"כ לתשלום
48.82 ₪		
2,349.35 ₪		
399.39 ₪		
2,748.74 ₪	כולל מע"מ	

התפלגות חיוב בש"ח לפי תעו"ז

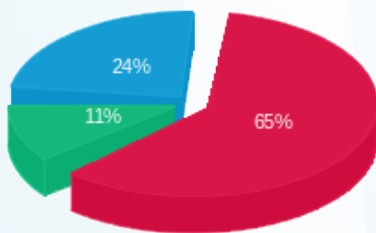

פסגה (1,348.99 ₪) 65%
 גבע (226.99 ₪) 24%
 שפל (510.10 ₪) 11%

הסטוריית צריכה בקוט"ש

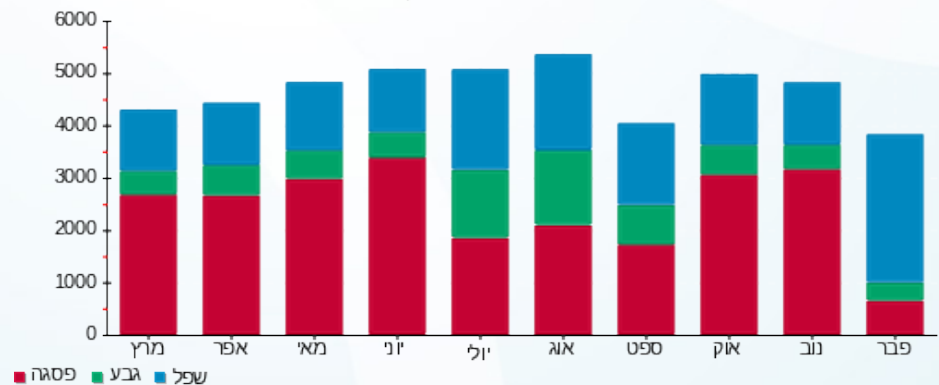



11/05/22

תאריך הפקדה:

שם דייר: מפתחים 2 (קומה 12)
שם אתר: מיקדן מגדלי שקל בני ברק

25/04/22

תאריך קריאה נוכחית:

24/03/22

תאריך קריאה קודמת:

לקוח/ה נכבד/ה, אנו מתכבדים להגיש את חישוב צריכת החשמל לתקופה 24/03/22 - 25/04/22:

מפתחים 2 (קומה 12) - 3 - (3x63)00025038

סוג תעריף	סוג צריכה	קריאה קודמת	קריאה נוכחית	סה"כ צריכה בקוט"ש	מחיר לקוט"ש בא"ג	סה"כ לתשלום
פרטי חשבון עבור תאריכים:						
777	פסגה	24/03/22	25/04/22	1,263.92	46.64	589.49 ₪
778	גבע	57,841.21	57,960.46	119.25	38.61	46.04 ₪
779	שפל	103,369.97	103,528.04	158.07	31.90	50.43 ₪

סה"כ לדייר:

פסגה	גבע	שפל	סה"כ	שיא ביקוש
1,263.92	119.25	158.07	1,541.25	15.19
589.49 ₪	46.04 ₪	50.43 ₪	685.96 ₪	

סה"כ צריכה

סה"כ לתשלום

38.53 ₪	תשלום קבוע תשלום עבור גודל חיבור בKVA (3x63) סה"כ מע"מ 17.00%	סה"כ לתשלום
12.30 ₪		
736.79 ₪		
125.25 ₪		
862.05 ₪		כולל מע"מ

התפלגות חיוב בש"ח לפי תעו"ז

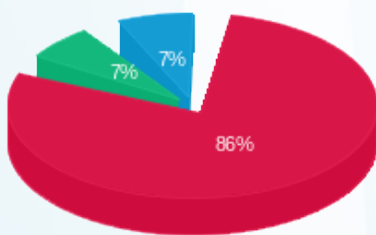

פסגה (589.49 ₪) 86%
גבע (46.04 ₪) 7%
שפל (50.43 ₪) 7%

הסטוריית צריכה בקוט"ש

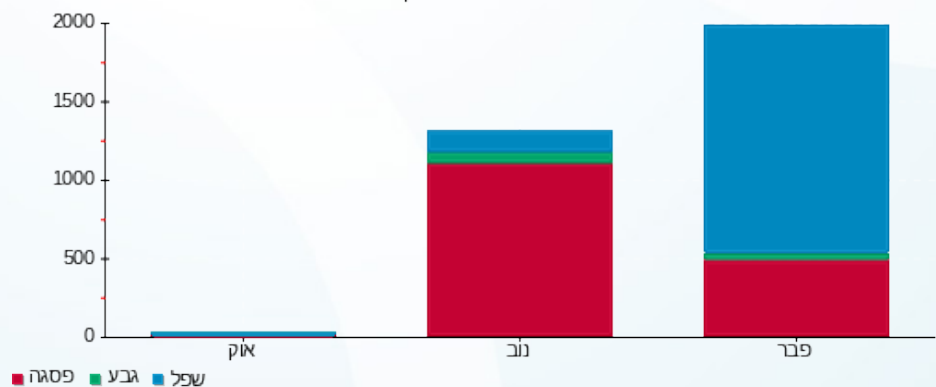

11/05/22 תאריך הפקדה:
 25/04/22 תאריך קריאה נוכחית:
 24/03/22 תאריך קריאה קודמת:

שם דייר: נציבים נכסים וציוד בע"מ
 שם אתר: מיקדן מגדלי שקל בני ברק

לקוח/ה נכבד/ה, אנו מתכבדים להגיש את חישוב צריכת החשמל לתקופה 25/04/22 - 24/03/22:

נציבים נכסים וציוד בע"מ - 3 - 00023847(3x63)

סוג תעריף	סוג צריכה	קריאה קודמת	קריאה נוכחית	סה"כ צריכה בקוט"ש	מחיר לקוט"ש בא"ג	סה"כ לתשלום
פרטי חשבון עבור תאריכים:						
777	פסגה	24/03/22	25/04/22	1,305.80	46.64	609.03 ₪
778	גבע	133,982.09	134,316.32	334.23	38.61	129.05 ₪
779	שפל	158,404.55	159,244.93	840.38	31.90	268.08 ₪

סה"כ לדייר:

פסגה	גבע	שפל	סה"כ	שיא ביקוש
1,305.80	334.23	840.38	2,480.41	11.37
609.03 ₪	129.05 ₪	268.08 ₪	1,006.15 ₪	

סה"כ צריכה
סה"כ לתשלום

214.45 ₪	תשלום קבוע תשלום עבור גודל חיבור בKVA (3x63) סה"כ מע"מ 17.00%
12.30 ₪	
1,232.90 ₪	
209.59 ₪	
1,442.50 ₪	סה"כ לתשלום

כולל מע"מ

התפלגות חיוב בש"ח לפי תעו"ז

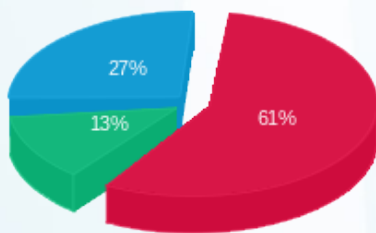

פסגה (609.03 ₪) 61%
 גבע (129.05 ₪) 27%
 שפל (268.08 ₪) 13%

הסטוריית צריכה בקוט"ש

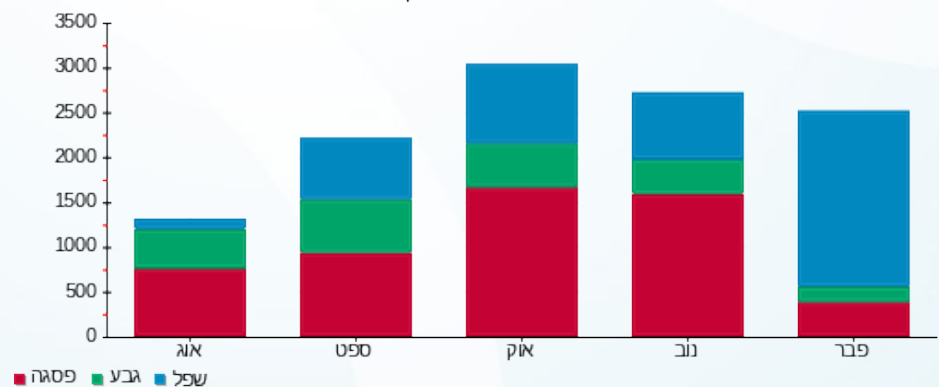

11/05/22 תאריך הפקה:
 25/04/22 תאריך קריאה נוכחית:
 24/03/22 תאריך קריאה קודמת:

שם דייר: נקודת שיווק 1 (קומה 9)
 שם אתר: מיקדן מגדלי שקל בני ברק

לקוח/ה נכבד/ה, אנו מתכבדים להגיש את חישוב צריכת החשמל לתקופה 25/04/22 - 24/03/22:

נקודת שיווק 1 (קומה 9) - 4 - (3x63)00024971

סוג תעריף	סוג צריכה	קריאה קודמת	קריאה נוכחית	סה"כ צריכה בקוט"ש	מחיר לקוט"ש בא"ג	סה"כ לתשלום
פרטי חשבון עבור תאריכים:						
777	פסגה	24/03/22	25/04/22	807.01	46.64	376.39 ₪
778	גבע	63,256.98	63,320.35	63.37	38.61	24.47 ₪
779	שפל	95,268.55	95,439.04	170.48	31.90	54.38 ₪

סה"כ לדייר:

פסגה	גבע	שפל	סה"כ	שיא ביקוש
807.01	63.37	170.48	1,040.86	9.10
376.39 ₪	24.47 ₪	54.38 ₪	455.24 ₪	

סה"כ צריכה
 סה"כ לתשלום

38.53 ₪	תשלום קבוע	תשלום עבור גודל חיבור בKVA (3x63)	סה"כ	מע"מ 17.00%	סה"כ לתשלום
12.30 ₪					
506.07 ₪					
86.03 ₪					
592.10 ₪	כולל מע"מ				

התפלגות חיוב בש"ח לפי תעו"ז

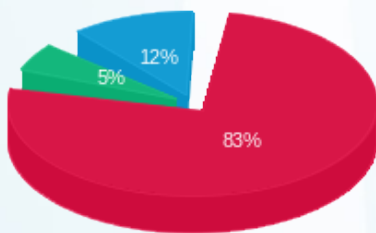

פסגה (376.39 ₪) - 83%
 גבע (24.47 ₪) - 12%
 שפל (54.38 ₪) - 5%

הסטוריית צריכה בקוט"ש

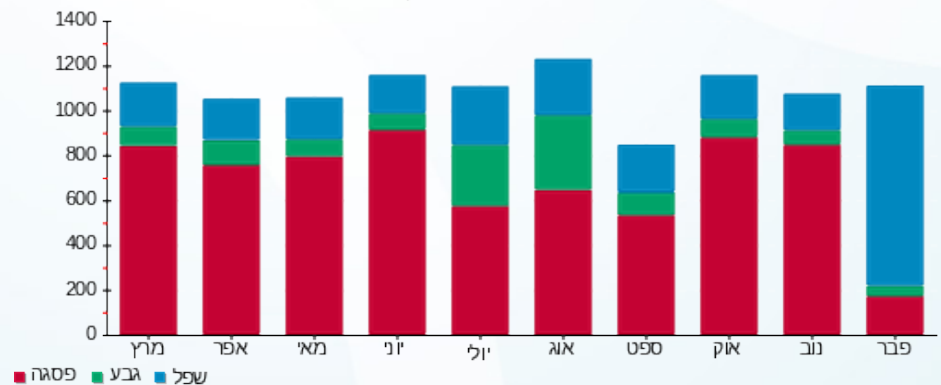



11/05/22 תאריך הפקה:
 25/04/22 תאריך קריאה נוכחית:
 24/03/22 תאריך קריאה קודמת:

שם דייר: סבא שלומיז בע"מ (קומה 6)
 שם אתר: מיקדן מגדלי שקל בני ברק

לקוח/ה נכבד/ה, אנו מתכבדים להגיש את חישוב צריכת החשמל לתקופה 25/04/22 - 24/03/22:

סבא שלומיז בע"מ (קומה 6) - 2 - 00025220 (3x40)

סוג תעריף	סוג צריכה	קריאה קודמת	קריאה נוכחית	סה"כ צריכה בקוט"ש	מחיר לקוט"ש בא"ג	סה"כ לתשלום
פרטי חשבון עבור תאריכים:						
777	פסגה	24/03/22	25/04/22	394.59	46.64	184.04 ₪
778	גבע	49,800.54	49,860.33	59.79	38.61	23.08 ₪
779	שפל	58,675.92	58,787.12	111.20	31.90	35.47 ₪

סה"כ לדייר:

פסגה	גבע	שפל	סה"כ	שיא ביקוש
394.59	59.79	111.20	565.58	10.50
184.04 ₪	23.08 ₪	35.47 ₪	242.60 ₪	

סה"כ צריכה
 סה"כ לתשלום

38.53 ₪	תשלום קבוע תשלום עבור גודל חיבור ב KVA (3x40) סה"כ מע"מ 17.00%	סה"כ לתשלום
7.81 ₪		
288.94 ₪		
49.12 ₪		
338.05 ₪		כולל מע"מ

התפלגות חיוב בש"ח לפי תעו"ז

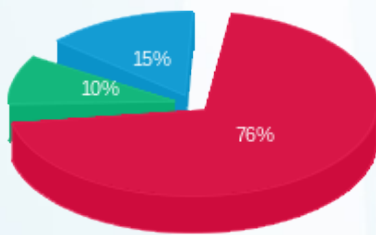

פסגה (184.04 ₪) 76%
 גבע (23.08 ₪) 10%
 שפל (35.47 ₪) 15%

הסטוריית צריכה בקוט"ש

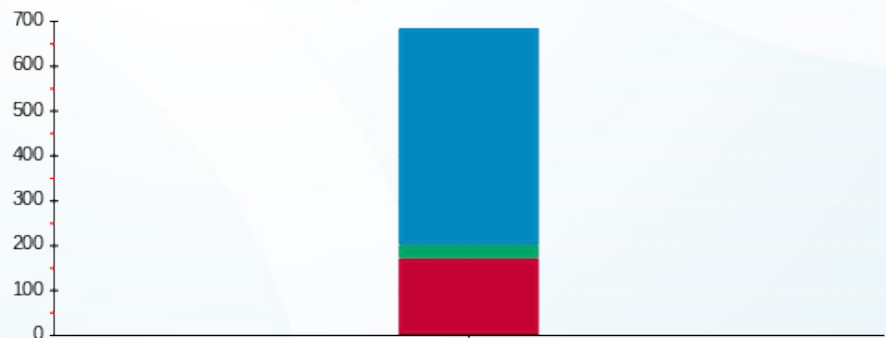

פסגה גבע שפל





11/05/22

תאריך הפקה:

שם דייר: סייפליינס (קומה 11)
שם אתר: מיקדן מגדלי שקל בני ברק

25/04/22

תאריך קריאה נוכחית:

24/03/22

תאריך קריאה קודמת:

לקוח/ה נכבד/ה, אנו מתכבדים להגיש את חישוב צריכת החשמל לתקופה 25/04/22 - 24/03/22:

סייפליינס (קומה 11) - 7 - 00025494(3x40)

סה"כ לתשלום	מחיר לקוט"ש בא"ג	סה"כ צריכה בקוט"ש	קריאה נוכחית	קריאה קודמת	סוג צריכה	סוג תעריף
			25/04/22	24/03/22	פרטי חשבון עבור תאריכים:	
184.21 ₪	46.64	394.97	22,287.96	21,892.99	פסגה	777
25.17 ₪	38.61	65.19	5,407.18	5,341.99	גבע	778
98.06 ₪	31.90	307.41	19,641.60	19,334.19	שפל	779

סה"כ לדייר:

שיא ביקוש	סה"כ	שפל	גבע	פסגה
6.31	767.57	307.41	65.19	394.97
	307.45 ₪	98.06 ₪	25.17 ₪	184.21 ₪

סה"כ צריכה

סה"כ לתשלום

38.53 ₪	תשלום קבוע תשלום עבור גודל חיבור בKVA (3x40) סה"כ מע"מ 17.00%	סה"כ לתשלום
7.81 ₪		
353.79 ₪		
60.14 ₪		
413.93 ₪		כולל מע"מ

התפלגות חיוב בש"ח לפי תעו"ז

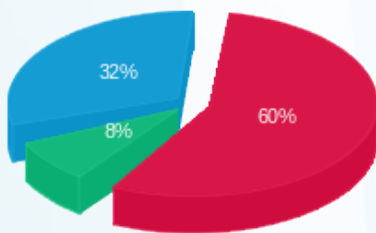

פסגה (184.21 ₪) ■
גבע (25.17 ₪) ■
שפל (98.06 ₪) ■

הסטוריית צריכה בקוט"ש

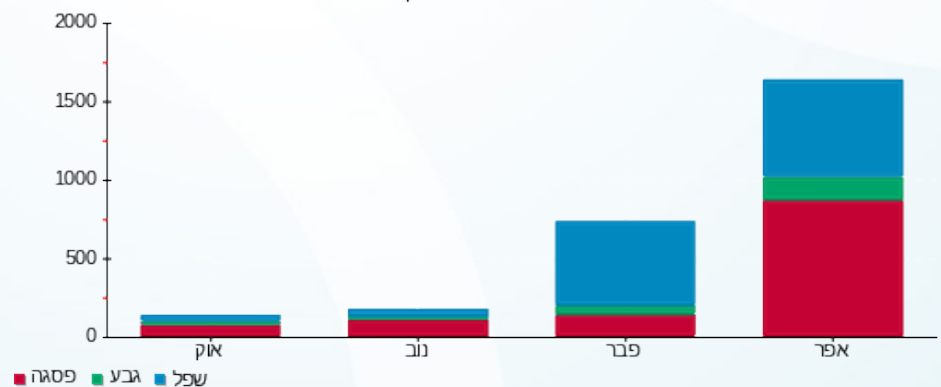

פסגה ■ גבע ■ שפל





11/05/22

תאריך הפקדה:

שם דייר: סלקום (קומה 12 גג)

25/04/22

תאריך קריאה נוכחית:

שם אתר: מיקדן מגדלי שקל בני ברק

24/03/22

תאריך קריאה קודמת:

לקוח/ה נכבד/ה, אנו מתכבדים להגיש את חישוב צריכת החשמל לתקופה 25/04/22 - 24/03/22:

סלקום (קומה 12 גג) - 1 - 00022175(0x0)

סוג תעריף	סוג צריכה	קריאה קודמת	קריאה נוכחית	סה"כ צריכה בקוט"ש	מחיר לקוט"ש בא"ג	סה"כ לתשלום
פרטי חשבון עבור תאריכים:						
777	פסגה	24/03/22	25/04/22	357.16	46.64	166.58 ₪
778	גבע	174,873.02	175,007.19	134.18	38.61	51.81 ₪
779	שפל	183,436.05	183,803.14	367.09	31.90	117.10 ₪

סה"כ לדייר:

פסגה	גבע	שפל	סה"כ	שיא ביקוש
357.16	134.18	367.09	858.43	1.64
166.58 ₪	51.81 ₪	117.10 ₪	335.49 ₪	

סה"כ צריכה

סה"כ לתשלום

38.53 ₪	תשלום קבוע	
0.00 ₪	תשלום עבור גודל חיבור בKVA (0x0)	
374.02 ₪	סה"כ	
63.58 ₪	מע"מ 17.00%	
437.60 ₪	סה"כ לתשלום	כולל מע"מ

התפלגות חיוב בש"ח לפי תעו"ז

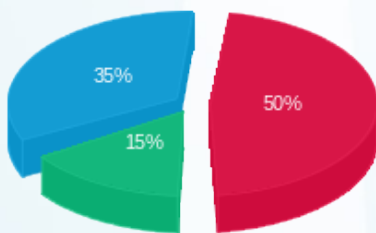

■ פסגה (166.58 ₪)
■ גבע (51.81 ₪)
■ שפל (117.10 ₪)

הסטוריית צריכה בקוט"ש

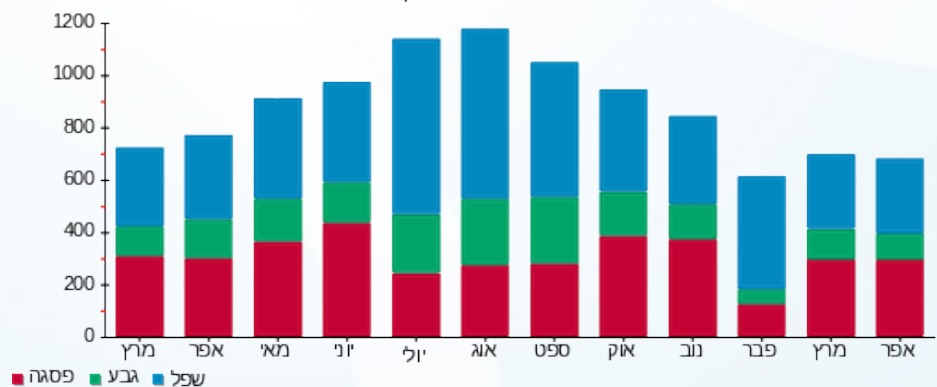

11/05/22 תאריך הפקה:
 25/04/22 תאריך קריאה נוכחית:
 24/03/22 תאריך קריאה קודמת:

שם דייר: עו"ד גוטליב אליעזר (קומה 12)
 שם אתר: מיקדן מגדלי שקל בני ברק

לקוח/ה נכבד/ה, אנו מתכבדים להגיש את חישוב צריכת החשמל לתקופה 25/04/22 - 24/03/22:

עו"ד גוטליב אליעזר (קומה 12) - 4 - (3x50)00025038

סה"כ לתשלום	מחיר לקוט"ש בא"ג	סה"כ צריכה בקוט"ש	קריאה נוכחית	קריאה קודמת	סוג צריכה	סוג תעריף
			25/04/22	24/03/22	פרטי חשבון עבור תאריכים:	
160.63 ₪	46.64	344.41	62,829.27	62,484.86	פסגה	777
9.52 ₪	38.61	24.67	20,579.62	20,554.95	גבע	778
19.60 ₪	31.90	61.44	33,367.15	33,305.71	שפל	779

סה"כ לדייר:

שיא ביקוש	סה"כ	שפל	גבע	פסגה
4.27	430.51	61.44	24.67	344.41
	189.76 ₪	19.60 ₪	9.52 ₪	160.63 ₪

סה"כ צריכה
 סה"כ לתשלום

38.53 ₪	תשלום קבוע תשלום עבור גודל חיבור בKVA (3x50) סה"כ מע"מ 17.00%	סה"כ לתשלום
9.76 ₪		
238.05 ₪		
40.47 ₪		
278.52 ₪		כולל מע"מ

התפלגות חיוב בש"ח לפי תעו"ז

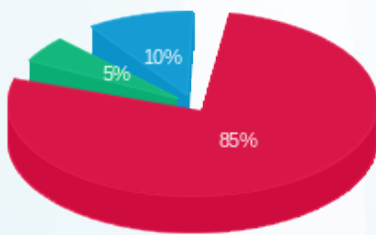

פסגה (160.63 ₪) 85%
 גבע (9.52 ₪) 10%
 שפל (19.60 ₪) 5%

הסטוריית צריכה בקוט"ש

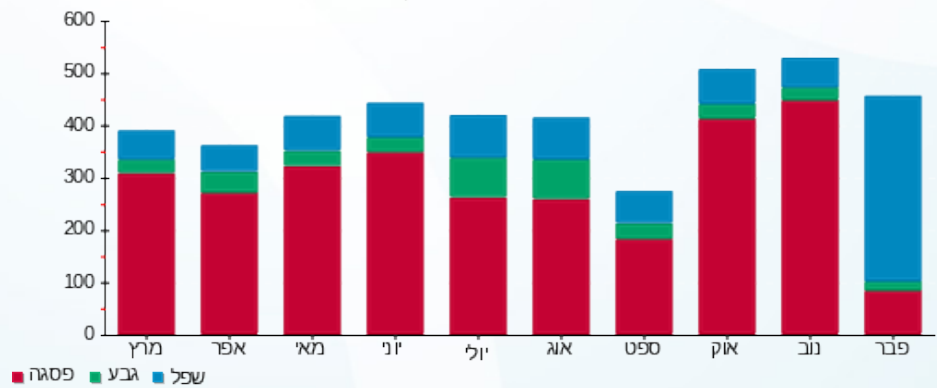



11/05/22 תאריך הפקה:
 25/04/22 תאריך קריאה נוכחית:
 24/03/22 תאריך קריאה קודמת:

שם דייר: עמותת שלום בניך
שם אתר: מיקדן מגדלי שקל בני ברק

לקוח/ה נכבד/ה, אנו מתכבדים להגיש את חישוב צריכת החשמל לתקופה 25/04/22 - 24/03/22:

עמותת שלום בניך 1 - 4 - (1x40)00022781

סוג תעריף	סוג צריכה	קריאה קודמת	קריאה נוכחית	סה"כ צריכה בקוט"ש	מחיר לקוט"ש בא"ג	סה"כ לתשלום
פרטי חשבון עבור תאריכים:			24/03/22	25/04/22		
777	פסגה	7,053.36	7,106.41	53.05	46.64	24.74 ₪
778	גבע	1,845.51	1,858.59	13.07	38.61	5.05 ₪
779	שפל	4,781.51	4,811.12	29.61	31.90	9.44 ₪

עמותת שלום בניך 2 - 5 - (1x40)00022781

סוג תעריף	סוג צריכה	קריאה קודמת	קריאה נוכחית	סה"כ צריכה בקוט"ש	מחיר לקוט"ש בא"ג	סה"כ לתשלום
פרטי חשבון עבור תאריכים:			24/03/22	25/04/22		
777	פסגה	30,523.85	30,587.90	64.05	46.64	29.87 ₪
778	גבע	27,970.002	27,987.30	17.30	38.61	6.68 ₪
779	שפל	45,304.08	45,339.81	35.73	31.90	11.40 ₪

עמותת שלום בניך 3 - 6 - (1x40)00022781

סוג תעריף	סוג צריכה	קריאה קודמת	קריאה נוכחית	סה"כ צריכה בקוט"ש	מחיר לקוט"ש בא"ג	סה"כ לתשלום
פרטי חשבון עבור תאריכים:			24/03/22	25/04/22		
777	פסגה	22,056.69	22,072.07	15.38	46.64	7.17 ₪
778	גבע	17,724.83	17,726.33	1.50	38.61	0.58 ₪
779	שפל	16,023.66	16,026.20	2.54	31.90	0.81 ₪

סה"כ לדייר:

פסגה	גבע	שפל	סה"כ	שיא ביקוש
132.48	31.87	67.88	232.23	0.90
₪ 61.79	₪ 12.31	₪ 21.65	₪ 95.75	

סה"כ צריכה
סה"כ לתשלום

38.53 ₪	תשלום קבוע	
7.81 ₪	תשלום עבור גודל חיבור בKVA (1x120)	
142.09 ₪	סה"כ	
24.15 ₪	מע"מ 17.00%	
166.24 ₪	סה"כ לתשלום	כולל מע"מ





התפלגות חיוב בש"ח לפי תעו"ז

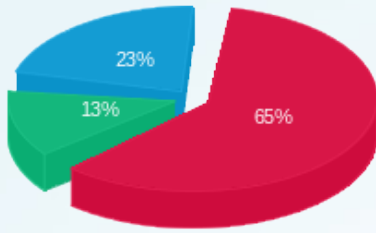

■ פסגה (ש"ח 61.79)
■ גבע (ש"ח 12.31)
■ שפל (ש"ח 21.65)

הסטוריית צריכה בקוט"ש

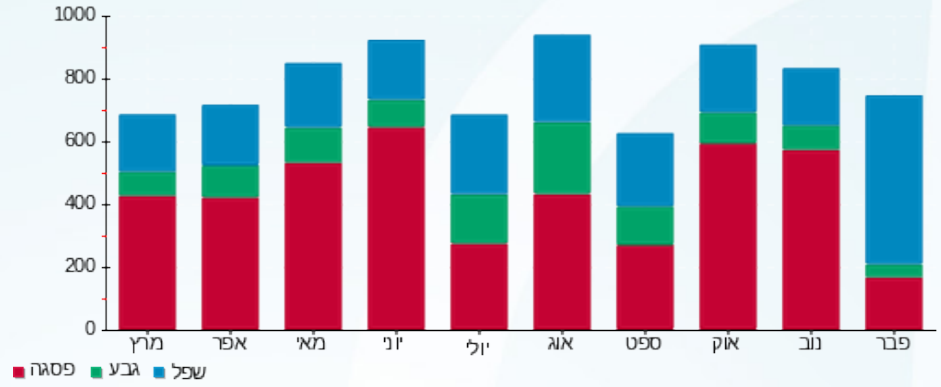



11/05/22 תאריך הפקה:
 25/04/22 תאריך קריאה נוכחית:
 24/03/22 תאריך קריאה קודמת:

שם דייר: פילאטיס (קומה 6)
 שם אתר: מיקדן מגדלי שקל בני ברק

לקוח/ה נכבד/ה, אנו מתכבדים להגיש את חישוב צריכת החשמל לתקופה 24/03/22 - 25/04/22:

פילאטיס (קומה 6) - 7 - 00025220 (3x125)

סוג תעריף	סוג צריכה	קריאה קודמת	קריאה נוכחית	סה"כ צריכה בקוט"ש	מחיר לקוט"ש בא"ג	סה"כ לתשלום
פרטי חשבון עבור תאריכים:						
777	פסגה	24/03/22	25/04/22	1,018.77	46.64	475.15 ₪
778	גבע	83,126.55	83,469.78	343.23	38.61	132.52 ₪
779	שפל	85,859.89	86,198.17	338.28	31.90	107.91 ₪

סה"כ לדייר:

פסגה	גבע	שפל	סה"כ	שיא ביקוש
1,018.77	343.23	338.28	1,700.27	11.07
475.15 ₪	132.52 ₪	107.91 ₪	715.58 ₪	

סה"כ צריכה
 סה"כ לתשלום

214.45 ₪	תשלום קבוע תשלום עבור גודל חיבור בKVA (3x125) סה"כ מע"מ 17.00%	סה"כ לתשלום
24.41 ₪		
954.44 ₪		
162.26 ₪		
1,116.70 ₪	כולל מע"מ	

התפלגות חיוב בש"ח לפי תעו"ז

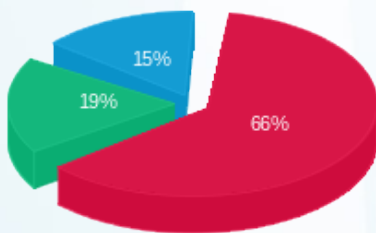

פסגה (475.15 ₪) 66%
 גבע (132.52 ₪) 19%
 שפל (107.91 ₪) 15%

הסטוריית צריכה בקוט"ש

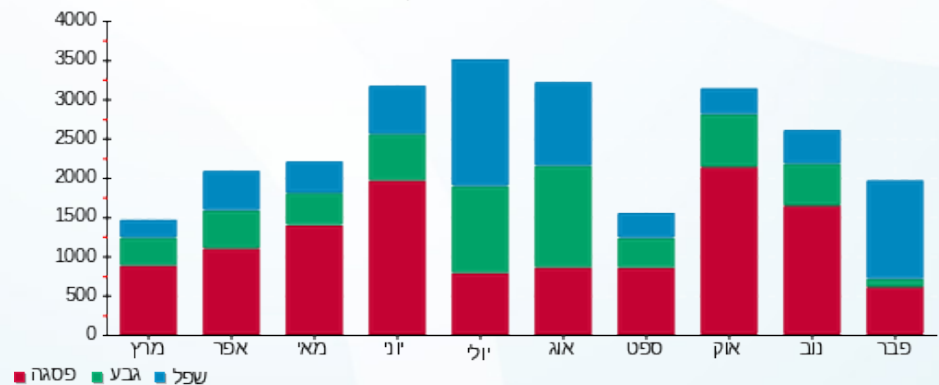

11/05/22 תאריך הפקה:
 25/04/22 תאריך קריאה נוכחית:
 24/03/22 תאריך קריאה קודמת:

שם דייר: פיצוחי הטיב (ק.קרקע)
 שם אתר: מיקדן מגדלי שקל בני ברק

לקוח/ה נכבד/ה, אנו מתכבדים להגיש את חישוב צריכת החשמל לתקופה 25/04/22 - 24/03/22:

פיצוחי הטיב (ק.קרקע) - 6 - 00023847(3x63)

סוג תעריף	סוג צריכה	קריאה קודמת	קריאה נוכחית	סה"כ צריכה בקוט"ש	מחיר לקוט"ש בא"ג	סה"כ לתשלום
פרטי חשבון עבור תאריכים:						
		24/03/22	25/04/22			
777	פסגה	383,713.83	385,409.86	1,696.02	46.64	791.03 ₪
778	גבע	180,920.96	181,467.97	547.01	38.61	211.20 ₪
779	שפל	175,378.07	175,806.62	428.55	31.90	136.71 ₪

סה"כ לדייר:

פסגה	גבע	שפל	סה"כ	שיא ביקוש
1,696.02	547.01	428.55	2,671.59	11.27
791.03 ₪	211.20 ₪	136.71 ₪	1,138.94 ₪	

סה"כ צריכה
 סה"כ לתשלום

214.45 ₪	תשלום קבוע תשלום עבור גודל חיבור בKVA (3x63) סה"כ מע"מ 17.00%	סה"כ לתשלום
12.30 ₪		
1,365.69 ₪		
232.17 ₪		
1,597.86 ₪		כולל מע"מ

התפלגות חיוב בש"ח לפי תעו"ז

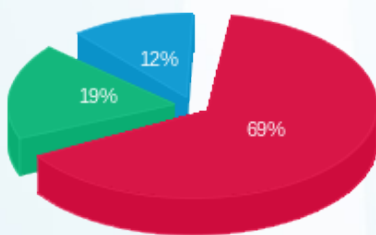

■ פסגה (791.03 ₪)
 ■ גבע (211.20 ₪)
 ■ שפל (136.71 ₪)

הסטוריית צריכה בקוט"ש

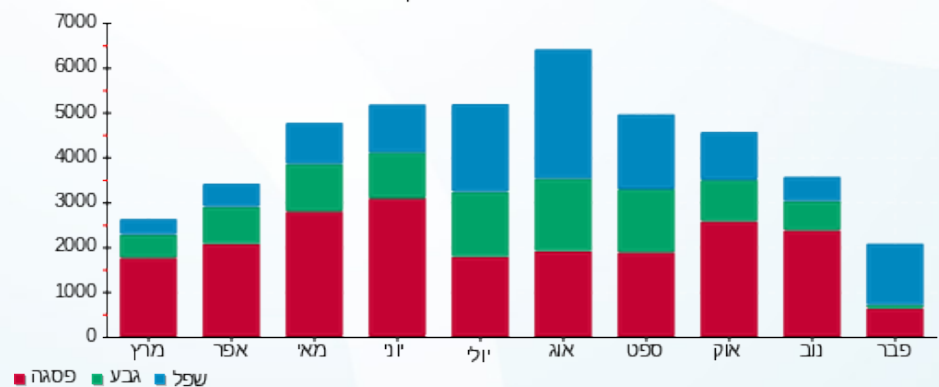



11/05/22

תאריך הפקה:

25/04/22

תאריך קריאה נוכחית:

24/03/22

תאריך קריאה קודמת:

שם דייר: פלאפון

שם אתר: מיקדן מגדלי שקל בני ברק

לקוח/ה נכבד/ה, אנו מתכבדים להגיש את חישוב צריכת החשמל לתקופה 25/04/22 - 24/03/22:

פלאפון - 6 - 00025494 (0x0)

סוג תעריף	סוג צריכה	קריאה קודמת	קריאה נוכחית	סה"כ צריכה בקוט"ש	מחיר לקוט"ש בא"ג	סה"כ לתשלום
פרטי חשבון עבור תאריכים:						
		24/03/22	25/04/22			
777	פסגה	173,601.91	177,423.25	3,821.34	46.64	1,782.27 ₪
778	גבע	87,490.89	88,204.04	713.15	38.61	275.35 ₪
779	שפל	260,766.17	263,536.74	2,770.57	31.90	883.81 ₪

סה"כ לדייר:

פסגה	גבע	שפל	סה"כ	שיא ביקוש
3,821.34	713.15	2,770.57	7,305.06	12.28
1,782.27 ₪	275.35 ₪	883.81 ₪	2,941.43 ₪	

סה"כ צריכה

סה"כ לתשלום

214.45 ₪	תשלום קבוע	
0.00 ₪	תשלום עבור גודל חיבור בKVA (0x0)	
3,155.88 ₪	סה"כ	
536.50 ₪	מע"מ 17.00%	
3,692.38 ₪	סה"כ לתשלום	כולל מע"מ

התפלגות חיוב בש"ח לפי תעו"ז

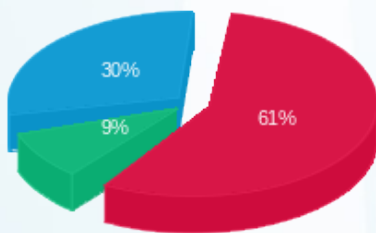

■ פסגה (1,782.27 ₪)
■ גבע (275.35 ₪)
■ שפל (883.81 ₪)

הסטוריית צריכה בקוט"ש

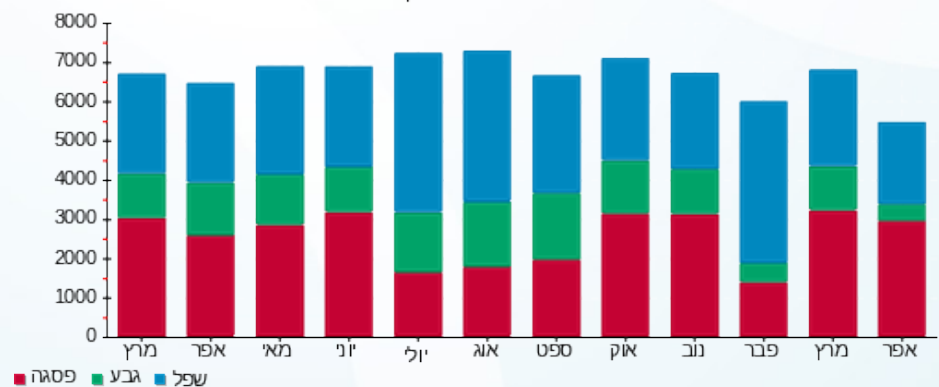



11/05/22 תאריך הפקה:
 25/04/22 תאריך קריאה נוכחית:
 24/03/22 תאריך קריאה קודמת:

שם דייר: פרוג (קומה 1)
 שם אתר: מיקדן מגדלי שקל בני ברק
 תאריך יציאה: 09/04/22

לקוח/ה נכבד/ה, אנו מתכבדים להגיש את חישוב צריכת החשמל לתקופה 09/04/22 - 24/03/22:

פרוג (קומה 1) - 3 - 00025491 (3x63)

סוג תעריף	סוג צריכה	קריאה קודמת	קריאה נוכחית	סה"כ צריכה בקוט"ש	מחיר לקוט"ש בא"ג	סה"כ לתשלום
פרטי חשבון עבור תאריכים:						
777	פסגה	24/03/22	09/04/22	620.57	46.64	289.43 ₪
778	גבע	70,234.83	70,477.57	242.73	38.61	93.72 ₪
779	שפל	173,390.70	173,880.45	489.75	31.90	156.23 ₪

סה"כ לדייר:

פסגה	גבע	שפל	סה"כ	שיא ביקוש
620.57	242.73	489.75	1,353.05	11.11
289.43 ₪	93.72 ₪	156.23 ₪	539.38 ₪	

סה"כ צריכה
 סה"כ לתשלום

38.53 ₪	תשלום קבוע תשלום עבור גודל חיבור בKVA (3x63) סה"כ מע"מ 17.00%	סה"כ לתשלום
6.34 ₪		
584.25 ₪		
99.32 ₪		
683.57 ₪	כולל מע"מ	

התפלגות חיוב בש"ח לפי תעו"ז

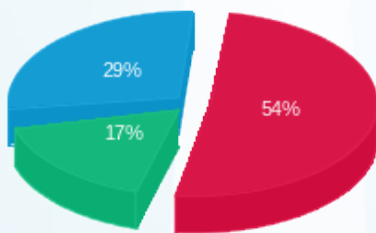

■ פסגה (289.43 ₪)
 ■ גבע (93.72 ₪)
 ■ שפל (156.23 ₪)

הסטוריית צריכה בקוט"ש

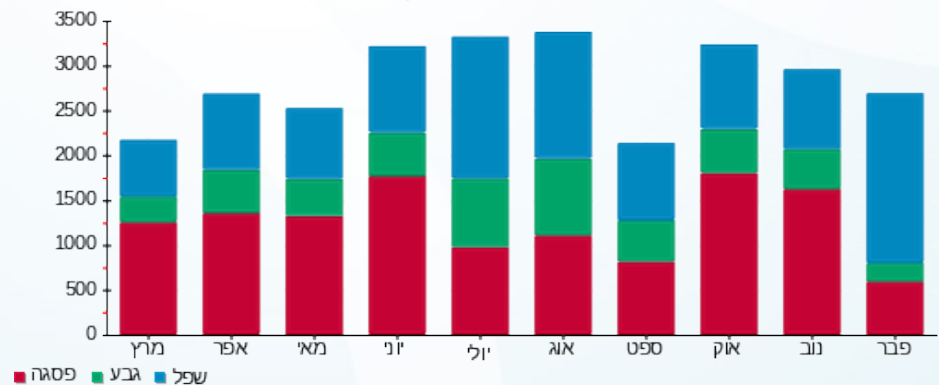

11/05/22 תאריך הפקה:
 25/04/22 תאריך קריאה נוכחית:
 24/03/22 תאריך קריאה קודמת:

שם דייר: פרטנר - גג
 שם אתר: מיקדן מגדלי שקל בני ברק

לקוח/ה נכבד/ה, אנו מתכבדים להגיש את חישוב צריכת החשמל לתקופה 25/04/22 - 24/03/22:

פרטנר - גג - 3 - 00025044 (0x0)

סוג תעריף	סוג צריכה	קריאה קודמת	קריאה נוכחית	סה"כ צריכה בקוט"ש	מחיר לקוט"ש בא"ג	סה"כ לתשלום
פרטי חשבון עבור תאריכים:						
		24/03/22	25/04/22			
777	פסגה	275,589.03	278,140.72	2,551.68	46.64	1,190.10 ₪
778	גבע	170,972.50	171,934.09	961.59	38.61	371.27 ₪
779	שפל	426,984.99	429,459.64	2,474.65	31.90	789.41 ₪

סה"כ לדייר:

פסגה	גבע	שפל	סה"כ	שיא ביקוש
2,551.68	961.59	2,474.65	5,987.92	9.14
1,190.10 ₪	371.27 ₪	789.41 ₪	2,350.79 ₪	

סה"כ צריכה
 סה"כ לתשלום

214.45 ₪	תשלום קבוע	
0.00 ₪	תשלום עבור גודל חיבור בKVA (0x0)	
2,565.24 ₪	סה"כ	
436.09 ₪	מע"מ 17.00%	
3,001.33 ₪	סה"כ לתשלום	כולל מע"מ

התפלגות חיוב בש"ח לפי תעו"ז

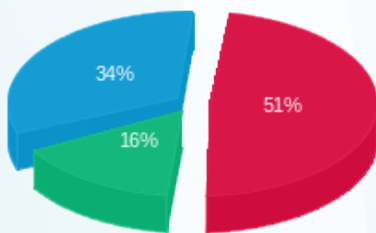

■ פסגה (1,190.10 ₪)
 ■ גבע (371.27 ₪)
 ■ שפל (789.41 ₪)

הסטוריית צריכה בקוט"ש

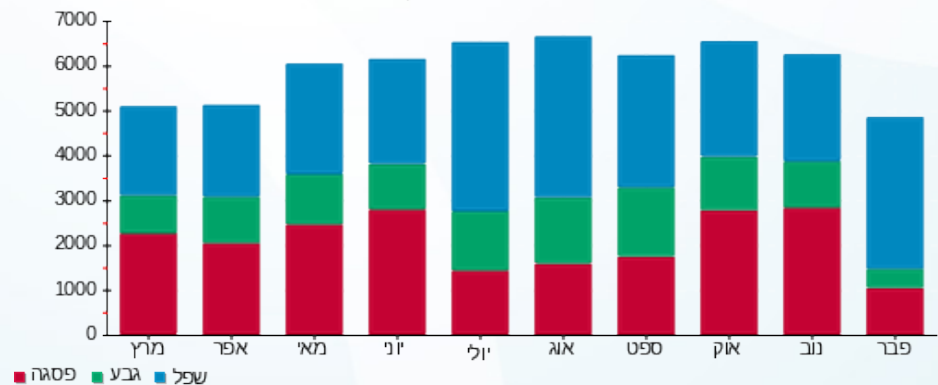



11/05/22 תאריך הפקה:
 25/04/22 תאריך קריאה נוכחית:
 24/03/22 תאריך קריאה קודמת:

שם דייר: צביקה אלקטרוניקה (ק.קרקע)
 שם אתר: מיקדן מגדלי שקל בני ברק

לקוח/ה נכבד/ה, אנו מתכבדים להגיש את חישוב צריכת החשמל לתקופה 25/04/22 - 24/03/22:

צביקה אלקטרוניקה (ק.קרקע) - 5 - (3x63)00022657

סוג תעריף	סוג צריכה	קריאה קודמת	קריאה נוכחית	סה"כ צריכה בקוט"ש	מחיר לקוט"ש בא"ג	סה"כ לתשלום
פרטי חשבון עבור תאריכים:						
777	פסגה	24/03/22	25/04/22	663.69	46.64	309.54 ₪
778	גבע	102,589.53	102,786.97	197.45	38.61	76.23 ₪
779	שפל	166,349.75	167,485.76	1,136.01	31.90	362.39 ₪

סה"כ לדייר:

פסגה	גבע	שפל	סה"כ	שיא ביקוש
663.69	197.45	1,136.01	1,997.14	5.70
₪ 309.54	₪ 76.23	₪ 362.39	₪ 748.16	

סה"כ צריכה
 סה"כ לתשלום

214.45 ₪	תשלום קבוע תשלום עבור גודל חיבור בKVA (3x63) סה"כ מע"מ 17.00%	סה"כ לתשלום
12.30 ₪		
974.92 ₪		
165.74 ₪		
1,140.65 ₪		כולל מע"מ

התפלגות חיוב בש"ח לפי תעו"ז

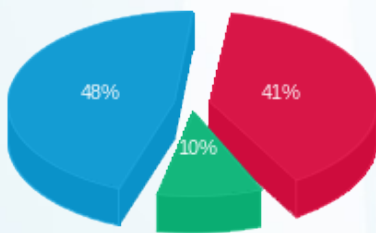

פסגה (₪ 309.54)
 גבע (₪ 76.23)
 שפל (₪ 362.39)

הסטוריית צריכה בקוט"ש

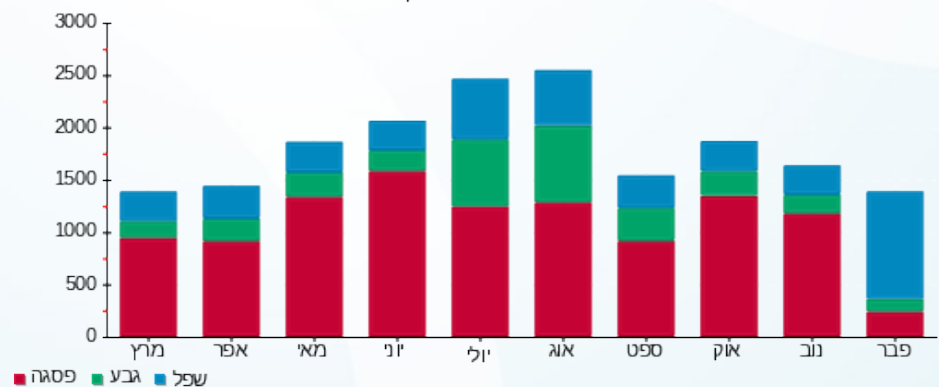

11/05/22 תאריך הפקה:
 25/04/22 תאריך קריאה נוכחית:
 24/03/22 תאריך קריאה קודמת:

שם דייר: צוות אלמוג (קומה 1)
 שם אתר: מיקדן מגדלי שקל בני ברק

לקוח/ה נכבד/ה, אנו מתכבדים להגיש את חישוב צריכת החשמל לתקופה 25/04/22 - 24/03/22:

צוות אלמוג (קומה 1) - 7 - 00025491 (3x25)

סוג תעריף	סוג צריכה	קריאה קודמת	קריאה נוכחית	סה"כ צריכה בקוט"ש	מחיר לקוט"ש בא"ג	סה"כ לתשלום
פרטי חשבון עבור תאריכים:						
777	פסגה	24/03/22	25/04/22	93.12	46.64	43.43 ₪
778	גבע	4,476.52	4,494.90	18.38	38.61	7.09 ₪
779	שפל	13,237.89	13,275.00	37.10	31.90	11.84 ₪

סה"כ לדייר:

פסגה	גבע	שפל	סה"כ	שיא ביקוש
93.12	18.38	37.10	148.59	2.87
43.43 ₪	7.09 ₪	11.84 ₪	62.36 ₪	

סה"כ צריכה
 סה"כ לתשלום

38.53 ₪	תשלום קבוע תשלום עבור גודל חיבור בKVA (3x25) סה"כ מע"מ 17.00%	סה"כ לתשלום
4.88 ₪		
105.77 ₪		
17.98 ₪		
123.75 ₪	כולל מע"מ	

התפלגות חיוב בש"ח לפי תעו"ז

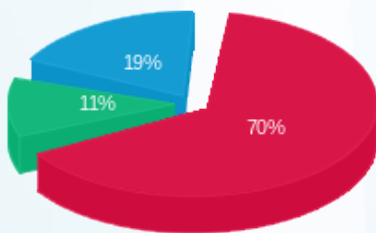

פסגה (43.43 ₪) 70%
 גבע (7.09 ₪) 11%
 שפל (11.84 ₪) 19%

הסטוריית צריכה בקוט"ש

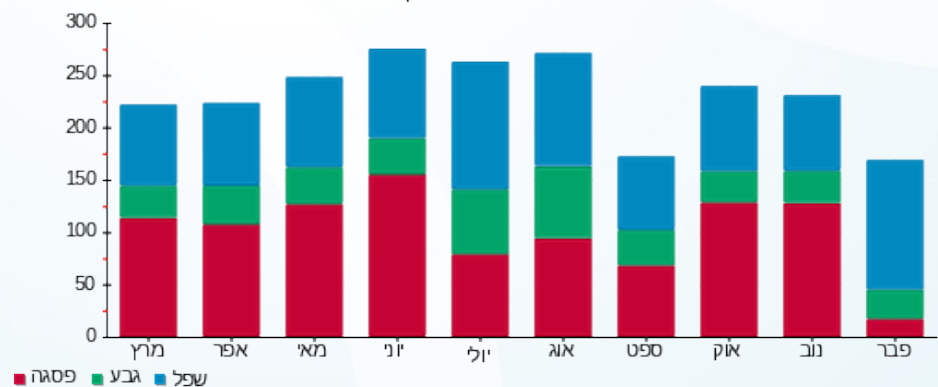



11/05/22 תאריך הפקה:
 25/04/22 תאריך קריאה נוכחית:
 24/03/22 תאריך קריאה קודמת:

שם דייר: ציבורי נמדד
שם אתר: מיקדן מגדלי שקל בני ברק

לקוח/ה נכבד/ה, אנו מתכבדים להגיש את חישוב צריכת החשמל לתקופה 25/04/22 - 24/03/22:

ראשי שדה חיוני - 2 - (0x0)00025507

סוג תעריף	סוג צריכה	קריאה קודמת	קריאה נוכחית	סה"כ צריכה בקוט"ש	מחיר לקוט"ש בא"ג	סה"כ לתשלום
		24/03/22	25/04/22	פרטי חשבון עבור תאריכים:		
777	פסגה	3,187,779.74	3,206,932.21	19,152.46	46.64	8,932.71 ₪
778	גבע	1,728,932.72	1,735,966.61	7,033.89	38.61	2,715.78 ₪
779	שפל	3,667,318.54	3,683,149.44	15,830.90	31.90	5,050.06 ₪

יח' אויר צח חיוני - 5 - (0x0)00025507

סוג תעריף	סוג צריכה	קריאה קודמת	קריאה נוכחית	סה"כ צריכה בקוט"ש	מחיר לקוט"ש בא"ג	סה"כ לתשלום
		24/03/22	25/04/22	פרטי חשבון עבור תאריכים:		
777	פסגה	755,559.72	758,293.24	-2,733.52	46.64	-1,274.91 ₪
778	גבע	386,308.73	387,390.07	-1,081.34	38.61	-417.50 ₪
779	שפל	876,443.69	879,424.68	-2,980.99	31.90	-950.94 ₪

סה"כ לדייר:

פסגה	גבע	שפל	סה"כ	שיא ביקוש
16,418.95	5,952.55	12,849.91	35,221.40	92.93
₪ 7,657.80	₪ 2,298.28	₪ 4,099.12	₪ 14,055.20	

סה"כ צריכה

סה"כ לתשלום

214.45 ₪	תשלום קבוע	
0.00 ₪	תשלום עבור גודל חיבור בKVA (0x0)	
14,269.65 ₪	סה"כ	
2,425.84 ₪	מע"מ 17.00%	
16,695.49 ₪	סה"כ לתשלום	כולל מע"מ





התפלגות חיוב בש"ח לפי תעו"ז

הסטוריית צריכה בקוט"ש

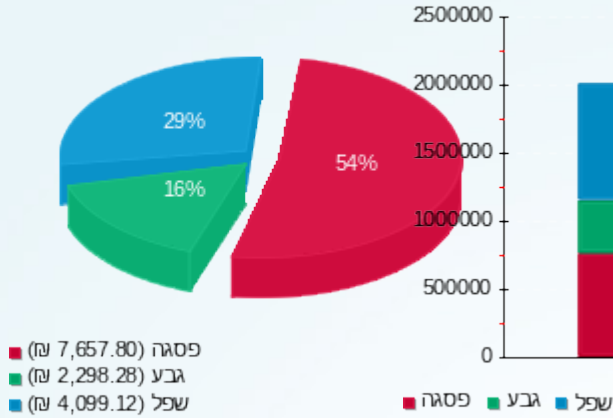

11/05/22 תאריך הפקה:
 25/04/22 תאריך קריאה נוכחית:
 24/03/22 תאריך קריאה קודמת:

שם דייר: קיד דנט
 שם אתר: מיקדן מגדלי שקל בני ברק

לקוח/ה נכבד/ה, אנו מתכבדים להגיש את חישוב צריכת החשמל לתקופה 25/04/22 - 24/03/22:

קיד דנט - 8 - 00025044 (3x50)

סה"כ לתשלום	מחיר לקוט"ש בא"ג	סה"כ צריכה בקוט"ש	קריאה נוכחית	קריאה קודמת	סוג צריכה	סוג תעריף
			25/04/22	24/03/22	פרטי חשבון עבור תאריכים:	
28.45 ₪	46.64	60.99	51,770.62	51,709.63	פסגה	777
7.64 ₪	38.61	19.80	24,981.36	24,961.57	גבע	778
19.61 ₪	31.90	61.49	35,009.71	34,948.22	שפל	779

סה"כ לדייר:

שיא ביקוש	סה"כ	שפל	גבע	פסגה
1.31	142.28	61.49	19.80	60.99
	55.71 ₪	19.61 ₪	7.64 ₪	28.45 ₪

סה"כ צריכה
 סה"כ לתשלום

38.53 ₪	תשלום קבוע תשלום עבור גודל חיבור בKVA (3x50) סה"כ מע"מ 17.00%	סה"כ לתשלום
9.76 ₪		
104.00 ₪		
17.68 ₪		
121.68 ₪		כולל מע"מ

התפלגות חיוב בש"ח לפי תעו"ז

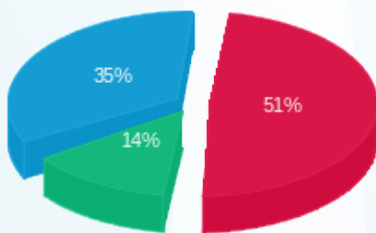

פסגה (28.45 ₪) 51%
 גבע (7.64 ₪) 35%
 שפל (19.61 ₪) 14%

הסטוריית צריכה בקוט"ש

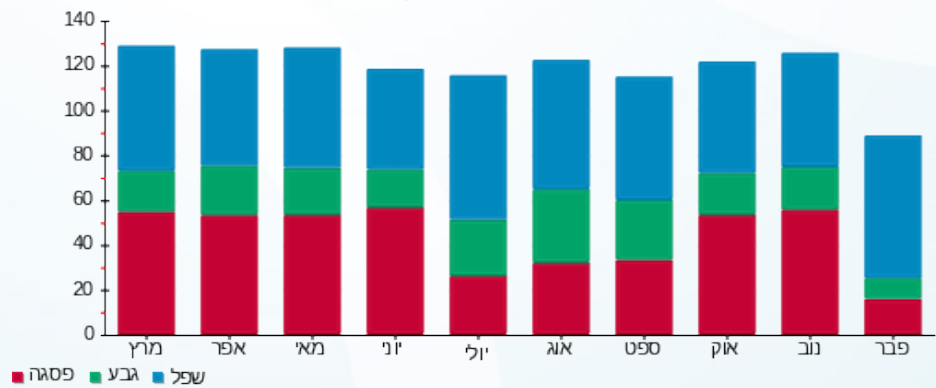

11/05/22 תאריך הפקה:
 25/04/22 תאריך קריאה נוכחית:
 24/03/22 תאריך קריאה קודמת:

שם דייר: קרן האור לחברה (קומה 1)
 שם אתר: מיקדן מגדלי שקל בני ברק

לקוח/ה נכבד/ה, אנו מתכבדים להגיש את חישוב צריכת החשמל לתקופה 25/04/22 - 24/03/22:

קרן האור לחברה - 5 - (3x25)00025491

סוג תעריף	סוג צריכה	קריאה קודמת	קריאה נוכחית	סה"כ צריכה בקוט"ש	מחיר לקוט"ש בא"ג	סה"כ לתשלום
פרטי חשבון עבור תאריכים:						
777	פסגה	24/03/22	25/04/22	67.83	46.64	31.64 ₪
778	גבע	7,784.69	7,798.38	13.70	38.61	5.29 ₪
779	שפל	22,049.82	22,087.41	37.60	31.90	11.99 ₪

סה"כ לדייר:

פסגה	גבע	שפל	סה"כ	שיא ביקוש
67.83	13.70	37.60	119.13	2.50
31.64 ₪	5.29 ₪	11.99 ₪	48.92 ₪	

סה"כ צריכה
 סה"כ לתשלום

38.53 ₪	תשלום קבוע	
4.88 ₪	תשלום עבור גודל חיבור בKVA (3x25)	
92.33 ₪	סה"כ	
15.70 ₪	מע"מ 17.00%	
108.03 ₪	סה"כ לתשלום	כולל מע"מ

התפלגות חיוב בש"ח לפי תעו"ז

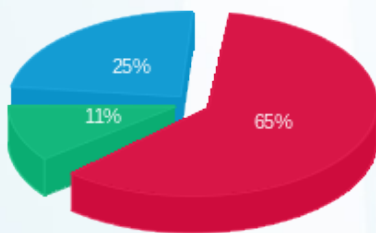

פסגה (31.64 ₪) 65%
 גבע (5.29 ₪) 11%
 שפל (11.99 ₪) 25%

הסטוריית צריכה בקוט"ש

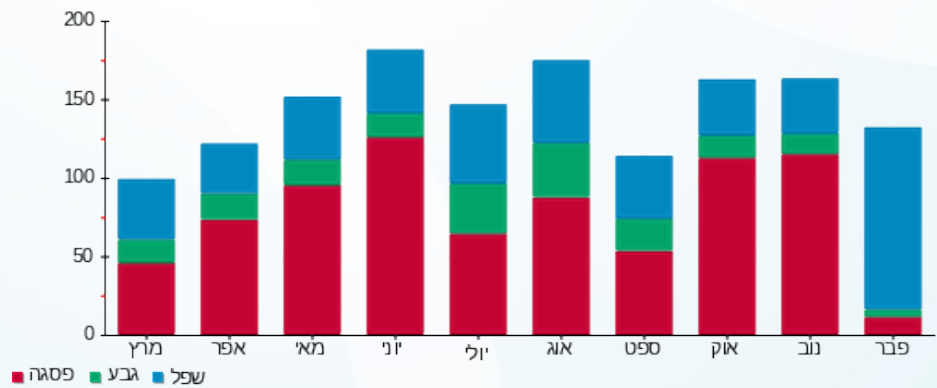



11/05/22 תאריך הפקה:
 25/04/22 תאריך קריאה נוכחית:
 24/03/22 תאריך קריאה קודמת:

שם דייר: קרן ירושלים המאוחדת (קומה 8)
 שם אתר: מיקדן מגדלי שקל בני ברק

לקוח/ה נכבד/ה, אנו מתכבדים להגיש את חישוב צריכת החשמל לתקופה 25/04/22 - 24/03/22:

קרן ירושלים המאוחדת (קומה 8) - 5 - 00024957 (3x40)

סוג תעריף	סוג צריכה	קריאה קודמת	קריאה נוכחית	סה"כ צריכה בקוט"ש	מחיר לקוט"ש בא"ג	סה"כ לתשלום
פרטי חשבון עבור תאריכים:						
777	פסגה	24/03/22	25/04/22	51.57	46.64	24.05 ₪
778	גבע	7,512.72	7,531.25	18.53	38.61	7.15 ₪
779	שפל	21,740.11	21,776.88	36.77	31.90	11.73 ₪

סה"כ לדייר:

פסגה	גבע	שפל	סה"כ	שיא ביקוש
51.57	18.53	36.77	106.87	2.32
24.05 ₪	7.15 ₪	11.73 ₪	42.94 ₪	

סה"כ צריכה
 סה"כ לתשלום

38.53 ₪	תשלום קבוע תשלום עבור גודל חיבור בKVA (3x40) סה"כ מע"מ 17.00%	סה"כ לתשלום
7.81 ₪		
89.28 ₪		
15.18 ₪		
104.45 ₪	כולל מע"מ	

התפלגות חיוב בש"ח לפי תעו"ז

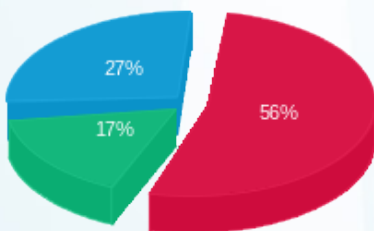

פסגה (24.05 ₪)
 גבע (7.15 ₪)
 שפל (11.73 ₪)

הסטוריית צריכה בקוט"ש

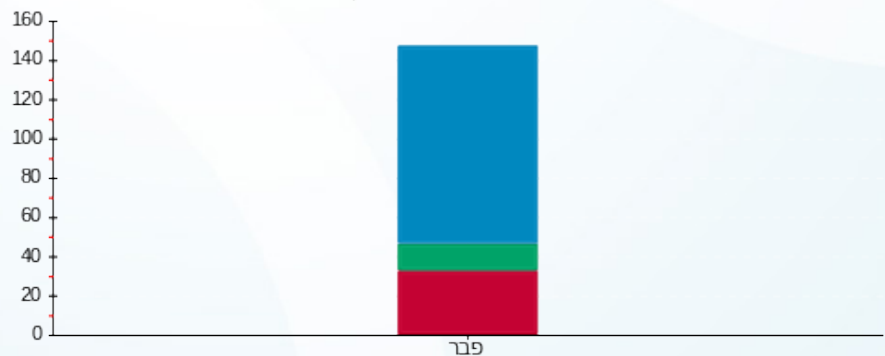

פסגה גבע שפל



11/05/22 תאריך הפקה:
 25/04/22 תאריך קריאה נוכחית:
 24/03/22 תאריך קריאה קודמת:

שם דייר: ראשי שנאי 1
 שם אתר: מיקדן מגדלי שקל בני ברק

לקוח/ה נכבד/ה, אנו מתכבדים להגיש את חישוב צריכת החשמל לתקופה 25/04/22 - 24/03/22:

ראשי שנאי 1 - 3 - 00025494 (0x0)

סוג תעריף	סוג צריכה	קריאה קודמת	קריאה נוכחית	סה"כ צריכה בקוט"ש	מחיר לקוט"ש בא"ג	סה"כ לתשלום
		24/03/22	25/04/22			
777	פסגה	10,752,968.20	10,796,806.39	43,838.19	46.64	20,446.13 ₪
778	גבע	4,414,226.14	4,422,364.74	8,138.60	38.61	3,142.31 ₪
779	שפל	7,406,437.12	7,437,587.31	31,150.19	31.90	9,936.91 ₪

סה"כ לדייר:

פסגה	גבע	שפל	סה"כ	שיא ביקוש
43,838.19	8,138.60	31,150.19	83,126.97	227.84
20,446.13 ₪	3,142.31 ₪	9,936.91 ₪	33,525.35 ₪	

סה"כ צריכה
 סה"כ לתשלום

214.45 ₪	תשלום קבוע	
0.00 ₪	תשלום עבור גודל חיבור בKVA (0x0)	
33,739.80 ₪	סה"כ	
5,735.77 ₪	מע"מ 17.00%	
39,475.57 ₪	סה"כ לתשלום	כולל מע"מ

התפלגות חיוב בש"ח לפי תעו"ז

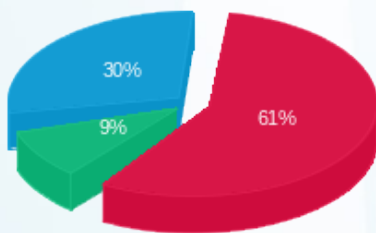

פסגה (20,446.13 ₪) 61%
 גבע (3,142.31 ₪) 9%
 שפל (9,936.91 ₪) 30%

הסטוריית צריכה בקוט"ש

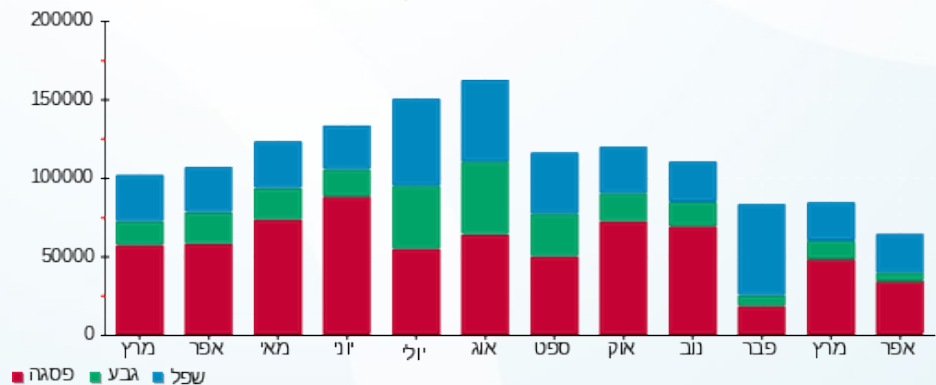

11/05/22 תאריך הפקדה:
 25/04/22 תאריך קריאה נוכחית:
 24/03/22 תאריך קריאה קודמת:

שם דייר: ראשי שנאי 2
 שם אתר: מיקדן מגדלי שקל בני ברק

לקוח/ה נכבד/ה, אנו מתכבדים להגיש את חישוב צריכת החשמל לתקופה 25/04/22 - 24/03/22:

ראשי שנאי 2 - 6 - 00025507 (0x0)

סה"כ לתשלום	מחיר לקוט"ש בא"ג	סה"כ צריכה בקוט"ש	קריאה נוכחית	קריאה קודמת	סוג צריכה	סוג תעריף
			25/04/22	24/03/22	פרטי חשבון עבור תאריכים:	
₪ 42,205.32	46.64	90,491.68	17,234,396.26	17,143,904.58	פסגה	777
₪ 8,801.92	38.61	22,796.99	7,574,167.93	7,551,370.94	גבע	778
₪ 12,568.84	31.90	39,400.74	11,922,402.54	11,883,001.80	שפל	779

סה"כ לדייר:

שיא ביקוש	סה"כ	שפל	גבע	פסגה	סה"כ צריכה
459.07	152,689.41	39,400.74	22,796.99	90,491.68	סה"כ לתשלום
	₪ 63,576.07	₪ 12,568.84	₪ 8,801.92	₪ 42,205.32	

₪ 214.45	תשלום קבוע	
₪ 0.00	תשלום עבור גודל חיבור בKVA (0x0)	
₪ 63,790.52	סה"כ	
₪ 10,844.39	מע"מ 17.00%	
₪ 74,634.91	סה"כ לתשלום	כולל מע"מ

התפלגות חיוב בש"ח לפי תעו"ז

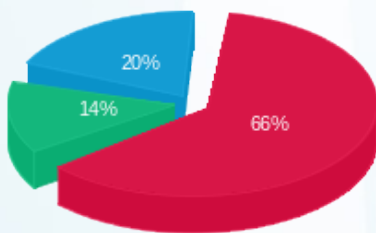

■ פסגה (₪ 42,205.32)
 ■ גבע (₪ 8,801.92)
 ■ שפל (₪ 12,568.84)

הסטוריית צריכה בקוט"ש

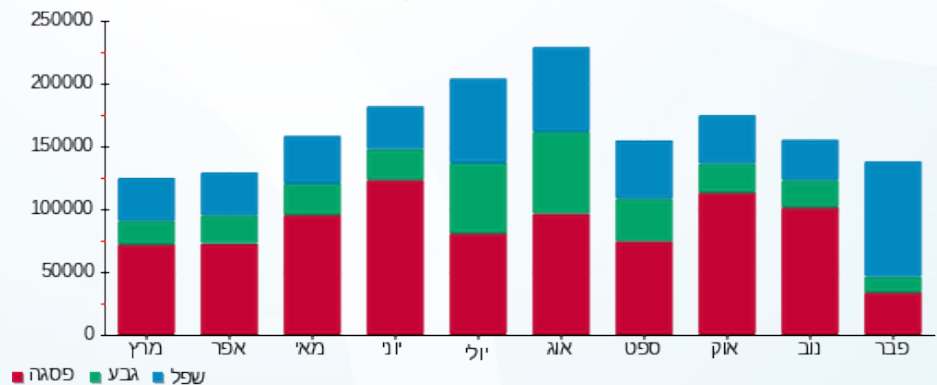



11/05/22 תאריך הפקה:
 25/04/22 תאריך קריאה נוכחית:
 24/03/22 תאריך קריאה קודמת:

שם דייר: רו"ח שפילברג אבי (קומה 8)
 שם אתר: מיקדן מגדלי שקל בני ברק

לקוח/ה נכבד/ה, אנו מתכבדים להגיש את חישוב צריכת החשמל לתקופה 25/04/22 - 24/03/22:

רו"ח שפילברג אבי (קומה 8) - 4 - 00024957(3x63)

סוג תעריף	סוג צריכה	קריאה קודמת	קריאה נוכחית	סה"כ צריכה בקוט"ש	מחיר לקוט"ש בא"ג	סה"כ לתשלום
			25/04/22	24/03/22	פרטי חשבון עבור תאריכים:	
777	פסגה	84,137.80	84,680.74	542.94	46.64	253.23 ₪
778	גבע	27,397.47	27,453.24	55.77	38.61	21.53 ₪
779	שפל	60,434.07	60,588.57	154.49	31.90	49.28 ₪

סה"כ לדייר:

פסגה	גבע	שפל	סה"כ	שיא ביקוש
542.94	55.77	154.49	753.21	6.09
253.23 ₪	21.53 ₪	49.28 ₪	324.04 ₪	

סה"כ צריכה
 סה"כ לתשלום

38.53 ₪	תשלום קבוע תשלום עבור גודל חיבור בKVA (3x63) סה"כ מע"מ 17.00%	סה"כ לתשלום
12.30 ₪		
374.88 ₪		
63.73 ₪		
438.60 ₪		כולל מע"מ

התפלגות חיוב בש"ח לפי תעו"ז

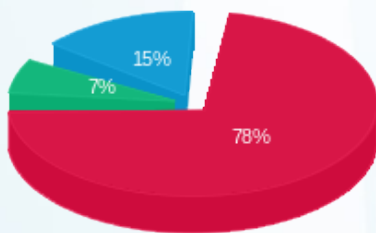

פסגה (253.23 ₪) 78%
 גבע (21.53 ₪) 7%
 שפל (49.28 ₪) 15%

הסטוריית צריכה בקוט"ש

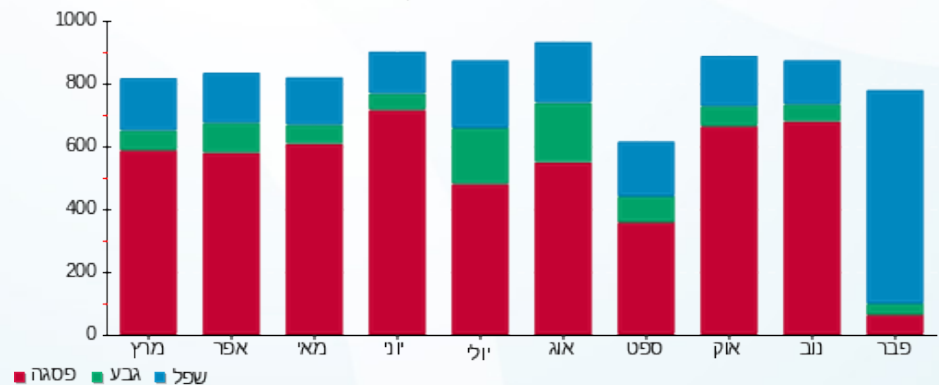



11/05/22 תאריך הפקה:
 25/04/22 תאריך קריאה נוכחית:
 24/03/22 תאריך קריאה קודמת:

שם דייר: רעני שלמה (קומה 9)
 שם אתר: מיקדן מגדלי שקל בני ברק

לקוח/ה נכבד/ה, אנו מתכבדים להגיש את חישוב צריכת החשמל לתקופה 24/03/22 - 25/04/22:

רעני שלמה (קומה 9) - 2 - 00025044 (3x50)

סוג תעריף	סוג צריכה	קריאה קודמת	קריאה נוכחית	סה"כ צריכה בקוט"ש	מחיר לקוט"ש בא"ג	סה"כ לתשלום
פרטי חשבון עבור תאריכים:						
777	פסגה	24/03/22	25/04/22	312.34	46.64	145.67 ₪
778	גבע	24,303.45	24,352.72	49.27	38.61	19.02 ₪
779	שפל	37,318.11	37,412.67	94.56	31.90	30.16 ₪

סה"כ לדייר:

פסגה	גבע	שפל	סה"כ	שיא ביקוש
312.34	49.27	94.56	456.16	4.24
145.67 ₪	19.02 ₪	30.16 ₪	194.86 ₪	

סה"כ צריכה
 סה"כ לתשלום

38.53 ₪	תשלום קבוע תשלום עבור גודל חיבור בKVA (3x50) סה"כ מע"מ 17.00%	סה"כ לתשלום
9.76 ₪		
243.15 ₪		
41.34 ₪		
284.49 ₪	כולל מע"מ	

התפלגות חיוב בש"ח לפי תעו"ז

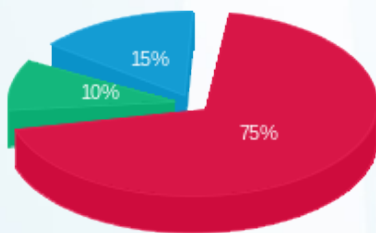

פסגה (145.67 ₪) 75%
 גבע (19.02 ₪) 10%
 שפל (30.16 ₪) 15%

הסטוריית צריכה בקוט"ש

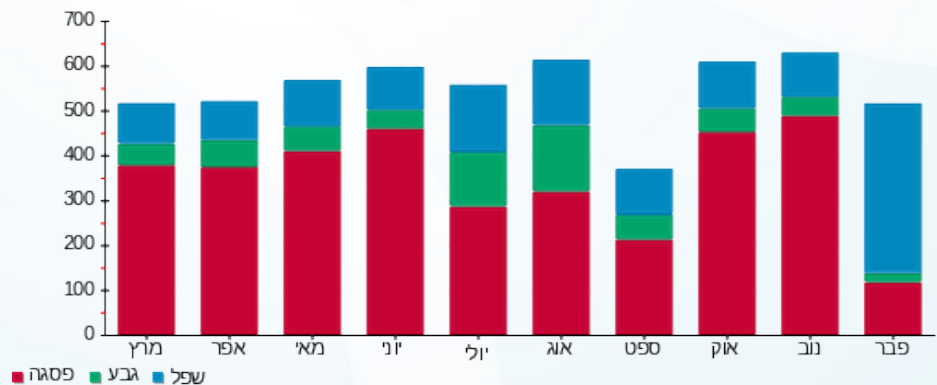



11/05/22

תאריך הפקה:

25/04/22

תאריך קריאה נוכחית:

24/03/22

תאריך קריאה קודמת:

שם דייר: שטרן וייס (קומה 9)
שם אתר: מיקדן מגדלי שקל בני ברק

לקוח/ה נכבד/ה, אנו מתכבדים להגיש את חישוב צריכת החשמל לתקופה 25/04/22 - 24/03/22:

שטרן וייס (קומה 9) - 1 - 00025044 (3x40)

סוג תעריף	סוג צריכה	קריאה קודמת	קריאה נוכחית	סה"כ צריכה בקוט"ש	מחיר לקוט"ש בא"ג	סה"כ לתשלום
פרטי חשבון עבור תאריכים:						
777	פסגה	24/03/22	25/04/22	433.80	46.64	202.32 ₪
778	גבע	21,749.40	21,792.52	43.12	38.61	16.65 ₪
779	שפל	34,560.36	34,688.34	127.98	31.90	40.83 ₪

סה"כ לדייר:

פסגה	גבע	שפל	סה"כ	שיא ביקוש
433.80	43.12	127.98	604.90	6.91
202.32 ₪	16.65 ₪	40.83 ₪	259.80 ₪	

סה"כ צריכה

סה"כ לתשלום

38.53 ₪	תשלום קבוע תשלום עבור גודל חיבור בKVA (3x40) סה"כ מע"מ 17.00%	סה"כ לתשלום
7.81 ₪		
306.14 ₪		
52.04 ₪		
358.18 ₪		כולל מע"מ

התפלגות חיוב בש"ח לפי תעו"ז

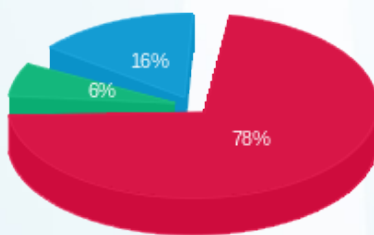

פסגה (202.32 ₪) 78%
גבע (16.65 ₪) 6%
שפל (40.83 ₪) 16%

הסטוריית צריכה בקוט"ש

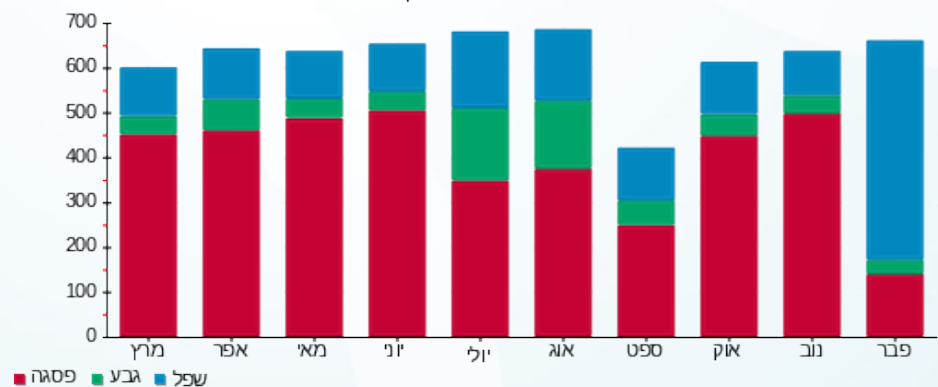

11/05/22 תאריך הפקה:
 25/04/22 תאריך קריאה נוכחית:
 24/03/22 תאריך קריאה קודמת:

שם דייר: שלכם (קומה 5)
 שם אתר: מיקדן מגדלי שקל בני ברק

לקוח/ה נכבד/ה, אנו מתכבדים להגיש את חישוב צריכת החשמל לתקופה 25/04/22 - 24/03/22:

שלכם (קומה 5) - 3 - 00022685 (3x25)

סוג תעריף	סוג צריכה	קריאה קודמת	קריאה נוכחית	סה"כ צריכה בקוט"ש	מחיר לקוט"ש בא"ג	סה"כ לתשלום
פרטי חשבון עבור תאריכים:						
777	פסגה	24/03/22	25/04/22	337.76	46.64	157.53 ₪
778	גבע	12,298.45	12,327.46	29.01	38.61	11.20 ₪
779	שפל	27,664.58	27,753.13	88.55	31.90	28.25 ₪

סה"כ לדייר:

פסגה	גבע	שפל	סה"כ	שיא ביקוש
337.76	29.01	88.55	455.33	7.08
157.53 ₪	11.20 ₪	28.25 ₪	196.98 ₪	

סה"כ צריכה
 סה"כ לתשלום

38.53 ₪	תשלום קבוע תשלום עבור גודל חיבור בKVA (3x25) סה"כ מע"מ 17.00%	סה"כ לתשלום
4.88 ₪		
240.39 ₪		
40.87 ₪		
281.26 ₪	כולל מע"מ	

התפלגות חיוב בש"ח לפי תעו"ז

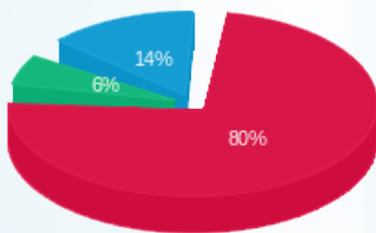

■ פסגה (157.53 ₪)
 ■ גבע (11.20 ₪)
 ■ שפל (28.25 ₪)

הסטוריית צריכה בקוט"ש

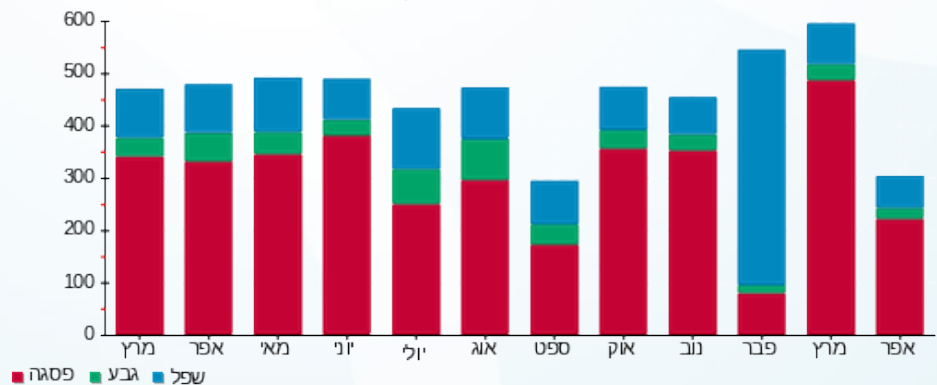

11/05/22 תאריך הפקה:
 25/04/22 תאריך קריאה נוכחית:
 24/03/22 תאריך קריאה קודמת:

שם דייר: שלמה לוי (קומה 11)
 שם אתר: מיקדן מגדלי שקל בני ברק

לקוח/ה נכבד/ה, אנו מתכבדים להגיש את חישוב צריכת החשמל לתקופה 25/04/22 - 24/03/22:

שלמה לוי (קומה 11) - 8 - 00025038 (3x32)

סוג תעריף	סוג צריכה	קריאה קודמת	קריאה נוכחית	סה"כ צריכה בקוט"ש	מחיר לקוט"ש בא"ג	סה"כ לתשלום
פרטי חשבון עבור תאריכים:						
777	פסגה	24/03/22	25/04/22	348.39	46.64	162.49 ₪
778	גבע	34,132.42	34,208.14	75.73	38.61	29.24 ₪
779	שפל	47,554.75	47,713.76	159.01	31.90	50.72 ₪

סה"כ לדייר:

פסגה	גבע	שפל	סה"כ	שיא ביקוש
348.39	75.73	159.01	583.12	6.44
162.49 ₪	29.24 ₪	50.72 ₪	242.45 ₪	

סה"כ צריכה
 סה"כ לתשלום

38.53 ₪	תשלום קבוע תשלום עבור גודל חיבור בKVA (3x32) סה"כ מע"מ 17.00%	סה"כ לתשלום
6.25 ₪		
287.23 ₪		
48.83 ₪		
336.06 ₪		כולל מע"מ

התפלגות חיוב בש"ח לפי תעו"ז

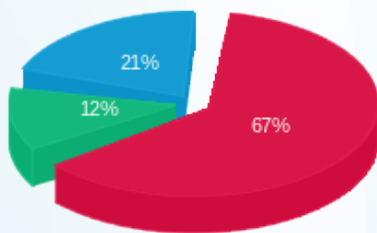

פסגה (162.49 ₪)
 גבע (29.24 ₪)
 שפל (50.72 ₪)

הסטוריית צריכה בקוט"ש

