



12/05/22

תאריך הפקה:

10/05/22

תאריך קריאה נוכחי:

11/04/22

תאריך קריאה קודמת:

שם דייר: אולם פוויליון
שם אתר: מרכז בניית ירושלים

לקוח/ה נכבד/ה, אנו מתכבדים להגיש את חישוב צריכת החשמל לתקופה 10/05/22 - 11/04/22:

אולם פוויליון - 2 - 00025027(3x360)

סוג תעריף	סוג צריכה	קריאה קודמת	קריאה נוכחית	סה"כ צריכה בקוט"ש	מחיר לקוט"ש בא"ג	סה"כ לתשלום
פרטי חשבון עבור תאריכים:						
		11/04/22	30/04/22			
777	פסגה	305,626.96	307,744.76	2,117.80	46.64	987.74 ₪
778	גבע	121,654.52	122,312.24	657.73	38.61	253.95 ₪
779	שפל	357,617.41	359,003.33	1,385.93	31.90	442.11 ₪
פרטי חשבון עבור תאריכים:						
		01/05/22	10/05/22			
777	פסגה	307,744.76	309,406.92	1,662.16	45.49	756.11 ₪
778	גבע	122,312.24	123,010.92	698.68	37.72	263.54 ₪
779	שפל	359,003.33	360,185.65	1,182.31	31.20	368.88 ₪

סה"כ לדייר:

שיא ביקוש	סה"כ	שפל	גבע	פסגה	סה"כ צריכה
74.98	7,704.60	2,568.24	1,356.40	3,779.96	סה"כ לתשלום
	3,072.34 ₪	810.99 ₪	517.49 ₪	1,743.86 ₪	

214.45 ₪	תשלום קבוע	
63.90 ₪	תשלום עבור גודל חיבור בKVA (3x360)	
3,350.69 ₪	סה"כ לתשלום	לא כולל מע"מ

התפלגות חיוב בש"ח לפי תעו"ז

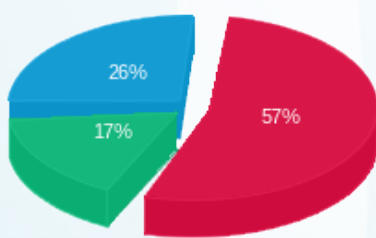

פסגה (1,743.86 ₪)
גבע (517.49 ₪)
שפל (810.99 ₪)

הסטוריית צריכה בקוט"ש

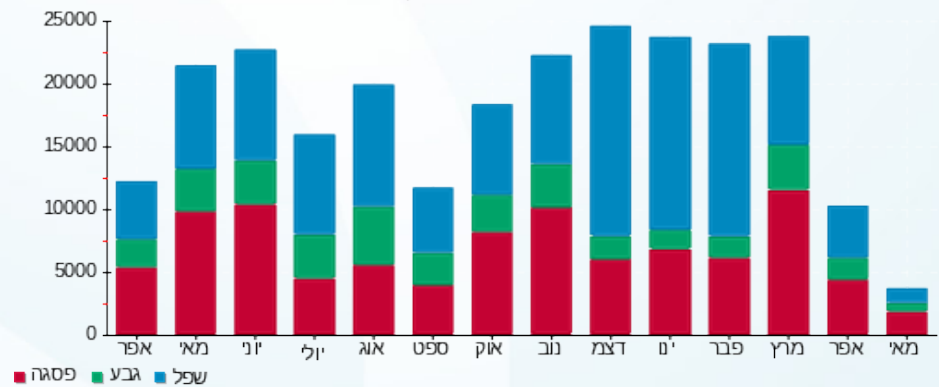



12/05/22

תאריך הפקדה:

10/05/22

תאריך קריאה נוכחית:

11/04/22

תאריך קריאה קודמת:

שם דייר: אליהו נחום
שם אתר: מרכז בניית ירושלים

לקוח/ה נכבד/ה, אנו מתכבדים להגיש את חישוב צריכת החשמל לתקופה 10/05/22 - 11/04/22:

אליהו נחום - 8 - 00017395 (3x125)

סוג תעריף	סוג צריכה	קריאה קודמת	קריאה נוכחית	סה"כ צריכה בקוט"ש	מחיר לקוט"ש בא"ג	סה"כ לתשלום
פרטי חשבון עבור תאריכים:						
		11/04/22	30/04/22			
777	פסגה	227,781.31	230,675.44	2,894.14	46.64	1,349.83 ₪
778	גבע	88,943.73	89,690.75	747.02	38.61	288.43 ₪
779	שפל	272,664.74	274,863.53	2,198.78	31.90	701.41 ₪
פרטי חשבון עבור תאריכים:						
		01/05/22	10/05/22			
777	פסגה	230,675.44	232,194.64	1,519.20	45.49	691.08 ₪
778	גבע	89,690.75	90,334.22	643.47	37.72	242.72 ₪
779	שפל	274,863.53	276,195.10	1,331.57	31.20	415.45 ₪

סה"כ לדייר:

שיא ביקוש	סה"כ	שפל	גבע	פסגה
59.81	9,334.18	3,530.35	1,390.49	4,413.33
	3,688.91 ₪	1,116.86 ₪	531.14 ₪	2,040.91 ₪

סה"כ צריכה
סה"כ לתשלום

214.45 ₪	תשלום קבוע	
22.19 ₪	תשלום עבור גודל חיבור בKVA (3x125)	
3,925.55 ₪	סה"כ לתשלום	לא כולל מע"מ

התפלגות חיוב בש"ח לפי תעו"ז

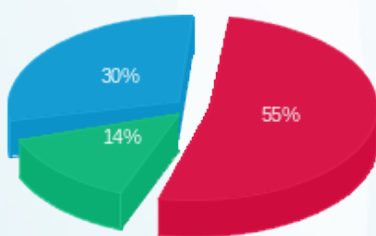

פסגה (2,040.91 ₪) 55%
גבע (531.14 ₪) 14%
שפל (1,116.86 ₪) 30%

הסטוריית צריכה בקוט"ש

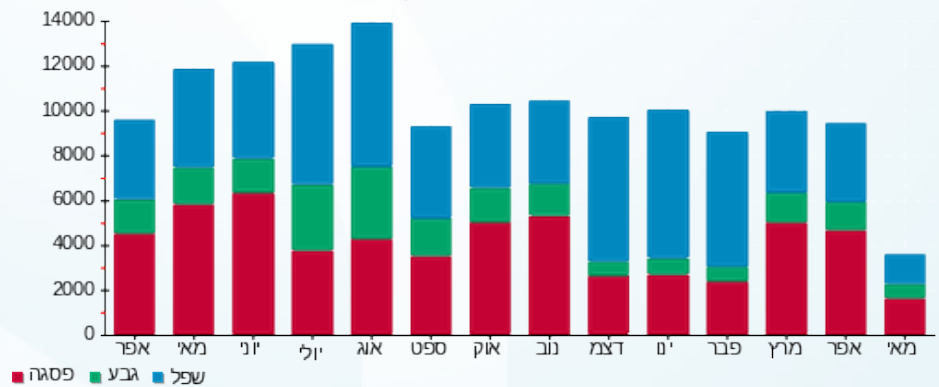

12/05/22 תאריך הפקה:
 10/05/22 תאריך קריאה נוכחית:
 11/04/22 תאריך קריאה קודמת:

שם דייר: אליצור
 שם אתר: מרכז בניית ירושלים

לקוח/ה נכבד/ה, אנו מתכבדים להגיש את חישוב צריכת החשמל לתקופה 10/05/22 - 11/04/22:

אליצור - 6 - 81012424 (3x250)

סוג תעריף	סוג צריכה	קריאה קודמת	קריאה נוכחית	סה"כ צריכה בקוט"ש	מחיר לקוט"ש בא"ג	סה"כ לתשלום
פרטי חשבון עבור תאריכים:						
		11/04/22	30/04/22			
777	פסגה	1,136,019.60	1,139,913.20	3,893.60	46.64	1,815.98 ₪
778	גבע	254,190.40	254,516.40	326.00	38.61	125.87 ₪
779	שפל	557,944.40	558,332.80	388.40	31.90	123.90 ₪
פרטי חשבון עבור תאריכים:						
		01/05/22	10/05/22			
777	פסגה	1,139,913.20	1,141,967.60	2,054.40	45.49	934.55 ₪
778	גבע	254,516.40	254,976.00	459.60	37.72	173.36 ₪
779	שפל	558,332.80	558,557.60	224.80	31.20	70.14 ₪

סה"כ לדייר:

פסגה	גבע	שפל	סה"כ	שיא ביקוש
5,948.00	785.60	613.20	7,346.80	52.00
₪ 2,750.52	₪ 299.23	₪ 194.04	₪ 3,243.79	

סה"כ צריכה
 סה"כ לתשלום

214.45 ₪	תשלום קבוע	
44.38 ₪	תשלום עבור גודל חיבור ב KVA (3x250)	
3,502.62 ₪	סה"כ לתשלום	לא כולל מע"מ

התפלגות חיוב בש"ח לפי תעו"ז

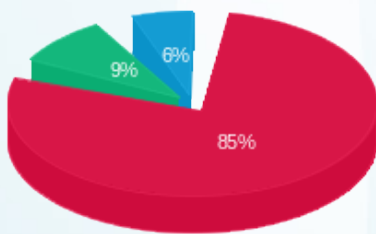

פסגה (₪ 2,750.52)
 גבע (₪ 299.23)
 שפל (₪ 194.04)

הסטוריית צריכה בקוט"ש

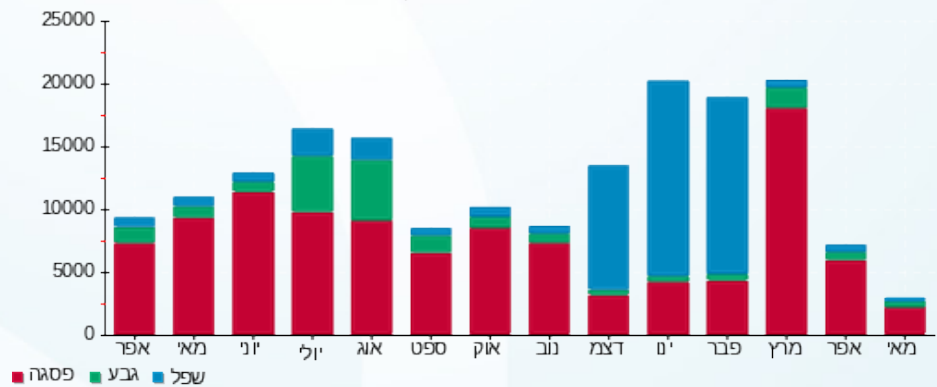

12/05/22 תאריך הפקה:
 10/05/22 תאריך קריאה נוכחית:
 11/04/22 תאריך קריאה קודמת:

שם דייר: אמיר זדה
 שם אתר: מרכז בניית ירושלים

לקוח/ה נכבד/ה, אנו מתכבדים להגיש את חישוב צריכת החשמל לתקופה 10/05/22 - 11/04/22:

אמיר זדה - 6 - 00016047(3x25)

סה"כ לתשלום	מחיר לקוט"ש בא"ג	סה"כ צריכה בקוט"ש	קריאה נוכחית	קריאה קודמת	סוג צריכה	סוג תעריף
			30/04/22	11/04/22	פרטי חשבון עבור תאריכים:	
131.69 ₪	46.64	282.35	2,874.59	2,592.24	פסגה	777
35.60 ₪	38.61	92.19	523.40	431.21	גבע	778
115.54 ₪	31.90	362.18	2,545.26	2,183.08	שפל	779
			10/05/22	01/05/22	פרטי חשבון עבור תאריכים:	
61.67 ₪	45.49	135.58	3,010.17	2,874.59	פסגה	777
16.17 ₪	37.72	42.88	566.27	523.40	גבע	778
60.01 ₪	31.20	192.33	2,737.59	2,545.26	שפל	779

סה"כ לדייר:

שיא ביקוש	סה"כ	שפל	גבע	פסגה	סה"כ צריכה
8.83	1,107.51	554.51	135.07	417.93	סה"כ לתשלום
	420.67 ₪	175.54 ₪	51.77 ₪	193.36 ₪	

214.45 ₪	תשלום קבוע	
4.44 ₪	תשלום עבור גודל חיבור בKVA (3x25)	
639.56 ₪	סה"כ לתשלום	לא כולל מע"מ

התפלגות חיוב בש"ח לפי תעו"ז

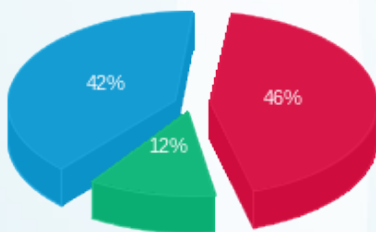

■ פסגה (193.36 ₪)
 ■ גבע (51.77 ₪)
 ■ שפל (175.54 ₪)

הסטוריית צריכה בקוט"ש

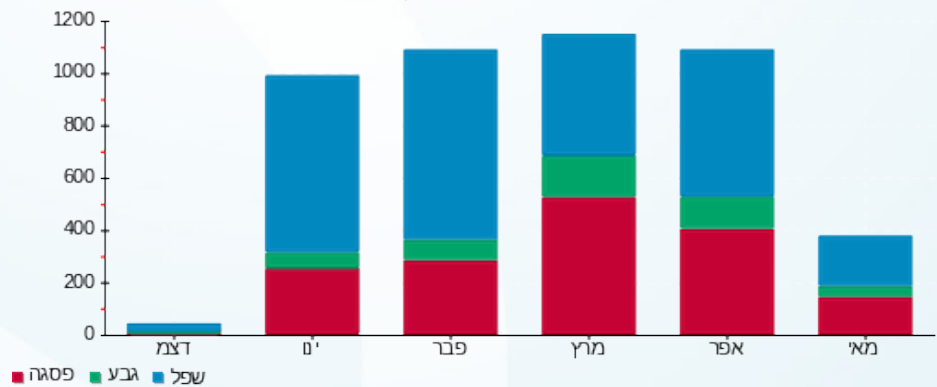

12/05/22 תאריך הפקדה:
 10/05/22 תאריך קריאה נוכחית:
 11/04/22 תאריך קריאה קודמת:

שם דייר: אניפט בע"מ
 שם אתר: מרכז בניית ירושלים

לקוח/ה נכבד/ה, אנו מתכבדים להגיש את חישוב צריכת החשמל לתקופה 10/05/22 - 11/04/22:

אניפט בע"מ - 4 - 81012444 (3x160)

סוג תעריף	סוג צריכה	קריאה קודמת	קריאה נוכחית	סה"כ צריכה בקוט"ש	מחיר לקוט"ש בא"ג	סה"כ לתשלום
פרטי חשבון עבור תאריכים:						
777	פסגה	11/04/22	30/04/22	842.40	46.64	392.90 ₪
778	גבע	82,774.40	83,026.60	252.20	38.61	97.37 ₪
779	שפל	117,131.80	117,474.00	342.20	31.90	109.16 ₪
פרטי חשבון עבור תאריכים:						
777	פסגה	01/05/22	10/05/22	502.40	45.49	228.54 ₪
778	גבע	83,026.60	83,148.80	122.20	37.72	46.09 ₪
779	שפל	117,474.00	117,643.60	169.60	31.20	52.92 ₪

סה"כ לדייר:

פסגה	גבע	שפל	סה"כ	שיא ביקוש
1,344.80	374.40	511.80	2,231.00	4.00
₪ 621.44	₪ 143.47	₪ 162.08	₪ 926.98	

סה"כ צריכה
 סה"כ לתשלום

214.45 ₪	תשלום קבוע	
28.40 ₪	תשלום עבור גודל חיבור ב KVA (3x160)	
1,169.83 ₪	סה"כ לתשלום	לא כולל מע"מ

התפלגות חיוב בש"ח לפי תעו"ז

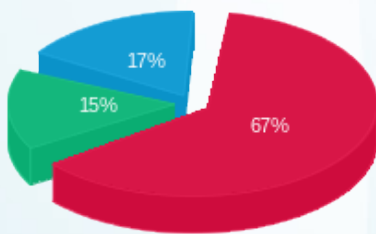

פסגה (₪ 621.44)
 גבע (₪ 143.47)
 שפל (₪ 162.08)

הסטוריית צריכה בקוט"ש

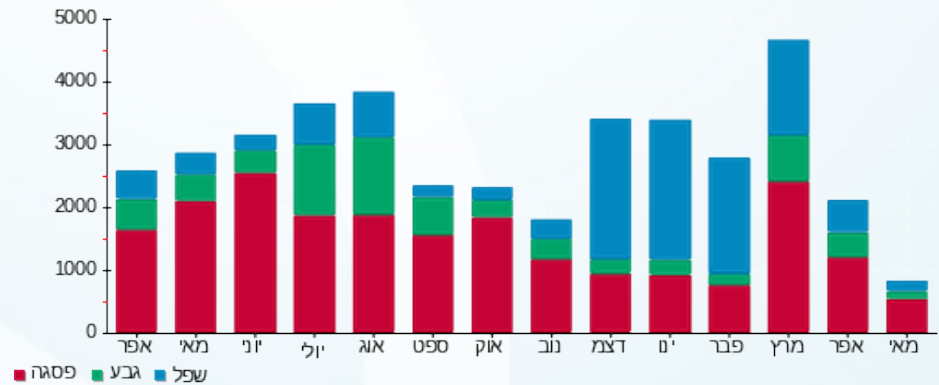



12/05/22

תאריך הפקה:

שם דייר: באר ניהול בע"מ
שם אתר: מרכז בניית ירושלים

10/05/22

תאריך קריאה נוכחית:

11/04/22

תאריך קריאה קודמת:

לקוח/ה נכבד/ה, אנו מתכבדים להגיש את חישוב צריכת החשמל לתקופה 10/05/22 - 11/04/22:

באר ניהול בע"מ - 1 - 00016047(3x40)

סה"כ לתשלום	מחיר לקוט"ש בא"ג	סה"כ צריכה בקוט"ש	קריאה נוכחית	קריאה קודמת	סוג צריכה	סוג תעריף
			30/04/22	11/04/22	פרטי חשבון עבור תאריכים:	
19.07 ₪	46.64	40.90	7,982.87	7,941.97	פסגה	777
4.77 ₪	38.61	12.35	1,923.02	1,910.66	גבע	778
17.06 ₪	31.90	53.47	4,064.32	4,010.86	שפל	779
			10/05/22	01/05/22	פרטי חשבון עבור תאריכים:	
8.75 ₪	45.49	19.24	8,002.11	7,982.87	פסגה	777
1.89 ₪	37.72	5.00	1,928.02	1,923.02	גבע	778
2.18 ₪	31.20	7.00	4,071.33	4,064.32	שפל	779

סה"כ לדיר:

שיא ביקוש	סה"כ	שפל	גבע	פסגה
2.28	137.96	60.47	17.36	60.14
	53.72 ₪	19.24 ₪	6.66 ₪	27.83 ₪

סה"כ צריכה
סה"כ לתשלום

214.45 ₪	תשלום קבוע	
7.10 ₪	תשלום עבור גודל חיבור בKVA (3x40)	
275.27 ₪	סה"כ לתשלום	לא כולל מע"מ

התפלגות חיוב בש"ח לפי תעו"ז

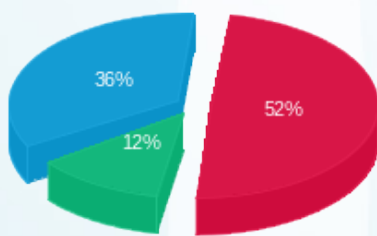

פסגה (27.83 ₪)
גבע (6.66 ₪)
שפל (19.24 ₪)

הסטוריית צריכה בקוט"ש

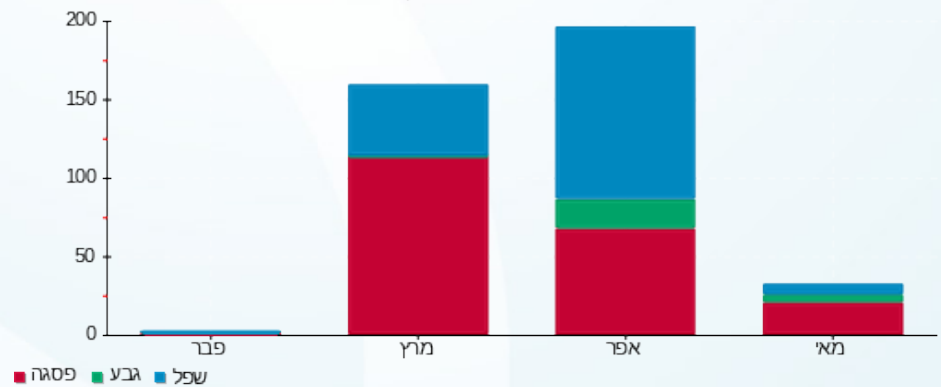



12/05/22

תאריך הפקה:

שם דייר: בנית תעשייה-משרדים

10/05/22

תאריך קריאה נוכחית:

שם אתר: מרכז בנית ירושלים

11/04/22

תאריך קריאה קודמת:

לקוח/ה נכבד/ה, אנו מתכבדים להגיש את חישוב צריכת החשמל לתקופה 10/05/22 - 11/04/22:
משר - 7 - (3x25)00016047

סוג תעריף	סוג צריכה	קריאה קודמת	קריאה נוכחית	סה"כ צריכה בקוט"ש	מחיר לקוט"ש בא"ג	סה"כ לתשלום
פרטי חשבון עבור תאריכים:						
777	פסגה	11/04/22	30/04/22	28.87	46.64	1,135.93
778	גבע	271.75	275.73	3.98	38.61	1,164.80
779	שפל	611.79	632.71	20.92	31.90	632.71
פרטי חשבון עבור תאריכים:						
777	פסגה	01/05/22	10/05/22	15.25	45.49	1,164.80
778	גבע	275.73	277.46	1.73	37.72	1,180.05
779	שפל	632.71	645.65	12.94	31.20	645.65

שמור - 3 - (3x400)00017395

סוג תעריף	סוג צריכה	קריאה קודמת	קריאה נוכחית	סה"כ צריכה בקוט"ש	מחיר לקוט"ש בא"ג	סה"כ לתשלום
פרטי חשבון עבור תאריכים:						
777	פסגה	11/04/22	30/04/22	20,102.69	46.64	2,243,447.42
778	גבע	899,513.79	907,366.40	7,852.62	38.61	2,263,550.11
779	שפל	2,746,251.02	2,768,635.59	22,384.57	31.90	2,768,635.59
פרטי חשבון עבור תאריכים:						
777	פסגה	01/05/22	10/05/22	9,413.26	45.49	2,263,550.11
778	גבע	907,366.40	912,657.92	5,291.52	37.72	2,272,963.38
779	שפל	2,768,635.59	2,780,740.84	12,105.25	31.20	2,780,740.84

מפסק חיוני ראשי - 1 - (3x160)00025027

סוג תעריף	סוג צריכה	קריאה קודמת	קריאה נוכחית	סה"כ צריכה בקוט"ש	מחיר לקוט"ש בא"ג	סה"כ לתשלום
פרטי חשבון עבור תאריכים:						
777	פסגה	11/04/22	30/04/22	2,117.85	46.64	158,037.11
778	גבע	90,220.73	90,997.55	776.81	38.61	160,154.96
779	שפל	257,681.38	259,301.38	1,620.00	31.90	257,681.38
פרטי חשבון עבור תאריכים:						
		01/05/22	10/05/22			





מפסק חיוני ראשי - 1 - 00025027(3x160)

סוג תעריף	סוג צריכה	קריאה קודמת	קריאה נוכחית	סה"כ צריכה בקוט"ש	מחיר לקוט"ש בא"ג	סה"כ לתשלום
777	פסגה	160,154.96	161,113.99	959.03	45.49	436.26 ₪
778	גבע	90,997.55	91,546.53	548.98	37.72	207.08 ₪
779	שפל	259,301.38	260,202.41	901.03	31.20	281.12 ₪

לוח מ"א - מגדלי קרור - 3 - 00025027(3x630)

סוג תעריף	סוג צריכה	קריאה קודמת	קריאה נוכחית	סה"כ צריכה בקוט"ש	מחיר לקוט"ש בא"ג	סה"כ לתשלום
פרטי חשבון עבור תאריכים:						
		11/04/22	30/04/22			
777	פסגה	258,172.08	260,540.86	2,368.78	46.64	1,104.80 ₪
778	גבע	66,504.62	66,703.78	199.15	38.61	76.89 ₪
779	שפל	23,164.87	23,198.17	33.30	31.90	10.62 ₪
פרטי חשבון עבור תאריכים:						
		01/05/22	10/05/22			
777	פסגה	260,540.86	262,607.82	2,066.96	45.49	940.26 ₪
778	גבע	66,703.78	67,018.43	314.66	37.72	118.69 ₪
779	שפל	23,198.17	23,230.81	32.64	31.20	10.18 ₪

משרדים של בנית - 3 - 81012424(3x63)

סוג תעריף	סוג צריכה	קריאה קודמת	קריאה נוכחית	סה"כ צריכה בקוט"ש	מחיר לקוט"ש בא"ג	סה"כ לתשלום
פרטי חשבון עבור תאריכים:						
		11/04/22	30/04/22			
777	פסגה	52,479.30	53,265.25	785.95	46.64	366.57 ₪
778	גבע	12,823.70	12,975.25	151.55	38.61	58.51 ₪
779	שפל	32,359.90	32,578.10	218.20	31.90	69.61 ₪
פרטי חשבון עבור תאריכים:						
		01/05/22	10/05/22			
777	פסגה	53,265.25	53,643.75	378.50	45.49	172.18 ₪
778	גבע	12,975.25	13,075.85	100.60	37.72	37.95 ₪
779	שפל	32,578.10	32,688.65	110.55	31.20	34.49 ₪

סה"כ לדייר:

פסגה	גבע	שפל	סה"כ	שיא ביקוש
38,237.13	15,241.61	37,439.40	90,918.13	258.17
₪ 17,686.22	₪ 5,829.09	₪ 11,851.03	₪ 35,366.34	

סה"כ צריכה
סה"כ לתשלום

0.00 ₪	תשלום קבוע	
226.86 ₪	תשלום עבור גודל חיבור בKVA (3x1278)	
35,593.20 ₪	סה"כ לתשלום	לא כולל מע"מ





התפלגות חיוב בש"ח לפי תעו"ז

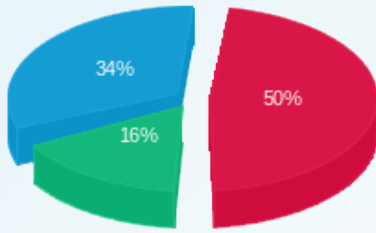

■ פסגה (17,686.22 ש"ח)
■ גבע (5,829.09 ש"ח)
■ שפל (11,851.03 ש"ח)

הסטוריית צריכה בקוט"ש

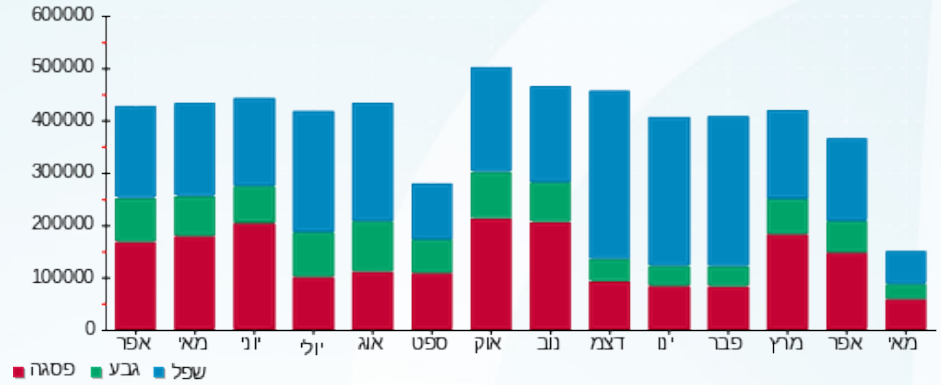

12/05/22 תאריך הפקה:
 10/05/22 תאריך קריאה נוכחית:
 11/04/22 תאריך קריאה קודמת:

שם דייר: די.אנד.אס רהוט קל יבוא בע"מ
 שם אתר: מרכז בניית ירושלים

לקוח/ה נכבד/ה, אנו מתכבדים להגיש את חישוב צריכת החשמל לתקופה 10/05/22 - 11/04/22:

די.אנד.אס רהוט קל יבוא בע"מ - 2 - 00016047(3x40)

סוג תעריף	סוג צריכה	קריאה קודמת	קריאה נוכחית	סה"כ צריכה בקוט"ש	מחיר לקוט"ש בא"ג	סה"כ לתשלום
פרטי חשבון עבור תאריכים:						
777	פסגה	11/04/22	30/04/22	424.76	46.64	198.11 ₪
778	גבע	1,646.90	1,684.74	37.84	38.61	14.61 ₪
779	שפל	4,021.61	4,216.13	194.52	31.90	62.05 ₪
פרטי חשבון עבור תאריכים:						
777	פסגה	9,094.23	9,244.75	150.51	45.49	68.47 ₪
778	גבע	1,684.74	1,707.70	22.96	37.72	8.66 ₪
779	שפל	4,216.13	4,340.10	123.96	31.20	38.68 ₪

סה"כ לדייר:

פסגה	גבע	שפל	סה"כ	שיא ביקוש
575.27	60.80	318.48	954.55	12.99
₪ 266.58	₪ 23.27	₪ 100.73	₪ 390.57	

סה"כ צריכה
 סה"כ לתשלום

214.45 ₪	תשלום קבוע	
7.10 ₪	תשלום עבור גודל חיבור בKVA (3x40)	
612.12 ₪	סה"כ לתשלום	לא כולל מע"מ

התפלגות חיוב בש"ח לפי תעו"ז

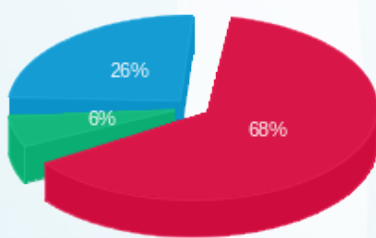

פסגה (266.58 ₪) 68%
 גבע (23.27 ₪) 6%
 שפל (100.73 ₪) 26%

הסטוריית צריכה בקוט"ש

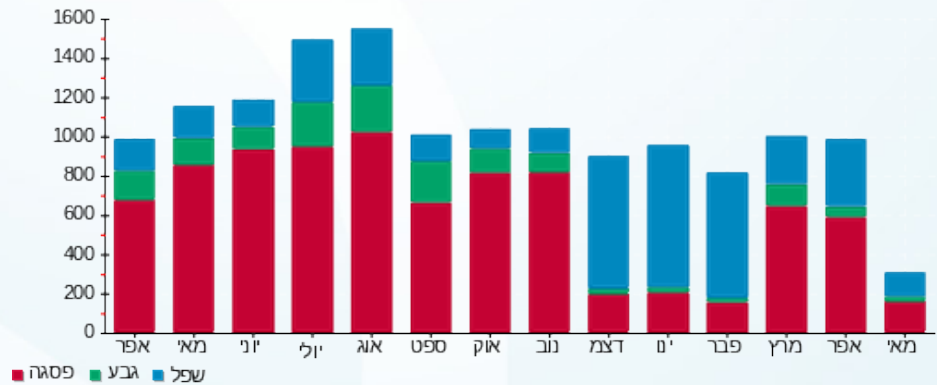



12/05/22

תאריך הפקה:

שם דייר: דלקוב ארונות הזזה

10/05/22

תאריך קריאה נוכחית:

שם אתר: מרכז בניית ירושלים

11/04/22

תאריך קריאה קודמת:

לקוח/ה נכבד/ה, אנו מתכבדים להגיש את חישוב צריכת החשמל לתקופה 10/05/22 - 11/04/22:

דלקוב ארונות הזזה - 6 - 81012444(3x160)

סוג תעריף	סוג צריכה	קריאה קודמת	קריאה נוכחית	סה"כ צריכה בקוט"ש	מחיר לקוט"ש בא"ג	סה"כ לתשלום
פרטי חשבון עבור תאריכים:						
		11/04/22	30/04/22			
777	פסגה	191,920.20	192,419.80	499.60	46.64	233.01 ₪
778	גבע	44,778.80	44,858.60	79.80	38.61	30.81 ₪
779	שפל	107,307.20	107,448.60	141.40	31.90	45.11 ₪
פרטי חשבון עבור תאריכים:						
		01/05/22	10/05/22			
777	פסגה	192,419.80	192,691.20	271.40	45.49	123.46 ₪
778	גבע	44,858.60	44,944.60	86.00	37.72	32.44 ₪
779	שפל	107,448.60	107,525.00	76.40	31.20	23.84 ₪

סה"כ לדייר:

שיא ביקוש	סה"כ	שפל	גבע	פסגה	סה"כ צריכה
1.60	1,154.60	217.80	165.80	771.00	סה"כ לתשלום
	488.67 ₪	68.94 ₪	63.25 ₪	356.47 ₪	

214.45 ₪	תשלום קבוע	
28.40 ₪	תשלום עבור גודל חיבור בKVA (3x160)	
731.52 ₪	סה"כ לתשלום	לא כולל מע"מ

התפלגות חיוב בש"ח לפי תעו"ז

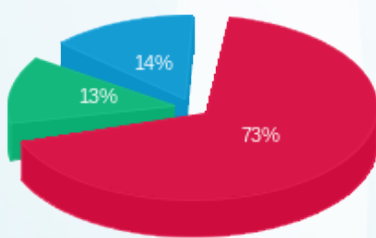

פסגה (356.47 ₪)
גבע (63.25 ₪)
שפל (68.94 ₪)

הסטוריית צריכה בקוט"ש

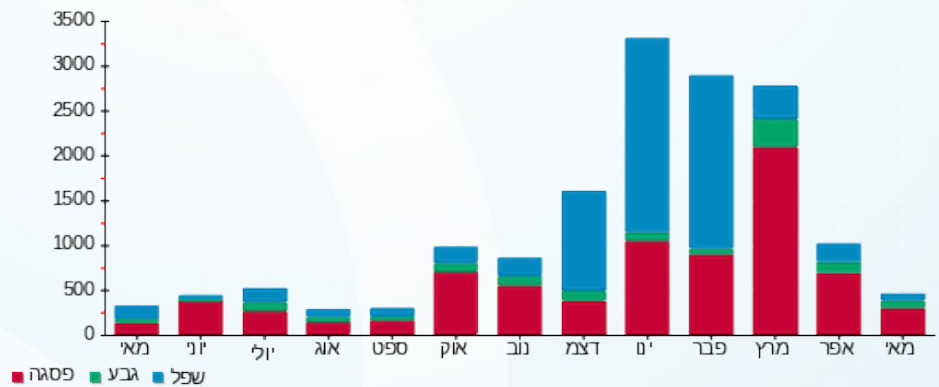

12/05/22 תאריך הפקה:
 10/05/22 תאריך קריאה נוכחית:
 11/04/22 תאריך קריאה קודמת:

שם דייר: השטיח האדום ייבוא שטיחים בע"מ
 שם אתר: מרכז בניית ירושלים

לקוח/ה נכבד/ה, אנו מתכבדים להגיש את חישוב צריכת החשמל לתקופה 10/05/22 - 11/04/22:

השטיח האדום ייבוא שטיחים בע"מ - 5 - 00017395 (3x125)

סוג תעריף	סוג צריכה	קריאה קודמת	קריאה נוכחית	סה"כ צריכה בקוט"ש	מחיר לקוט"ש בא"ג	סה"כ לתשלום
פרטי חשבון עבור תאריכים:						
777	פסגה	11/04/22	30/04/22	1,473.33	46.64	687.16 ₪
778	גבע	113,957.54	114,084.50	126.96	38.61	49.02 ₪
779	שפל	231,146.56	231,340.03	193.47	31.90	61.72 ₪
פרטי חשבון עבור תאריכים:						
777	פסגה	429,702.27	430,237.23	534.96	45.49	243.35 ₪
778	גבע	114,084.50	114,179.15	94.65	37.72	35.70 ₪
779	שפל	231,340.03	231,439.40	99.37	31.20	31.00 ₪

סה"כ לדייר:

פסגה	גבע	שפל	סה"כ	שיא ביקוש
2,008.29	221.61	292.84	2,522.74	43.03
₪ 930.52	₪ 84.72	₪ 92.72	₪ 1,107.96	

סה"כ צריכה
 סה"כ לתשלום

214.45 ₪	תשלום קבוע	
22.19 ₪	תשלום עבור גודל חיבור ב KVA (3x125)	
1,344.59 ₪	סה"כ לתשלום	לא כולל מע"מ

התפלגות חיוב בש"ח לפי תע"ר

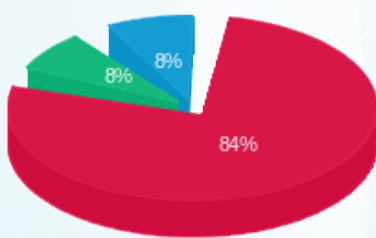

■ פסגה (₪ 930.52)
 ■ גבע (₪ 84.72)
 ■ שפל (₪ 92.72)

הסטוריית צריכה בקוט"ש

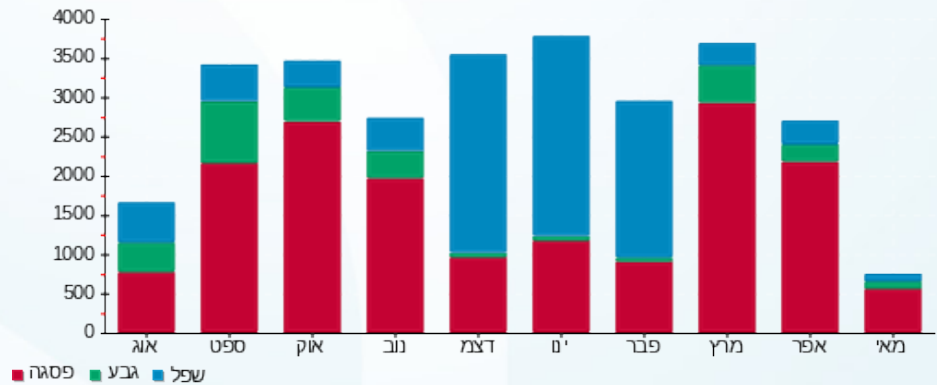

12/05/22 תאריך הפקה:
 10/05/22 תאריך קריאה נוכחית:
 11/04/22 תאריך קריאה קודמת:

שם דייר: חוסם
 שם אתר: מרכז בניית ירושלים

לקוח/ה נכבד/ה, אנו מתכבדים להגיש את חישוב צריכת החשמל לתקופה 10/05/22 - 11/04/22:

חוסם - 3 - 00016047 (3x40)

סוג תעריף	סוג צריכה	קריאה קודמת	קריאה נוכחית	סה"כ צריכה בקוט"ש	מחיר לקוט"ש בא"ג	סה"כ לתשלום
פרטי חשבון עבור תאריכים:						
777	פסגה	11/04/22	30/04/22	280.14	46.64	130.66 ₪
778	גבע	1,722.49	1,756.06	33.57	38.61	12.96 ₪
779	שפל	4,625.38	4,784.28	158.90	31.90	50.69 ₪
פרטי חשבון עבור תאריכים:						
777	פסגה	01/05/22	10/05/22	117.77	45.49	53.57 ₪
778	גבע	1,756.06	1,766.29	10.22	37.72	3.86 ₪
779	שפל	4,784.28	4,862.09	77.80	31.20	24.28 ₪

סה"כ לדייר:

פסגה	גבע	שפל	סה"כ	שיא ביקוש
397.91	43.80	236.70	678.41	10.81
184.23 ₪	16.82 ₪	74.96 ₪	276.01 ₪	

סה"כ צריכה
 סה"כ לתשלום

214.45 ₪	תשלום קבוע	
7.10 ₪	תשלום עבור גודל חיבור בKVA (3x40)	
497.56 ₪	סה"כ לתשלום	לא כולל מע"מ

התפלגות חיוב בש"ח לפי תעו"ז

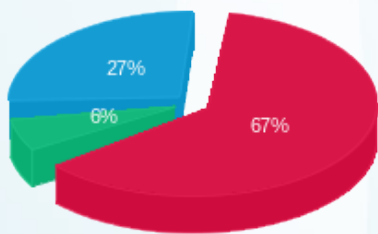

פסגה (184.23 ₪) ■
 גבע (16.82 ₪) ■
 שפל (74.96 ₪) ■

הסטוריית צריכה בקוט"ש

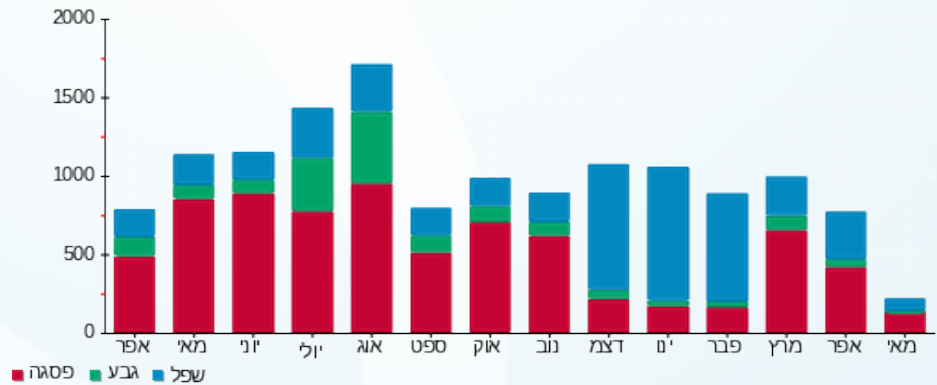

12/05/22 תאריך הפקה:
 10/05/22 תאריך קריאה נוכחית:
 11/04/22 תאריך קריאה קודמת:

שם דייר: חלילית פ. גרינשפון ובניו בע"מ
 שם אתר: מרכז בניית ירושלים

לקוח/ה נכבד/ה, אנו מתכבדים להגיש את חישוב צריכת החשמל לתקופה 10/05/22 - 11/04/22:

חלילית פ. גרינשפון ובניו בע"מ - 3 - 81012444 (3x250)

סה"כ לתשלום	מחיר לקוט"ש בא"ג	סה"כ צריכה בקוט"ש	קריאה נוכחית	קריאה קודמת	סוג צריכה	סוג תעריף
			30/04/22	11/04/22	פרטי חשבון עבור תאריכים:	
₪ 725.72	46.64	1,556.00	443,314.20	441,758.20	פסגה	777
₪ 41.16	38.61	106.60	130,705.40	130,598.80	גבע	778
₪ 32.92	31.90	103.20	237,134.40	237,031.20	שפל	779
			10/05/22	01/05/22	פרטי חשבון עבור תאריכים:	
₪ 307.42	45.49	675.80	443,990.00	443,314.20	פסגה	777
₪ 35.16	37.72	93.20	130,798.60	130,705.40	גבע	778
₪ 52.73	31.20	169.00	237,303.40	237,134.40	שפל	779

סה"כ לדייר:

שיא ביקוש	סה"כ	שפל	גבע	פסגה	סה"כ צריכה
17.40	2,703.80	272.20	199.80	2,231.80	סה"כ לתשלום
	₪ 1,195.10	₪ 85.65	₪ 76.31	₪ 1,033.14	

₪ 214.45	תשלום קבוע	
₪ 44.38	תשלום עבור גודל חיבור בKVA (3x250)	
₪ 1,453.93	סה"כ לתשלום	לא כולל מע"מ

התפלגות חיוב בש"ח לפי תעו"ז

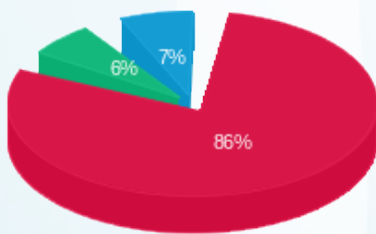

פסגה (₪ 1,033.14)
 גבע (₪ 76.31)
 שפל (₪ 85.65)

הסטוריית צריכה בקוט"ש

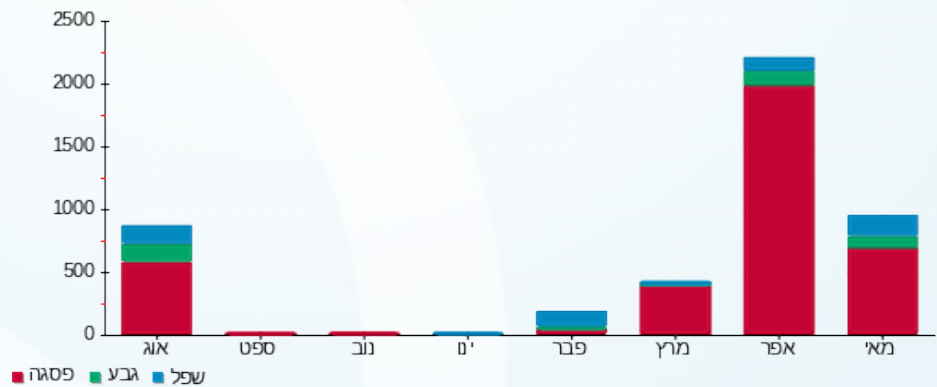



12/05/22

תאריך הפקדה:

שם דייר: יו.אס פרקטים
שם אתר: מרכז בניית ירושלים

10/05/22

תאריך קריאה נוכחית:

11/04/22

תאריך קריאה קודמת:

לקוח/ה נכבד/ה, אנו מתכבדים להגיש את חישוב צריכת החשמל לתקופה 10/05/22 - 11/04/22:

יו.אס פרקטים - 4 - 00017395(3x125)

סוג תעריף	סוג צריכה	קריאה קודמת	קריאה נוכחית	סה"כ צריכה בקוט"ש	מחיר לקוט"ש בא"ג	סה"כ לתשלום
פרטי חשבון עבור תאריכים:						
777	פסגה	11/04/22	30/04/22	1,042.61	46.64	486.27 ₪
778	גבע	43,020.07	43,143.49	123.42	38.61	47.65 ₪
779	שפל	149,010.89	149,267.00	256.10	31.90	81.70 ₪
פרטי חשבון עבור תאריכים:						
777	פסגה	125,393.12	125,839.40	446.28	45.49	203.01 ₪
778	גבע	43,143.49	43,246.28	102.79	37.72	38.77 ₪
779	שפל	149,267.00	149,401.98	134.99	31.20	42.12 ₪

סה"כ לדייר:

פסגה	גבע	שפל	סה"כ	שיא ביקוש
1,488.89	226.21	391.09	2,106.19	25.09
₪ 689.29	₪ 86.42	₪ 123.81	₪ 899.52	

סה"כ צריכה
סה"כ לתשלום

214.45 ₪	תשלום קבוע	
22.19 ₪	תשלום עבור גודל חיבור בKVA (3x125)	
1,136.16 ₪	סה"כ לתשלום	לא כולל מע"מ

התפלגות חיוב בש"ח לפי תעו"ז

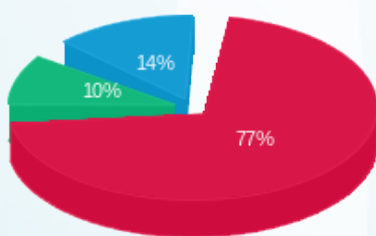

פסגה (₪ 689.29)
גבע (₪ 86.42)
שפל (₪ 123.81)

הסטוריית צריכה בקוט"ש

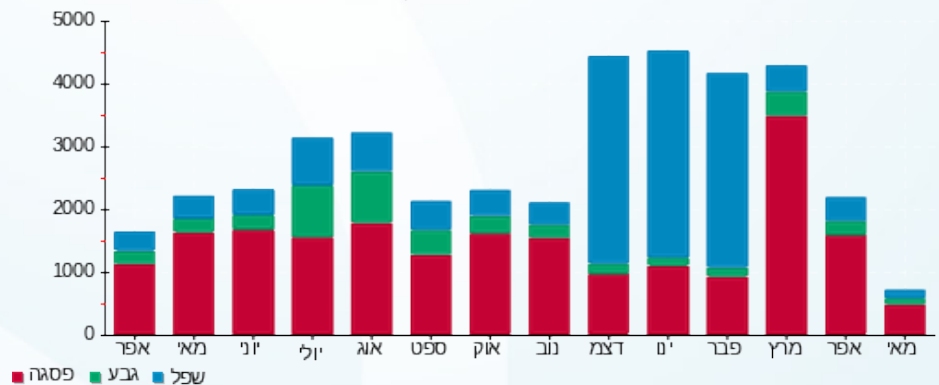



12/05/22

תאריך הפקדה:

שם דייר: מטבח

10/05/22

תאריך קריאה נוכחית:

שם אתר: מרכז בניית ירושלים

11/04/22

תאריך קריאה קודמת:

לקוח/ה נכבד/ה, אנו מתכבדים להגיש את חישוב צריכת החשמל לתקופה 10/05/22 - 11/04/22:

מטבח - 5 - 00025027(3x1250)

סוג תעריף	סוג צריכה	קריאה קודמת	קריאה נוכחית	סה"כ צריכה בקוט"ש	מחיר לקוט"ש בא"ג	סה"כ לתשלום
פרטי חשבון עבור תאריכים:						
777	פסגה	11/04/22	30/04/22	491.92	46.64	229.43 ₪
778	גבע	157,099.90	157,200.80	100.90	38.61	38.96 ₪
779	שפל	523,834.13	523,958.45	124.32	31.90	39.66 ₪
פרטי חשבון עבור תאריכים:						
777	פסגה	317,474.13	317,694.85	220.72	45.49	100.41 ₪
778	גבע	157,200.80	157,253.90	53.10	37.72	20.03 ₪
779	שפל	523,958.45	524,069.33	110.88	31.20	34.59 ₪

סה"כ לדייר:

שיא ביקוש	סה"כ	שפל	גבע	פסגה
69.05	1,101.85	235.20	154.00	712.65
	₪ 463.08	₪ 74.25	₪ 58.99	₪ 329.84

סה"כ צריכה
סה"כ לתשלום

214.45 ₪	תשלום קבוע	
221.89 ₪	תשלום עבור גודל חיבור בKVA (3x1250)	
899.42 ₪	סה"כ לתשלום	לא כולל מע"מ

התפלגות חיוב בש"ח לפי תעו"ז

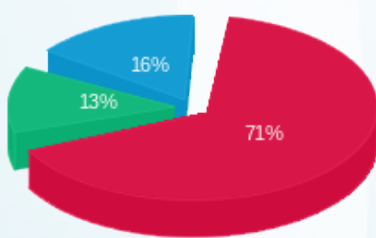

פסגה (₪ 329.84)
גבע (₪ 58.99)
שפל (₪ 74.25)

הסטוריית צריכה בקוט"ש

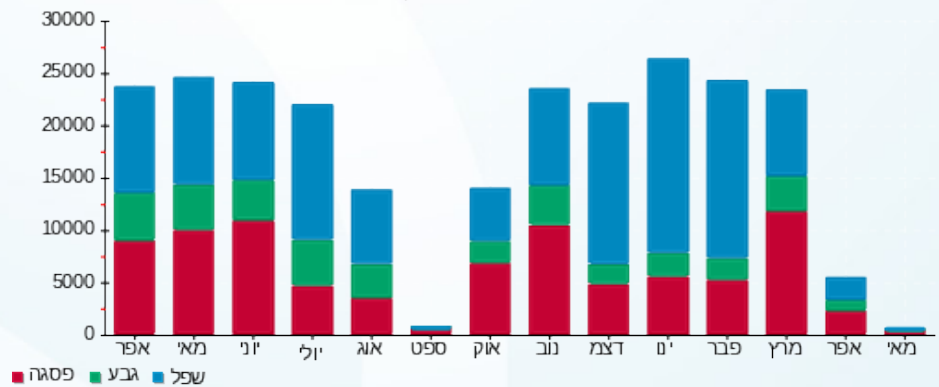

12/05/22 תאריך הפקה:
 10/05/22 תאריך קריאה נוכחית:
 11/04/22 תאריך קריאה קודמת:

שם דייר: מטבחי גל
 שם אתר: מרכז בניית ירושלים

לקוח/ה נכבד/ה, אנו מתכבדים להגיש את חישוב צריכת החשמל לתקופה 10/05/22 - 11/04/22:

מטבחי גל - 5 - 81012444(3x100)

סוג תעריף	סוג צריכה	קריאה קודמת	קריאה נוכחית	סה"כ צריכה בקוט"ש	מחיר לקוט"ש בא"ג	סה"כ לתשלום
פרטי חשבון עבור תאריכים:						
777	פסגה	11/04/22	30/04/22	437.10	46.64	203.86 ₪
778	גבע	64,217.50	64,330.10	112.60	38.61	43.47 ₪
779	שפל	141,674.20	141,889.90	215.70	31.90	68.81 ₪
פרטי חשבון עבור תאריכים:						
777	פסגה	01/05/22	10/05/22	271.90	45.49	123.69 ₪
778	גבע	64,330.10	64,387.00	56.90	37.72	21.46 ₪
779	שפל	141,889.90	141,991.10	101.20	31.20	31.57 ₪

סה"כ לדייר:

פסגה	גבע	שפל	סה"כ	שיא ביקוש
709.00	169.50	316.90	1,195.40	4.40
₪ 327.55	₪ 64.94	₪ 100.38	₪ 492.87	

סה"כ צריכה
 סה"כ לתשלום

214.45 ₪	תשלום קבוע	
17.75 ₪	תשלום עבור גודל חיבור בKVA (3x100)	
725.07 ₪	סה"כ לתשלום	לא כולל מע"מ

התפלגות חיוב בש"ח לפי תעו"ז

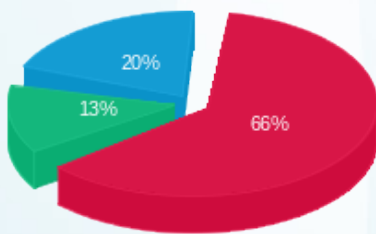

פסגה (327.55 ₪) ■
 גבע (64.94 ₪) ■
 שפל (100.38 ₪) ■

הסטוריית צריכה בקוט"ש

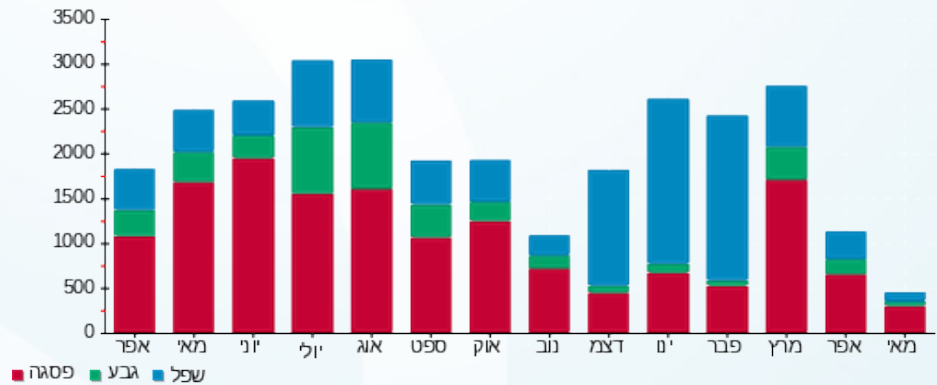



12/05/22

תאריך הפקדה:

10/05/22

תאריך קריאה נוכחית:

11/04/22

תאריך קריאה קודמת:

שם דייר: מיזוג אוויר
שם אתר: מרכז בניית ירושלים

לקוח/ה נכבד/ה, אנו מתכבדים להגיש את חישוב צריכת החשמל לתקופה 10/05/22 - 11/04/22:

מיזוג אוויר - 6 - 00025027 (3x1250)

סוג תעריף	סוג צריכה	קריאה קודמת	קריאה נוכחית	סה"כ צריכה בקוט"ש	מחיר לקוט"ש בא"ג	סה"כ לתשלום
פרטי חשבון עבור תאריכים:						
		11/04/22	30/04/22			
777	פסגה	279,281.90	280,134.40	852.50	46.64	397.61 ₪
778	גבע	151,381.10	152,278.75	897.65	38.61	346.58 ₪
779	שפל	238,221.75	240,193.15	1,971.40	31.90	628.88 ₪
פרטי חשבון עבור תאריכים:						
		01/05/22	10/05/22			
777	פסגה	280,134.40	283,247.80	3,113.40	45.49	1,416.29 ₪
778	גבע	152,278.75	153,023.05	744.30	37.72	280.75 ₪
779	שפל	240,193.15	241,876.35	1,683.20	31.20	525.16 ₪

סה"כ לדייר:

פסגה	גבע	שפל	סה"כ	שיא ביקוש
3,965.90	1,641.95	3,654.60	9,262.45	338.80
₪ 1,813.89	₪ 627.33	₪ 1,154.03	₪ 3,595.26	

סה"כ צריכה
סה"כ לתשלום

214.45 ₪	תשלום קבוע	
221.89 ₪	תשלום עבור גודל חיבור בKVA (3x1250)	
4,031.60 ₪	סה"כ לתשלום	לא כולל מע"מ

התפלגות חיוב בש"ח לפי תעו"ז

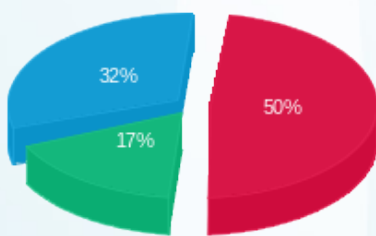

פסגה (₪ 1,813.89) ■
גבע (₪ 627.33) ■
שפל (₪ 1,154.03) ■

הסטוריית צריכה בקוט"ש

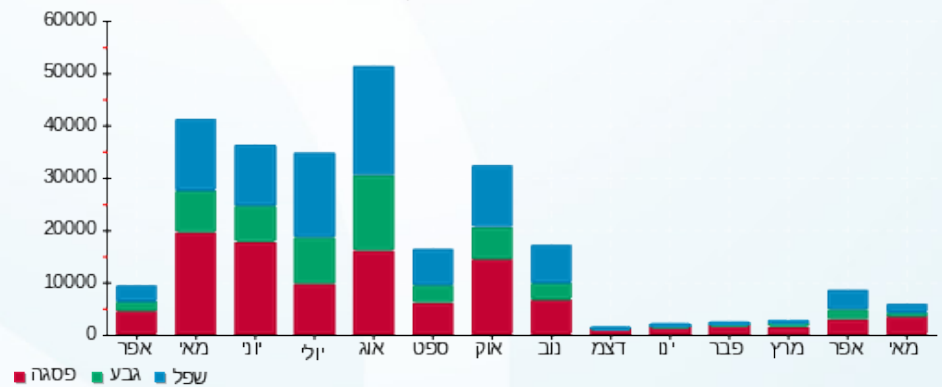



12/05/22

תאריך הפקדה:

שם דייר: מיזרוני כפר סבא
שם אתר: מרכז בניית ירושלים

10/05/22

תאריך קריאה נוכחית:

11/04/22

תאריך קריאה קודמת:

לקוח/ה נכבד/ה, אנו מתכבדים להגיש את חישוב צריכת החשמל לתקופה 10/05/22 - 11/04/22:

מיזרוני כפר סבא - 7 - 00017395(3x125)

סוג תעריף	סוג צריכה	קריאה קודמת	קריאה נוכחית	סה"כ צריכה בקוט"ש	מחיר לקוט"ש בא"ג	סה"כ לתשלום
פרטי חשבון עבור תאריכים:						
777	פסגה	11/04/22	30/04/22	950.12	46.64	443.14 ₪
778	גבע	61,739.01	61,942.62	203.61	38.61	78.61 ₪
779	שפל	140,276.27	140,436.61	160.33	31.90	51.15 ₪
פרטי חשבון עבור תאריכים:						
777	פסגה	184,424.79	184,849.56	424.77	45.49	193.23 ₪
778	גבע	61,942.62	62,094.02	151.40	37.72	57.11 ₪
779	שפל	140,436.61	140,517.89	81.29	31.20	25.36 ₪

סה"כ לדייר:

פסגה	גבע	שפל	סה"כ	שיא ביקוש
1,374.88	355.01	241.62	1,971.51	45.46
₪ 636.36	₪ 135.72	₪ 76.51	₪ 848.59	

סה"כ צריכה
סה"כ לתשלום

214.45 ₪	תשלום קבוע	
22.19 ₪	תשלום עבור גודל חיבור בKVA (3x125)	
1,085.23 ₪	סה"כ לתשלום	לא כולל מע"מ

התפלגות חיוב בש"ח לפי תעו"ז

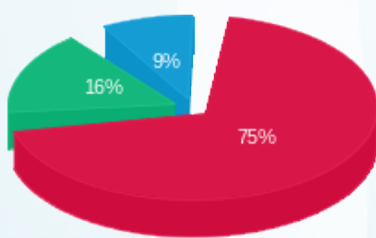

פסגה (₪ 636.36)
גבע (₪ 135.72)
שפל (₪ 76.51)

הסטוריית צריכה בקוט"ש

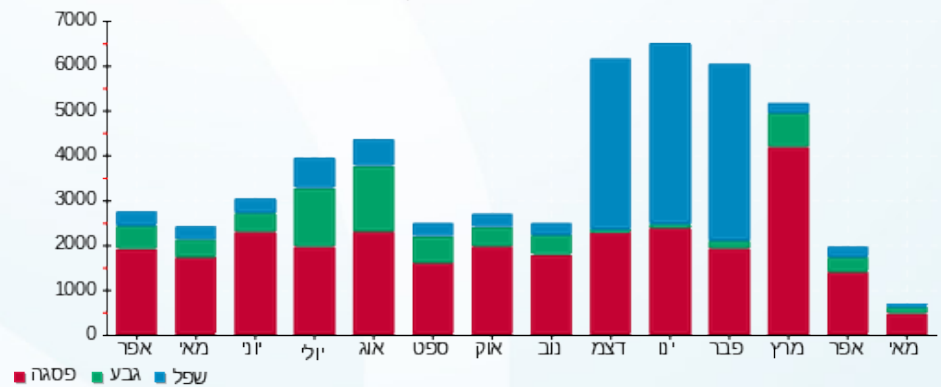



12/05/22

תאריך הפקדה:

שם דייר: מקררים

10/05/22

תאריך קריאה נוכחית:

שם אתר: מרכז בניית ירושלים

11/04/22

תאריך קריאה קודמת:

לקוח/ה נכבד/ה, אנו מתכבדים להגיש את חישוב צריכת החשמל לתקופה 10/05/22 - 11/04/22:

מקררים - 7 - 00025027 (3x400)

סה"כ לתשלום	מחיר לקוט"ש בא"ג	סה"כ צריכה בקוט"ש	קריאה נוכחית	קריאה קודמת	סוג צריכה	סוג תעריף
			30/04/22	11/04/22	פרטי חשבון עבור תאריכים:	
₪ 512.80	46.64	1,099.48	101,914.44	100,814.97	פסגה	777
₪ 162.85	38.61	421.77	49,960.72	49,538.95	גבע	778
₪ 352.40	31.90	1,104.71	146,891.51	145,786.80	שפל	779
			10/05/22	01/05/22	פרטי חשבון עבור תאריכים:	
₪ 298.13	45.49	655.38	102,569.83	101,914.44	פסגה	777
₪ 120.70	37.72	320.00	50,280.72	49,960.72	גבע	778
₪ 214.29	31.20	686.83	147,578.33	146,891.51	שפל	779

סה"כ לדייר:

שיא ביקוש	סה"כ	שפל	גבע	פסגה
23.74	4,288.17	1,791.54	741.77	1,754.86
	₪ 1,661.17	₪ 566.69	₪ 283.55	₪ 810.93

סה"כ צריכה
סה"כ לתשלום

₪ 214.45	תשלום קבוע	
₪ 71.00	תשלום עבור גודל חיבור בKVA (3x400)	
₪ 1,946.63	סה"כ לתשלום	לא כולל מע"מ

התפלגות חיוב בש"ח לפי תעו"ז

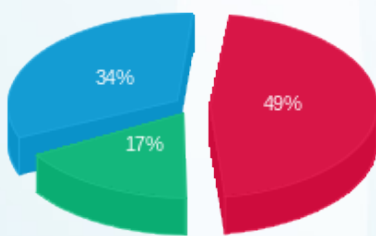

פסגה (₪ 810.93) ■
גבע (₪ 283.55) ■
שפל (₪ 566.69) ■

הסטוריית צריכה בקוט"ש

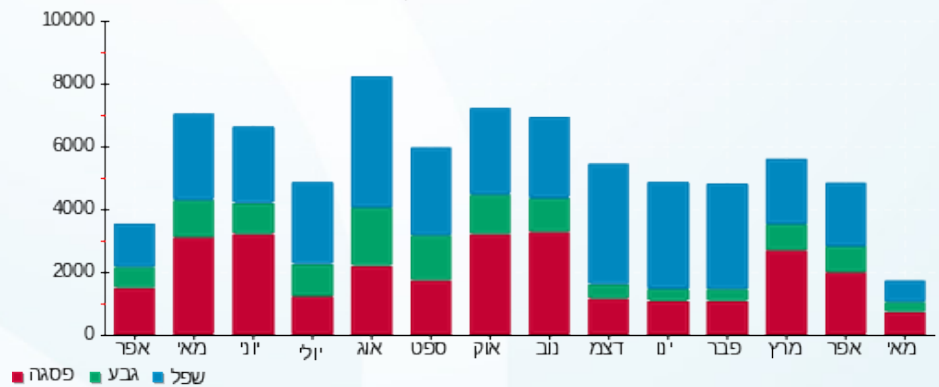

12/05/22 תאריך הפקה:
 10/05/22 תאריך קריאה נוכחית:
 11/04/22 תאריך קריאה קודמת:

שם דייר: נירגד חברה לרכב בע"מ
 שם אתר: מרכז בניית ירושלים

לקוח/ה נכבד/ה, אנו מתכבדים להגיש את חישוב צריכת החשמל לתקופה 10/05/22 - 11/04/22:

נירגד חברה לרכב בע"מ - 4 - 00016047(3x80)

סוג תעריף	סוג צריכה	קריאה קודמת	קריאה נוכחית	סה"כ צריכה בקוט"ש	מחיר לקוט"ש בא"ג	סה"כ לתשלום
פרטי חשבון עבור תאריכים:						
777	פסגה	11/04/22	30/04/22	791.36	46.64	369.09 ₪
778	גבע	4,026.70	4,108.52	81.81	38.61	31.59 ₪
779	שפל	11,034.88	11,510.45	475.57	31.90	151.71 ₪
פרטי חשבון עבור תאריכים:						
777	פסגה	01/05/22	10/05/22	374.53	45.49	170.37 ₪
778	גבע	4,108.52	4,146.35	37.83	37.72	14.27 ₪
779	שפל	11,510.45	11,761.92	251.46	31.20	78.46 ₪

סה"כ לדייר:

שיא ביקוש	סה"כ	שפל	גבע	פסגה
40.19	2,012.56	727.03	119.64	1,165.89
	₪ 815.48	₪ 230.16	₪ 45.86	₪ 539.46

סה"כ צריכה
 סה"כ לתשלום

214.45 ₪	תשלום קבוע	
14.20 ₪	תשלום עבור גודל חיבור בKVA (3x80)	
1,044.13 ₪	סה"כ לתשלום	לא כולל מע"מ

התפלגות חיוב בש"ח לפי תעו"ז

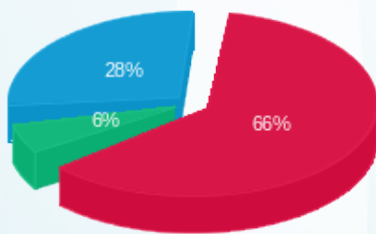

פסגה (539.46 ₪) ■
 גבע (45.86 ₪) ■
 שפל (230.16 ₪) ■

הסטוריית צריכה בקוט"ש

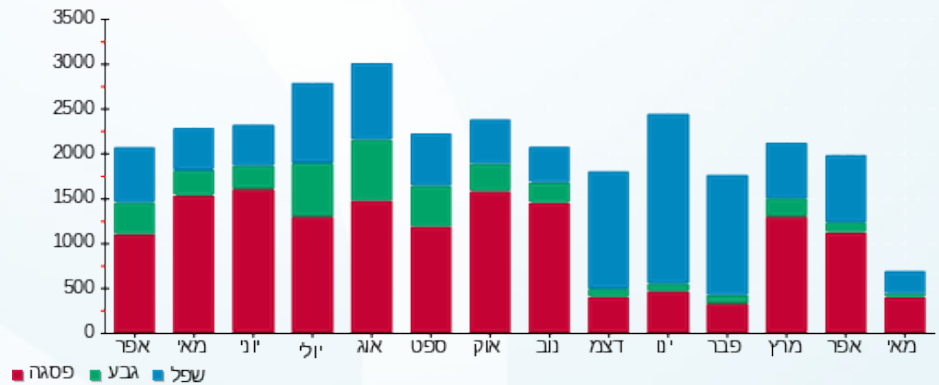



12/05/22

תאריך הפקה:

שם דייר: סיאט (צמפיון מוטורס)

10/05/22

תאריך קריאה נוכחית:

שם אתר: מרכז בניית ירושלים

11/04/22

תאריך קריאה קודמת:

לקוח/ה נכבד/ה, אנו מתכבדים להגיש את חישוב צריכת החשמל לתקופה 10/05/22 - 11/04/22:

סיאט (צמפיון מוטורס) - 2 - 00017395 (3x400)

סוג תעריף	סוג צריכה	קריאה קודמת	קריאה נוכחית	סה"כ צריכה בקוט"ש	מחיר לקוט"ש בא"ג	סה"כ לתשלום
פרטי חשבון עבור תאריכים:						
		11/04/22	30/04/22			
777	פסגה	473,111.98	474,631.76	1,519.79	46.64	708.83 ₪
778	גבע	130,867.69	131,229.38	361.70	38.61	139.65 ₪
779	שפל	337,299.42	338,197.05	897.64	31.90	286.35 ₪
פרטי חשבון עבור תאריכים:						
		01/05/22	10/05/22			
777	פסגה	474,631.76	475,404.30	772.54	45.49	351.43 ₪
778	גבע	131,229.38	131,448.82	219.44	37.72	82.77 ₪
779	שפל	338,197.05	338,636.60	439.55	31.20	137.14 ₪

סה"כ לדייר:

שיא ביקוש	סה"כ	שפל	גבע	פסגה
44.90	4,210.65	1,337.19	581.14	2,292.32
	1,706.17 ₪	423.49 ₪	222.42 ₪	1,060.26 ₪

סה"כ צריכה
סה"כ לתשלום

214.45 ₪	תשלום קבוע	
71.00 ₪	תשלום עבור גודל חיבור ב-KVA (3x400)	
1,991.62 ₪	סה"כ לתשלום	לא כולל מע"מ

התפלגות חיוב בש"ח לפי תעו"ז

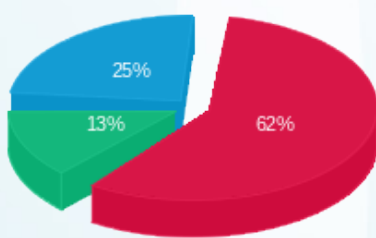

פסגה (1,060.26 ₪)
גבע (222.42 ₪)
שפל (423.49 ₪)

הסטוריית צריכה בקוט"ש

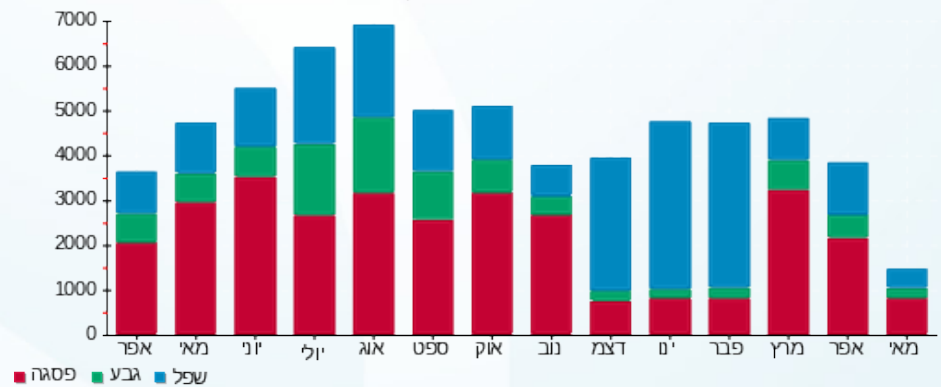

12/05/22 תאריך הפקה:
 10/05/22 תאריך קריאה נוכחית:
 11/04/22 תאריך קריאה קודמת:

שם דייר: רהיטי גבעת השלושה ירושלים בע"מ
 שם אתר: מרכז בניית ירושלים

לקוח/ה נכבד/ה, אנו מתכבדים להגיש את חישוב צריכת החשמל לתקופה 10/05/22 - 11/04/22:

רהיטי גבעת השלושה ירושלים - 1 - 00017395 (3x400)

סוג תעריף	סוג צריכה	קריאה קודמת	קריאה נוכחית	סה"כ צריכה בקוט"ש	מחיר לקוט"ש בא"ג	סה"כ לתשלום
פרטי חשבון עבור תאריכים:						
		11/04/22	30/04/22			
777	פסגה	623,362.96	623,558.24	195.28	46.64	91.08 ₪
778	גבע	147,171.12	147,249.29	78.16	38.61	30.18 ₪
779	שפל	372,832.95	373,056.65	223.70	31.90	71.36 ₪
פרטי חשבון עבור תאריכים:						
		01/05/22	10/05/22			
777	פסגה	623,558.24	623,651.12	92.88	45.49	42.25 ₪
778	גבע	147,249.29	147,303.27	53.98	37.72	20.36 ₪
779	שפל	373,056.65	373,178.20	121.55	31.20	37.92 ₪

רהיטי גבעת השלושה ירושלים בע"מ - 6 - 00017395 (3x125)

סוג תעריף	סוג צריכה	קריאה קודמת	קריאה נוכחית	סה"כ צריכה בקוט"ש	מחיר לקוט"ש בא"ג	סה"כ לתשלום
פרטי חשבון עבור תאריכים:						
		11/04/22	30/04/22			
777	פסגה	665,492.64	666,952.39	1,459.75	46.64	680.83 ₪
778	גבע	183,942.96	184,259.70	316.75	38.61	122.30 ₪
779	שפל	368,488.28	368,862.51	374.23	31.90	119.38 ₪
פרטי חשבון עבור תאריכים:						
		01/05/22	10/05/22			
777	פסגה	666,952.39	667,629.54	677.15	45.49	308.04 ₪
778	גבע	184,259.70	184,545.06	285.35	37.72	107.63 ₪
779	שפל	368,862.51	369,075.58	213.07	31.20	66.48 ₪

סה"כ לדייר:

פסגה	גבע	שפל	סה"כ	שיא ביקוש
2,425.06	734.25	932.55	4,091.86	53.31
1,122.19 ₪	280.47 ₪	295.14 ₪	1,697.81 ₪	

סה"כ צריכה
 סה"כ לתשלום

214.45 ₪	תשלום קבוע	
93.19 ₪	תשלום עבור גודל חיבור ב KVA (3x525)	
2,005.45 ₪	סה"כ לתשלום	לא כולל מע"מ



התפלגות חיוב בש"ח לפי תעו"ז

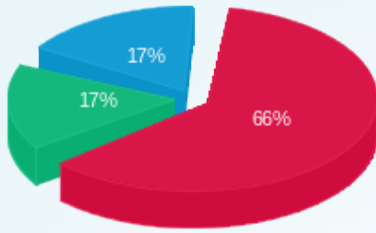

■ פסגה (ש"ח 1,122.19)
■ גבע (ש"ח 280.47)
■ שפל (ש"ח 295.14)

הסטוריית צריכה בקוט"ש

