

12/05/22 תאריך הפקה:
 30/04/22 תאריך קריאה נוכחית:
 01/04/22 תאריך קריאה קודמת:

שם דייר: HOT MOBILE
 שם אתר: קניון עזריאלי עכו

לקוח/ה נכבד/ה, אנו מתכבדים להגיש את חישוב צריכת החשמל לתקופה 01/04/22 - 30/04/22:

HOT MOBILE - (1x16)81021310 - 3

סוג תעריף	סוג צריכה	קריאה קודמת	קריאה נוכחית	סה"כ צריכה בקוט"ש	מחיר לקוט"ש בא"ג	סה"כ לתשלום
פרטי חשבון עבור תאריכים:						
777	פסגה	01/04/22	30/04/22	154.95	46.64	72.27 ₪
778	גבע	7,245.00	7,321.30	76.30	38.61	29.46 ₪
779	שפל	13,392.90	13,572.15	179.25	31.90	57.18 ₪

סה"כ לדייר:

פסגה	גבע	שפל	סה"כ	שיא ביקוש
154.95	76.30	179.25	410.50	0.75
72.27 ₪	29.46 ₪	57.18 ₪	158.91 ₪	

סה"כ צריכה
 סה"כ לתשלום

214.45 ₪	תשלום קבוע	
0.95 ₪	תשלום עבור גודל חיבור בKVA (1x16)	
374.31 ₪	סה"כ לתשלום	לא כולל מע"מ

התפלגות חיוב בש"ח לפי תע"ז

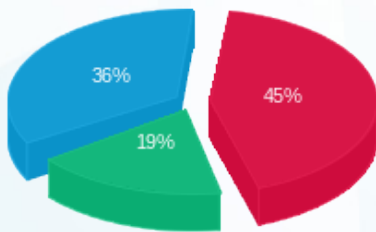

פסגה (72.27 ₪) ■
 גבע (29.46 ₪) ■
 שפל (57.18 ₪) ■

הסטוריית צריכה בקוט"ש

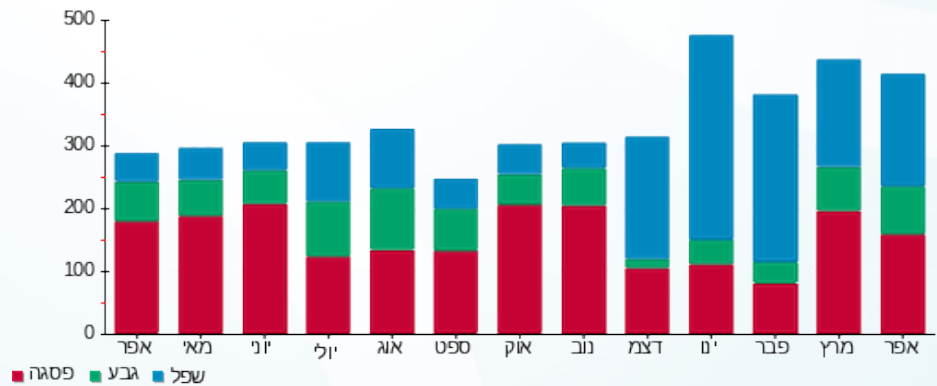



12/05/22 תאריך הפקה:
 30/04/22 תאריך קריאה נוכחית:
 01/04/22 תאריך קריאה קודמת:

שם דייר: NEW
 שם אתר: קניון עזריאלי עכו

לקוח/ה נכבד/ה, אנו מתכבדים להגיש את חישוב צריכת החשמל לתקופה 01/04/22 - 30/04/22:

NEW - (3x40)81018361 - 1

סה"כ לתשלום	מחיר לקוט"ש בא"ג	סה"כ צריכה בקוט"ש	קריאה נוכחית	קריאה קודמת	סוג צריכה	סוג תעריף
			30/04/22	01/04/22	פרטי חשבון עבור תאריכים:	
257.64 ₪	46.64	552.40	49,176.10	48,623.70	פסגה	777
81.54 ₪	38.61	211.20	18,005.20	17,794.00	גבע	778
69.73 ₪	31.90	218.60	23,488.10	23,269.50	שפל	779

סה"כ לדייר:

שיא ביקוש	סה"כ	שפל	גבע	פסגה
4.70	982.20	218.60	211.20	552.40
	408.92 ₪	69.73 ₪	81.54 ₪	257.64 ₪

סה"כ צריכה
 סה"כ לתשלום

214.45 ₪	תשלום קבוע	
7.10 ₪	תשלום עבור גודל חיבור בKVA (3x40)	
630.47 ₪	סה"כ לתשלום	לא כולל מע"מ

התפלגות חיוב בש"ח לפי תעו"ז

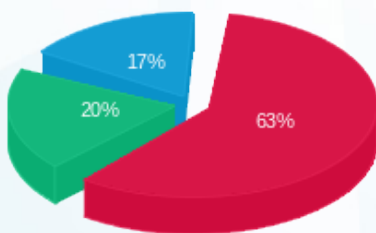

■ פסגה (257.64 ₪)
 ■ גבע (81.54 ₪)
 ■ שפל (69.73 ₪)

הסטוריית צריכה בקוט"ש

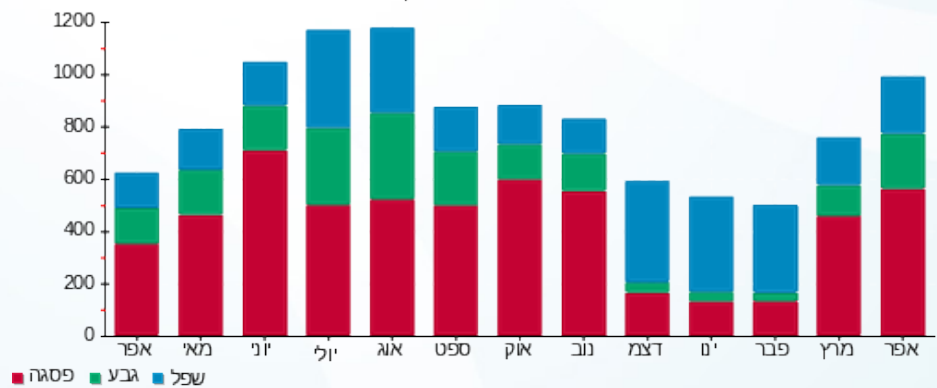



12/05/22 תאריך הפקה:
 30/04/22 תאריך קריאה נוכחית:
 01/04/22 תאריך קריאה קודמת:

שם דייר: TO GO
 שם אתר: קניון עזריאלי עכו

לקוח/ה נכבד/ה, אנו מתכבדים להגיש את חישוב צריכת החשמל לתקופה 01/04/22 - 30/04/22:

TO GO - (3x63)81019328 - 8

סוג תעריף	סוג צריכה	קריאה קודמת	קריאה נוכחית	סה"כ צריכה בקוט"ש	מחיר לקוט"ש בא"ג	סה"כ לתשלום
		01/04/22	30/04/22			
777	פסגה	418,811.40	422,302.70	3,491.30	46.64	1,628.34 ₪
778	גבע	152,502.10	153,555.60	1,053.50	38.61	406.76 ₪
779	שפל	183,667.40	184,251.30	583.90	31.90	186.26 ₪

סה"כ לדייר:

פסגה	גבע	שפל	סה"כ	שיא ביקוש
3,491.30	1,053.50	583.90	5,128.70	21.10
1,628.34 ₪	406.76 ₪	186.26 ₪	2,221.36 ₪	

סה"כ צריכה
 סה"כ לתשלום

214.45 ₪	תשלום קבוע	
11.18 ₪	תשלום עבור גודל חיבור בKVA (3x63)	
2,447.00 ₪	סה"כ לתשלום	לא כולל מע"מ

התפלגות חיוב בש"ח לפי תע"ז

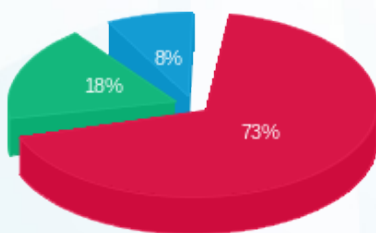

■ פסגה (1,628.34 ₪)
 ■ גבע (406.76 ₪)
 ■ שפל (186.26 ₪)

הסטוריית צריכה בקוט"ש

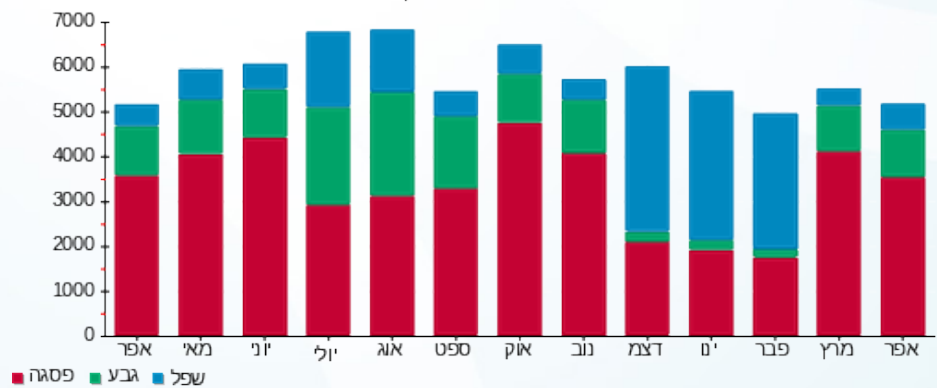



12/05/22 תאריך הפקה:
 30/04/22 תאריך קריאה נוכחית:
 01/04/22 תאריך קריאה קודמת:

שם דייר: אול פור סל
 שם אתר: קניון עזריאלי עכו

לקוח/ה נכבד/ה, אנו מתכבדים להגיש את חישוב צריכת החשמל לתקופה 01/04/22 - 30/04/22:

אול פור סל - 6 - 81018361 (3x25)

סוג תעריף	סוג צריכה	קריאה קודמת	קריאה נוכחית	סה"כ צריכה בקוט"ש	מחיר לקוט"ש בא"ג	סה"כ לתשלום
פרטי חשבון עבור תאריכים:						
777	פסגה	01/04/22	30/04/22	235.00	46.64	109.60 ₪
778	גבע	13,876.30	13,931.40	55.10	38.61	21.27 ₪
779	שפל	13,718.80	13,756.40	37.60	31.90	11.99 ₪

סה"כ לדייר:

פסגה	גבע	שפל	סה"כ	שיא ביקוש
235.00	55.10	37.60	327.70	0.30
109.60 ₪	21.27 ₪	11.99 ₪	142.87 ₪	

סה"כ צריכה
 סה"כ לתשלום

214.45 ₪	תשלום קבוע	
4.44 ₪	תשלום עבור גודל חיבור בKVA (3x25)	
361.76 ₪	סה"כ לתשלום	לא כולל מע"מ

התפלגות חיוב בש"ח לפי תעו"ז

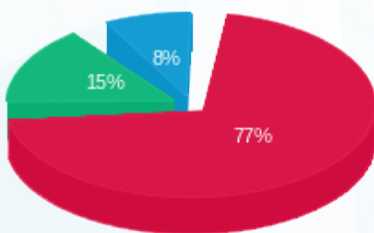

■ פסגה (109.60 ₪)
 ■ גבע (21.27 ₪)
 ■ שפל (11.99 ₪)

הסטוריית צריכה בקוט"ש

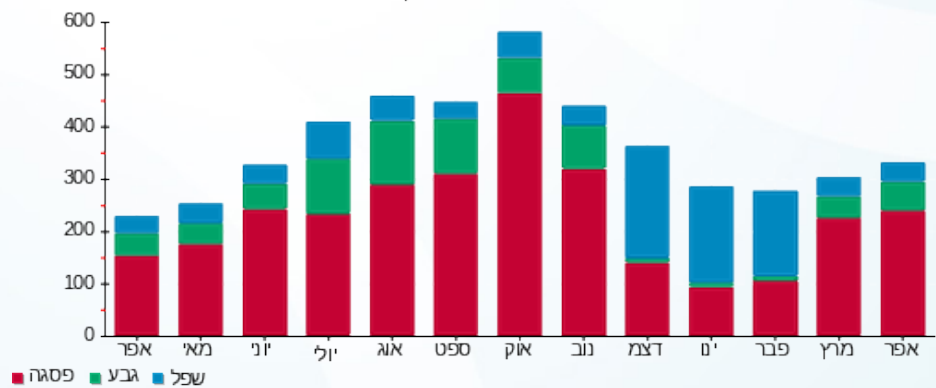

■ פסגה ■ גבע ■ שפל





12/05/22

תאריך הפקדה:

שם דייר: אופטיקה הלפרין
שם אתר: קניון עזריאלי עכו

30/04/22

תאריך קריאה נוכחית:

01/04/22

תאריך קריאה קודמת:

לקוח/ה נכבד/ה, אנו מתכבדים להגיש את חישוב צריכת החשמל לתקופה 01/04/22 - 30/04/22:

אופטיקה הלפרין - 6 - 81019583(3x25)

סוג תעריף	סוג צריכה	קריאה קודמת	קריאה נוכחית	סה"כ צריכה בקוט"ש	מחיר לקוט"ש בא"ג	סה"כ לתשלום
פרטי חשבון עבור תאריכים:						
777	פסגה	01/04/22	30/04/22	293.40	46.64	136.84 ₪
778	גבע	24,824.60	24,939.10	114.50	38.61	44.21 ₪
779	שפל	42,091.40	42,247.60	156.20	31.90	49.83 ₪

סה"כ לדייר:

פסגה	גבע	שפל	סה"כ	שיא ביקוש
293.40	114.50	156.20	564.10	1.30
136.84 ₪	44.21 ₪	49.83 ₪	230.88 ₪	

סה"כ צריכה

סה"כ לתשלום

214.45 ₪	תשלום קבוע	
4.44 ₪	תשלום עבור גודל חיבור בKVA (3x25)	
449.77 ₪	סה"כ לתשלום	לא כולל מע"מ

התפלגות חיוב בש"ח לפי תע"ז

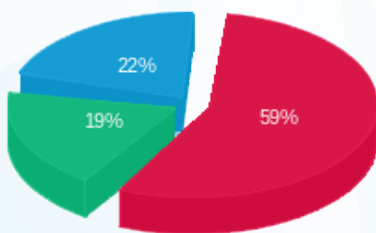

- פסגה (136.84 ₪)
- גבע (44.21 ₪)
- שפל (49.83 ₪)

הסטוריית צריכה בקוט"ש

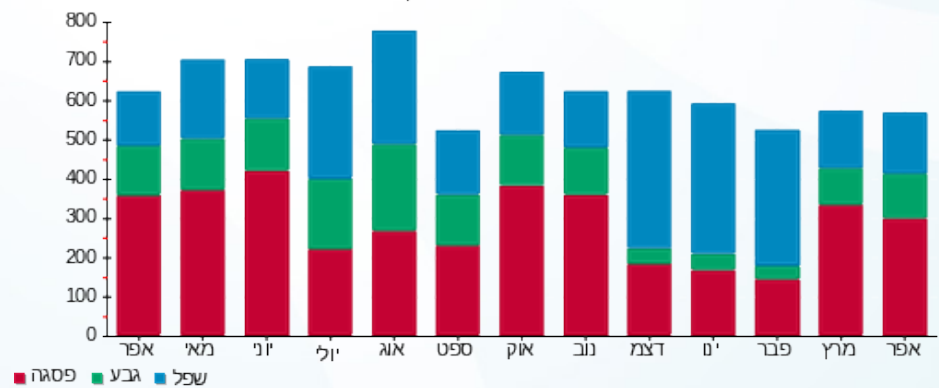

12/05/22 תאריך הפקדה:
 30/04/22 תאריך קריאה נוכחית:
 01/04/22 תאריך קריאה קודמת:

שם דייר: איציק צורי
 שם אתר: קניון עזריאלי עכו

לקוח/ה נכבד/ה, אנו מתכבדים להגיש את חישוב צריכת החשמל לתקופה 01/04/22 - 30/04/22:

איציק צורי - 2 - 81019676 (3x160)

סוג תעריף	סוג צריכה	קריאה קודמת	קריאה נוכחית	סה"כ צריכה בקוט"ש	מחיר לקוט"ש בא"ג	סה"כ לתשלום
פרטי חשבון עבור תאריכים:						
777	פסגה	01/04/22	30/04/22	1,377.60	46.64	642.51 ₪
778	גבע	156,275.40	156,521.40	246.00	38.61	94.98 ₪
779	שפל	311,635.80	312,044.40	408.60	31.90	130.34 ₪

סה"כ לדיר:

פסגה	גבע	שפל	סה"כ	שיא ביקוש
1,377.60	246.00	408.60	2,032.20	6.00
642.51 ₪	94.98 ₪	130.34 ₪	867.84 ₪	

סה"כ צריכה
 סה"כ לתשלום

214.45 ₪	תשלום קבוע	
28.40 ₪	תשלום עבור גודל חיבור בKVA (3x160)	
1,110.69 ₪	סה"כ לתשלום	לא כולל מע"מ

התפלגות חיוב בש"ח לפי תע"ז

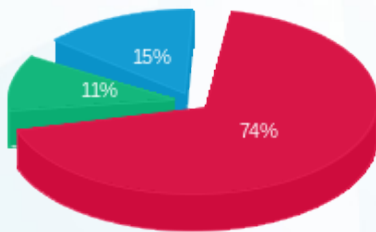

■ פסגה (642.51 ₪)
 ■ גבע (94.98 ₪)
 ■ שפל (130.34 ₪)

הסטוריית צריכה בקוט"ש

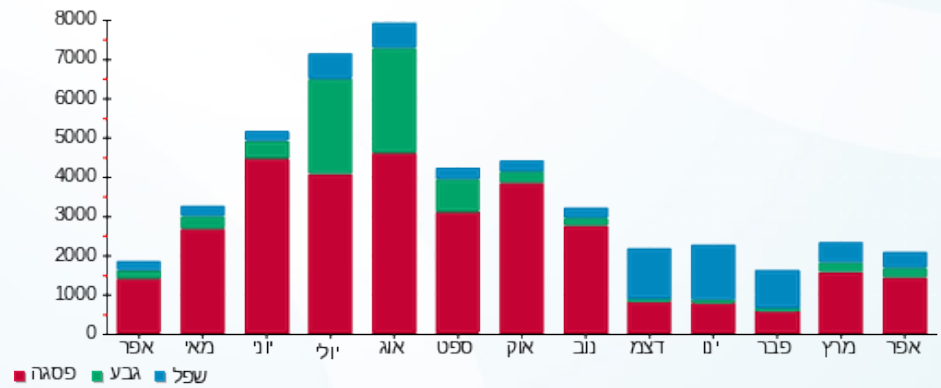



12/05/22 תאריך הפקדה:
 30/04/22 תאריך קריאה נוכחית:
 01/04/22 תאריך קריאה קודמת:

שם דייר: אירוקה
 שם אתר: קניון עזריאלי עכו

לקוח/ה נכבד/ה, אנו מתכבדים להגיש את חישוב צריכת החשמל לתקופה 01/04/22 - 30/04/22:

אירוקה - 5 - 81019583 (3x40)

סוג תעריף	סוג צריכה	קריאה קודמת	קריאה נוכחית	סה"כ צריכה בקוט"ש	מחיר לקוט"ש בא"ג	סה"כ לתשלום
פרטי חשבון עבור תאריכים:						
777	פסגה	01/04/22	30/04/22	1,136.30	46.64	529.97 ₪
778	גבע	55,123.60	55,516.00	392.40	38.61	151.51 ₪
779	שפל	77,446.40	77,718.00	271.60	31.90	86.64 ₪

סה"כ לדייר:

פסגה	גבע	שפל	סה"כ	שיא ביקוש
1,136.30	392.40	271.60	1,800.30	4.00
529.97 ₪	151.51 ₪	86.64 ₪	768.12 ₪	

סה"כ צריכה
 סה"כ לתשלום

214.45 ₪	תשלום קבוע	
7.10 ₪	תשלום עבור גודל חיבור בKVA (3x40)	
989.67 ₪	סה"כ לתשלום	לא כולל מע"מ

התפלגות חיוב בש"ח לפי תעו"ז

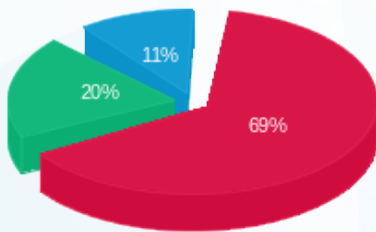

פסגה (529.97 ₪) 69%
 גבע (151.51 ₪) 20%
 שפל (86.64 ₪) 11%

הסטוריית צריכה בקוט"ש

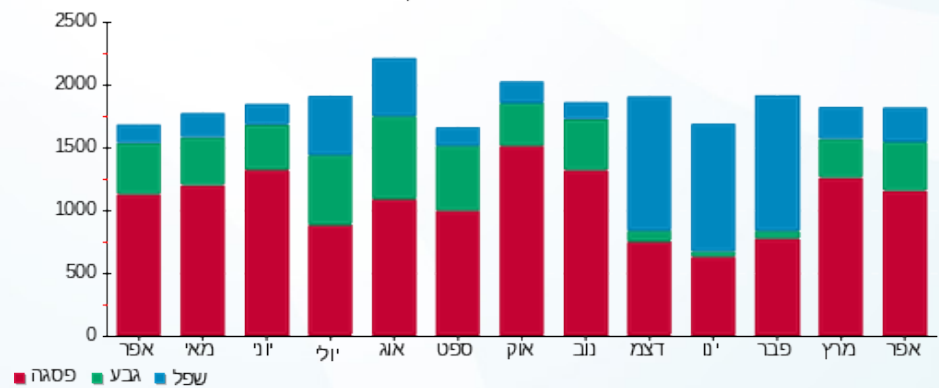



12/05/22 תאריך הפקה:
 30/04/22 תאריך קריאה נוכחית:
 01/04/22 תאריך קריאה קודמת:

שם דייר: אלד צילום
 שם אתר: קניון עזריאלי עכו

לקוח/ה נכבד/ה, אנו מתכבדים להגיש את חישוב צריכת החשמל לתקופה 01/04/22 - 30/04/22:

אלד צילום - 4 - 81019583(3x40)

סוג תעריף	סוג צריכה	קריאה קודמת	קריאה נוכחית	סה"כ צריכה בקוט"ש	מחיר לקוט"ש בא"ג	סה"כ לתשלום
פרטי חשבון עבור תאריכים:						
777	פסגה	01/04/22	30/04/22	660.80	46.64	308.20 ₪
778	גבע	46,572.30	46,787.50	215.20	38.61	83.09 ₪
779	שפל	59,469.90	59,568.00	98.10	31.90	31.29 ₪

סה"כ לדייר:

פסגה	גבע	שפל	סה"כ	שיא ביקוש
660.80	215.20	98.10	974.10	6.70
308.20 ₪	83.09 ₪	31.29 ₪	422.58 ₪	

סה"כ צריכה

סה"כ לתשלום

214.45 ₪	תשלום קבוע	
7.10 ₪	תשלום עבור גודל חיבור בKVA (3x40)	
644.13 ₪	סה"כ לתשלום	לא כולל מע"מ

התפלגות חיוב בש"ח לפי תעו"ז

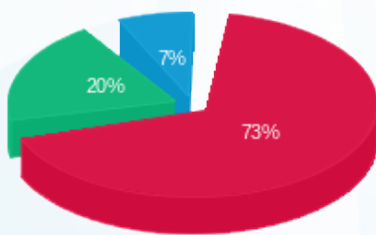

■ פסגה (308.20 ₪)
 ■ גבע (83.09 ₪)
 ■ שפל (31.29 ₪)

הסטוריית צריכה בקוט"ש

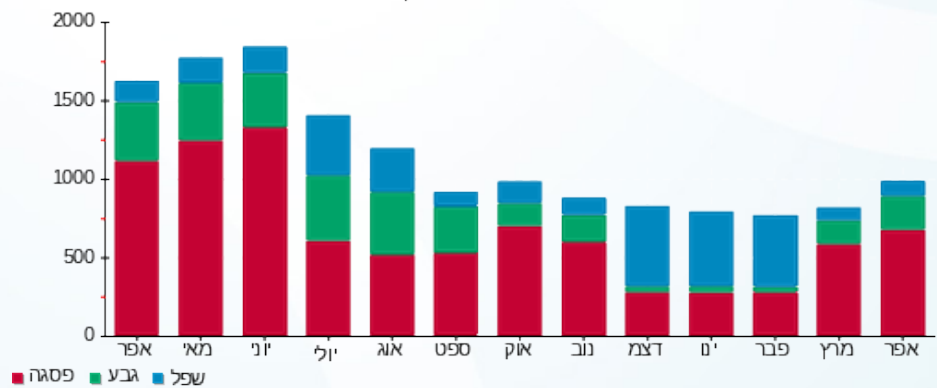



12/05/22

תאריך הפקדה:

שם דייר: אלדו קומבו
שם אתר: קניון עזריאלי עכו

30/04/22

תאריך קריאה נוכחית:

01/04/22

תאריך קריאה קודמת:

לקוח/ה נכבד/ה, אנו מתכבדים להגיש את חישוב צריכת החשמל לתקופה 01/04/22 - 30/04/22:

אלדו קומבו - 3 - 81017884 (3x40)

סוג תעריף	סוג צריכה	קריאה קודמת	קריאה נוכחית	סה"כ צריכה בקוט"ש	מחיר לקוט"ש בא"ג	סה"כ לתשלום
		01/04/22	30/04/22			
777	פסגה	200,818.50	202,348.30	1,529.80	46.64	713.50 ₪
778	גבע	68,827.90	69,289.90	462.00	38.61	178.38 ₪
779	שפל	91,773.80	92,085.00	311.20	31.90	99.27 ₪

סה"כ לדיר:

פסגה	גבע	שפל	סה"כ	שיא ביקוש
1,529.80	462.00	311.20	2,303.00	15.10
713.50 ₪	178.38 ₪	99.27 ₪	991.15 ₪	

סה"כ צריכה

סה"כ לתשלום

214.45 ₪	תשלום קבוע	
7.10 ₪	תשלום עבור גודל חיבור בKVA (3x40)	
1,212.70 ₪	סה"כ לתשלום	לא כולל מע"מ

התפלגות חיוב בש"ח לפי תע"ז

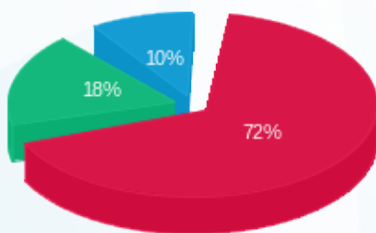

■ פסגה (713.50 ₪)
■ גבע (178.38 ₪)
■ שפל (99.27 ₪)

הסטוריית צריכה בקוט"ש

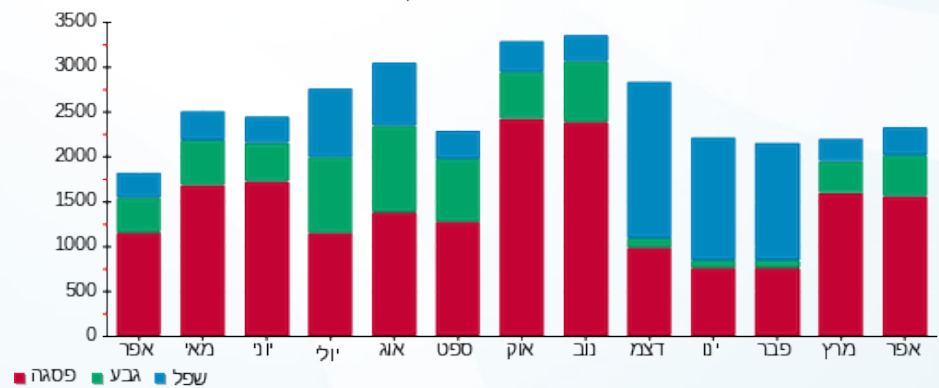



12/05/22

תאריך הפקדה:

שם דייר: אמריקה ישראל
שם אתר: קניון עזריאלי עכו

30/04/22

תאריך קריאה נוכחית:

01/04/22

תאריך קריאה קודמת:

לקוח/ה נכבד/ה, אנו מתכבדים להגיש את חישוב צריכת החשמל לתקופה 30/04/22 - 01/04/22:

אמריקה ישראל - 4 - 81038342(0x0)

סוג תעריף	סוג צריכה	קריאה קודמת	קריאה נוכחית	סה"כ צריכה בקוט"ש	מחיר לקוט"ש בא"ג	סה"כ לתשלום
פרטי חשבון עבור תאריכים:						
777	פסגה	01/04/22	30/04/22	526.40	46.64	245.51 ₪
778	גבע	5,341.90	5,471.50	129.60	38.61	50.04 ₪
779	שפל	22,938.90	23,215.60	276.70	31.90	88.27 ₪

סה"כ לדייר:

פסגה	גבע	שפל	סה"כ	שיא ביקוש
526.40	129.60	276.70	932.70	1.70
245.51 ₪	50.04 ₪	88.27 ₪	383.82 ₪	

סה"כ צריכה

סה"כ לתשלום

214.45 ₪	תשלום קבוע	
0.00 ₪	תשלום עבור גודל חיבור בKVA (0x0)	
598.27 ₪	סה"כ לתשלום	לא כולל מע"מ

התפלגות חיוב בש"ח לפי תע"ז

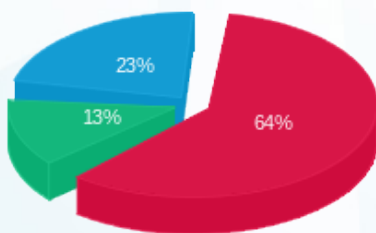

- פסגה (245.51 ₪)
- גבע (50.04 ₪)
- שפל (88.27 ₪)

הסטוריית צריכה בקוט"ש

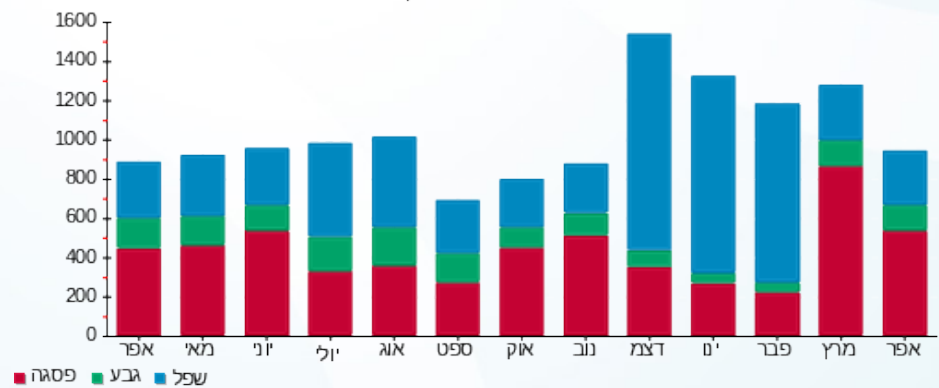



12/05/22

תאריך הפקה:

שם דייר: אפרודיטה
שם אתר: קניון עזריאלי עכו

30/04/22

תאריך קריאה נוכחית:

01/04/22

תאריך קריאה קודמת:

לקוח/ה נכבד/ה, אנו מתכבדים להגיש את חישוב צריכת החשמל לתקופה 30/04/22 - 01/04/22:

אפרודיטה - 4 - 81018961(3x40)

סוג תעריף	סוג צריכה	קריאה קודמת	קריאה נוכחית	סה"כ צריכה בקוט"ש	מחיר לקוט"ש בא"ג	סה"כ לתשלום
פרטי חשבון עבור תאריכים:						
777	פסגה	01/04/22	30/04/22	557.70	46.64	260.11 ₪
778	גבע	48,258.40	48,467.80	209.40	38.61	80.85 ₪
779	שפל	71,895.50	72,058.40	162.90	31.90	51.97 ₪

סה"כ לדייר:

פסגה	גבע	שפל	סה"כ	שיא ביקוש
557.70	209.40	162.90	930.00	5.10
260.11 ₪	80.85 ₪	51.97 ₪	392.93 ₪	

סה"כ צריכה

סה"כ לתשלום

214.45 ₪	תשלום קבוע	
7.10 ₪	תשלום עבור גודל חיבור בKVA (3x40)	
614.48 ₪	סה"כ לתשלום	לא כולל מע"מ

התפלגות חיוב בש"ח לפי תעו"ז

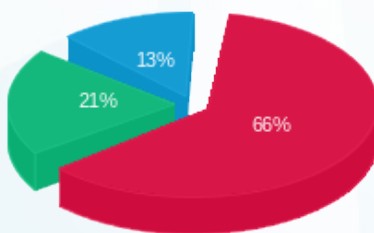

פסגה (260.11 ₪) 66%
גבע (80.85 ₪) 21%
שפל (51.97 ₪) 13%

הסטוריית צריכה בקוט"ש

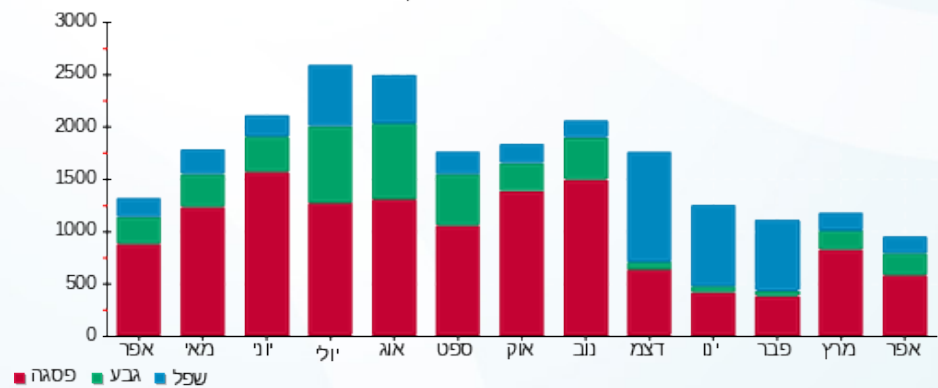



12/05/22

תאריך הפקה:

שם דייר: אריסטו שמאט
שם אתר: קניון עזריאלי עכו

30/04/22

תאריך קריאה נוכחית:

01/04/22

תאריך קריאה קודמת:

לקוח/ה נכבד/ה, אנו מתכבדים להגיש את חישוב צריכת החשמל לתקופה 01/04/22 - 30/04/22:

אריסטו שמאט - 2 - 81019188(3x63)

סוג תעריף	סוג צריכה	קריאה קודמת	קריאה נוכחית	סה"כ צריכה בקוט"ש	מחיר לקוט"ש בא"ג	סה"כ לתשלום
פרטי חשבון עבור תאריכים:						
777	פסגה	01/04/22	30/04/22	608.60	46.64	283.85 ₪
778	גבע	78,478.20	78,681.40	203.20	38.61	78.46 ₪
779	שפל	91,119.50	91,267.30	147.80	31.90	47.15 ₪

סה"כ לדייר:

פסגה	גבע	שפל	סה"כ	שיא ביקוש
608.60	203.20	147.80	959.60	2.80
283.85 ₪	78.46 ₪	47.15 ₪	409.45 ₪	

סה"כ צריכה

סה"כ לתשלום

214.45 ₪	תשלום קבוע	
11.18 ₪	תשלום עבור גודל חיבור בKVA (3x63)	
635.09 ₪	סה"כ לתשלום	לא כולל מע"מ

התפלגות חיוב בש"ח לפי תעו"ז

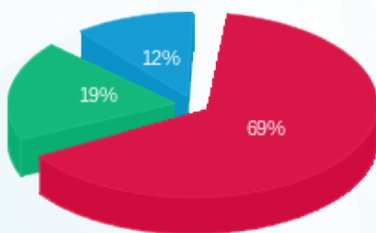

- פסגה (283.85 ₪) - 69%
- גבע (78.46 ₪) - 19%
- שפל (47.15 ₪) - 12%

הסטוריית צריכה בקוט"ש

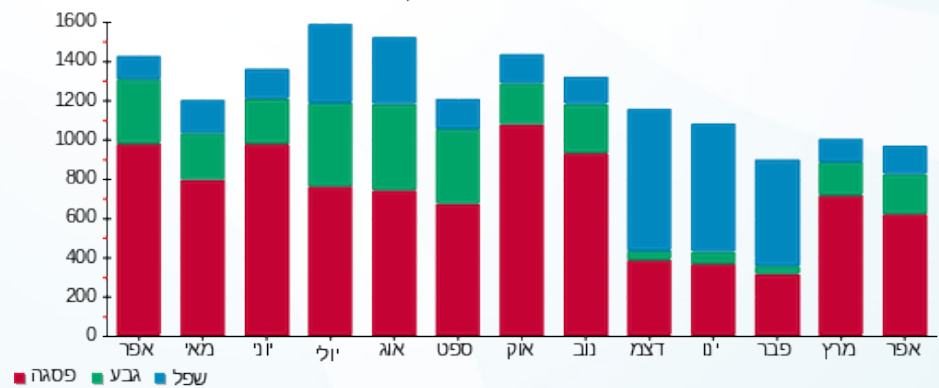

12/05/22 תאריך הפקה:
 30/04/22 תאריך קריאה נוכחית:
 01/04/22 תאריך קריאה קודמת:

שם דייר: באג חדש
 שם אתר: קניון עזריאלי עכו

לקוח/ה נכבד/ה, אנו מתכבדים להגיש את חישוב צריכת החשמל לתקופה 01/04/22 - 30/04/22:

באג חדש - 7 - 81019188(3x40)

סוג תעריף	סוג צריכה	קריאה קודמת	קריאה נוכחית	סה"כ צריכה בקוט"ש	מחיר לקוט"ש בא"ג	סה"כ לתשלום
פרטי חשבון עבור תאריכים:						
777	פסגה	01/04/22	30/04/22	457.00	46.64	213.14 ₪
778	גבע	34,637.90	34,853.30	215.40	38.61	83.17 ₪
779	שפל	43,520.90	43,674.20	153.30	31.90	48.90 ₪

סה"כ לדייר:

פסגה	גבע	שפל	סה"כ	שיא ביקוש
457.00	215.40	153.30	825.70	1.40
213.14 ₪	83.17 ₪	48.90 ₪	345.21 ₪	

סה"כ צריכה
 סה"כ לתשלום

214.45 ₪	תשלום קבוע	
7.10 ₪	תשלום עבור גודל חיבור בKVA (3x40)	
566.76 ₪	סה"כ לתשלום	לא כולל מע"מ

התפלגות חיוב בש"ח לפי תע"ז

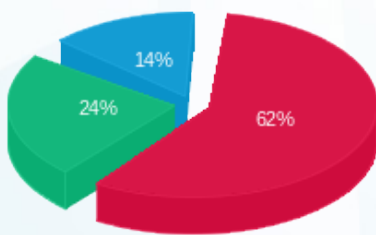

פסגה (213.14 ₪) - 62%
 גבע (83.17 ₪) - 24%
 שפל (48.90 ₪) - 14%

הסטוריית צריכה בקוט"ש

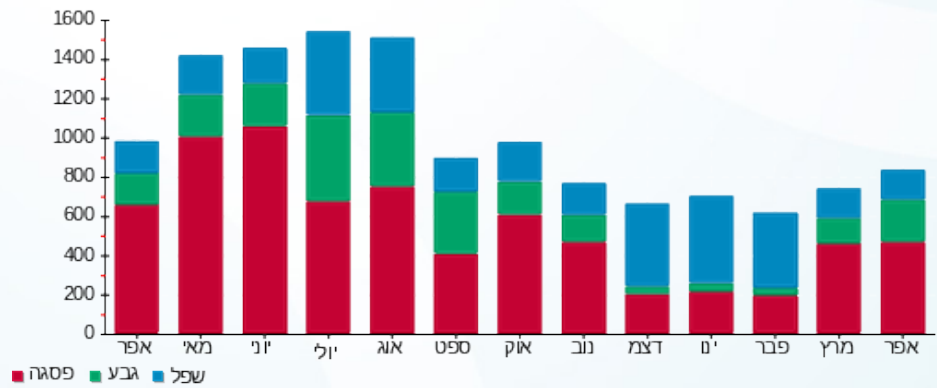



12/05/22

תאריך הפקה:

שם דייר: בוגארט
שם אתר: קניון עזריאלי עכו

30/04/22

תאריך קריאה נוכחית:

01/04/22

תאריך קריאה קודמת:

לקוח/ה נכבד/ה, אנו מתכבדים להגיש את חישוב צריכת החשמל לתקופה 01/04/22 - 30/04/22:

בוגארט - 4 - 81016096 (3x25)

סוג תעריף	סוג צריכה	קריאה קודמת	קריאה נוכחית	סה"כ צריכה בקוט"ש	מחיר לקוט"ש בא"ג	סה"כ לתשלום
פרטי חשבון עבור תאריכים:						
777	פסגה	01/04/22	30/04/22	61.40	46.64	28.64 ₪
778	גבע	49,916.20	49,951.90	35.70	38.61	13.78 ₪
779	שפל	61,853.40	61,916.00	62.60	31.90	19.97 ₪

סה"כ לדיר:

פסגה	גבע	שפל	סה"כ	שיא ביקוש
61.40	35.70	62.60	159.70	0.30
28.64 ₪	13.78 ₪	19.97 ₪	62.39 ₪	

סה"כ צריכה

סה"כ לתשלום

214.45 ₪	תשלום קבוע	
4.44 ₪	תשלום עבור גודל חיבור בKVA (3x25)	
281.28 ₪	סה"כ לתשלום	לא כולל מע"מ

התפלגות חיוב בש"ח לפי תעו"ז

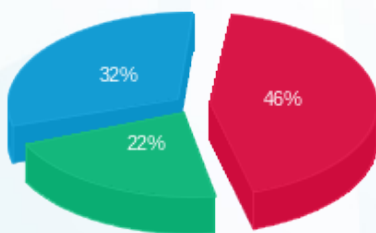

פסגה (28.64 ₪) ■
גבע (13.78 ₪) ■
שפל (19.97 ₪) ■

הסטוריית צריכה בקוט"ש

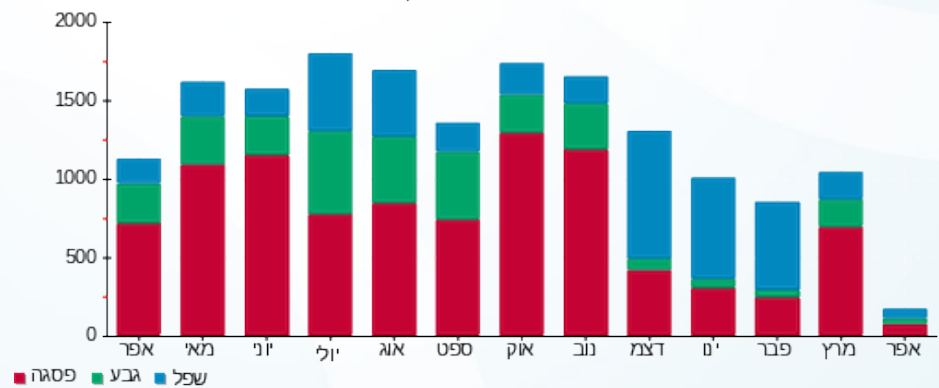

פסגה ■ גבע ■ שפל





12/05/22 תאריך הפקה:
 30/04/22 תאריך קריאה נוכחית:
 01/04/22 תאריך קריאה קודמת:

שם דייר: בודי שופ
 שם אתר: קניון עזריאלי עכו

לקוח/ה נכבד/ה, אנו מתכבדים להגיש את חישוב צריכת החשמל לתקופה 01/04/22 - 30/04/22:

בודי שופ - 8 - 81019583(3x40)

סוג תעריף	סוג צריכה	קריאה קודמת	קריאה נוכחית	סה"כ צריכה בקוט"ש	מחיר לקוט"ש בא"ג	סה"כ לתשלום
פרטי חשבון עבור תאריכים:						
777	פסגה	01/04/22	30/04/22	868.80	46.64	405.21 ₪
778	גבע	33,469.50	33,683.50	214.00	38.61	82.63 ₪
779	שפל	46,675.60	46,783.50	107.90	31.90	34.42 ₪

סה"כ לדיר:

פסגה	גבע	שפל	סה"כ	שיא ביקוש
868.80	214.00	107.90	1,190.70	1.10
405.21 ₪	82.63 ₪	34.42 ₪	522.25 ₪	

סה"כ צריכה
 סה"כ לתשלום

214.45 ₪	תשלום קבוע	
7.10 ₪	תשלום עבור גודל חיבור בKVA (3x40)	
743.80 ₪	סה"כ לתשלום	לא כולל מע"מ

התפלגות חיוב בש"ח לפי תעו"ז

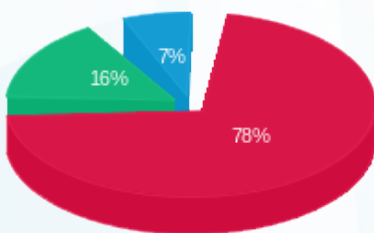

■ פסגה (405.21 ₪)
 ■ גבע (82.63 ₪)
 ■ שפל (34.42 ₪)

הסטוריית צריכה בקוט"ש

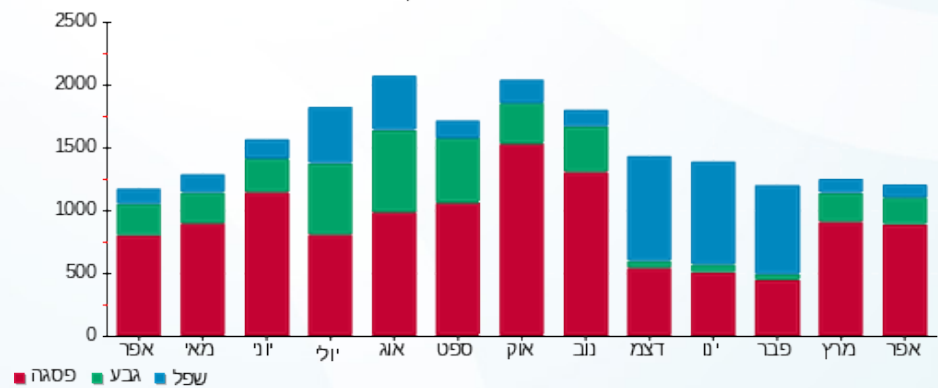



12/05/22

תאריך הפקה:

שם דייר: בורגרים
שם אתר: קניון עזריאלי עכו

30/04/22

תאריך קריאה נוכחית:

01/04/22

תאריך קריאה קודמת:

לקוח/ה נכבד/ה, אנו מתכבדים להגיש את חישוב צריכת החשמל לתקופה 30/04/22 - 01/04/22:

בורגרים - 7 - 81038342 (3x80)

סוג תעריף	סוג צריכה	קריאה קודמת	קריאה נוכחית	סה"כ צריכה בקוט"ש	מחיר לקוט"ש בא"ג	סה"כ לתשלום
פרטי חשבון עבור תאריכים:						
		01/04/22	30/04/22			
777	פסגה	31,100.60	33,755.80	2,655.20	46.64	1,238.39 ₪
778	גבע	11,913.20	12,890.20	977.00	38.61	377.22 ₪
779	שפל	22,151.40	23,328.50	1,177.10	31.90	375.49 ₪

סה"כ לדייר:

פסגה	גבע	שפל	סה"כ	שיא ביקוש
2,655.20	977.00	1,177.10	4,809.30	17.60
1,238.39 ₪	377.22 ₪	375.49 ₪	1,991.10 ₪	

סה"כ צריכה

סה"כ לתשלום

214.45 ₪	תשלום קבוע	
14.20 ₪	תשלום עבור גודל חיבור בKVA (3x80)	
2,219.75 ₪	סה"כ לתשלום	לא כולל מע"מ

התפלגות חיוב בש"ח לפי תע"ז

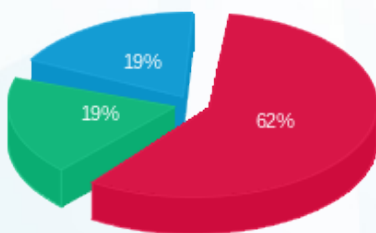

- פסגה (1,238.39 ₪)
- גבע (377.22 ₪)
- שפל (375.49 ₪)

הסטוריית צריכה בקוט"ש

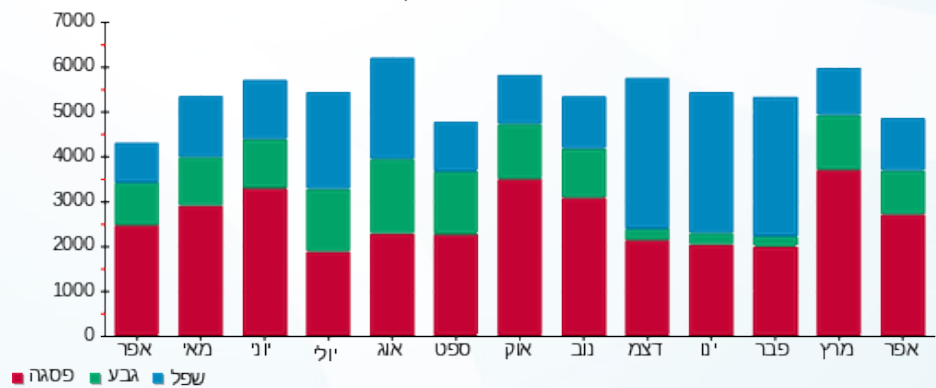



12/05/22

תאריך הפקדה:

שם דייר: בורקס העגלה
שם אתר: קניון עזריאלי עכו

30/04/22

תאריך קריאה נוכחית:

01/04/22

תאריך קריאה קודמת:

לקוח/ה נכבד/ה, אנו מתכבדים להגיש את חישוב צריכת החשמל לתקופה 01/04/22 - 30/04/22:

בורקס העגלה - 2 - 81021310 (3x25)

סוג תעריף	סוג צריכה	קריאה קודמת	קריאה נוכחית	סה"כ צריכה בקוט"ש	מחיר לקוט"ש בא"ג	סה"כ לתשלום
פרטי חשבון עבור תאריכים:						
777	פסגה	01/04/22	30/04/22	308.00	46.64	143.65 ₪
778	גבע	13,798.30	13,910.90	112.60	38.61	43.47 ₪
779	שפל	33,146.70	33,331.30	184.60	31.90	58.89 ₪

סה"כ לדייר:

פסגה	גבע	שפל	סה"כ	שיא ביקוש
308.00	112.60	184.60	605.20	4.80
143.65 ₪	43.47 ₪	58.89 ₪	246.01 ₪	

סה"כ צריכה

סה"כ לתשלום

214.45 ₪	תשלום קבוע	
4.44 ₪	תשלום עבור גודל חיבור בKVA (3x25)	
464.90 ₪	סה"כ לתשלום	לא כולל מע"מ

התפלגות חיוב בש"ח לפי תעו"ז

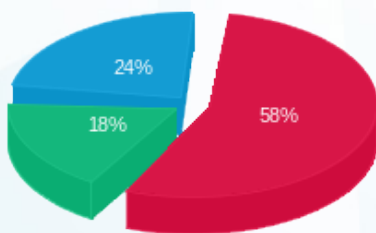

- פסגה (143.65 ₪) 58%
- גבע (43.47 ₪) 18%
- שפל (58.89 ₪) 24%

הסטוריית צריכה בקוט"ש

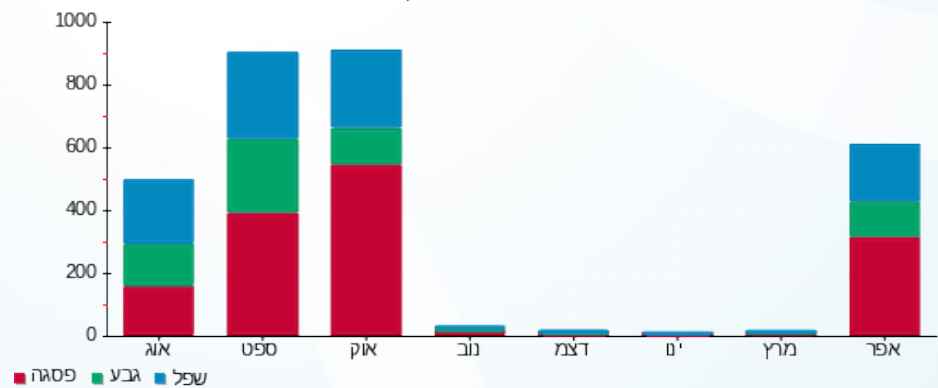



12/05/22

תאריך הפקדה:

שם דייר: בי דראגסטור
שם אתר: קניון עזריאלי עכו

30/04/22

תאריך קריאה נוכחית:

01/04/22

תאריך קריאה קודמת:

לקוח/ה נכבד/ה, אנו מתכבדים להגיש את חישוב צריכת החשמל לתקופה 01/04/22 - 30/04/22:

בי דראגסטור - 5 - 81019188(3x160)

סוג תעריף	סוג צריכה	קריאה קודמת	קריאה נוכחית	סה"כ צריכה בקוט"ש	מחיר לקוט"ש בא"ג	סה"כ לתשלום
		01/04/22	30/04/22			
777	פסגה	688,942.80	695,789.60	6,846.80	46.64	3,193.35 ₪
778	גבע	251,721.20	253,914.40	2,193.20	38.61	846.79 ₪
779	שפל	319,854.00	321,107.60	1,253.60	31.90	399.90 ₪

סה"כ לדייר:

פסגה	גבע	שפל	סה"כ	שיא ביקוש
6,846.80	2,193.20	1,253.60	10,293.60	45.20
3,193.35 ₪	846.79 ₪	399.90 ₪	4,440.04 ₪	

סה"כ צריכה

סה"כ לתשלום

214.45 ₪	תשלום קבוע	
28.40 ₪	תשלום עבור גודל חיבור בKVA (3x160)	
4,682.89 ₪	סה"כ לתשלום	לא כולל מע"מ

התפלגות חיוב בש"ח לפי תעו"ז

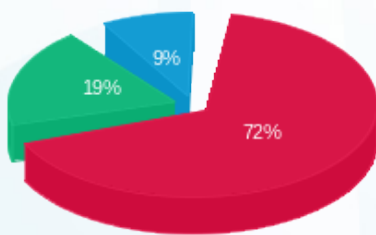

- פסגה (3,193.35 ₪) 72%
- גבע (846.79 ₪) 19%
- שפל (399.90 ₪) 9%

הסטוריית צריכה בקוט"ש

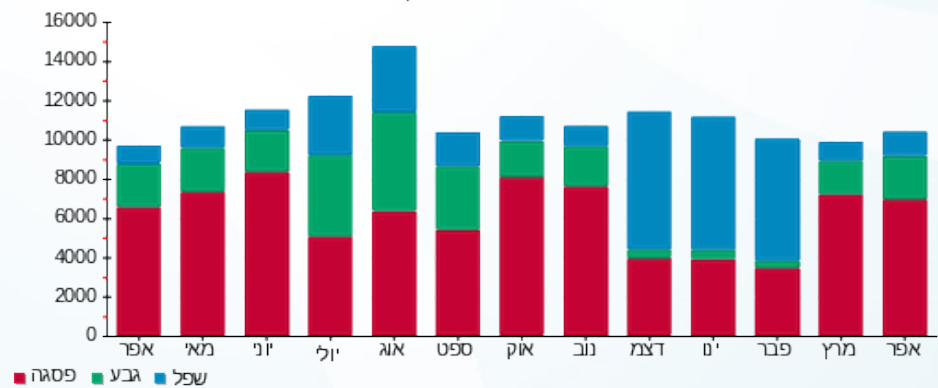

12/05/22 תאריך הפקה:
 30/04/22 תאריך קריאה נוכחית:
 01/04/22 תאריך קריאה קודמת:

שם דייר: בלינג
 שם אתר: קניון עזריאלי עכו

לקוח/ה נכבד/ה, אנו מתכבדים להגיש את חישוב צריכת החשמל לתקופה 01/04/22 - 30/04/22:

בלינג - 7 - 81021310 (1x25)

סוג תעריף	סוג צריכה	קריאה קודמת	קריאה נוכחית	סה"כ צריכה בקוט"ש	מחיר לקוט"ש בא"ג	סה"כ לתשלום
פרטי חשבון עבור תאריכים:						
777	פסגה	01/04/22	30/04/22	35.95	46.64	16.77 ₪
778	גבע	1,052.55	1,065.80	13.25	38.61	5.12 ₪
779	שפל	2,365.55	2,387.45	21.90	31.90	6.99 ₪

סה"כ לדייר:

פסגה	גבע	שפל	סה"כ	שיא ביקוש
35.95	13.25	21.90	71.10	0.05
16.77 ₪	5.12 ₪	6.99 ₪	28.87 ₪	

סה"כ צריכה
 סה"כ לתשלום

38.53 ₪	תשלום קבוע	
1.48 ₪	תשלום עבור גודל חיבור בKVA (1x25)	
68.88 ₪	סה"כ לתשלום	לא כולל מע"מ

התפלגות חיוב בש"ח לפי תעו"ז

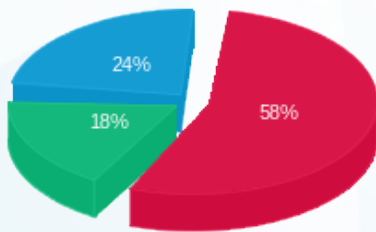

■ פסגה (16.77 ₪)
 ■ גבע (5.12 ₪)
 ■ שפל (6.99 ₪)

הסטוריית צריכה בקוט"ש

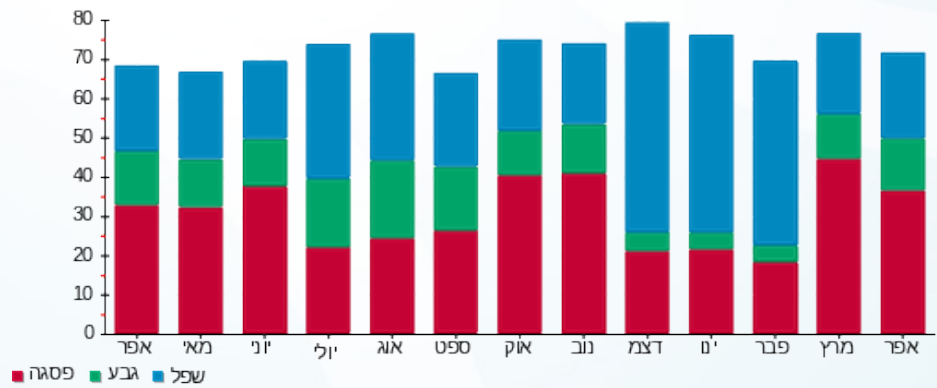



12/05/22

תאריך הפקה:

שם דייר: בנק לאומי
שם אתר: קניון עזריאלי עכו

30/04/22

תאריך קריאה נוכחית:

01/04/22

תאריך קריאה קודמת:

לקוח/ה נכבד/ה, אנו מתכבדים להגיש את חישוב צריכת החשמל לתקופה 01/04/22 - 30/04/22:

בנק לאומי - 1 - 81018663(3x160)

סוג תעריף	סוג צריכה	קריאה קודמת	קריאה נוכחית	סה"כ צריכה בקוט"ש	מחיר לקוט"ש בא"ג	סה"כ לתשלום
פרטי חשבון עבור תאריכים:						
777	פסגה	01/04/22	30/04/22	2,433.60	46.64	1,135.03 ₪
778	גבע	174,098.80	174,736.00	637.20	38.61	246.02 ₪
779	שפל	234,859.20	236,303.60	1,444.40	31.90	460.76 ₪

סה"כ לדייר:

פסגה	גבע	שפל	סה"כ	שיא ביקוש
2,433.60	637.20	1,444.40	4,515.20	26.80
1,135.03 ₪	246.02 ₪	460.76 ₪	1,841.82 ₪	

סה"כ צריכה

סה"כ לתשלום

214.45 ₪	תשלום קבוע	
28.40 ₪	תשלום עבור גודל חיבור בKVA (3x160)	
2,084.67 ₪	סה"כ לתשלום	לא כולל מע"מ

התפלגות חיוב בש"ח לפי תע"ז

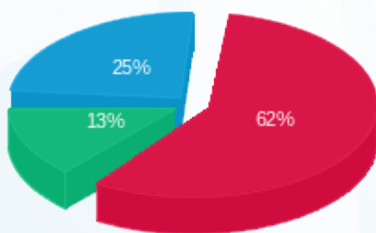

- פסגה (1,135.03 ₪)
- גבע (246.02 ₪)
- שפל (460.76 ₪)

הסטוריית צריכה בקוט"ש

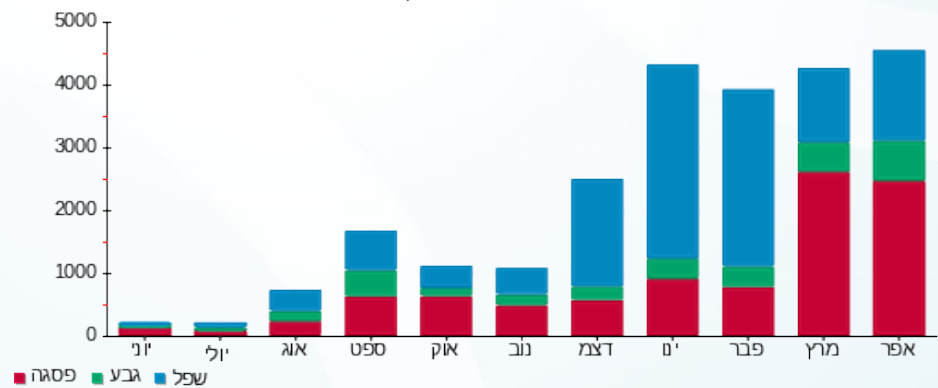

12/05/22 תאריך הפקה:
 30/04/22 תאריך קריאה נוכחית:
 01/04/22 תאריך קריאה קודמת:

שם דייר: בנק מרכנתיל דיסקונט
 שם אתר: קניון עזריאלי עכו

לקוח/ה נכבד/ה, אנו מתכבדים להגיש את חישוב צריכת החשמל לתקופה 01/04/22 - 30/04/22:

בנק מרכנתיל דיסקונט - 1 - 14155668 (3x100)

סוג תעריף	סוג צריכה	קריאה קודמת	קריאה נוכחית	סה"כ צריכה בקוט"ש	מחיר לקוט"ש בא"ג	סה"כ לתשלום
			30/04/22	01/04/22	פרטי חשבון עבור תאריכים:	
777	פסגה	248,814.04	251,457.00	2,642.96	46.64	1,232.68 ₪
778	גבע	101,080.56	101,877.80	797.24	38.61	307.81 ₪
779	שפל	193,980.36	195,036.80	1,056.44	31.90	337.00 ₪

סה"כ לדייר:

פסגה	גבע	שפל	סה"כ	שיא ביקוש
2,642.96	797.24	1,056.44	4,496.64	20.91
1,232.68 ₪	307.81 ₪	337.00 ₪	1,877.50 ₪	

סה"כ צריכה
 סה"כ לתשלום

214.45 ₪	תשלום קבוע	
17.75 ₪	תשלום עבור גודל חיבור בKVA (3x100)	
2,109.70 ₪	סה"כ לתשלום	לא כולל מע"מ

התפלגות חיוב בש"ח לפי תע"ז

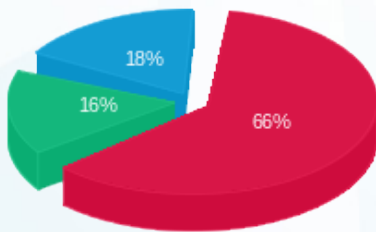

פסגה (1,232.68 ₪)
 גבע (307.81 ₪)
 שפל (337.00 ₪)

הסטוריית צריכה בקוט"ש

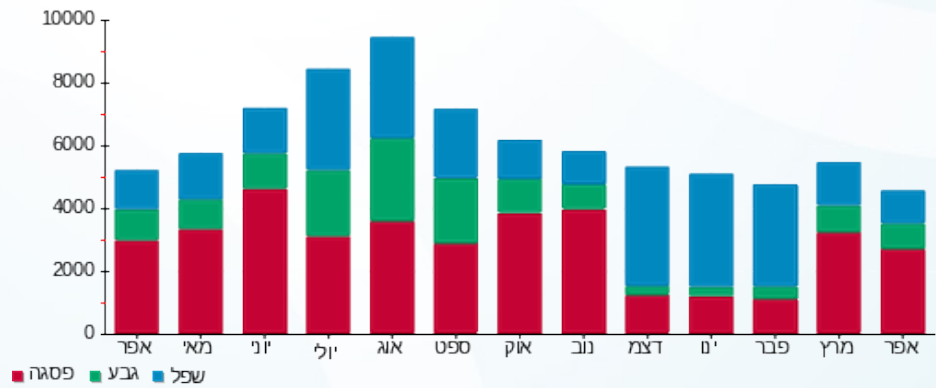



12/05/22

תאריך הפקה:

שם דייר: גולברי
שם אתר: קניון עזריאלי עכו

30/04/22

תאריך קריאה נוכחית:

01/04/22

תאריך קריאה קודמת:

לקוח/ה נכבד/ה, אנו מתכבדים להגיש את חישוב צריכת החשמל לתקופה 01/04/22 - 30/04/22:

גולברי - 4 - 81018786 (3x50)

סוג תעריף	סוג צריכה	קריאה קודמת	קריאה נוכחית	סה"כ צריכה בקוט"ש	מחיר לקוט"ש בא"ג	סה"כ לתשלום
		01/04/22	30/04/22			
777	פסגה	164,438.80	166,394.30	1,955.50	46.64	912.05 ₪
778	גבע	57,213.30	57,817.60	604.30	38.61	233.32 ₪
779	שפל	76,696.60	76,869.50	172.90	31.90	55.16 ₪

סה"כ לדייר:

פסגה	גבע	שפל	סה"כ	שיא ביקוש
1,955.50	604.30	172.90	2,732.70	16.80
912.05 ₪	233.32 ₪	55.16 ₪	1,200.52 ₪	

סה"כ צריכה

סה"כ לתשלום

214.45 ₪	תשלום קבוע	
8.88 ₪	תשלום עבור גודל חיבור בKVA (3x50)	
1,423.85 ₪	סה"כ לתשלום	לא כולל מע"מ

התפלגות חיוב בש"ח לפי תע"ז

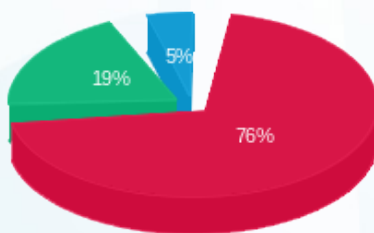

- פסגה (912.05 ₪) 76%
- גבע (233.32 ₪) 19%
- שפל (55.16 ₪) 5%

הסטוריית צריכה בקוט"ש

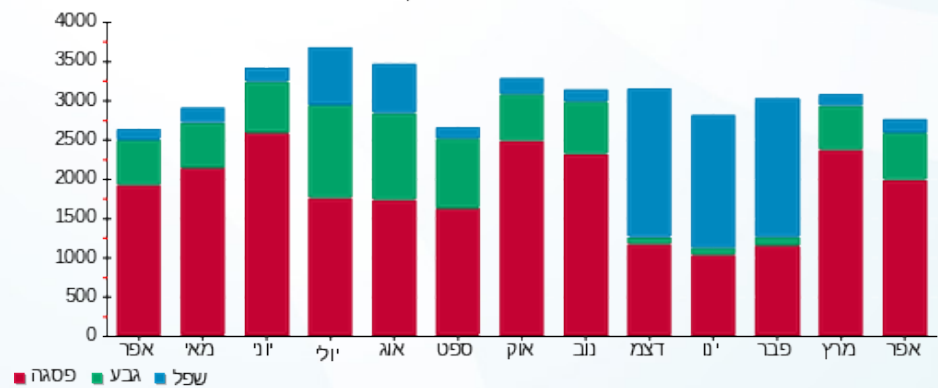



12/05/22

תאריך הפקה:

שם דייר: גולדן רוז
שם אתר: קניון עזריאלי עכו

30/04/22

תאריך קריאה נוכחית:

01/04/22

תאריך קריאה קודמת:

לקוח/ה נכבד/ה, אנו מתכבדים להגיש את חישוב צריכת החשמל לתקופה 01/04/22 - 30/04/22:

גולדן רוז - 8 - 81017884 (3x25)

סוג תעריף	סוג צריכה	קריאה קודמת	קריאה נוכחית	סה"כ צריכה בקוט"ש	מחיר לקוט"ש בא"ג	סה"כ לתשלום
		01/04/22	30/04/22			
777	פסגה	111,193.50	111,806.70	613.20	46.64	286.00 ₪
778	גבע	38,584.10	38,778.90	194.80	38.61	75.21 ₪
779	שפל	51,942.20	51,995.40	53.20	31.90	16.97 ₪

סה"כ לדייר:

פסגה	גבע	שפל	סה"כ	שיא ביקוש
613.20	194.80	53.20	861.20	0.10
286.00 ₪	75.21 ₪	16.97 ₪	378.18 ₪	

סה"כ צריכה

סה"כ לתשלום

214.45 ₪	תשלום קבוע	
4.44 ₪	תשלום עבור גודל חיבור בKVA (3x25)	
597.07 ₪	סה"כ לתשלום	לא כולל מע"מ

התפלגות חיוב בש"ח לפי תע"ז

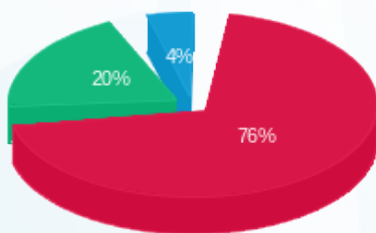

- פסגה (286.00 ₪) - 76%
- גבע (75.21 ₪) - 20%
- שפל (16.97 ₪) - 4%

הסטוריית צריכה בקוט"ש

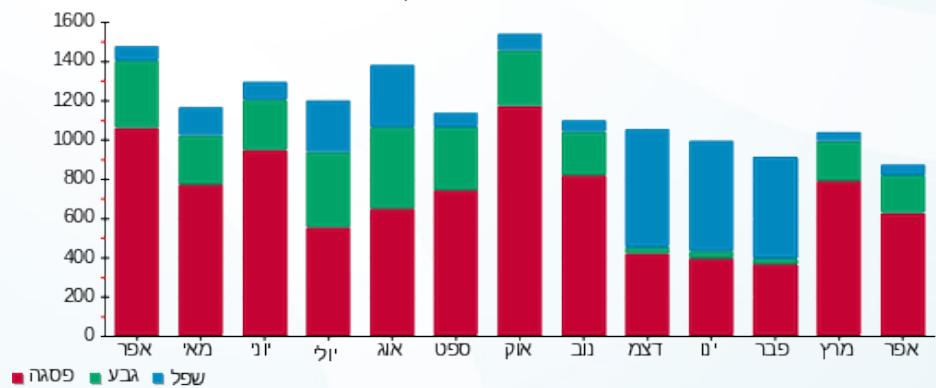



12/05/22

תאריך הפקה:

שם דייר: גולף קידס
שם אתר: קניון עזריאלי עכו

30/04/22

תאריך קריאה נוכחית:

01/04/22

תאריך קריאה קודמת:

לקוח/ה נכבד/ה, אנו מתכבדים להגיש את חישוב צריכת החשמל לתקופה 30/04/22 - 01/04/22:

גולף קידס - 5 - 81021310 (3x63)

סוג תעריף	סוג צריכה	קריאה קודמת	קריאה נוכחית	סה"כ צריכה בקוט"ש	מחיר לקוט"ש בא"ג	סה"כ לתשלום
פרטי חשבון עבור תאריכים:						
777	פסגה	01/04/22	30/04/22	1,684.70	46.64	785.74 ₪
778	גבע	59,674.20	60,256.40	582.20	38.61	224.79 ₪
779	שפל	71,550.90	71,761.50	210.60	31.90	67.18 ₪

סה"כ לדייר:

פסגה	גבע	שפל	סה"כ	שיא ביקוש
1,684.70	582.20	210.60	2,477.50	8.80
785.74 ₪	224.79 ₪	67.18 ₪	1,077.71 ₪	

סה"כ צריכה

סה"כ לתשלום

214.45 ₪	תשלום קבוע	
11.18 ₪	תשלום עבור גודל חיבור בKVA (3x63)	
1,303.35 ₪	סה"כ לתשלום	לא כולל מע"מ

התפלגות חיוב בש"ח לפי תע"ז

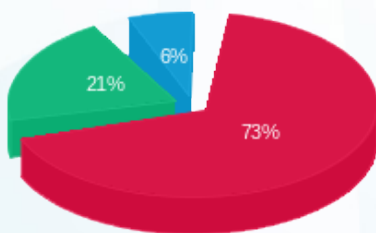

- פסגה (785.74 ₪)
- גבע (224.79 ₪)
- שפל (67.18 ₪)

הסטוריית צריכה בקוט"ש

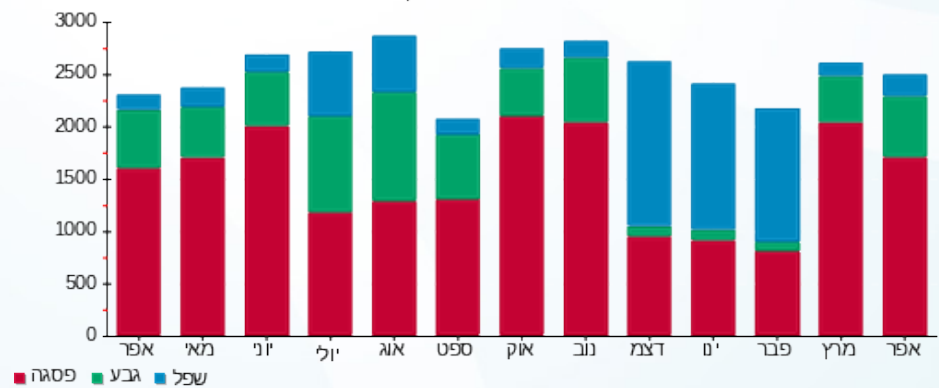

12/05/22 תאריך הפקדה:
 30/04/22 תאריך קריאה נוכחית:
 01/04/22 תאריך קריאה קודמת:

שם דייר: גלידה גולדה
 שם אתר: קניון עזריאלי עכו

לקוח/ה נכבד/ה, אנו מתכבדים להגיש את חישוב צריכת החשמל לתקופה 01/04/22 - 30/04/22:

גלידה גולדה - 8 - 81038342(0x0)

סה"כ לתשלום	מחיר לקוט"ש בא"ג	סה"כ צריכה בקוט"ש	קריאה נוכחית	קריאה קודמת	סוג צריכה	סוג תעריף
			30/04/22	01/04/22	פרטי חשבון עבור תאריכים:	
1,582.50 ₪	46.64	3,393.00	24,146.20	20,753.20	פסגה	777
659.11 ₪	38.61	1,707.10	11,220.10	9,513.00	גבע	778
965.58 ₪	31.90	3,026.90	30,977.80	27,950.90	שפל	779

סה"כ לדייר:

שיא ביקוש	סה"כ	שפל	גבע	פסגה	סה"כ צריכה
17.00	8,127.00	3,026.90	1,707.10	3,393.00	סה"כ לתשלום
	3,207.19 ₪	965.58 ₪	659.11 ₪	1,582.50 ₪	

214.45 ₪	תשלום קבוע	
0.00 ₪	תשלום עבור גודל חיבור בKVA (0x0)	
3,421.64 ₪	סה"כ לתשלום	לא כולל מע"מ

התפלגות חיוב בש"ח לפי תעו"ז

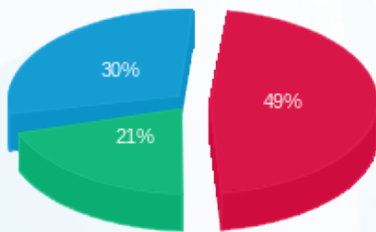

■ פסגה (1,582.50 ₪)
 ■ גבע (659.11 ₪)
 ■ שפל (965.58 ₪)

הסטוריית צריכה בקוט"ש

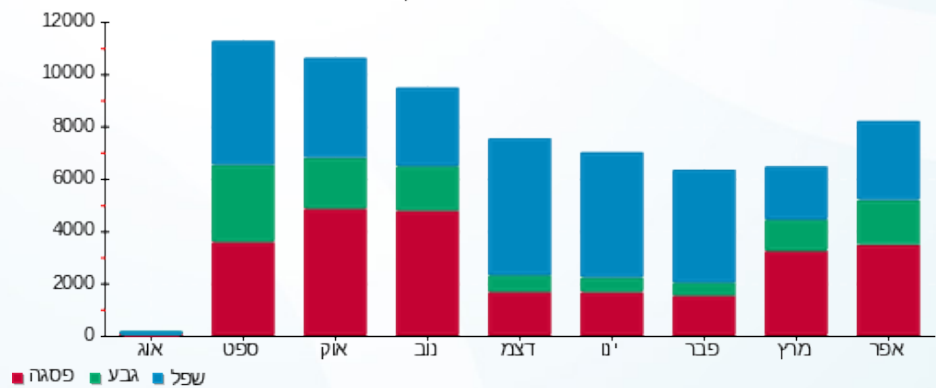



12/05/22

תאריך הפקדה:

שם דייר: גלילאו גלידה איטלקית

30/04/22

תאריך קריאה נוכחית:

שם אתר: קניון עזריאלי עכו

01/04/22

תאריך קריאה קודמת:

לקוח/ה נכבד/ה, אנו מתכבדים להגיש את חישוב צריכת החשמל לתקופה 01/04/22 - 30/04/22:

גלילאו גלידה איטלקית - 6 - 81017884(3x40)

סוג תעריף	סוג צריכה	קריאה קודמת	קריאה נוכחית	סה"כ צריכה בקוט"ש	מחיר לקוט"ש בא"ג	סה"כ לתשלום
פרטי חשבון עבור תאריכים:						
777	פסגה	01/04/22	30/04/22	519.00	46.64	242.06 ₪
778	גבע	81,213.60	81,347.00	133.40	38.61	51.51 ₪
779	שפל	189,403.20	189,633.90	230.70	31.90	73.59 ₪

סה"כ לדיר:

פסגה	גבע	שפל	סה"כ	שיא ביקוש
519.00	133.40	230.70	883.10	2.10
242.06 ₪	51.51 ₪	73.59 ₪	367.16 ₪	

סה"כ צריכה

סה"כ לתשלום

214.45 ₪	תשלום קבוע	
7.10 ₪	תשלום עבור גודל חיבור בKVA (3x40)	
588.71 ₪	סה"כ לתשלום	לא כולל מע"מ

התפלגות חיוב בש"ח לפי תע"ז

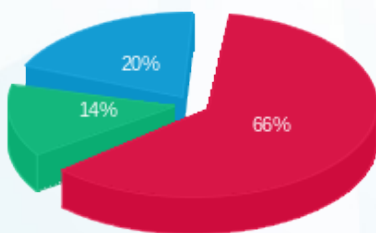

- פסגה (242.06 ₪) - 66%
- גבע (51.51 ₪) - 14%
- שפל (73.59 ₪) - 20%

הסטוריית צריכה בקוט"ש

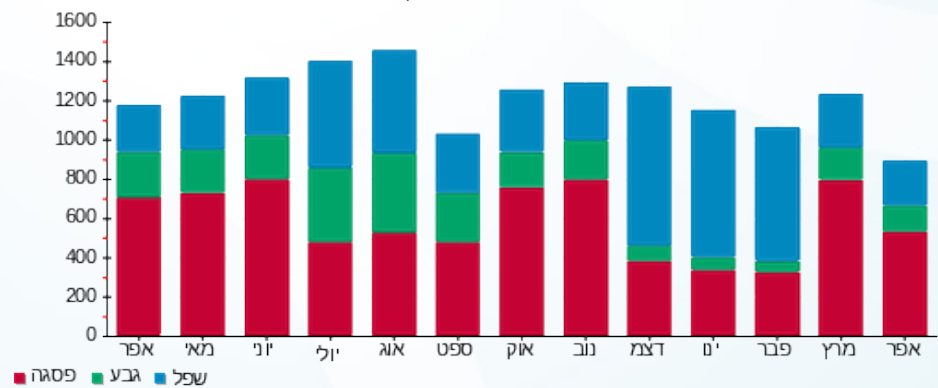

- פסגה
- גבע
- שפל





12/05/22

תאריך הפקה:

שם דייר: דונה ויקטוריה
שם אתר: קניון עזריאלי עכו

30/04/22

תאריך קריאה נוכחית:

01/04/22

תאריך קריאה קודמת:

לקוח/ה נכבד/ה, אנו מתכבדים להגיש את חישוב צריכת החשמל לתקופה 01/04/22 - 30/04/22:

דינה ויקטוריה - 8 - 81018361(3x40)

סוג תעריף	סוג צריכה	קריאה קודמת	קריאה נוכחית	סה"כ צריכה בקוט"ש	מחיר לקוט"ש בא"ג	סה"כ לתשלום
		01/04/22	30/04/22			
777	פסגה	127,557.90	128,041.70	483.80	46.64	225.64 ₪
778	גבע	51,315.70	51,477.20	161.50	38.61	62.36 ₪
779	שפל	81,212.20	81,337.70	125.50	31.90	40.03 ₪

סה"כ לדייר:

פסגה	גבע	שפל	סה"כ	שיא ביקוש
483.80	161.50	125.50	770.80	2.80
225.64 ₪	62.36 ₪	40.03 ₪	328.03 ₪	

סה"כ צריכה

סה"כ לתשלום

214.45 ₪	תשלום קבוע	
7.10 ₪	תשלום עבור גודל חיבור בKVA (3x40)	
549.58 ₪	סה"כ לתשלום	לא כולל מע"מ

התפלגות חיוב בש"ח לפי תע"ז

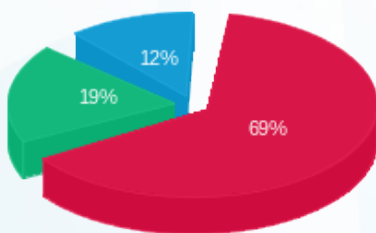

- פסגה (225.64 ₪)
- גבע (62.36 ₪)
- שפל (40.03 ₪)

הסטוריית צריכה בקוט"ש

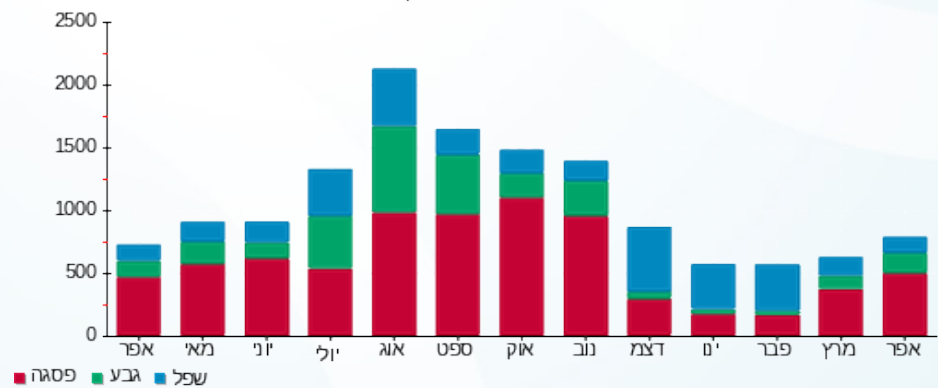

- פסגה
- גבע
- שפל





12/05/22 תאריך הפקה:
 30/04/22 תאריך קריאה נוכחית:
 01/04/22 תאריך קריאה קודמת:

שם דייר: דילוסו
 שם אתר: קניון עזריאלי עכו

לקוח/ה נכבד/ה, אנו מתכבדים להגיש את חישוב צריכת החשמל לתקופה 01/04/22 - 30/04/22:

דילוסו - 8 - 81018961(3x40)

סוג תעריף	סוג צריכה	קריאה קודמת	קריאה נוכחית	סה"כ צריכה בקוט"ש	מחיר לקוט"ש בא"ג	סה"כ לתשלום
פרטי חשבון עבור תאריכים:						
777	פסגה	01/04/22	30/04/22	660.10	46.64	307.87 ₪
778	גבע	45,085.60	45,257.90	172.30	38.61	66.53 ₪
779	שפל	49,713.70	49,823.10	109.40	31.90	34.90 ₪

סה"כ לדייר:

פסגה	גבע	שפל	סה"כ	שיא ביקוש
660.10	172.30	109.40	941.80	3.20
₪ 307.87	₪ 66.53	₪ 34.90	₪ 409.29	

סה"כ צריכה
 סה"כ לתשלום

214.45 ₪	תשלום קבוע	
7.10 ₪	תשלום עבור גודל חיבור בKVA (3x40)	
630.84 ₪	סה"כ לתשלום	לא כולל מע"מ

התפלגות חיוב בש"ח לפי תעו"ז

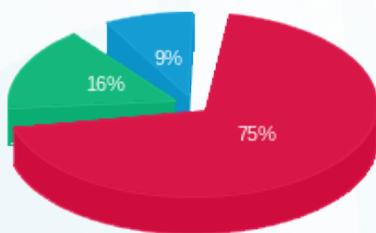

■ פסגה (₪ 307.87)
 ■ גבע (₪ 66.53)
 ■ שפל (₪ 34.90)

הסטוריית צריכה בקוט"ש

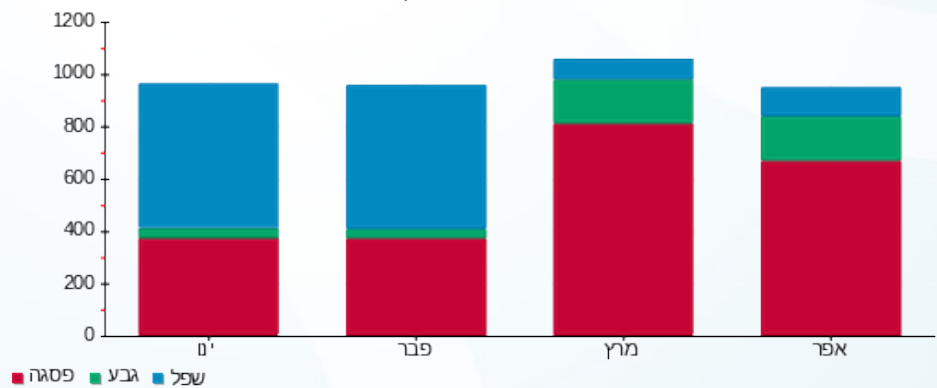



12/05/22 תאריך הפקדה:
 30/04/22 תאריך קריאה נוכחית:
 01/04/22 תאריך קריאה קודמת:

שם דייר: דינמיקה
 שם אתר: קניון עזריאלי עכו

לקוח/ה נכבד/ה, אנו מתכבדים להגיש את חישוב צריכת החשמל לתקופה 01/04/22 - 30/04/22:

דינמיקה - 1 - 81021310 (1x16)

סוג תעריף	סוג צריכה	קריאה קודמת	קריאה נוכחית	סה"כ צריכה בקוט"ש	מחיר לקוט"ש בא"ג	סה"כ לתשלום
פרטי חשבון עבור תאריכים:						
777	פסגה	01/04/22	30/04/22	42.90	46.64	20.01 ₪
778	גבע	1,390.85	1,404.45	13.60	38.61	5.25 ₪
779	שפל	2,313.00	2,320.50	7.50	31.90	2.39 ₪

סה"כ לדייר:

פסגה	גבע	שפל	סה"כ	שיא ביקוש
42.90	13.60	7.50	64.00	0.20
20.01 ₪	5.25 ₪	2.39 ₪	27.65 ₪	

סה"כ צריכה
 סה"כ לתשלום

214.45 ₪	תשלום קבוע	
0.95 ₪	תשלום עבור גודל חיבור בKVA (1x16)	
243.05 ₪	סה"כ לתשלום	לא כולל מע"מ

התפלגות חיוב בש"ח לפי תע"ז

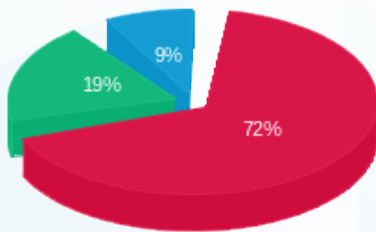

■ פסגה (20.009 ₪)
 ■ גבע (5.25 ₪)
 ■ שפל (2.39 ₪)

הסטוריית צריכה בקוט"ש

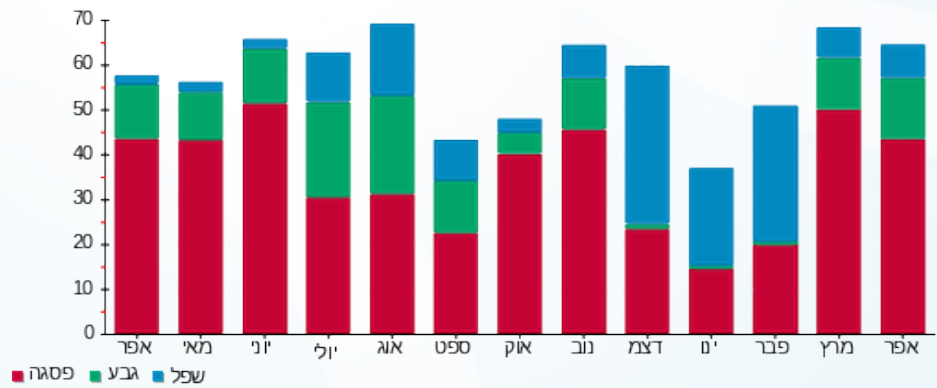



12/05/22

תאריך הפקדה:

שם דייר: דלתא
שם אתר: קניון עזריאלי עכו

30/04/22

תאריך קריאה נוכחית:

01/04/22

תאריך קריאה קודמת:

לקוח/ה נכבד/ה, אנו מתכבדים להגיש את חישוב צריכת החשמל לתקופה 01/04/22 - 30/04/22:

דלתא - 3 - 81018663 (3x50)

סוג תעריף	סוג צריכה	קריאה קודמת	קריאה נוכחית	סה"כ צריכה בקוט"ש	מחיר לקוט"ש בא"ג	סה"כ לתשלום
פרטי חשבון עבור תאריכים:						
777	פסגה	01/04/22	30/04/22	2,702.90	46.64	1,260.63 ₪
778	גבע	106,290.90	107,150.70	859.80	38.61	331.97 ₪
779	שפל	115,133.50	115,370.40	236.90	31.90	75.57 ₪

סה"כ לדיר:

פסגה	גבע	שפל	סה"כ	שיא ביקוש
2,702.90	859.80	236.90	3,799.60	13.30
1,260.63 ₪	331.97 ₪	75.57 ₪	1,668.17 ₪	

סה"כ צריכה

סה"כ לתשלום

214.45 ₪	תשלום קבוע	
8.88 ₪	תשלום עבור גודל חיבור ב KVA (3x50)	
1,891.50 ₪	סה"כ לתשלום	לא כולל מע"מ

התפלגות חיוב בש"ח לפי תעו"ז

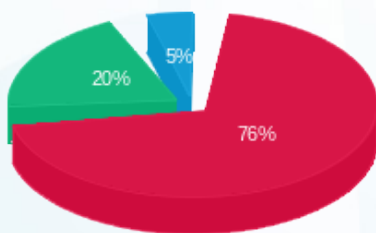

- פסגה (1,260.63 ₪)
- גבע (331.97 ₪)
- שפל (75.57 ₪)

הסטוריית צריכה בקוט"ש

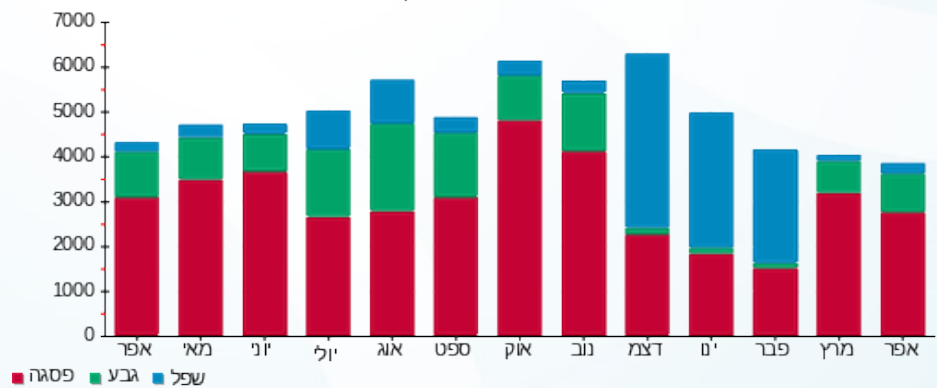



12/05/22 תאריך הפקה:
 30/04/22 תאריך קריאה נוכחית:
 01/04/22 תאריך קריאה קודמת:

שם דייר: הודיס
 שם אתר: קניון עזריאלי עכו

לקוח/ה נכבד/ה, אנו מתכבדים להגיש את חישוב צריכת החשמל לתקופה 01/04/22 - 30/04/22:

הודיס - 6 - 81018663(3x40)

סוג תעריף	סוג צריכה	קריאה קודמת	קריאה נוכחית	סה"כ צריכה בקוט"ש	מחיר לקוט"ש בא"ג	סה"כ לתשלום
פרטי חשבון עבור תאריכים:						
		01/04/22	30/04/22			
777	פסגה	123,356.10	124,028.20	672.10	46.64	313.47 ₪
778	גבע	43,414.00	43,577.00	163.00	38.61	62.93 ₪
779	שפל	54,027.00	54,143.50	116.50	31.90	37.16 ₪

סה"כ לדייר:

פסגה	גבע	שפל	סה"כ	שיא ביקוש
672.10	163.00	116.50	951.60	2.60
313.47 ₪	62.93 ₪	37.16 ₪	413.57 ₪	

סה"כ צריכה
 סה"כ לתשלום

214.45 ₪	תשלום קבוע	
7.10 ₪	תשלום עבור גודל חיבור בKVA (3x40)	
635.12 ₪	סה"כ לתשלום	לא כולל מע"מ

התפלגות חיוב בש"ח לפי תעו"ז

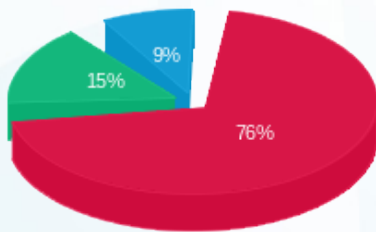

■ פסגה (313.47 ₪)
 ■ גבע (62.93 ₪)
 ■ שפל (37.16 ₪)

הסטוריית צריכה בקוט"ש

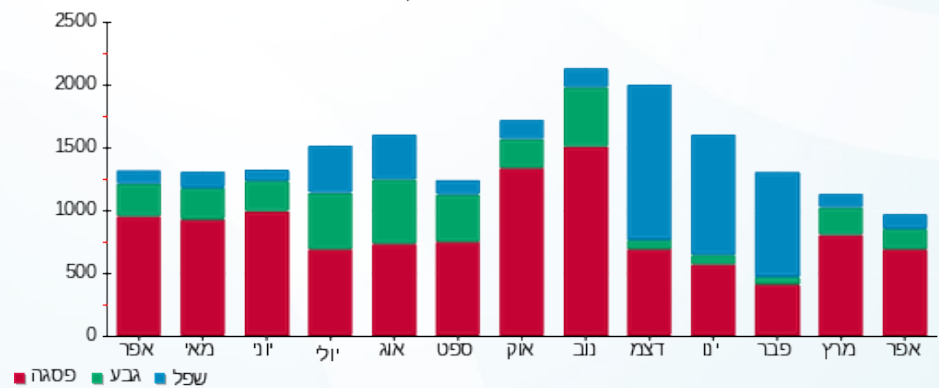



12/05/22

תאריך הפקה:

שם דייר: הום סטייל
שם אתר: קניון עזריאלי עכו

30/04/22

תאריך קריאה נוכחית:

01/04/22

תאריך קריאה קודמת:

לקוח/ה נכבד/ה, אנו מתכבדים להגיש את חישוב צריכת החשמל לתקופה 01/04/22 - 30/04/22:

הום סטייל - 5 - 81017884(3x40)

סה"כ לתשלום	מחיר לקוט"ש בא"ג	סה"כ צריכה בקוט"ש	קריאה נוכחית	קריאה קודמת	סוג צריכה	סוג תעריף
			30/04/22	01/04/22		פרטי חשבון עבור תאריכים:
74.06 ₪	46.64	158.80	113,104.70	112,945.90	פסגה	777
16.37 ₪	38.61	42.40	40,406.50	40,364.10	גבע	778
10.21 ₪	31.90	32.00	47,344.90	47,312.90	שפל	779

סה"כ לדיר:

שיא ביקוש	סה"כ	שפל	גבע	פסגה
0.40	233.20	32.00	42.40	158.80
	100.64 ₪	10.21 ₪	16.37 ₪	74.06 ₪

סה"כ צריכה

סה"כ לתשלום

214.45 ₪	תשלום קבוע	
7.10 ₪	תשלום עבור גודל חיבור בKVA (3x40)	
322.19 ₪	סה"כ לתשלום	לא כולל מע"מ

התפלגות חיוב בש"ח לפי תעו"ז

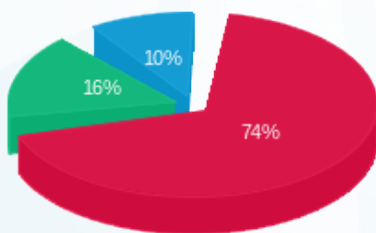

■ פסגה (74.06 ₪)
■ גבע (16.37 ₪)
■ שפל (10.21 ₪)

הסטוריית צריכה בקוט"ש

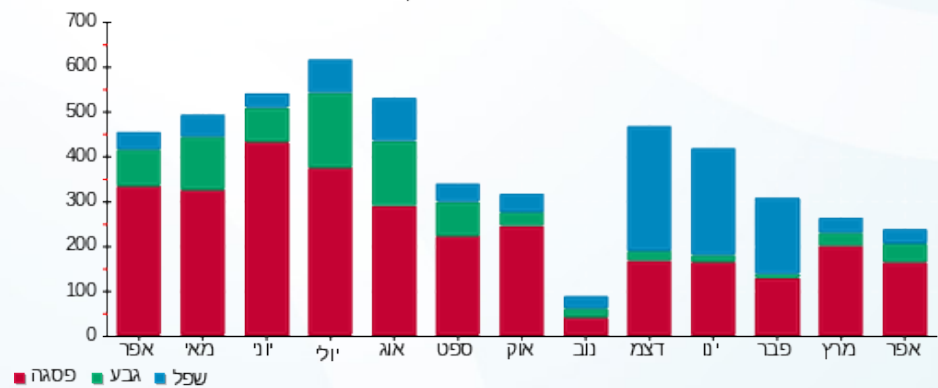

■ פסגה ■ גבע ■ שפל





12/05/22

תאריך הפקה:

שם דייר: הוניהן קידס חדש

30/04/22

תאריך קריאה נוכחית:

שם אתר: קניון עזריאלי עכו

01/04/22

תאריך קריאה קודמת:

לקוח/ה נכבד/ה, אנו מתכבדים להגיש את חישוב צריכת החשמל לתקופה **01/04/22 - 30/04/22**:

הוניהן קידס חדש - 1 - 81018786(3x40)

סוג תעריף	סוג צריכה	קריאה קודמת	קריאה נוכחית	סה"כ צריכה בקוט"ש	מחיר לקוט"ש בא"ג	סה"כ לתשלום
פרטי חשבון עבור תאריכים:						
777	פסגה	01/04/22	30/04/22	622.80	46.64	290.47 ₪
778	גבע	33,480.90	33,656.20	175.30	38.61	67.68 ₪
779	שפל	48,154.30	48,243.80	89.50	31.90	28.55 ₪

סה"כ לדייר:

פסגה	גבע	שפל	סה"כ	שיא ביקוש
622.80	175.30	89.50	887.60	2.70
290.47 ₪	67.68 ₪	28.55 ₪	386.71 ₪	

סה"כ צריכה

סה"כ לתשלום

214.45 ₪	תשלום קבוע	
7.10 ₪	תשלום עבור גודל חיבור בKVA (3x40)	
608.26 ₪	סה"כ לתשלום	לא כולל מע"מ

התפלגות חיוב בש"ח לפי תע"ז

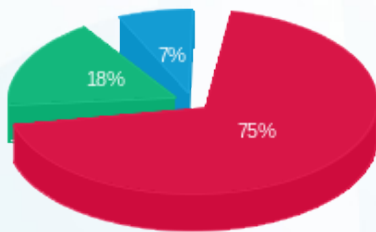

- פסגה (290.47 ₪)
- גבע (67.68 ₪)
- שפל (28.55 ₪)

הסטוריית צריכה בקוט"ש

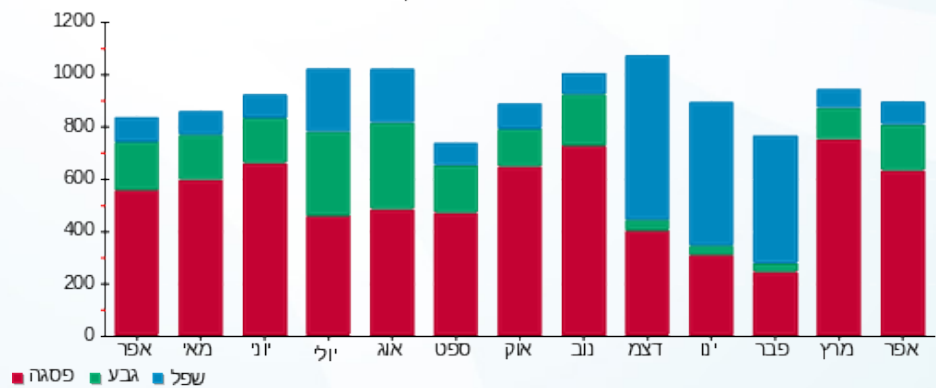



12/05/22 תאריך הפקה:
 30/04/22 תאריך קריאה נוכחית:
 01/04/22 תאריך קריאה קודמת:

שם דייר: ווהו WOW
 שם אתר: קניון עזריאלי עכו

לקוח/ה נכבד/ה, אנו מתכבדים להגיש את חישוב צריכת החשמל לתקופה 01/04/22 - 30/04/22:

ליידי קר - 5 - 81019328 (3x40)

סוג תעריף	סוג צריכה	קריאה קודמת	קריאה נוכחית	סה"כ צריכה בקוט"ש	מחיר לקוט"ש בא"ג	סה"כ לתשלום
פרטי חשבון עבור תאריכים:						
777	פסגה	01/04/22	30/04/22	1,288.30	46.64	1,288.30
778	גבע	66,608.00	67,021.90	413.90	38.61	159.81
779	שפל	82,729.70	82,922.50	192.80	31.90	61.50

סה"כ לדיר:

פסגה	גבע	שפל	סה"כ	שיא ביקוש
1,288.30	413.90	192.80	1,895.00	9.80
1,288.30	159.81	61.50	1,509.61	

סה"כ צריכה
 סה"כ לתשלום

214.45	תשלום קבוע	
7.10	תשלום עבור גודל חיבור בKVA (3x40)	
1,043.72	סה"כ לתשלום	לא כולל מע"מ

התפלגות חיוב בש"ח לפי תע"ז

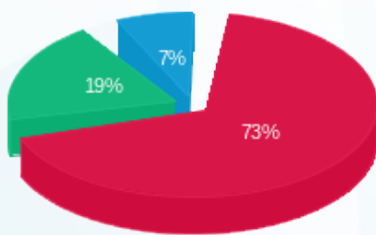

■ פסגה (600.86 ₪)
 ■ גבע (159.81 ₪)
 ■ שפל (61.50 ₪)

הסטוריית צריכה בקוט"ש

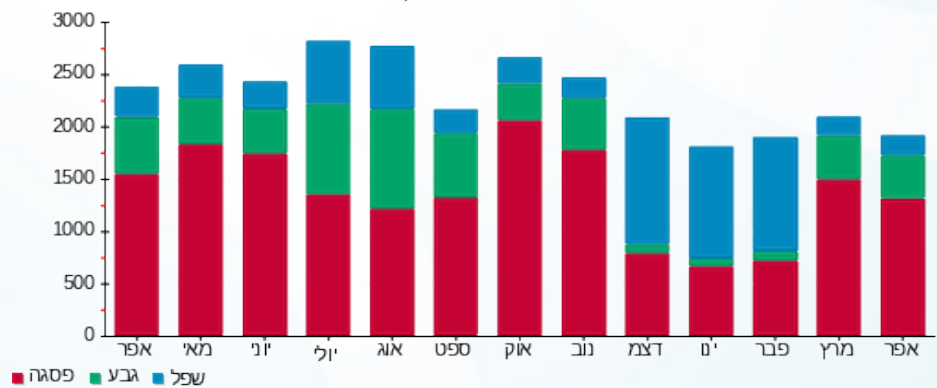



12/05/22 תאריך הפקה:
 30/04/22 תאריך קריאה נוכחית:
 01/04/22 תאריך קריאה קודמת:

שם דייר: ורדינון
 שם אתר: קניון עזריאלי עכו

לקוח/ה נכבד/ה, אנו מתכבדים להגיש את חישוב צריכת החשמל לתקופה 01/04/22 - 30/04/22:

ורדינון - 8 - 81016096 (3x125)

סוג תעריף	סוג צריכה	קריאה קודמת	קריאה נוכחית	סה"כ צריכה בקוט"ש	מחיר לקוט"ש בא"ג	סה"כ לתשלום
		01/04/22	30/04/22			
777	פסגה	348,957.20	351,673.00	2,715.80	46.64	1,266.65 ₪
778	גבע	120,850.40	121,769.20	918.80	38.61	354.75 ₪
779	שפל	118,373.80	118,900.00	526.20	31.90	167.86 ₪

סה"כ לדייר:

פסגה	גבע	שפל	סה"כ	שיא ביקוש
2,715.80	918.80	526.20	4,160.80	23.80
1,266.65 ₪	354.75 ₪	167.86 ₪	1,789.26 ₪	

סה"כ צריכה
 סה"כ לתשלום

214.45 ₪	תשלום קבוע	
22.19 ₪	תשלום עבור גודל חיבור בKVA (3x125)	
2,025.89 ₪	סה"כ לתשלום	לא כולל מע"מ

התפלגות חיוב בש"ח לפי תעו"ז

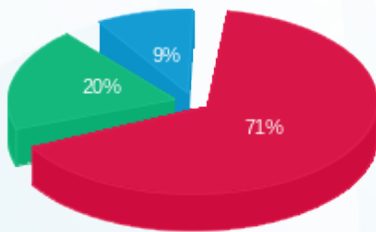

פסגה (1,266.65 ₪) 71%
 גבע (354.75 ₪) 20%
 שפל (167.86 ₪) 9%

הסטוריית צריכה בקוט"ש

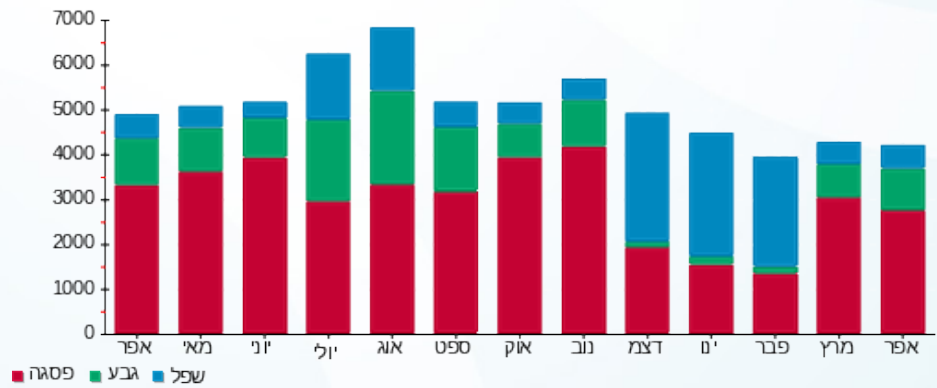



12/05/22

תאריך הפקה:

שם דייר: זברה
שם אתר: קניון עזריאלי עכו

30/04/22

תאריך קריאה נוכחית:

01/04/22

תאריך קריאה קודמת:

לקוח/ה נכבד/ה, אנו מתכבדים להגיש את חישוב צריכת החשמל לתקופה 01/04/22 - 30/04/22:

זברה - 5 - 81018361(3x160)

סוג תעריף	סוג צריכה	קריאה קודמת	קריאה נוכחית	סה"כ צריכה בקוט"ש	מחיר לקוט"ש בא"ג	סה"כ לתשלום
פרטי חשבון עבור תאריכים:						
		01/04/22	30/04/22			
777	פסגה	535,866.20	539,528.80	3,662.60	46.64	1,708.24 ₪
778	גבע	198,227.60	199,432.00	1,204.40	38.61	465.02 ₪
779	שפל	204,323.20	204,666.60	343.40	31.90	109.54 ₪

סה"כ לדיר:

פסגה	גבע	שפל	סה"כ	שיא ביקוש
3,662.60	1,204.40	343.40	5,210.40	19.80
1,708.24 ₪	465.02 ₪	109.54 ₪	2,282.80 ₪	

סה"כ צריכה

סה"כ לתשלום

214.45 ₪	תשלום קבוע	
28.40 ₪	תשלום עבור גודל חיבור בKVA (3x160)	
2,525.65 ₪	סה"כ לתשלום	לא כולל מע"מ

התפלגות חיוב בש"ח לפי תעו"ז

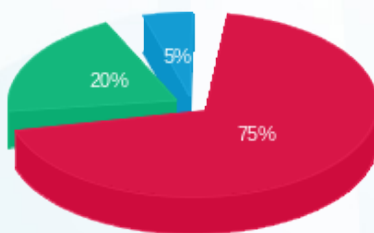

- פסגה (1,708.24 ₪) 75%
- גבע (465.02 ₪) 20%
- שפל (109.54 ₪) 5%

הסטוריית צריכה בקוט"ש

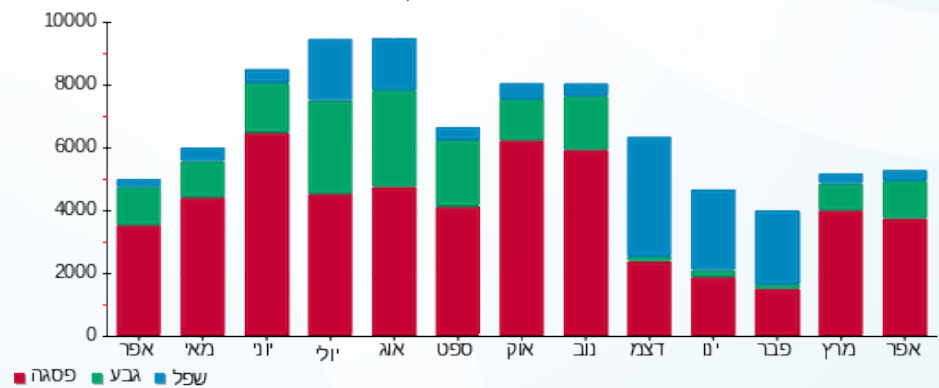



12/05/22 תאריך הפקה:
 30/04/22 תאריך קריאה נוכחית:
 01/04/22 תאריך קריאה קודמת:

שם דייר: זויה זמני
 שם אתר: קניון עזריאלי עכו

לקוח/ה נכבד/ה, אנו מתכבדים להגיש את חישוב צריכת החשמל לתקופה 01/04/22 - 30/04/22:

זויה זמני - 3 - 81018961(3x40)

סוג תעריף	סוג צריכה	קריאה קודמת	קריאה נוכחית	סה"כ צריכה בקוט"ש	מחיר לקוט"ש בא"ג	סה"כ לתשלום
פרטי חשבון עבור תאריכים:						
777	פסגה	01/04/22	30/04/22	203.10	46.64	94.73 ₪
778	גבע	57,213.60	57,282.90	69.30	38.61	26.76 ₪
779	שפל	82,278.00	82,456.60	178.60	31.90	56.97 ₪

סה"כ לדייר:

פסגה	גבע	שפל	סה"כ	שיא ביקוש
203.10	69.30	178.60	451.00	2.70
94.73 ₪	26.76 ₪	56.97 ₪	178.46 ₪	

סה"כ צריכה
 סה"כ לתשלום

214.45 ₪	תשלום קבוע	
7.10 ₪	תשלום עבור גודל חיבור בKVA (3x40)	
400.01 ₪	סה"כ לתשלום	לא כולל מע"מ

התפלגות חיוב בש"ח לפי תע"ז

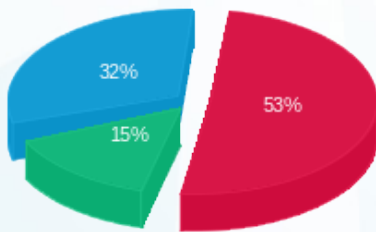

פסגה (94.73 ₪)
 גבע (26.76 ₪)
 שפל (56.97 ₪)

הסטוריית צריכה בקוט"ש

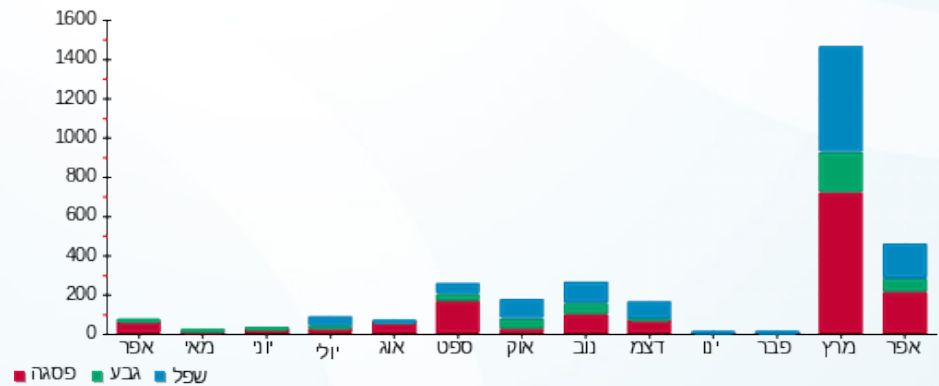

12/05/22 תאריך הפקה:
 30/04/22 תאריך קריאה נוכחית:
 01/04/22 תאריך קריאה קודמת:

שם דייר: חניון - הזנה ללוח SBP2
 שם אתר: קניון עזריאלי עכו

לקוח/ה נכבד/ה, אנו מתכבדים להגיש את חישוב צריכת החשמל לתקופה 01/04/22 - 30/04/22:

הזנה ללוח SBP2 (לא לחיוב) - 2 - (0x0)14155683

סוג תעריף	סוג צריכה	קריאה קודמת	קריאה נוכחית	סה"כ צריכה בקוט"ש	מחיר לקוט"ש בא"ג	סה"כ לתשלום
פרטי חשבון עבור תאריכים:						
777	פסגה	01/04/22	30/04/22	682.27	46.64	318.21 ₪
778	גבע	13,309.70	13,556.50	246.80	38.61	95.29 ₪
779	שפל	33,393.35	33,700.30	306.95	31.90	97.92 ₪

סה"כ לדייר:

פסגה	גבע	שפל	סה"כ	שיא ביקוש
682.27	246.80	306.95	1,236.02	18.93
₪ 318.21	₪ 95.29	₪ 97.92	₪ 511.42	

סה"כ צריכה
 סה"כ לתשלום

214.45 ₪	תשלום קבוע	
0.00 ₪	תשלום עבור גודל חיבור בKVA (0x0)	
725.87 ₪	סה"כ לתשלום	לא כולל מע"מ

התפלגות חיוב בש"ח לפי תעו"ז

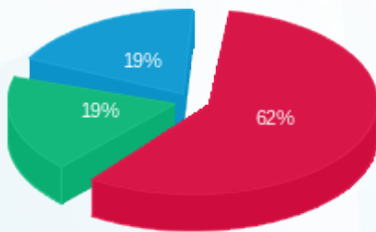

פסגה (₪ 318.21)
 גבע (₪ 95.29)
 שפל (₪ 97.92)

הסטוריית צריכה בקוט"ש

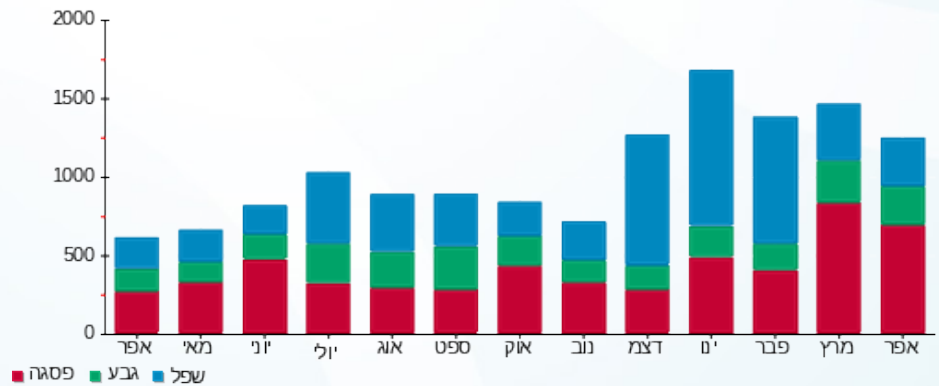

12/05/22 תאריך הפקה:
 30/04/22 תאריך קריאה נוכחית:
 01/04/22 תאריך קריאה קודמת:

שם דייר: חניון - הזנה ללוח SBP3
 שם אתר: קניון עזריאלי עכו

לקוח/ה נכבד/ה, אנו מתכבדים להגיש את חישוב צריכת החשמל לתקופה 01/04/22 - 30/04/22:

הזנה ללוח SBP3 (לא לחיוב) - 3 - 14155683(0x0)

סוג תעריף	סוג צריכה	קריאה קודמת	קריאה נוכחית	סה"כ צריכה בקוט"ש	מחיר לקוט"ש בא"ג	סה"כ לתשלום
פרטי חשבון עבור תאריכים:						
777	פסגה	01/04/22	30/04/22	2,192.56	46.64	1,022.61 ₪
778	גבע	93,214.18	93,966.90	752.72	38.61	290.63 ₪
779	שפל	216,252.12	217,503.40	1,251.28	31.90	399.16 ₪

סה"כ לדייר:

פסגה	גבע	שפל	סה"כ	שיא ביקוש
2,192.56	752.72	1,251.28	4,196.56	13.89
1,022.61 ₪	290.63 ₪	399.16 ₪	1,712.39 ₪	

סה"כ צריכה
 סה"כ לתשלום

214.45 ₪	תשלום קבוע	
0.00 ₪	תשלום עבור גודל חיבור בKVA (0x0)	
1,926.84 ₪	סה"כ לתשלום	לא כולל מע"מ

התפלגות חיוב בש"ח לפי תע"ז

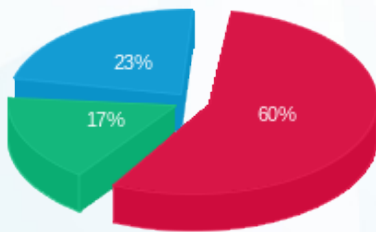

פסגה (1,022.61 ₪) 60%
 גבע (290.63 ₪) 17%
 שפל (399.16 ₪) 23%

הסטוריית צריכה בקוט"ש

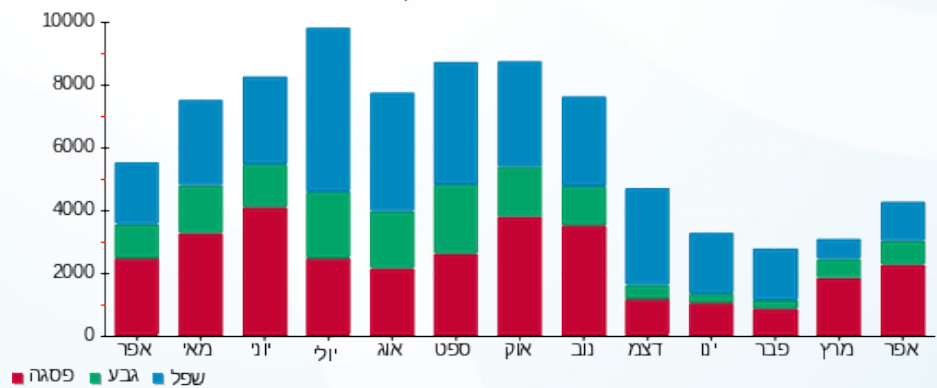

12/05/22 תאריך הפקה:
 30/04/22 תאריך קריאה נוכחית:
 01/04/22 תאריך קריאה קודמת:

שם דייר: חניון - משרדים - לוח חשמל חניון
 שם אתר: קניון עזריאלי עכו

לקוח/ה נכבד/ה, אנו מתכבדים להגיש את חישוב צריכת החשמל לתקופה 01/04/22 - 30/04/22:

חניון - לוח חשמל חניון - 3 - 19093152 (3x80)

סוג תעריף	סוג צריכה	קריאה קודמת	קריאה נוכחית	סה"כ צריכה בקוט"ש	מחיר לקוט"ש בא"ג	סה"כ לתשלום
פרטי חשבון עבור תאריכים:						
		01/04/22	30/04/22			
777	פסגה	13,770.15	14,678.00	907.85	46.64	423.42 ₪
778	גבע	6,643.37	7,064.10	420.73	38.61	162.44 ₪
779	שפל	16,074.04	16,591.80	517.76	31.90	165.17 ₪

סה"כ לדייר:

פסגה	גבע	שפל	סה"כ	שיא ביקוש
907.85	420.73	517.76	1,846.34	20.85
423.42 ₪	162.44 ₪	165.17 ₪	751.03 ₪	

סה"כ צריכה
 סה"כ לתשלום

214.45 ₪	תשלום קבוע	
14.20 ₪	תשלום עבור גודל חיבור בKVA (3x80)	
979.68 ₪	סה"כ לתשלום	לא כולל מע"מ

התפלגות חיוב בש"ח לפי תע"ז

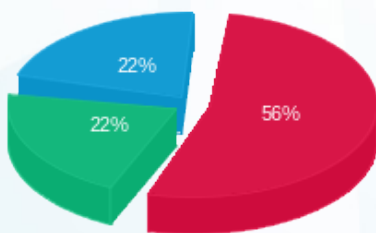

■ פסגה (423.42 ₪)
 ■ גבע (162.44 ₪)
 ■ שפל (165.17 ₪)

הסטוריית צריכה בקוט"ש

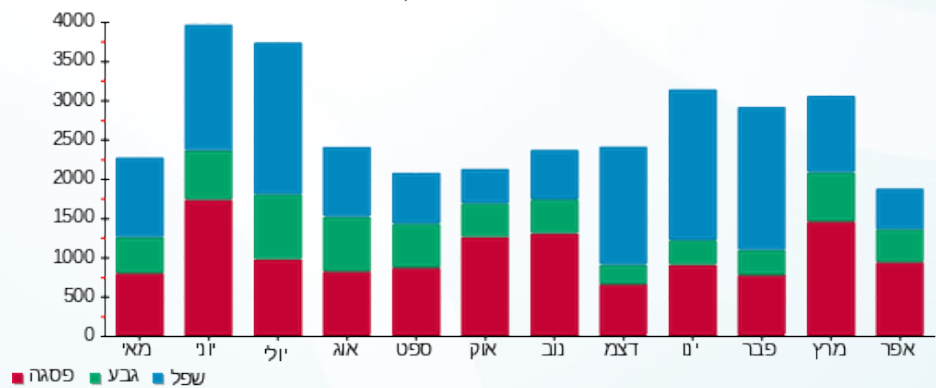



12/05/22

תאריך הפקדה:

שם דייר: טוונטי פור סבן קבוע

30/04/22

תאריך קריאה נוכחית:

שם אתר: קניון עזריאלי עכו

01/04/22

תאריך קריאה קודמת:

לקוח/ה נכבד/ה, אנו מתכבדים להגיש את חישוב צריכת החשמל לתקופה 01/04/22 - 30/04/22:

טוונטי פור סבן קבוע - 5 - 81017284(3x80)

סוג תעריף	סוג צריכה	קריאה קודמת	קריאה נוכחית	סה"כ צריכה בקוט"ש	מחיר לקוט"ש בא"ג	סה"כ לתשלום
פרטי חשבון עבור תאריכים:						
777	פסגה	01/04/22	30/04/22	4,581.80	46.64	2,136.95 ₪
778	גבע	113,608.60	115,194.60	1,586.00	38.61	612.35 ₪
779	שפל	149,597.00	150,182.20	585.20	31.90	186.68 ₪

סה"כ לדייר:

פסגה	גבע	שפל	סה"כ	שיא ביקוש
4,581.80	1,586.00	585.20	6,753.00	24.00
2,136.95 ₪	612.35 ₪	186.68 ₪	2,935.98 ₪	

סה"כ צריכה

סה"כ לתשלום

214.45 ₪	תשלום קבוע	
14.20 ₪	תשלום עבור גודל חיבור בKVA (3x80)	
3,164.64 ₪	סה"כ לתשלום	לא כולל מע"מ

התפלגות חיוב בש"ח לפי תע"ז

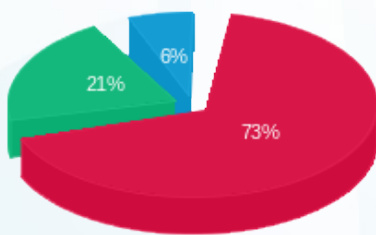

- פסגה (2,136.95 ₪) 73%
- גבע (612.35 ₪) 21%
- שפל (186.68 ₪) 6%

הסטוריית צריכה בקוט"ש

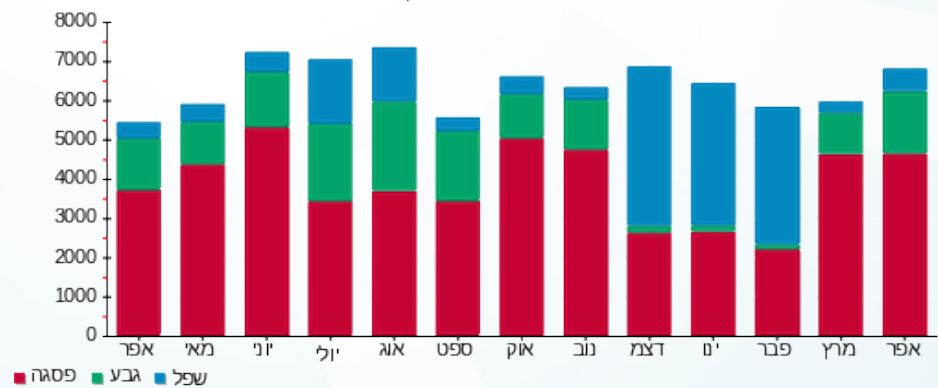



12/05/22

תאריך הפקדה:

שם דייר: טויס א ראס קבוע

30/04/22

תאריך קריאה נוכחית:

שם אתר: קניון עזריאלי עכו

01/04/22

תאריך קריאה קודמת:

לקוח/ה נכבד/ה, אנו מתכבדים להגיש את חישוב צריכת החשמל לתקופה 01/04/22 - 30/04/22:

טויס א ראס קבוע - 6 - 81016096(3x100)

סוג תעריף	סוג צריכה	קריאה קודמת	קריאה נוכחית	סה"כ צריכה בקוט"ש	מחיר לקוט"ש בא"ג	סה"כ לתשלום
פרטי חשבון עבור תאריכים:						
		01/04/22	30/04/22			
777	פסגה	530,941.20	533,939.80	2,998.60	46.64	1,398.55 ₪
778	גבע	203,685.20	204,677.80	992.60	38.61	383.24 ₪
779	שפל	313,220.60	313,499.40	278.80	31.90	88.94 ₪

סה"כ לדיר:

פסגה	גבע	שפל	סה"כ	שיא ביקוש
2,998.60	992.60	278.80	4,270.00	12.40
1,398.55 ₪	383.24 ₪	88.94 ₪	1,870.73 ₪	

סה"כ צריכה

סה"כ לתשלום

214.45 ₪	תשלום קבוע	
17.75 ₪	תשלום עבור גודל חיבור בKVA (3x100)	
2,102.93 ₪	סה"כ לתשלום	לא כולל מע"מ

התפלגות חיוב בש"ח לפי תעו"ז

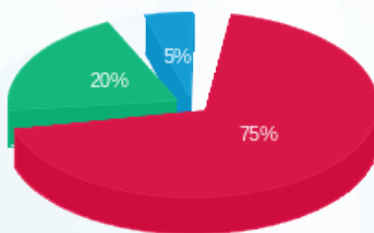

- פסגה (1,398.55 ₪)
- גבע (383.24 ₪)
- שפל (88.94 ₪)

הסטוריית צריכה בקוט"ש

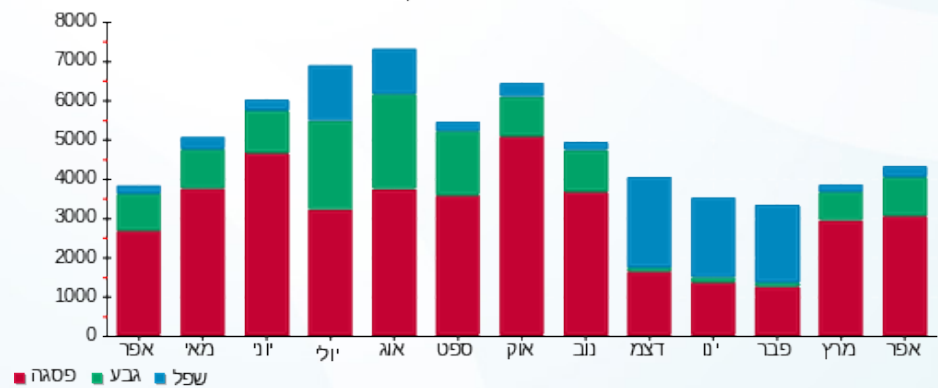

12/05/22 תאריך הפקדה:
 30/04/22 תאריך קריאה נוכחית:
 01/04/22 תאריך קריאה קודמת:

שם דייר: טופ-10
 שם אתר: קניון עזריאלי עכו

לקוח/ה נכבד/ה, אנו מתכבדים להגיש את חישוב צריכת החשמל לתקופה 01/04/22 - 30/04/22:

טופ-10 - 2 - 81018663(3x40)

סוג תעריף	סוג צריכה	קריאה קודמת	קריאה נוכחית	סה"כ צריכה בקוט"ש	מחיר לקוט"ש בא"ג	סה"כ לתשלום
פרטי חשבון עבור תאריכים:						
777	פסגה	01/04/22	30/04/22	1,692.50	46.64	789.38 ₪
778	גבע	65,355.80	65,866.80	511.00	38.61	197.30 ₪
779	שפל	68,890.10	69,036.50	146.40	31.90	46.70 ₪

סה"כ לדייר:

פסגה	גבע	שפל	סה"כ	שיא ביקוש
1,692.50	511.00	146.40	2,349.90	11.20
789.38 ₪	197.30 ₪	46.70 ₪	1,033.38 ₪	

סה"כ צריכה
 סה"כ לתשלום

214.45 ₪	תשלום קבוע	
7.10 ₪	תשלום עבור גודל חיבור בKVA (3x40)	
1,254.93 ₪	סה"כ לתשלום	לא כולל מע"מ

התפלגות חיוב בש"ח לפי תע"ז

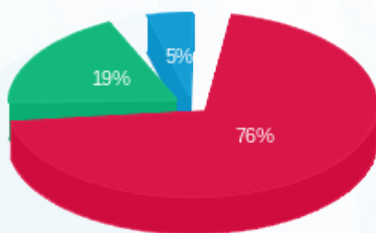

■ פסגה (789.38 ₪)
 ■ גבע (197.30 ₪)
 ■ שפל (46.70 ₪)

הסטוריית צריכה בקוט"ש

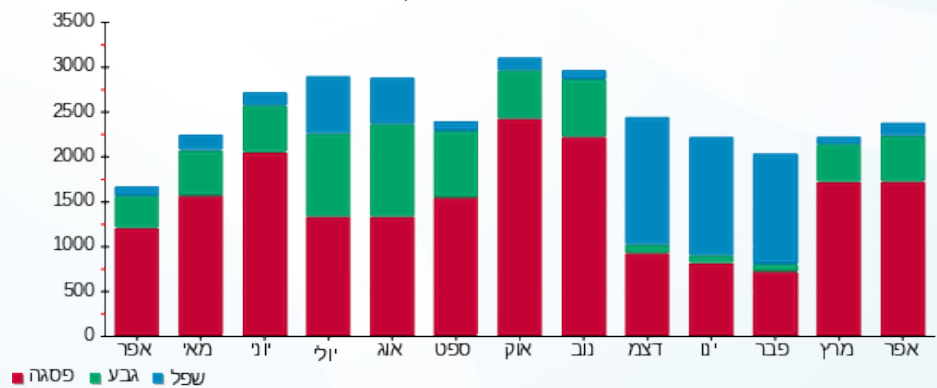



12/05/22

תאריך הפקדה:

שם דייר: טי.א.ל.וי
שם אתר: קניון עזריאלי עכו

30/04/22

תאריך קריאה נוכחית:

01/04/22

תאריך קריאה קודמת:

לקוח/ה נכבד/ה, אנו מתכבדים להגיש את חישוב צריכת החשמל לתקופה 01/04/22 - 30/04/22:

טי.א.ל.וי - 7 - 81019328(0x0)

סה"כ לתשלום	מחיר לקוט"ש בא"ג	סה"כ צריכה בקוט"ש	קריאה נוכחית	קריאה קודמת	סוג צריכה	סוג תעריף
			30/04/22	01/04/22		פרטי חשבון עבור תאריכים:
714.71 ₪	46.64	1,532.40	177,093.40	175,561.00	פסגה	777
237.14 ₪	38.61	614.20	67,937.30	67,323.10	גבע	778
125.94 ₪	31.90	394.80	77,868.80	77,474.00	שפל	779

סה"כ לדייר:

שיא ביקוש	סה"כ	שפל	גבע	פסגה
4.90	2,541.40	394.80	614.20	1,532.40
	1,077.80 ₪	125.94 ₪	237.14 ₪	714.71 ₪

סה"כ צריכה

סה"כ לתשלום

214.45 ₪	תשלום קבוע	
0.00 ₪	תשלום עבור גודל חיבור בKVA (0x0)	
1,292.25 ₪	סה"כ לתשלום	לא כולל מע"מ

התפלגות חיוב בש"ח לפי תע"ז

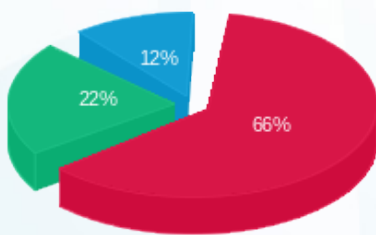

- פסגה (714.71 ₪) 66%
- גבע (237.14 ₪) 22%
- שפל (125.94 ₪) 12%

הסטוריית צריכה בקוט"ש

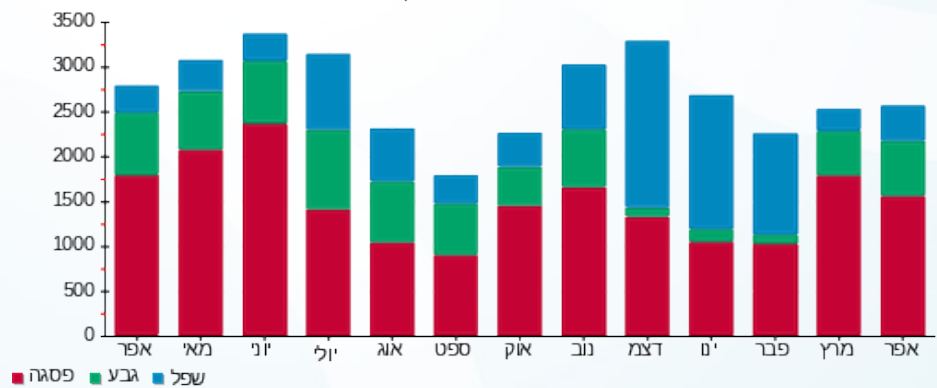



12/05/22

תאריך הפקה:

שם דייר: להלה לנד
שם אתר: קניון עזריאלי עכו

30/04/22

תאריך קריאה נוכחית:

01/04/22

תאריך קריאה קודמת:

לקוח/ה נכבד/ה, אנו מתכבדים להגיש את חישוב צריכת החשמל לתקופה 01/04/22 - 30/04/22:

להלה לנד - 2 - (3x125)81017884

סוג תעריף	סוג צריכה	קריאה קודמת	קריאה נוכחית	סה"כ צריכה בקוט"ש	מחיר לקוט"ש בא"ג	סה"כ לתשלום
		01/04/22	30/04/22			
777	פסגה	177,790.70	178,466.80	676.10	46.64	315.33 ₪
778	גבע	71,770.10	72,028.50	258.40	38.61	99.77 ₪
779	שפל	121,969.40	122,410.50	441.10	31.90	140.71 ₪

סה"כ לדייר:

פסגה	גבע	שפל	סה"כ	שיא ביקוש
676.10	258.40	441.10	1,375.60	2.80
315.33 ₪	99.77 ₪	140.71 ₪	555.81 ₪	

סה"כ צריכה

סה"כ לתשלום

214.45 ₪	תשלום קבוע	
22.19 ₪	תשלום עבור גודל חיבור בKVA (3x125)	
792.45 ₪	סה"כ לתשלום	לא כולל מע"מ

התפלגות חיוב בש"ח לפי תעו"ז

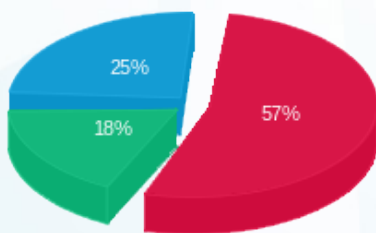

- פסגה (315.33 ₪) - 57%
- גבע (99.77 ₪) - 18%
- שפל (140.71 ₪) - 25%

הסטוריית צריכה בקוט"ש

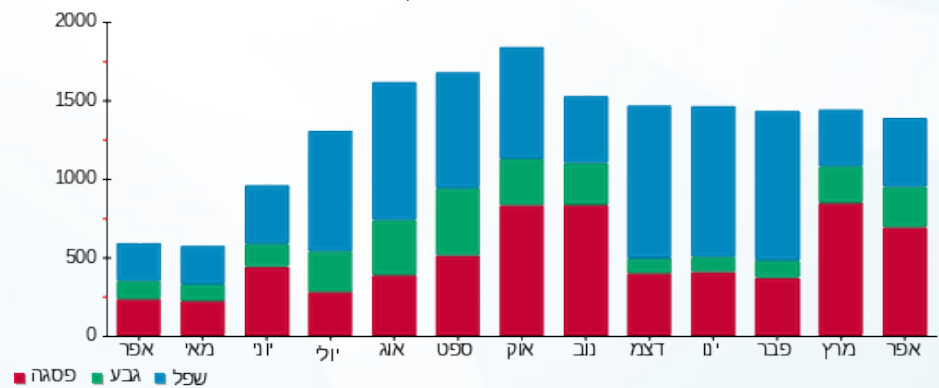



12/05/22

תאריך הפקדה:

שם דייר: לי קופר
שם אתר: קניון עזריאלי עכו

30/04/22

תאריך קריאה נוכחית:

01/04/22

תאריך קריאה קודמת:

לקוח/ה נכבד/ה, אנו מתכבדים להגיש את חישוב צריכת החשמל לתקופה 01/04/22 - 30/04/22:

לי קופר - 1 - 81019188 (3x40)

סוג תעריף	סוג צריכה	קריאה קודמת	קריאה נוכחית	סה"כ צריכה בקוט"ש	מחיר לקוט"ש בא"ג	סה"כ לתשלום
פרטי חשבון עבור תאריכים:						
777	פסגה	01/04/22	30/04/22	1,201.20	46.64	560.24 ₪
778	גבע	47,514.50	47,882.10	367.60	38.61	141.93 ₪
779	שפל	65,596.60	65,815.70	219.10	31.90	69.89 ₪

סה"כ לדייר:

פסגה	גבע	שפל	סה"כ	שיא ביקוש
1,201.20	367.60	219.10	1,787.90	0.70
560.24 ₪	141.93 ₪	69.89 ₪	772.06 ₪	

סה"כ צריכה

סה"כ לתשלום

214.45 ₪	תשלום קבוע	
7.10 ₪	תשלום עבור גודל חיבור ב KVA (3x40)	
993.61 ₪	סה"כ לתשלום	לא כולל מע"מ

התפלגות חיוב בש"ח לפי תע"ז

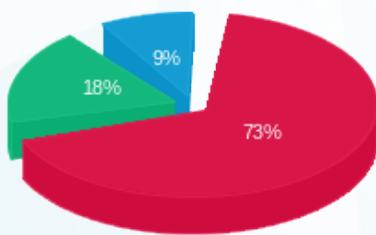

- פסגה (560.24 ₪) 73%
- גבע (141.93 ₪) 18%
- שפל (69.89 ₪) 9%

הסטוריית צריכה בקוט"ש

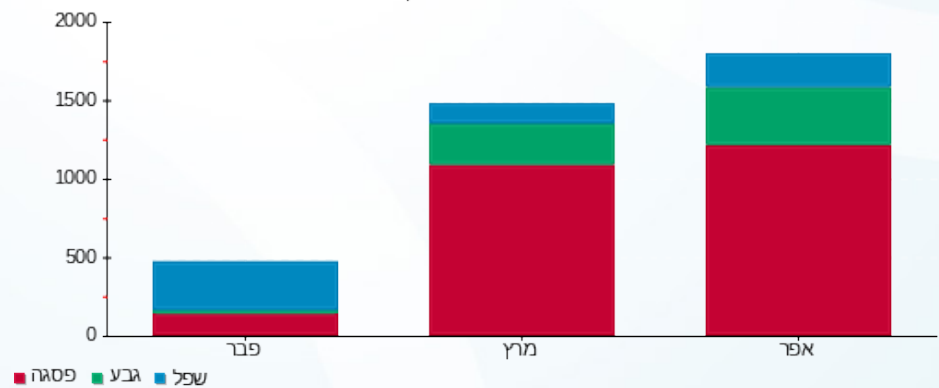



12/05/22 תאריך הפקה:
 30/04/22 תאריך קריאה נוכחית:
 01/04/22 תאריך קריאה קודמת:

שם דייר: ללין
 שם אתר: קניון עזריאלי עכו

לקוח/ה נכבד/ה, אנו מתכבדים להגיש את חישוב צריכת החשמל לתקופה 01/04/22 - 30/04/22:

ללין - 3 - 81019583(3x40)

סוג תעריף	סוג צריכה	קריאה קודמת	קריאה נוכחית	סה"כ צריכה בקוט"ש	מחיר לקוט"ש בא"ג	סה"כ לתשלום
		01/04/22	30/04/22			
777	פסגה	134,131.60	135,528.10	1,396.50	46.64	651.33 ₪
778	גבע	48,137.80	48,599.50	461.70	38.61	178.26 ₪
779	שפל	68,514.90	68,695.80	180.90	31.90	57.71 ₪

סה"כ לדיר:

פסגה	גבע	שפל	סה"כ	שיא ביקוש
1,396.50	461.70	180.90	2,039.10	6.90
651.33 ₪	178.26 ₪	57.71 ₪	887.30 ₪	

סה"כ צריכה
 סה"כ לתשלום

214.45 ₪	תשלום קבוע	
7.10 ₪	תשלום עבור גודל חיבור בKVA (3x40)	
1,108.85 ₪	סה"כ לתשלום	לא כולל מע"מ

התפלגות חיוב בש"ח לפי תע"ז

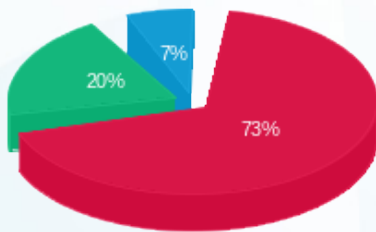

■ פסגה (651.33 ₪)
 ■ גבע (178.26 ₪)
 ■ שפל (57.71 ₪)

הסטוריית צריכה בקוט"ש

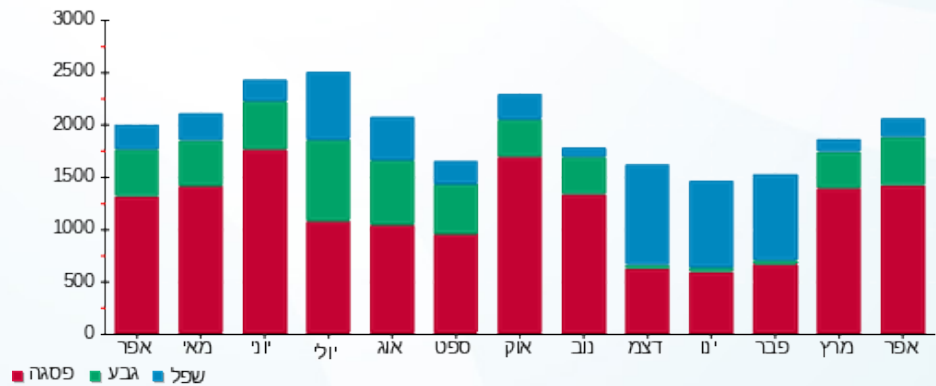



12/05/22

תאריך הפקדה:

שם דייר: מאניה
שם אתר: קניון עזריאלי עכו

30/04/22

תאריך קריאה נוכחית:

01/04/22

תאריך קריאה קודמת:

לקוח/ה נכבד/ה, אנו מתכבדים להגיש את חישוב צריכת החשמל לתקופה 01/04/22 - 30/04/22:

מאניה - 2 - 81018786(3x40)

סוג תעריף	סוג צריכה	קריאה קודמת	קריאה נוכחית	סה"כ צריכה בקוט"ש	מחיר לקוט"ש בא"ג	סה"כ לתשלום
פרטי חשבון עבור תאריכים:						
777	פסגה	01/04/22	30/04/22	691.00	46.64	322.28 ₪
778	גבע	59,402.20	59,653.30	251.10	38.61	96.95 ₪
779	שפל	79,135.60	79,257.20	121.60	31.90	38.79 ₪

סה"כ לדייר:

פסגה	גבע	שפל	סה"כ	שיא ביקוש
691.00	251.10	121.60	1,063.70	2.20
322.28 ₪	96.95 ₪	38.79 ₪	458.02 ₪	

סה"כ צריכה

סה"כ לתשלום

214.45 ₪	תשלום קבוע	
7.10 ₪	תשלום עבור גודל חיבור בKVA (3x40)	
679.57 ₪	סה"כ לתשלום	לא כולל מע"מ

התפלגות חיוב בש"ח לפי תעו"ז

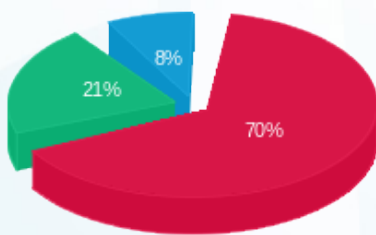

- פסגה (322.28 ₪) 70%
- גבע (96.95 ₪) 21%
- שפל (38.79 ₪) 8%

הסטוריית צריכה בקוט"ש

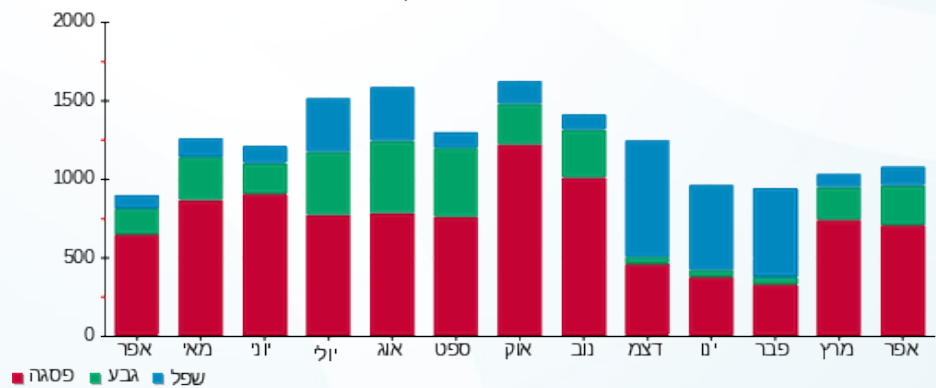

- פסגה
- גבע
- שפל





12/05/22

תאריך הפקה:

שם דייר: מגדלי הכרם
שם אתר: קניון עזריאלי עכו

30/04/22

תאריך קריאה נוכחית:

01/04/22

תאריך קריאה קודמת:

לקוח/ה נכבד/ה, אנו מתכבדים להגיש את חישוב צריכת החשמל לתקופה 30/04/22 - 01/04/22:

מגדלי הכרם - 8 - 81021310 (1x16)

סוג תעריף	סוג צריכה	קריאה קודמת	קריאה נוכחית	סה"כ צריכה בקוט"ש	מחיר לקוט"ש בא"ג	סה"כ לתשלום
פרטי חשבון עבור תאריכים:						
777	פסגה	01/04/22	30/04/22	0.00	46.64	0.00 ₪
778	גבע	1,394.20	1,394.20	0.00	38.61	0.00 ₪
779	שפל	4,721.70	4,721.75	0.05	31.90	0.02 ₪

סה"כ לדייר:

פסגה	גבע	שפל	סה"כ	שיא ביקוש
0.00	0.00	0.05	0.05	
0.00 ₪	0.00 ₪	0.02 ₪	0.02 ₪	

סה"כ צריכה

סה"כ לתשלום

214.45 ₪	תשלום קבוע	
0.95 ₪	תשלום עבור גודל חיבור בKVA (1x16)	
215.41 ₪	סה"כ לתשלום	לא כולל מע"מ

התפלגות חיוב בש"ח לפי תעו"ז

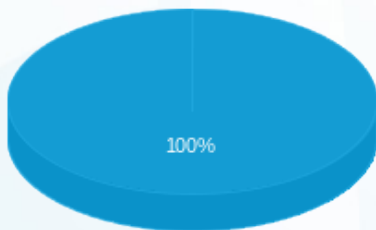

פסגה (0.00 ₪)
גבע (0.00 ₪)
שפל (0.02 ₪)

הסטוריית צריכה בקוט"ש

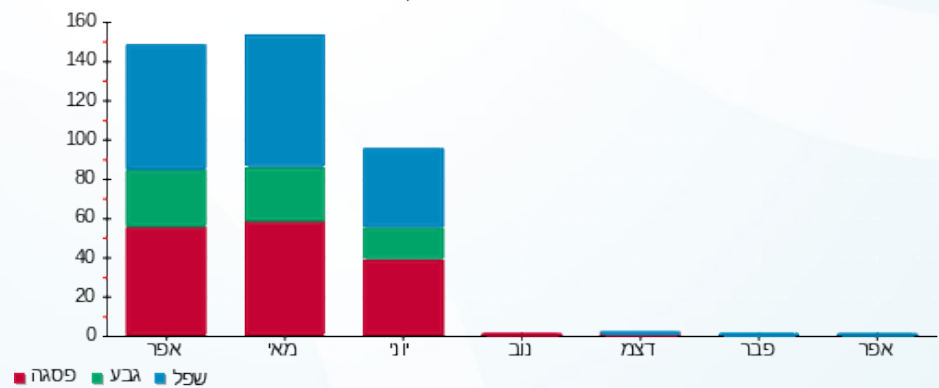



12/05/22

תאריך הפקדה:

שם דייר: מנה ספורט
שם אתר: קניון עזריאלי עכו

30/04/22

תאריך קריאה נוכחית:

01/04/22

תאריך קריאה קודמת:

לקוח/ה נכבד/ה, אנו מתכבדים להגיש את חישוב צריכת החשמל לתקופה 01/04/22 - 30/04/22:

מנה ספורט - 4 - 81019328 (3x63)

סוג תעריף	סוג צריכה	קריאה קודמת	קריאה נוכחית	סה"כ צריכה בקוט"ש	מחיר לקוט"ש בא"ג	סה"כ לתשלום
פרטי חשבון עבור תאריכים:						
		01/04/22	30/04/22			
777	פסגה	424,617.10	427,486.30	2,869.20	46.64	1,338.19 ₪
778	גבע	156,154.70	157,027.30	872.60	38.61	336.91 ₪
779	שפל	170,728.50	171,339.60	611.10	31.90	194.94 ₪

סה"כ לדייר:

פסגה	גבע	שפל	סה"כ	שיא ביקוש
2,869.20	872.60	611.10	4,352.90	20.80
1,338.19 ₪	336.91 ₪	194.94 ₪	1,870.05 ₪	

סה"כ צריכה

סה"כ לתשלום

214.45 ₪	תשלום קבוע	
11.18 ₪	תשלום עבור גודל חיבור בKVA (3x63)	
2,095.68 ₪	סה"כ לתשלום	לא כולל מע"מ

התפלגות חיוב בש"ח לפי תעו"ז

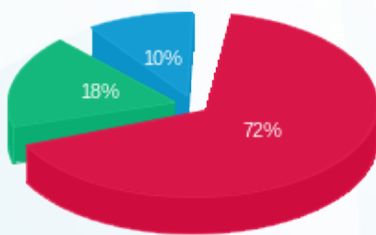

- פסגה (1,338.19 ₪)
- גבע (336.91 ₪)
- שפל (194.94 ₪)

הסטוריית צריכה בקוט"ש

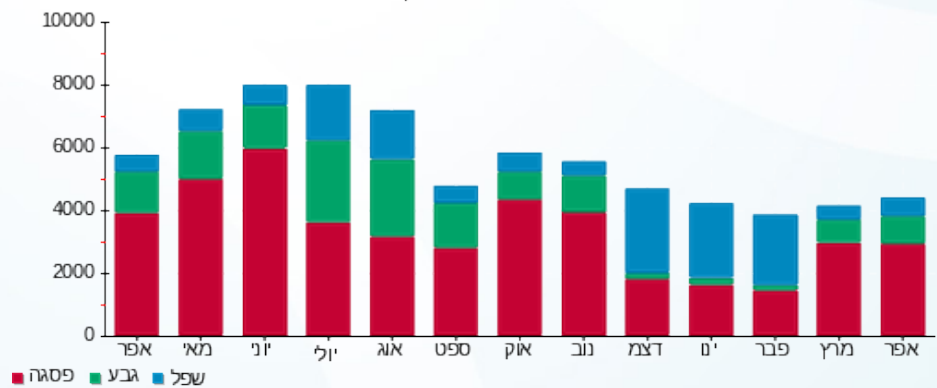



12/05/22

תאריך הפקה:

שם דייר: מיזוג אויר - משרדים - גרעין-A - לוח מ"א ACP6
שם אתר: קניון עזריאלי עכו

30/04/22

תאריך קריאה נוכחית:

01/04/22

תאריך קריאה קודמת:

לקוח/ה נכבד/ה, אנו מתכבדים להגיש את חישוב צריכת החשמל לתקופה 01/04/22 - 30/04/22:

מיזוג אויר - 2 - ACP-6 - (3x25)19093143

סה"כ לתשלום	מחיר לקוט"ש בא"ג	סה"כ צריכה בקוט"ש	קריאה נוכחית	קריאה קודמת	סוג צריכה	סוג תעריף
			30/04/22	01/04/22		פרטי חשבון עבור תאריכים:
₪ 47.59	46.64	102.03	742.90	640.87	פסגה	777
₪ 12.14	38.61	31.43	391.00	359.57	גבע	778
₪ 9.03	31.90	28.31	629.30	600.99	שפל	779

סה"כ לדייר:

שיא ביקוש	סה"כ	שפל	גבע	פסגה
0.40	161.77	28.31	31.43	102.03
	₪ 68.75	₪ 9.03	₪ 12.14	₪ 47.59

סה"כ צריכה

סה"כ לתשלום

₪ 214.45	תשלום קבוע	
₪ 4.44	תשלום עבור גודל חיבור בKVA (3x25)	
₪ 287.64	סה"כ לתשלום	לא כולל מע"מ

התפלגות חיוב בש"ח לפי תע"ז

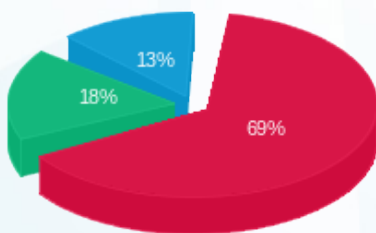

- פסגה (₪ 47.59)
- גבע (₪ 12.14)
- שפל (₪ 9.03)

הסטוריית צריכה בקוט"ש

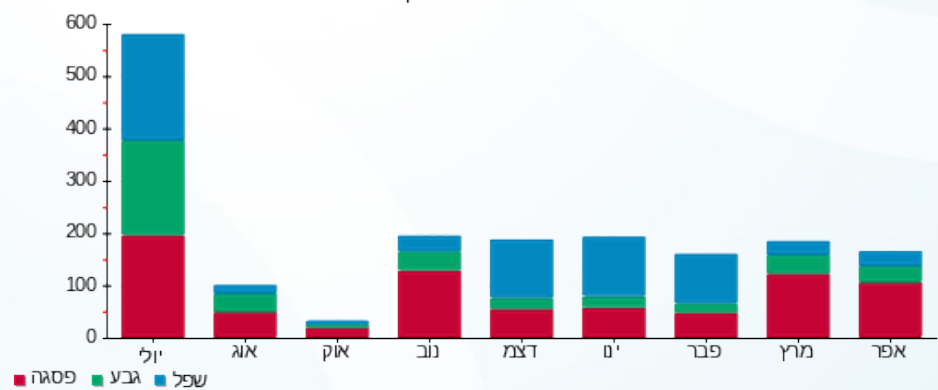



12/05/22

תאריך הפקה:

שם דייר: מיזוג אויר - משרדים - גרעין-B - לוח מ"א ACP4
שם אתר: קניון עזריאלי עכו

30/04/22

תאריך קריאה נוכחית:

01/04/22

תאריך קריאה קודמת:

לקוח/ה נכבד/ה, אנו מתכבדים להגיש את חישוב צריכת החשמל לתקופה 01/04/22 - 30/04/22:

מתחת למאזן - ACP4-שדה צרכנים - 2 - 19093142(3x25)

סוג תעריף	סוג צריכה	קריאה קודמת	קריאה נוכחית	סה"כ צריכה בקוט"ש	מחיר לקוט"ש בא"ג	סה"כ לתשלום
		01/04/22	30/04/22			
777	פסגה	615.02	722.30	107.28	46.64	50.04 ₪
778	גבע	367.56	401.20	33.64	38.61	12.99 ₪
779	שפל	737.32	770.60	33.28	31.90	10.62 ₪

סה"כ לדייר:

פסגה	גבע	שפל	סה"כ	שיא ביקוש
107.28	33.64	33.28	174.20	65.65
₪ 50.04	₪ 12.99	₪ 10.62	₪ 73.64	

סה"כ צריכה

סה"כ לתשלום

214.45 ₪	תשלום קבוע	
4.44 ₪	תשלום עבור גודל חיבור בKVA (3x25)	
292.53 ₪	סה"כ לתשלום	לא כולל מע"מ

התפלגות חיוב בש"ח לפי תע"ז

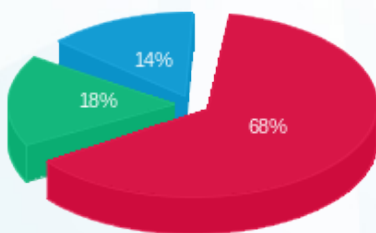

■ פסגה (₪ 50.04)
■ גבע (₪ 12.99)
■ שפל (₪ 10.62)

הסטוריית צריכה בקוט"ש

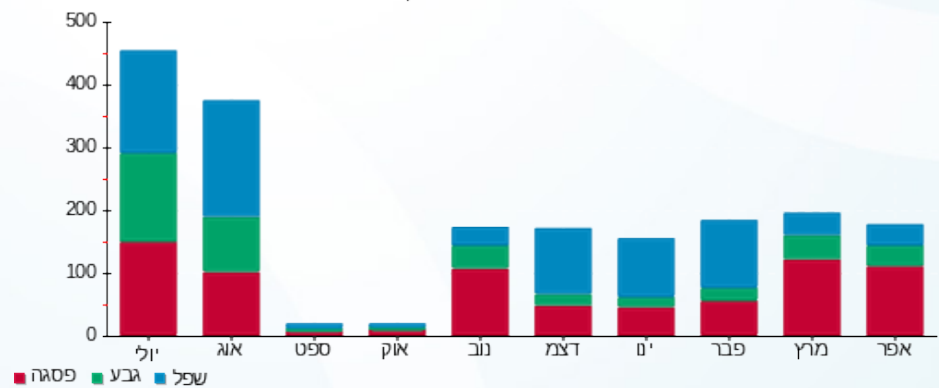

■ פסגה ■ גבע ■ שפל





12/05/22

תאריך הפקה:

שם דייר: מיזוג אוויר - משרדים - משאבות ACP1

30/04/22

תאריך קריאה נוכחית:

שם אתר: קניון עזריאלי עכו

01/04/22

תאריך קריאה קודמת:

לקוח/ה נכבד/ה, אנו מתכבדים להגיש את חישוב צריכת החשמל לתקופה 01/04/22 - 30/04/22:

מיזוג אוויר - 2 - 19093152 (3x40) - ACP-1

סוג תעריף	סוג צריכה	קריאה קודמת	קריאה נוכחית	סה"כ צריכה בקוט"ש	מחיר לקוט"ש בא"ג	סה"כ לתשלום
פרטי חשבון עבור תאריכים:						
777	פסגה	01/04/22	30/04/22	3,147.30	46.64	1,467.90 ₪
778	גבע	13,637.16	14,641.45	1,004.30	38.61	387.76 ₪
779	שפל	21,255.85	22,192.75	936.91	31.90	298.87 ₪

סה"כ לדייר:

פסגה	גבע	שפל	סה"כ	שיא ביקוש
3,147.30	1,004.30	936.91	5,088.50	17.15
1,467.90 ₪	387.76 ₪	298.87 ₪	2,154.53 ₪	

סה"כ צריכה

סה"כ לתשלום

214.45 ₪	תשלום קבוע	
7.10 ₪	תשלום עבור גודל חיבור בKVA (3x40)	
2,376.08 ₪	סה"כ לתשלום	לא כולל מע"מ

התפלגות חיוב בש"ח לפי תעו"ז

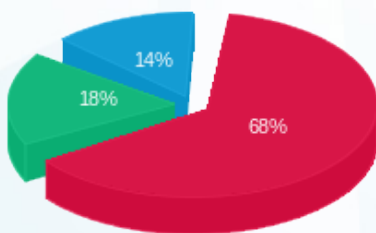

פסגה (1,467.90 ₪) 68%
גבע (387.76 ₪) 18%
שפל (298.87 ₪) 14%

הסטוריית צריכה בקוט"ש

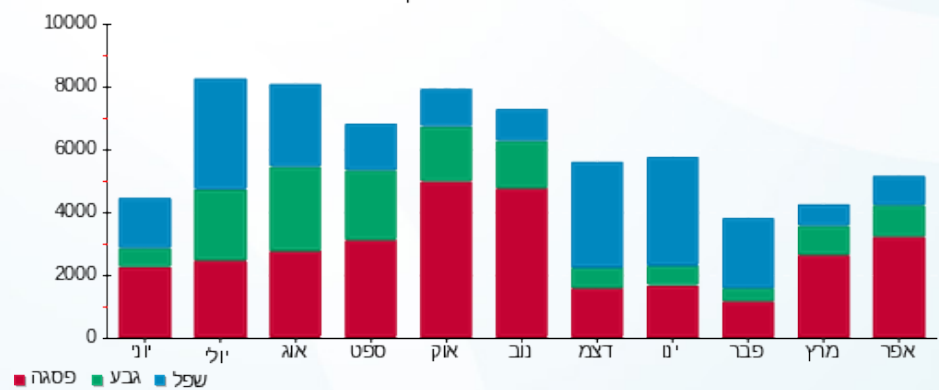



12/05/22 תאריך הפקה:
 30/04/22 תאריך קריאה נוכחית:
 01/04/22 תאריך קריאה קודמת:

שם דייר: מיזוג אוויר - משרדים - צ'ילר 1
 שם אתר: קניון עזריאלי עכו

לקוח/ה נכבד/ה, אנו מתכבדים להגיש את חישוב צריכת החשמל לתקופה 01/04/22 - 30/04/22:

מיזוג אוויר - צ'ילר 1 - 1 - 19093152(3x630)

סוג תעריף	סוג צריכה	קריאה קודמת	קריאה נוכחית	סה"כ צריכה בקוט"ש	מחיר לקוט"ש בא"ג	סה"כ לתשלום
פרטי חשבון עבור תאריכים:						
777	פסגה	01/04/22	30/04/22	5,881.84	46.64	2,743.29 ₪
778	גבע	34,713.84	36,193.60	1,479.76	38.61	571.34 ₪
779	שפל	38,700.48	40,334.40	1,633.92	31.90	521.22 ₪

סה"כ לדייר:

פסגה	גבע	שפל	סה"כ	שיא ביקוש
5,881.84	1,479.76	1,633.92	8,995.52	110.89
2,743.29 ₪	571.34 ₪	521.22 ₪	3,835.85 ₪	

סה"כ צריכה
 סה"כ לתשלום

214.45 ₪	תשלום קבוע	
111.83 ₪	תשלום עבור גודל חיבור בKVA (3x630)	
4,162.13 ₪	סה"כ לתשלום	לא כולל מע"מ

התפלגות חיוב בש"ח לפי תע"ז

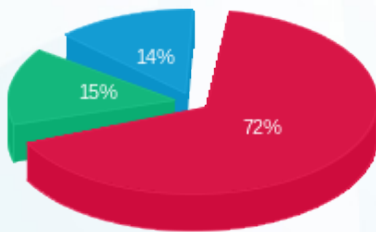

■ פסגה (2,743.29 ₪)
 ■ גבע (571.34 ₪)
 ■ שפל (521.22 ₪)

הסטוריית צריכה בקוט"ש

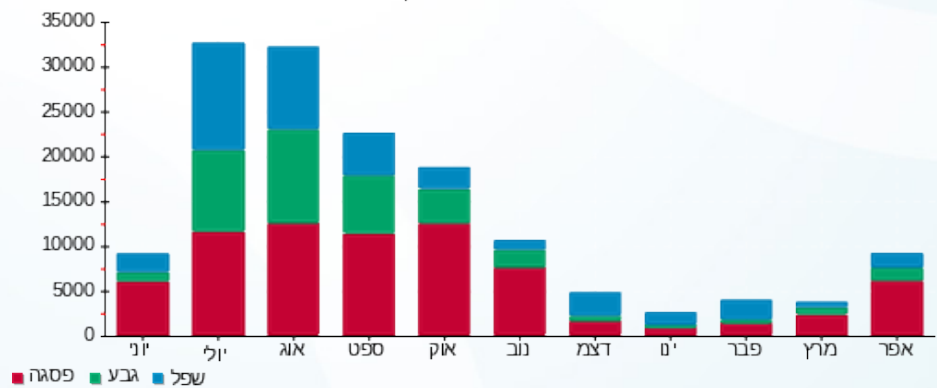

12/05/22 תאריך הפקדה:
 30/04/22 תאריך קריאה נוכחית:
 01/04/22 תאריך קריאה קודמת:

שם דייר: מיזוג אוויר - משרדים - צ'ילר 2
 שם אתר: קניון עזריאלי עכו

לקוח/ה נכבד/ה, אנו מתכבדים להגיש את חישוב צריכת החשמל לתקופה 01/04/22 - 30/04/22:

מיזוג אוויר - צ'ילר 2 - 4 - 19093149 (3x630)

סוג תעריף	סוג צריכה	קריאה קודמת	קריאה נוכחית	סה"כ צריכה בקוט"ש	מחיר לקוט"ש בא"ג	סה"כ לתשלום
פרטי חשבון עבור תאריכים:						
777	פסגה	01/04/22	30/04/22	3,839.30	46.64	1,790.65 ₪
778	גבע	1,527.96	2,097.00	569.04	38.61	219.71 ₪
779	שפל	4,405.48	4,923.60	518.12	31.90	165.28 ₪

סה"כ לדייר:

פסגה	גבע	שפל	סה"כ	שיא ביקוש
3,839.30	569.04	518.12	4,926.47	57.73
1,790.65 ₪	219.71 ₪	165.28 ₪	2,175.64 ₪	

סה"כ צריכה
סה"כ לתשלום

214.45 ₪	תשלום קבוע	
111.83 ₪	תשלום עבור גודל חיבור ב KVA (3x630)	
2,501.92 ₪	סה"כ לתשלום	לא כולל מע"מ

התפלגות חיוב בש"ח לפי תעו"ז

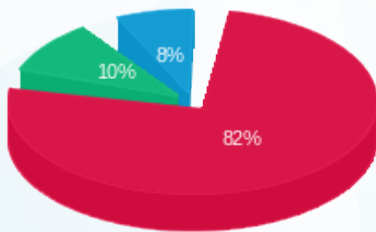

פסגה (1,790.65 ₪)
 גבע (219.71 ₪)
 שפל (165.28 ₪)

הסטוריית צריכה בקוט"ש

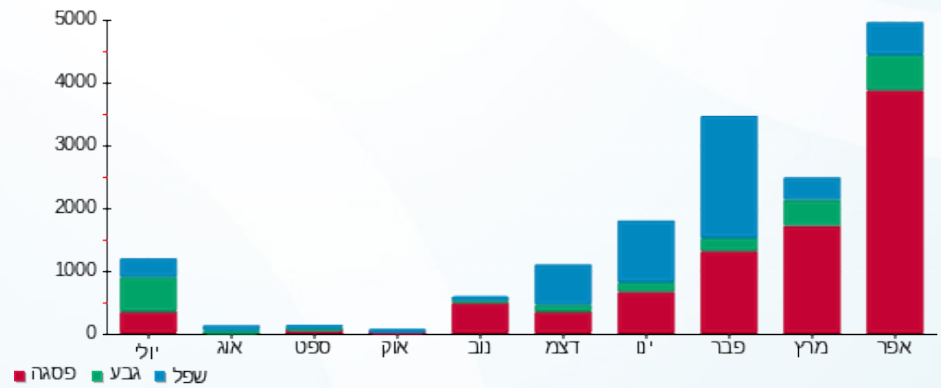

12/05/22 תאריך הפקה:
 30/04/22 תאריך קריאה נוכחית:
 01/04/22 תאריך קריאה קודמת:

שם דייר: מיזוג אויר - משרדים - צ'ילרים ACP2
 שם אתר: קניון עזריאלי עכו

לקוח/ה נכבד/ה, אנו מתכבדים להגיש את חישוב צריכת החשמל לתקופה 01/04/22 - 30/04/22:

מיזוג אויר - 3 - 19093150 (3x100) - ACP-2

סוג תעריף	סוג צריכה	קריאה קודמת	קריאה נוכחית	סה"כ צריכה בקוט"ש	מחיר לקוט"ש בא"ג	סה"כ לתשלום
פרטי חשבון עבור תאריכים:						
777	פסגה	01/04/22	30/04/22	1,616.88	46.64	754.11 ₪
778	גבע	1,826.52	2,194.30	367.78	38.61	142.00 ₪
779	שפל	5,775.40	6,115.20	339.80	31.90	108.40 ₪

סה"כ לדייר:

פסגה	גבע	שפל	סה"כ	שיא ביקוש
1,616.88	367.78	339.80	2,324.46	16.77
754.11 ₪	142.00 ₪	108.40 ₪	1,004.51 ₪	

סה"כ צריכה
 סה"כ לתשלום

214.45 ₪	תשלום קבוע	
17.75 ₪	תשלום עבור גודל חיבור בKVA (3x100)	
1,236.71 ₪	סה"כ לתשלום	לא כולל מע"מ

התפלגות חיוב בש"ח לפי תע"ז

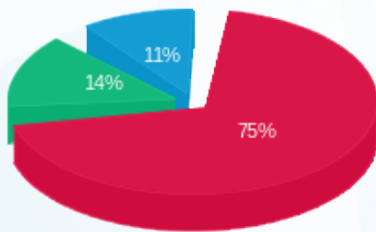

פסגה (754.11 ₪) 75%
 גבע (142.00 ₪) 14%
 שפל (108.40 ₪) 11%

הסטוריית צריכה בקוט"ש

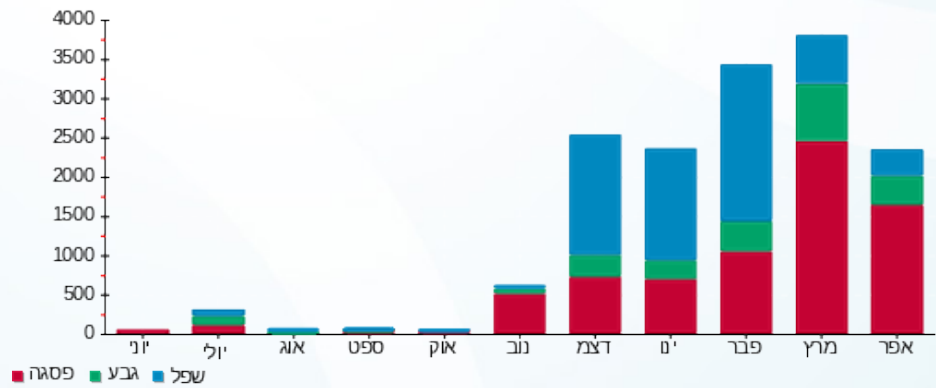



12/05/22 תאריך הפקה:
 30/04/22 תאריך קריאה נוכחית:
 01/04/22 תאריך קריאה קודמת:

שם דייר: מיזוג אוויר הזנה ללוח מיזוג LH
 שם אתר: קניון עזריאלי עכו

לקוח/ה נכבד/ה, אנו מתכבדים להגיש את חישוב צריכת החשמל לתקופה 01/04/22 - 30/04/22:

הזנה ללוח מיזוג 2 - LH - (0x0)81022861

סוג תעריף	סוג צריכה	קריאה קודמת	קריאה נוכחית	סה"כ צריכה בקוט"ש	מחיר לקוט"ש בא"ג	סה"כ לתשלום
פרטי חשבון עבור תאריכים:						
777	פסגה	01/04/22	30/04/22	3,146.40	46.64	1,467.48 ₪
778	גבע	96,743.20	98,048.40	1,305.20	38.61	503.94 ₪
779	שפל	106,004.80	106,537.20	532.40	31.90	169.84 ₪

סה"כ לדייר:

פסגה	גבע	שפל	סה"כ	שיא ביקוש
3,146.40	1,305.20	532.40	4,984.00	17.60
1,467.48 ₪	503.94 ₪	169.84 ₪	2,141.25 ₪	

סה"כ צריכה
 סה"כ לתשלום

0.00 ₪	תשלום קבוע	
0.00 ₪	תשלום עבור גודל חיבור בKVA (0x0)	
2,141.25 ₪	סה"כ לתשלום	לא כולל מע"מ

התפלגות חיוב בש"ח לפי תעו"ז

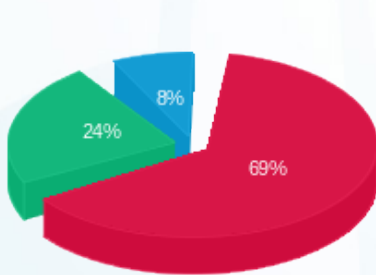

פסגה (1,467.48 ₪) 69%
 גבע (503.94 ₪) 24%
 שפל (169.84 ₪) 8%

הסטוריית צריכה בקוט"ש

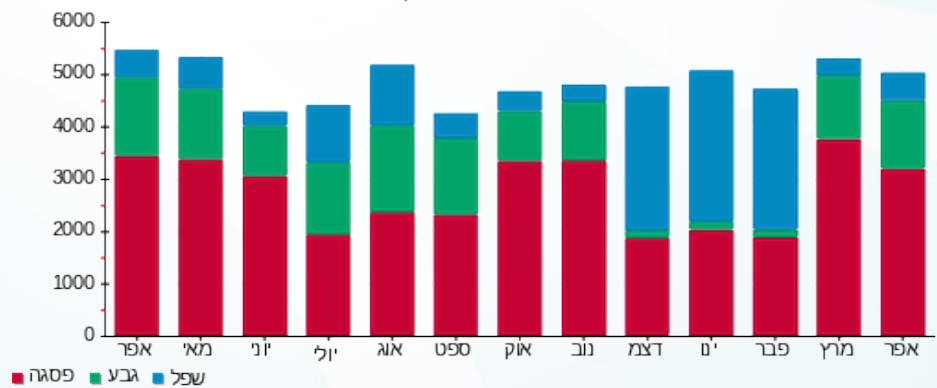



12/05/22

תאריך הפקה:

שם דייר: מיזוג אוויר הזנה ללוח מיזוג LH2 דרום

30/04/22

תאריך קריאה נוכחית:

שם אתר: קניון עזריאלי עכו

01/04/22

תאריך קריאה קודמת:

לקוח/ה נכבד/ה, אנו מתכבדים להגיש את חישוב צריכת החשמל לתקופה 01/04/22 - 30/04/22:

הזנה ללוח מיזוג LH2 דרום (לא לחיוב) - 8 - 81019676(0x0)

סוג תעריף	סוג צריכה	קריאה קודמת	קריאה נוכחית	סה"כ צריכה בקוט"ש	מחיר לקוט"ש בא"ג	סה"כ לתשלום
פרטי חשבון עבור תאריכים:						
		01/04/22	30/04/22			
777	פסגה	254,794.80	257,108.80	2,314.00	46.64	1,079.25 ₪
778	גבע	98,069.60	98,985.60	916.00	38.61	353.67 ₪
779	שפל	132,639.20	132,970.00	330.80	31.90	105.53 ₪

סה"כ לדייר:

פסגה	גבע	שפל	סה"כ	שיא ביקוש
2,314.00	916.00	330.80	3,560.80	12.40
1,079.25 ₪	353.67 ₪	105.53 ₪	1,538.44 ₪	

סה"כ צריכה

סה"כ לתשלום

0.00 ₪	תשלום קבוע	
0.00 ₪	תשלום עבור גודל חיבור בKVA (0x0)	
1,538.44 ₪	סה"כ לתשלום	לא כולל מע"מ

התפלגות חיוב בש"ח לפי תע"ז

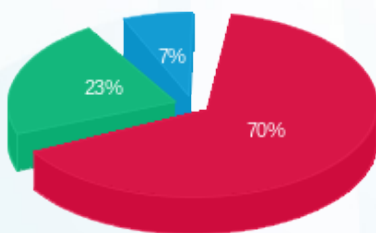

- פסגה (1,079.25 ₪) 70%
- גבע (353.67 ₪) 23%
- שפל (105.53 ₪) 7%

הסטוריית צריכה בקוט"ש

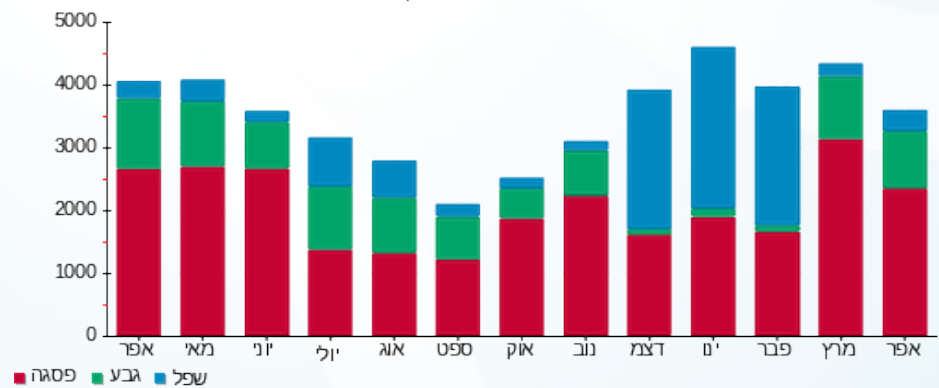



12/05/22

תאריך הפקדה:

שם דייר: מיזוג אוויר הזנה ללוח מיזוג צפון מזרחי
שם אתר: קניון עזריאלי עכו

30/04/22

תאריך קריאה נוכחית:

01/04/22

תאריך קריאה קודמת:

לקוח/ה נכבד/ה, אנו מתכבדים להגיש את חישוב צריכת החשמל לתקופה 01/04/22 - 30/04/22:

הזנה ללוח מיזוג צפון מזרחי(לא לחיוב) - 6 - 81019676(0x0)

סוג תעריף	סוג צריכה	קריאה קודמת	קריאה נוכחית	סה"כ צריכה בקוט"ש	מחיר לקוט"ש בא"ג	סה"כ לתשלום
פרטי חשבון עבור תאריכים:						
777	פסגה	01/04/22	30/04/22	3,097.80	46.64	1,444.81 ₪
778	גבע	117,325.80	118,561.20	1,235.40	38.61	476.99 ₪
779	שפל	151,663.80	152,133.60	469.80	31.90	149.87 ₪

סה"כ לדייר:

פסגה	גבע	שפל	סה"כ	שיא ביקוש
3,097.80	1,235.40	469.80	4,803.00	60.00
1,444.81 ₪	476.99 ₪	149.87 ₪	2,071.67 ₪	

סה"כ צריכה

סה"כ לתשלום

0.00 ₪	תשלום קבוע	
0.00 ₪	תשלום עבור גודל חיבור בKVA (0x0)	
2,071.67 ₪	סה"כ לתשלום	לא כולל מע"מ

התפלגות חיוב בש"ח לפי תע"ז

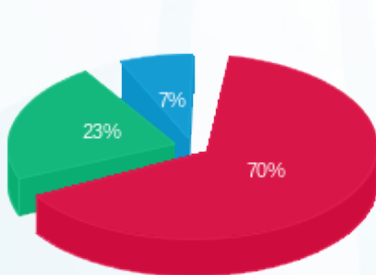

- פסגה (1,444.81 ₪)
- גבע (476.99 ₪)
- שפל (149.87 ₪)

הסטוריית צריכה בקוט"ש

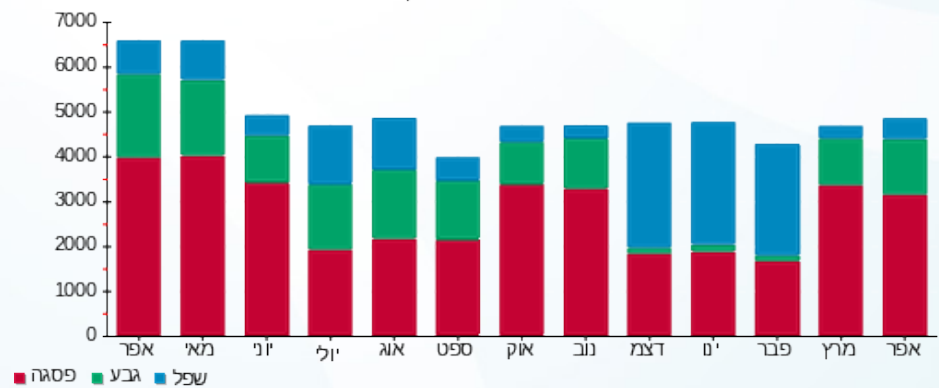



12/05/22

תאריך הפקדה:

שם דייר: מיזוג אוויר הזנה ללוח מיזוג צפון מערבי
שם אתר: קניון עזריאלי עכו

30/04/22

תאריך קריאה נוכחית:

01/04/22

תאריך קריאה קודמת:

לקוח/ה נכבד/ה, אנו מתכבדים להגיש את חישוב צריכת החשמל לתקופה 01/04/22 - 30/04/22:

הזנה ללוח מיזוג צפון מערבי(לא לחיוב) - 5 - 81019676(0x0)

סוג תעריף	סוג צריכה	קריאה קודמת	קריאה נוכחית	סה"כ צריכה בקוט"ש	מחיר לקוט"ש בא"ג	סה"כ לתשלום
פרטי חשבון עבור תאריכים:						
777	פסגה	01/04/22	30/04/22	3,198.60	46.64	1,491.83 ₪
778	גבע	168,258.00	169,567.20	1,309.20	38.61	505.48 ₪
779	שפל	329,415.00	330,450.00	1,035.00	31.90	330.17 ₪

סה"כ לדייר:

פסגה	גבע	שפל	סה"כ	שיא ביקוש
3,198.60	1,309.20	1,035.00	5,542.80	14.40
1,491.83 ₪	505.48 ₪	330.17 ₪	2,327.47 ₪	

סה"כ צריכה

סה"כ לתשלום

0.00 ₪	תשלום קבוע	
0.00 ₪	תשלום עבור גודל חיבור בKVA (0x0)	
2,327.47 ₪	סה"כ לתשלום	לא כולל מע"מ

התפלגות חיוב בש"ח לפי תעו"ז

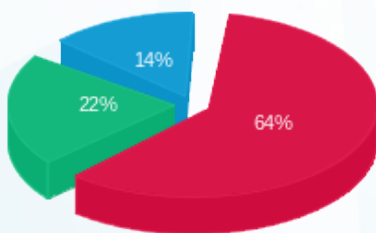

פסגה (1,491.83 ₪) 64%
גבע (505.48 ₪) 22%
שפל (330.17 ₪) 14%

הסטוריית צריכה בקוט"ש

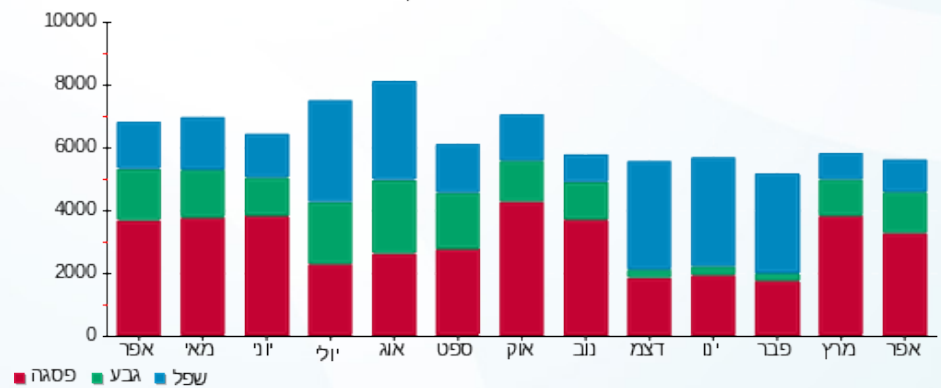

12/05/22 תאריך הפקה:
 30/04/22 תאריך קריאה נוכחית:
 01/04/22 תאריך קריאה קודמת:

שם דייר: מיזוג אוויר הזנה ללוח משאבות LH3
 שם אתר: קניון עזריאלי עכו

לקוח/ה נכבד/ה, אנו מתכבדים להגיש את חישוב צריכת החשמל לתקופה 01/04/22 - 30/04/22:

הזנה ללוח משאבות LH3 (לא לחיוב) - 4 - (0x0)14155683

סוג תעריף	סוג צריכה	קריאה קודמת	קריאה נוכחית	סה"כ צריכה בקוט"ש	מחיר לקוט"ש בא"ג	סה"כ לתשלום
פרטי חשבון עבור תאריכים:						
777	פסגה	01/04/22	30/04/22	23,484.84	46.64	10,953.33 ₪
778	גבע	429,387.78	434,592.60	5,204.82	38.61	2,009.58 ₪
779	שפל	329,305.74	331,540.80	2,235.06	31.90	712.98 ₪

סה"כ לדייר:

פסגה	גבע	שפל	סה"כ	שיא ביקוש
23,484.84	5,204.82	2,235.06	30,924.72	393.53
10,953.33 ₪	2,009.58 ₪	712.98 ₪	13,675.89 ₪	

סה"כ צריכה
 סה"כ לתשלום

0.00 ₪	תשלום קבוע	
0.00 ₪	תשלום עבור גודל חיבור בKVA (0x0)	
13,675.89 ₪	סה"כ לתשלום	לא כולל מע"מ

התפלגות חיוב בש"ח לפי תע"ז

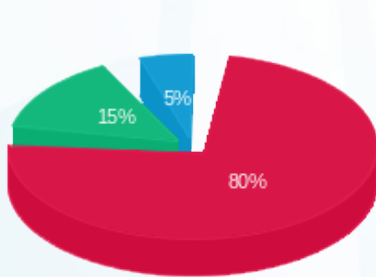

פסגה (10,953.33 ₪) 80%
 גבע (2,009.58 ₪) 15%
 שפל (712.98 ₪) 5%

הסטוריית צריכה בקוט"ש

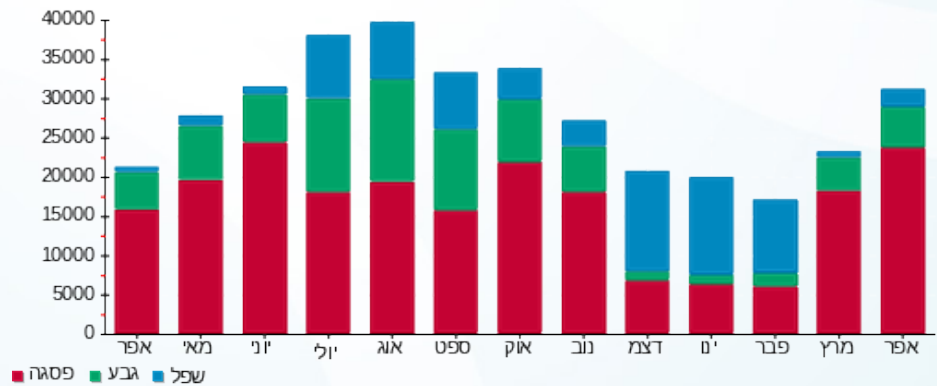

12/05/22 תאריך הפקה:
 30/04/22 תאריך קריאה נוכחית:
 01/04/22 תאריך קריאה קודמת:

שם דייר: מיזוג אויר צילרים
 שם אתר: קניון עזריאלי עכו

לקוח/ה נכבד/ה, אנו מתכבדים להגיש את חישוב צריכת החשמל לתקופה 01/04/22 - 30/04/22:

מיזוג אויר - צילר 1 - 3 - 14155668

סוג תעריף	סוג צריכה	קריאה קודמת	קריאה נוכחית	סה"כ צריכה בקוט"ש	מחיר לקוט"ש בא"ג	סה"כ לתשלום
פרטי חשבון עבור תאריכים:			01/04/22	30/04/22		
777	פסגה	433,616.25	438,102.50	4,486.25	46.64	2,092.39 ₪
778	גבע	204,832.00	205,841.25	1,009.25	38.61	389.67 ₪
779	שפל	86,106.00	86,165.00	59.00	31.90	18.82 ₪

מיזוג אויר - צילר 2 - 4 - 14155668

סוג תעריף	סוג צריכה	קריאה קודמת	קריאה נוכחית	סה"כ צריכה בקוט"ש	מחיר לקוט"ש בא"ג	סה"כ לתשלום
פרטי חשבון עבור תאריכים:			01/04/22	30/04/22		
777	פסגה	563,055.00	567,795.00	4,740.00	46.64	2,210.74 ₪
778	גבע	253,650.00	254,800.00	1,150.00	38.61	444.02 ₪
779	שפל	105,110.00	105,190.00	80.00	31.90	25.52 ₪

סה"כ לדייר:

פסגה	גבע	שפל	סה"כ	שיא ביקוש
9,226.25	2,159.25	139.00	11,524.50	278.83
₪ 4,303.12	₪ 833.69	₪ 44.34	₪ 5,181.15	

סה"כ צריכה
 סה"כ לתשלום

₪ 0.00	תשלום קבוע	
₪ 5,181.15	סה"כ לתשלום	לא כולל מע"מ

התפלגות חיוב בש"ח לפי תעו"ז

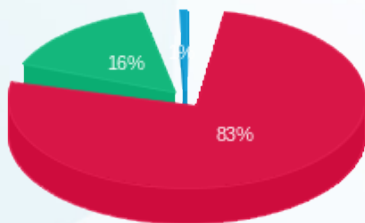

פסגה (₪ 4,303.12)
 גבע (₪ 833.69)
 שפל (₪ 44.34)

הסטוריית צריכה בקוט"ש

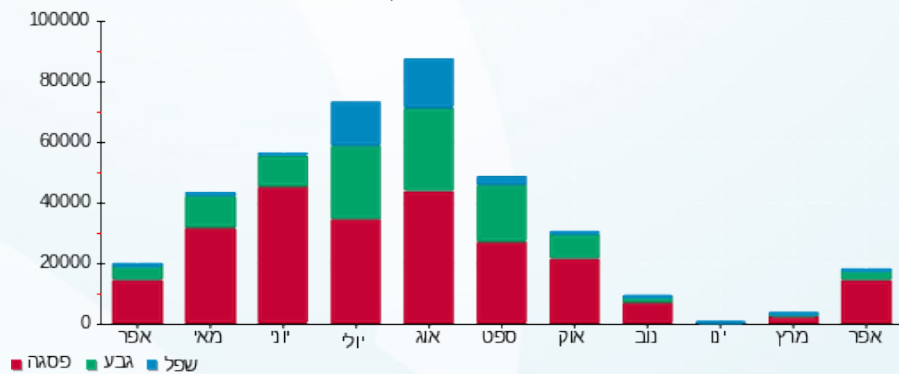



12/05/22

תאריך הפקה:

שם דייר: מפעל הפייס
שם אתר: קניון עזריאלי עכו

30/04/22

תאריך קריאה נוכחית:

01/04/22

תאריך קריאה קודמת:

לקוח/ה נכבד/ה, אנו מתכבדים להגיש את חישוב צריכת החשמל לתקופה 01/04/22 - 30/04/22:

מפעל הפייס - 2 - 81038342 (1x16)

סוג תעריף	סוג צריכה	קריאה קודמת	קריאה נוכחית	סה"כ צריכה בקוט"ש	מחיר לקוט"ש בא"ג	סה"כ לתשלום
		01/04/22	30/04/22			
777	פסגה	8,553.15	8,661.50	108.35	46.64	50.53 ₪
778	גבע	4,548.35	4,598.15	49.80	38.61	19.23 ₪
779	שפל	12,611.60	12,726.70	115.10	31.90	36.72 ₪

סה"כ לדייר:

פסגה	גבע	שפל	סה"כ	שיא ביקוש
108.35	49.80	115.10	273.25	0.45
₪ 50.53	₪ 19.23	₪ 36.72	₪ 106.48	

סה"כ צריכה

סה"כ לתשלום

214.45 ₪	תשלום קבוע	
0.95 ₪	תשלום עבור גודל חיבור בKVA (1x16)	
321.88 ₪	סה"כ לתשלום	לא כולל מע"מ

התפלגות חיוב בש"ח לפי תעו"ז

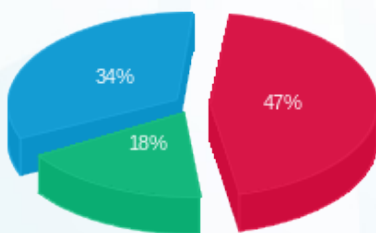

פסגה (₪ 50.53)
גבע (₪ 19.23)
שפל (₪ 36.72)

הסטוריית צריכה בקוט"ש

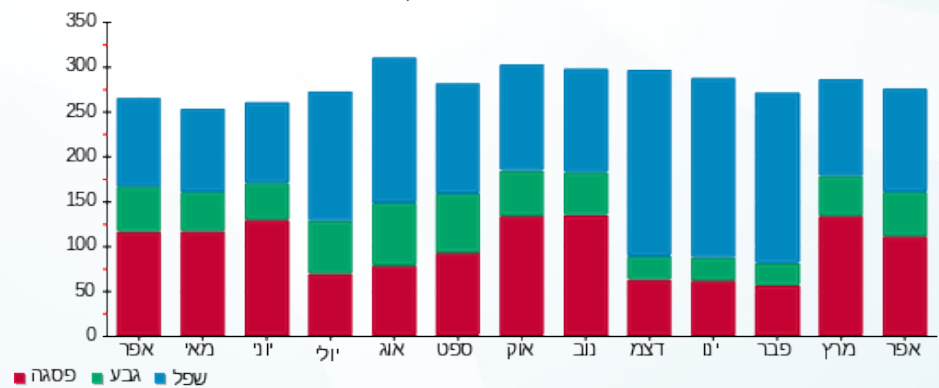

פסגה גבע שפל





12/05/22

תאריך הפקדה:

שם דייר: מקדונלדס
שם אתר: קניון עזריאלי עכו

30/04/22

תאריך קריאה נוכחית:

01/04/22

תאריך קריאה קודמת:

לקוח/ה נכבד/ה, אנו מתכבדים להגיש את חישוב צריכת החשמל לתקופה 01/04/22 - 30/04/22:

מקדונלדס - 3 - 81019397 (3x160)

סוג תעריף	סוג צריכה	קריאה קודמת	קריאה נוכחית	סה"כ צריכה בקוט"ש	מחיר לקוט"ש בא"ג	סה"כ לתשלום
		01/04/22	30/04/22	פרטי חשבון עבור תאריכים:		
777	פסגה	599,030.40	604,072.40	5,042.00	46.64	2,351.59 ₪
778	גבע	253,704.00	255,826.80	2,122.80	38.61	819.61 ₪
779	שפל	422,650.40	425,309.40	2,659.00	31.90	848.22 ₪

סה"כ לדייר:

פסגה	גבע	שפל	סה"כ	שיא ביקוש
5,042.00	2,122.80	2,659.00	9,823.80	28.00
2,351.59 ₪	819.61 ₪	848.22 ₪	4,019.42 ₪	

סה"כ צריכה

סה"כ לתשלום

214.45 ₪	תשלום קבוע	
28.40 ₪	תשלום עבור גודל חיבור בKVA (3x160)	
4,262.27 ₪	סה"כ לתשלום	לא כולל מע"מ

התפלגות חיוב בש"ח לפי תעו"ז

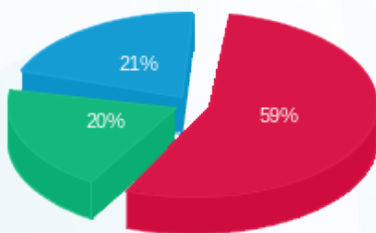

■ פסגה (2,351.59 ₪)
■ גבע (819.61 ₪)
■ שפל (848.22 ₪)

הסטוריית צריכה בקוט"ש

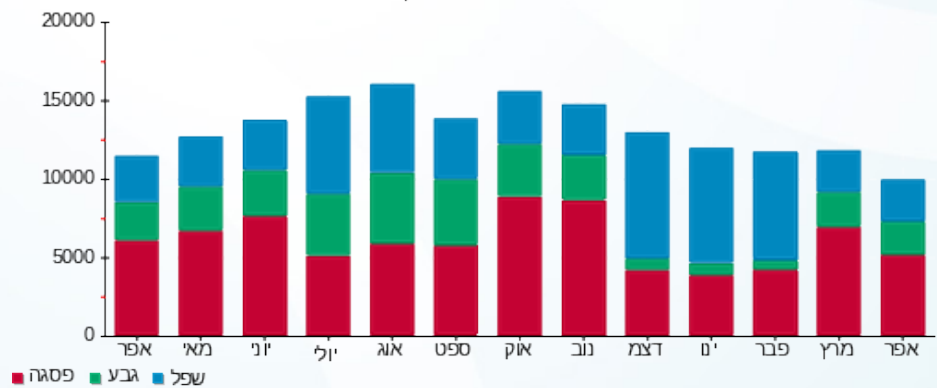



12/05/22

תאריך הפקה:

שם דייר: משכנות הכרם 2

30/04/22

תאריך קריאה נוכחית:

שם אתר: קניון עזריאלי עכו

01/04/22

תאריך קריאה קודמת:

לקוח/ה נכבד/ה, אנו מתכבדים להגיש את חישוב צריכת החשמל לתקופה 01/04/22 - 30/04/22:

משכנות הכרם 2 - 4 - 81018361(3x40)

סוג תעריף	סוג צריכה	קריאה קודמת	קריאה נוכחית	סה"כ צריכה בקוט"ש	מחיר לקוט"ש בא"ג	סה"כ לתשלום
פרטי חשבון עבור תאריכים:						
777	פסגה	01/04/22	30/04/22	433.50	46.64	202.18 ₪
778	גבע	27,804.80	27,918.00	113.20	38.61	43.71 ₪
779	שפל	34,075.50	34,310.30	234.80	31.90	74.90 ₪

סה"כ לדייר:

פסגה	גבע	שפל	סה"כ	שיא ביקוש
433.50	113.20	234.80	781.50	2.40
202.18 ₪	43.71 ₪	74.90 ₪	320.79 ₪	

סה"כ צריכה

סה"כ לתשלום

214.45 ₪	תשלום קבוע	
7.10 ₪	תשלום עבור גודל חיבור בKVA (3x40)	
542.34 ₪	סה"כ לתשלום	לא כולל מע"מ

התפלגות חיוב בש"ח לפי תע"ז

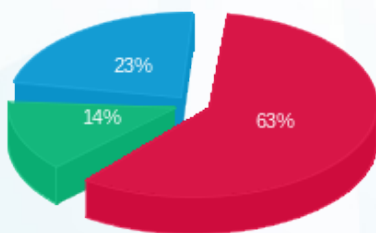

- פסגה (202.18 ₪)
- גבע (43.71 ₪)
- שפל (74.90 ₪)

הסטוריית צריכה בקוט"ש

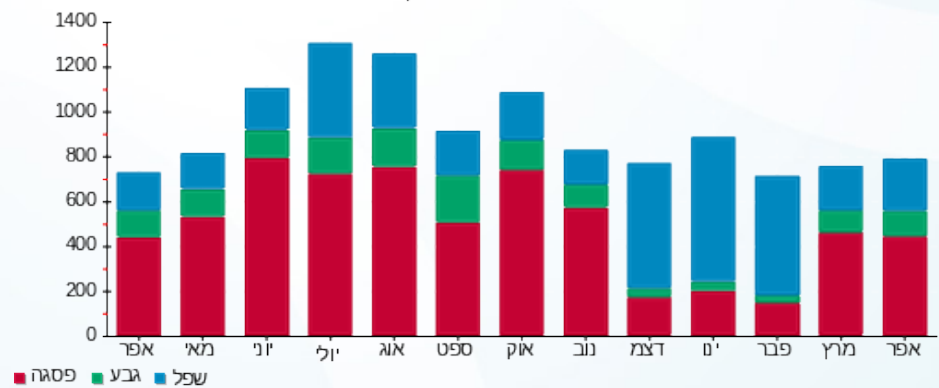

- פסגה
- גבע
- שפל



12/05/22 תאריך הפקה:
 30/04/22 תאריך קריאה נוכחית:
 01/04/22 תאריך קריאה קודמת:

שם דייר: משרדים - 4A-עו"ד בת-אל
 שם אתר: קניון עזריאלי עכו

לקוח/ה נכבד/ה, אנו מתכבדים להגיש את חישוב צריכת החשמל לתקופה 01/04/22 - 30/04/22:

משרדים - 4A-עו"ד בת-אל - 4 - 18234991(3x40)

סוג תעריף	סוג צריכה	קריאה קודמת	קריאה נוכחית	סה"כ צריכה בקוט"ש	מחיר לקוט"ש בא"ג	סה"כ לתשלום
פרטי חשבון עבור תאריכים:						
777	פסגה	01/04/22	30/04/22	18.48	46.64	8.62 ₪
778	גבע	19.36	24.56	5.20	38.61	2.01 ₪
779	שפל	164.80	171.12	6.32	31.90	2.02 ₪

סה"כ לדייר:

פסגה	גבע	שפל	סה"כ	שיא ביקוש
18.48	5.20	6.32	30.00	1.31
8.62 ₪	2.01 ₪	2.02 ₪	12.64 ₪	

סה"כ צריכה
 סה"כ לתשלום

214.45 ₪	תשלום קבוע	
7.10 ₪	תשלום עבור גודל חיבור בKVA (3x40)	
234.19 ₪	סה"כ לתשלום	לא כולל מע"מ

התפלגות חיוב בש"ח לפי תעו"ז

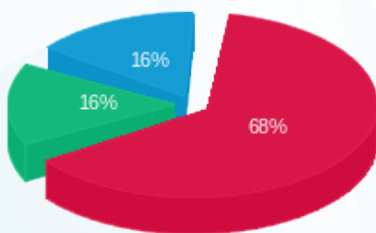

פסגה (8.62 ₪) ■
 גבע (2.01 ₪) ■
 שפל (2.02 ₪) ■

הסטוריית צריכה בקוט"ש

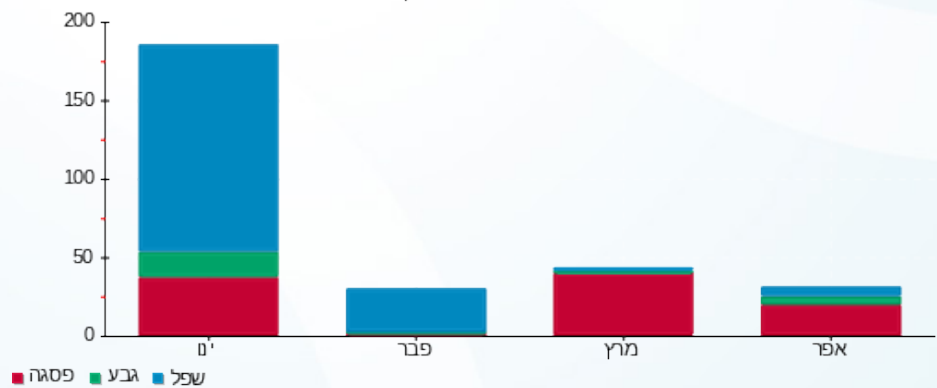



12/05/22 תאריך הפקה:
 30/04/22 תאריך קריאה נוכחית:
 01/04/22 תאריך קריאה קודמת:

שם דייר: משרדים - 4B-עו"ד אלי סבן ופואד דאוד
 שם אתר: קניון עזריאלי עכו

לקוח/ה נכבד/ה, אנו מתכבדים להגיש את חישוב צריכת החשמל לתקופה 01/04/22 - 30/04/22:

משרדים - 4B-עו"ד סבן - 5 - 18234991(3x40)

סוג תעריף	סוג צריכה	קריאה קודמת	קריאה נוכחית	סה"כ צריכה בקוט"ש	מחיר לקוט"ש בא"ג	סה"כ לתשלום
פרטי חשבון עבור תאריכים:						
777	פסגה	01/04/22	30/04/22	169.36	46.64	78.99 ₪
778	גבע	43.96	83.60	39.64	38.61	15.31 ₪
779	שפל	120.92	166.96	46.04	31.90	14.69 ₪

סה"כ לדייר:

פסגה	גבע	שפל	סה"כ	שיא ביקוש
169.36	39.64	46.04	255.04	1.78
₪ 78.99	₪ 15.31	₪ 14.69	₪ 108.98	

סה"כ צריכה
 סה"כ לתשלום

214.45 ₪	תשלום קבוע	
7.10 ₪	תשלום עבור גודל חיבור בKVA (3x40)	
330.53 ₪	סה"כ לתשלום	לא כולל מע"מ

התפלגות חיוב בש"ח לפי תעו"ז

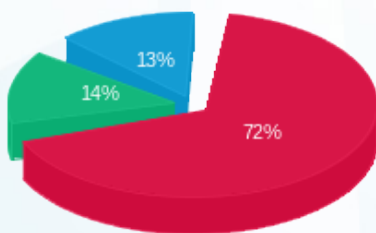

■ פסגה (₪ 78.99)
 ■ גבע (₪ 15.31)
 ■ שפל (₪ 14.69)

הסטוריית צריכה בקוט"ש

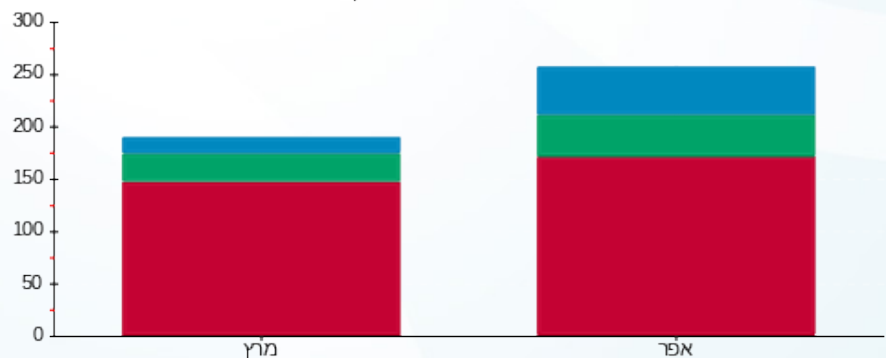

■ פסגה ■ גבע ■ שפל





12/05/22

תאריך הפקה:

שם דייר: משרדים - 4C-עו"ד ברק

30/04/22

תאריך קריאה נוכחית:

שם אתר: קניון עזריאלי עכו

01/04/22

תאריך קריאה קודמת:

לקוח/ה נכבד/ה, אנו מתכבדים להגיש את חישוב צריכת החשמל לתקופה 01/04/22 - 30/04/22:

משרדים - 4C-עו"ד ברק - 6 - 18234991(3x40)

סוג תעריף	סוג צריכה	קריאה קודמת	קריאה נוכחית	סה"כ צריכה בקוט"ש	מחיר לקוט"ש בא"ג	סה"כ לתשלום
פרטי חשבון עבור תאריכים:						
777	פסגה	01/04/22	30/04/22	142.44	46.64	66.43 ₪
778	גבע	122.44	139.04	16.60	38.61	6.41 ₪
779	שפל	853.28	894.68	41.40	31.90	13.21 ₪

סה"כ לדייר:

פסגה	גבע	שפל	סה"כ	שיא ביקוש
142.44	16.60	41.40	200.44	1.45
66.43 ₪	6.41 ₪	13.21 ₪	86.05 ₪	

סה"כ צריכה

סה"כ לתשלום

214.45 ₪	תשלום קבוע	
7.10 ₪	תשלום עבור גודל חיבור בKVA (3x40)	
307.60 ₪	סה"כ לתשלום	לא כולל מע"מ

התפלגות חיוב בש"ח לפי תעו"ז

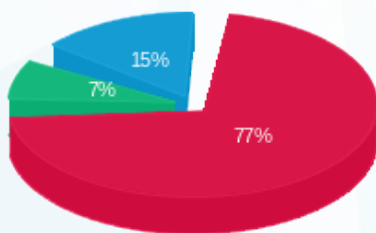

- פסגה (₪ 66.43)
- גבע (₪ 6.41)
- שפל (₪ 13.21)

הסטוריית צריכה בקוט"ש

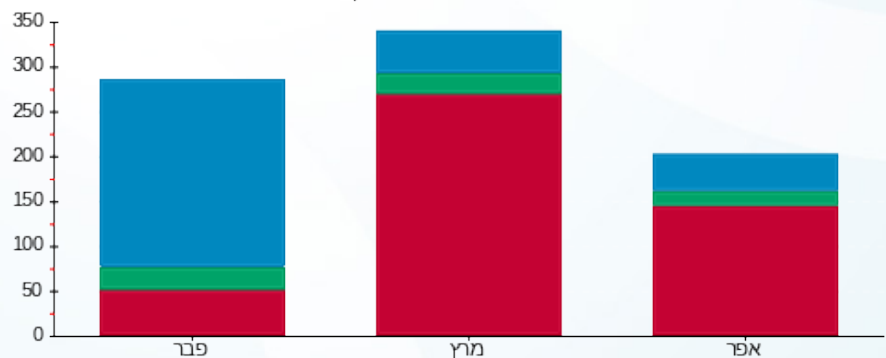

- פסגה
- גבע
- שפל



12/05/22 תאריך הפקה:
 30/04/22 תאריך קריאה נוכחית:
 01/04/22 תאריך קריאה קודמת:

שם דייר: משרדים - 4D-רו"ח פולינה
 שם אתר: קניון עזריאלי עכו

לקוח/ה נכבד/ה, אנו מתכבדים להגיש את חישוב צריכת החשמל לתקופה 01/04/22 - 30/04/22:

4D-רו"ח פולינה - 7 - 18234991(3x40)

סוג תעריף	סוג צריכה	קריאה קודמת	קריאה נוכחית	סה"כ צריכה בקוט"ש	מחיר לקוט"ש בא"ג	סה"כ לתשלום
פרטי חשבון עבור תאריכים:						
777	פסגה	01/04/22	30/04/22	48.24	46.64	22.50 ₪
778	גבע	23.76	35.48	11.72	38.61	4.53 ₪
779	שפל	171.72	201.80	30.08	31.90	9.60 ₪

סה"כ לדייר:

פסגה	גבע	שפל	סה"כ	שיא ביקוש
48.24	11.72	30.08	90.04	1.14
22.50 ₪	4.53 ₪	9.60 ₪	36.62 ₪	

סה"כ צריכה
 סה"כ לתשלום

214.45 ₪	תשלום קבוע	
7.10 ₪	תשלום עבור גודל חיבור בKVA (3x40)	
258.17 ₪	סה"כ לתשלום	לא כולל מע"מ

התפלגות חיוב בש"ח לפי תע"ז

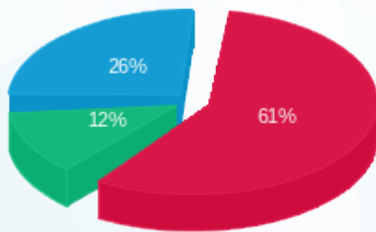

פסגה (22.50 ₪) ■
 גבע (4.53 ₪) ■
 שפל (9.60 ₪) ■

הסטוריית צריכה בקוט"ש

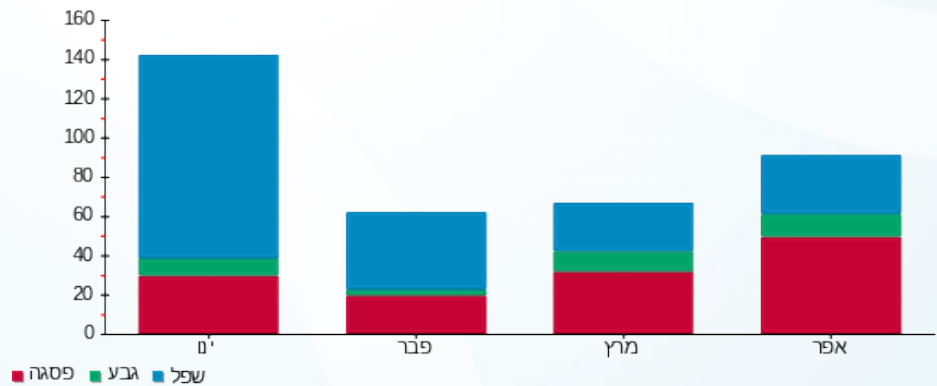



12/05/22 תאריך הפקה:
 30/04/22 תאריך קריאה נוכחית:
 01/04/22 תאריך קריאה קודמת:

שם דייר: משרדים - 4E-מרפאת כאב- גואד
 שם אתר: קניון עזריאלי עכו

לקוח/ה נכבד/ה, אנו מתכבדים להגיש את חישוב צריכת החשמל לתקופה 01/04/22 - 30/04/22:

4E-מרפאת כאב- גואד - 10 - 18234991(3x40)

סוג תעריף	סוג צריכה	קריאה קודמת	קריאה נוכחית	סה"כ צריכה בקוט"ש	מחיר לקוט"ש בא"ג	סה"כ לתשלום
פרטי חשבון עבור תאריכים:						
777	פסגה	01/04/22	30/04/22	26.44	46.64	12.33 ₪
778	גבע	54.92	67.80	12.88	38.61	4.97 ₪
779	שפל	286.84	328.96	42.12	31.90	13.44 ₪

סה"כ לדייר:

פסגה	גבע	שפל	סה"כ	שיא ביקוש
26.44	12.88	42.12	81.44	1.32
12.33 ₪	4.97 ₪	13.44 ₪	30.74 ₪	

סה"כ צריכה
 סה"כ לתשלום

214.45 ₪	תשלום קבוע	
7.10 ₪	תשלום עבור גודל חיבור בKVA (3x40)	
252.29 ₪	סה"כ לתשלום	לא כולל מע"מ

התפלגות חיוב בש"ח לפי תעו"ז

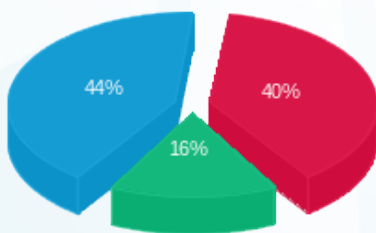

פסגה (12.33 ₪)
 גבע (4.97 ₪)
 שפל (13.44 ₪)

הסטוריית צריכה בקוט"ש

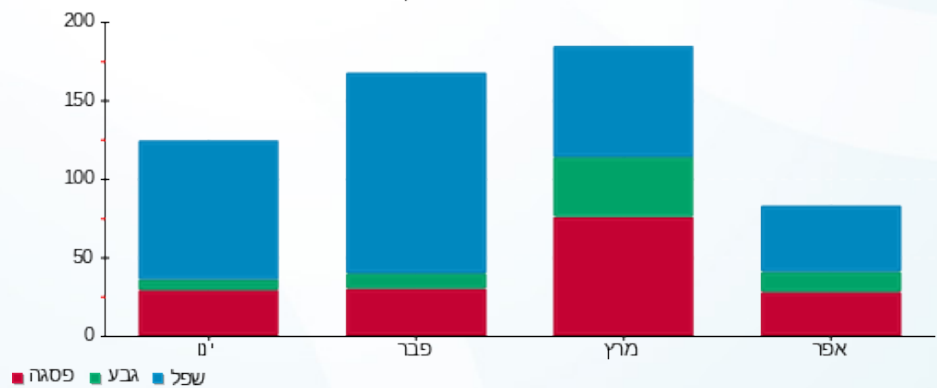



12/05/22

תאריך הפקה:

שם דייר: משרדים - 7A-G-ONE-נקיון

30/04/22

תאריך קריאה נוכחית:

שם אתר: קניון עזריאלי עכו

01/04/22

תאריך קריאה קודמת:

לקוח/ה נכבד/ה, אנו מתכבדים להגיש את חישוב צריכת החשמל לתקופה 01/04/22 - 30/04/22:

משרדים - 7A-G-ONE - נקיון - 4 - 19093329 (3x40)

סוג תעריף	סוג צריכה	קריאה קודמת	קריאה נוכחית	סה"כ צריכה בקוט"ש	מחיר לקוט"ש בא"ג	סה"כ לתשלום
פרטי חשבון עבור תאריכים:						
777	פסגה	01/04/22	30/04/22	24.62	46.64	11.48 ₪
778	גבע	17.40	19.90	2.50	38.61	0.96 ₪
779	שפל	267.02	267.30	0.28	31.90	0.09 ₪

סה"כ לדייר:

פסגה	גבע	שפל	סה"כ	שיא ביקוש
24.62	2.50	0.28	27.40	78.30
11.48 ₪	0.96 ₪	0.09 ₪	12.54 ₪	

סה"כ צריכה

סה"כ לתשלום

214.45 ₪	תשלום קבוע	
7.10 ₪	תשלום עבור גודל חיבור בKVA (3x40)	
234.09 ₪	סה"כ לתשלום	לא כולל מע"מ

התפלגות חיוב בש"ח לפי תע"ז

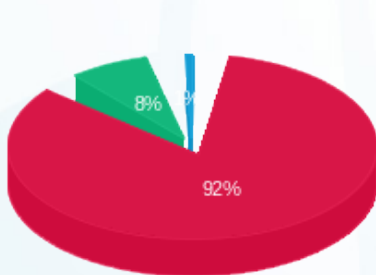

- פסגה (11.48 ₪)
- גבע (0.96 ₪)
- שפל (0.09 ₪)

הסטוריית צריכה בקוט"ש

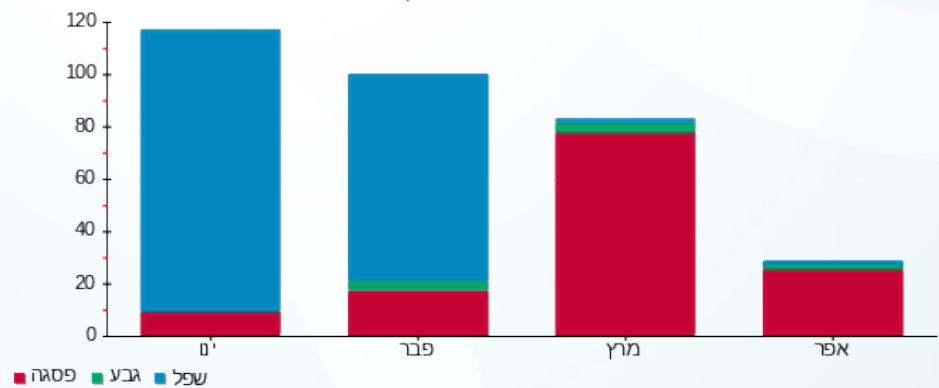



12/05/22

תאריך הפקה:

שם דייר: משרדים - G-ONE-אבטחה-7C

30/04/22

תאריך קריאה נוכחית:

שם אתר: קניון עזריאלי עכו

01/04/22

תאריך קריאה קודמת:

לקוח/ה נכבד/ה, אנו מתכבדים להגיש את חישוב צריכת החשמל לתקופה 01/04/22 - 30/04/22:

G-One - (3x40)18234991 - 2

סה"כ לתשלום	מחיר לקוט"ש בא"ג	סה"כ צריכה בקוט"ש	קריאה נוכחית	קריאה קודמת	סוג צריכה	סוג תעריף
			30/04/22	01/04/22	פרטי חשבון עבור תאריכים:	
266.59 ₪	46.64	571.60	2,106.76	1,535.16	פסגה	777
43.60 ₪	38.61	112.92	449.72	336.80	גבע	778
50.44 ₪	31.90	158.12	2,894.08	2,735.96	שפל	779

סה"כ לדייר:

שיא ביקוש	סה"כ	שפל	גבע	פסגה
4.59	842.64	158.12	112.92	571.60
	360.63 ₪	50.44 ₪	43.60 ₪	266.59 ₪

סה"כ צריכה

סה"כ לתשלום

214.45 ₪	תשלום קבוע	
7.10 ₪	תשלום עבור גודל חיבור בKVA (3x40)	
582.18 ₪	סה"כ לתשלום	לא כולל מע"מ

התפלגות חיוב בש"ח לפי תעו"ז

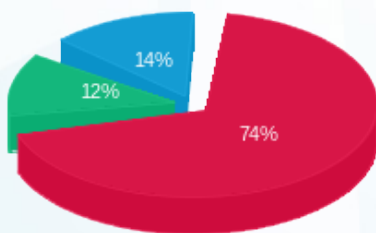

- פסגה (266.59 ₪)
- גבע (43.60 ₪)
- שפל (50.44 ₪)

הסטוריית צריכה בקוט"ש

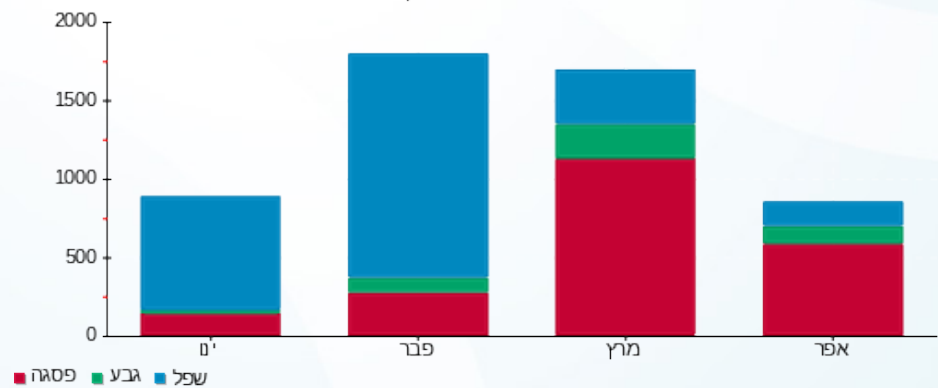



12/05/22

תאריך הפקה:

שם דייר: משרדים - UNIT-2-רופא שיניים פיראס א-431-גרעין-B

30/04/22

תאריך קריאה נוכחית:

שם אתר: קניון עזריאלי עכו

01/04/22

תאריך קריאה קודמת:

לקוח/ה נכבד/ה, אנו מתכבדים להגיש את חישוב צריכת החשמל לתקופה 01/04/22 - 30/04/22:

משרד א-431 - 2 - 19093146(3x40)

סוג תעריף	סוג צריכה	קריאה קודמת	קריאה נוכחית	סה"כ צריכה בקוט"ש	מחיר לקוט"ש בא"ג	סה"כ לתשלום
פרטי חשבון עבור תאריכים:						
777	פסגה	01/04/22	30/04/22	183.07	46.64	85.38 ₪
778	גבע	329.17	362.60	33.43	38.61	12.91 ₪
779	שפל	1,162.76	1,255.08	92.32	31.90	29.45 ₪

סה"כ לדייר:

פסגה	גבע	שפל	סה"כ	שיא ביקוש
183.07	33.43	92.32	308.81	4.20
₪ 85.38	₪ 12.91	₪ 29.45	₪ 127.74	

סה"כ צריכה

סה"כ לתשלום

214.45 ₪	תשלום קבוע	
7.10 ₪	תשלום עבור גודל חיבור בKVA (3x40)	
349.29 ₪	סה"כ לתשלום	לא כולל מע"מ

התפלגות חיוב בש"ח לפי תע"ז

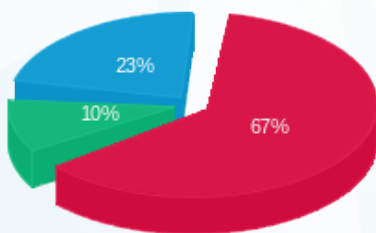

- פסגה (₪ 85.38)
- גבע (₪ 12.91)
- שפל (₪ 29.45)

הסטוריית צריכה בקוט"ש

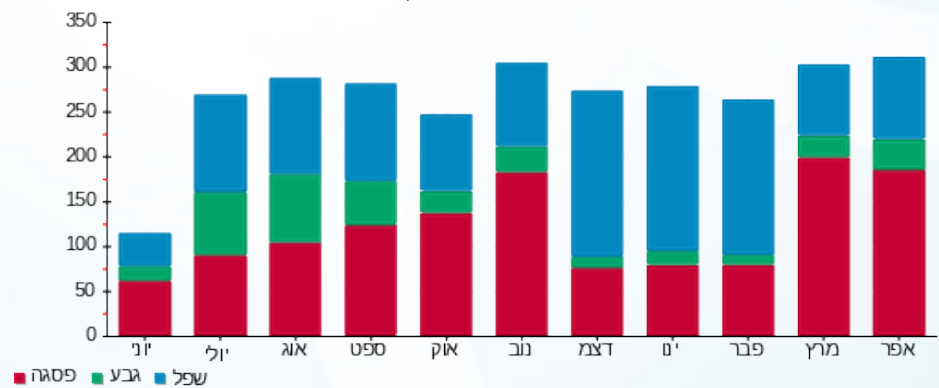



12/05/22

תאריך הפקה:

שם דייר: משרדים - אור משכנתאות-6C

30/04/22

תאריך קריאה נוכחית:

שם אתר: קניון עזריאלי עכו

01/04/22

תאריך קריאה קודמת:

לקוח/ה נכבד/ה, אנו מתכבדים להגיש את חישוב צריכת החשמל לתקופה 01/04/22 - 30/04/22:

אור משכנתאות-14 - 18234991(3x40) - 6C

סוג תעריף	סוג צריכה	קריאה קודמת	קריאה נוכחית	סה"כ צריכה בקוט"ש	מחיר לקוט"ש בא"ג	סה"כ לתשלום
פרטי חשבון עבור תאריכים:						
777	פסגה	01/04/22	30/04/22	92.16	46.64	42.98 ₪
778	גבע	71.32	94.88	23.56	38.61	9.10 ₪
779	שפל	506.76	561.84	55.08	31.90	17.57 ₪

סה"כ לדייר:

פסגה	גבע	שפל	סה"כ	שיא ביקוש
92.16	23.56	55.08	170.80	1.81
42.98 ₪	9.10 ₪	17.57 ₪	69.65 ₪	

סה"כ צריכה

סה"כ לתשלום

214.45 ₪	תשלום קבוע	
7.10 ₪	תשלום עבור גודל חיבור בKVA (3x40)	
291.20 ₪	סה"כ לתשלום	לא כולל מע"מ

התפלגות חיוב בש"ח לפי תעו"ז

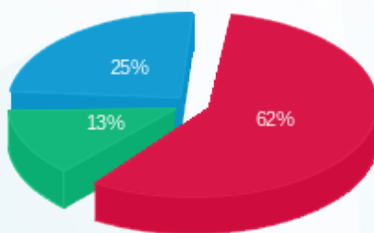

■ פסגה (42.98 ₪)
■ גבע (9.10 ₪)
■ שפל (17.57 ₪)

הסטוריית צריכה בקוט"ש

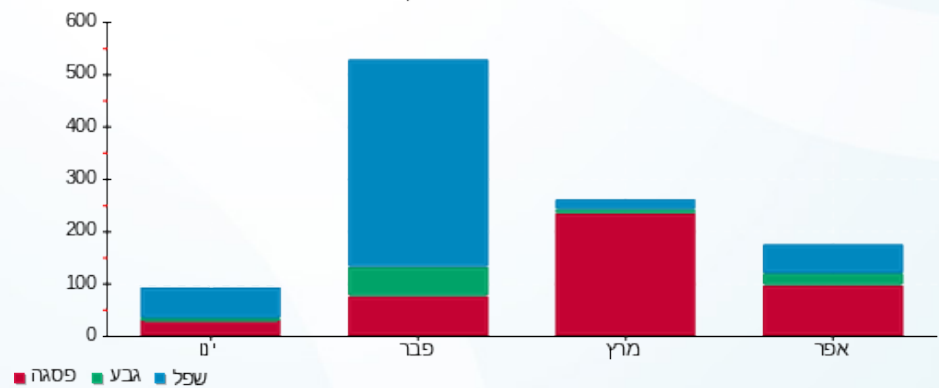

12/05/22 תאריך הפקדה:
 30/04/22 תאריך קריאה נוכחית:
 01/04/22 תאריך קריאה קודמת:

שם דייר: משרדים - בוסטר - מפסק A 400 יח' 6,7
 שם אתר: קניון עזריאלי עכו

לקוח/ה נכבד/ה, אנו מתכבדים להגיש את חישוב צריכת החשמל לתקופה 01/04/22 - 30/04/22:

מתחת למאזן - מפסק חדש - 1 - (3x400)20065504

סוג תעריף	סוג צריכה	קריאה קודמת	קריאה נוכחית	סה"כ צריכה בקוט"ש	מחיר לקוט"ש בא"ג	סה"כ לתשלום
פרטי חשבון עבור תאריכים:						
777	פסגה	01/04/22	30/04/22	0.00	46.64	0.00 ₪
778	גבע	0.00	0.00	0.00	38.61	0.00 ₪
779	שפל	0.00	0.00	0.00	31.90	0.00 ₪

סה"כ לדייר:

פסגה	גבע	שפל	סה"כ	שיא ביקוש
0.00	0.00	0.00	0.00	
0.00 ₪	0.00 ₪	0.00 ₪	0.00 ₪	

סה"כ צריכה
 סה"כ לתשלום

214.45 ₪	תשלום קבוע	
71.00 ₪	תשלום עבור גודל חיבור KVA (3x400)	
285.45 ₪	סה"כ לתשלום	לא כולל מע"מ

12/05/22 תאריך הפקה:
 30/04/22 תאריך קריאה נוכחית:
 01/04/22 תאריך קריאה קודמת:

שם דייר: משרדים - ד"ר ח'ורי נירולוג-2B
 שם אתר: קניון עזריאלי עכו

לקוח/ה נכבד/ה, אנו מתכבדים להגיש את חישוב צריכת החשמל לתקופה 01/04/22 - 30/04/22:

משרדים - ד"ר ח'ורי נירולוג-1 - 21055527 (3x40) - 2B

סה"כ לתשלום	מחיר לקוט"ש בא"ג	סה"כ צריכה בקוט"ש	קריאה נוכחית	קריאה קודמת	סוג צריכה	סוג תעריף
			30/04/22	01/04/22		פרטי חשבון עבור תאריכים:
₪ 42.49	46.64	91.10	290.04	198.94	פסגה	777
₪ 12.21	38.61	31.62	71.40	39.78	גבע	778
₪ 10.98	31.90	34.41	338.36	303.95	שפל	779

סה"כ לדייר:

שיא ביקוש	סה"כ	שפל	גבע	פסגה
1.47	157.14	34.41	31.62	91.10
	₪ 65.68	₪ 10.98	₪ 12.21	₪ 42.49

סה"כ צריכה
 סה"כ לתשלום

₪ 214.45	תשלום קבוע	
₪ 7.10	תשלום עבור גודל חיבור בKVA (3x40)	
₪ 287.23	סה"כ לתשלום	לא כולל מע"מ

התפלגות חיוב בש"ח לפי תעו"ז

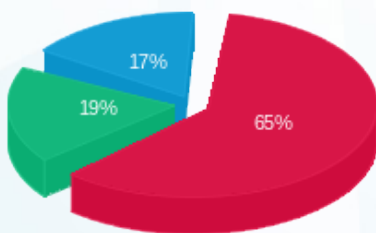

■ פסגה (₪ 42.49)
 ■ גבע (₪ 12.21)
 ■ שפל (₪ 10.98)

הסטוריית צריכה בקוט"ש

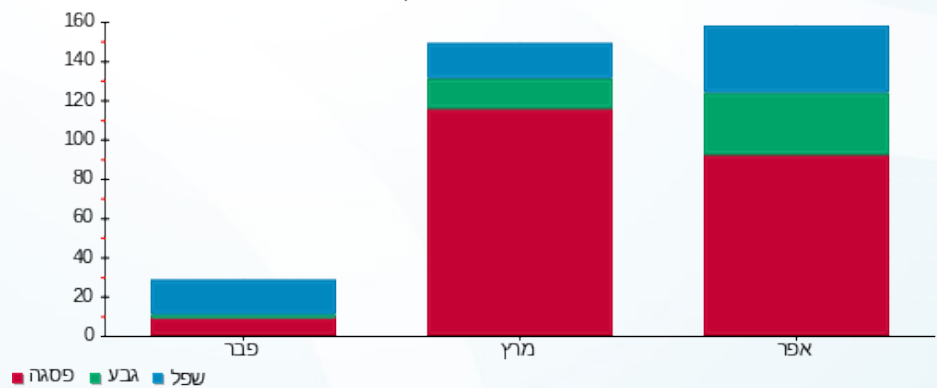

12/05/22 תאריך הפקה:
 30/04/22 תאריך קריאה נוכחית:
 01/04/22 תאריך קריאה קודמת:

שם דייר: משרדים - חדר כושר-אייקון יח' 1 400 A גרעין-B
 שם אתר: קניון עזריאלי עכו

לקוח/ה נכבד/ה, אנו מתכבדים להגיש את חישוב צריכת החשמל לתקופה 01/04/22 - 30/04/22:

חדר כושר - 4 - 19093146(3x400)

סוג תעריף	סוג צריכה	קריאה קודמת	קריאה נוכחית	סה"כ צריכה בקוט"ש	מחיר לקוט"ש בא"ג	סה"כ לתשלום
פרטי חשבון עבור תאריכים:						
777	פסגה	01/04/22	30/04/22	5,125.12	46.64	2,390.36 ₪
778	גבע	20,371.00	22,213.60	1,842.60	38.61	711.43 ₪
779	שפל	40,842.92	43,186.80	2,343.88	31.90	747.70 ₪

סה"כ לדייר:

פסגה	גבע	שפל	סה"כ	שיא ביקוש
5,125.12	1,842.60	2,343.88	9,311.60	33.76
2,390.36 ₪	711.43 ₪	747.70 ₪	3,849.48 ₪	

סה"כ צריכה
 סה"כ לתשלום

214.45 ₪	תשלום קבוע	
71.00 ₪	תשלום עבור גודל חיבור בKVA (3x400)	
4,134.94 ₪	סה"כ לתשלום	לא כולל מע"מ

התפלגות חיוב בש"ח לפי תע"ז

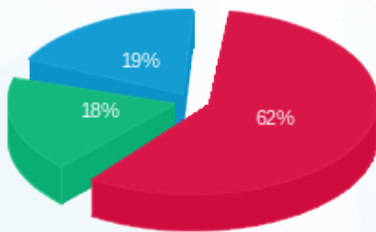

■ פסגה (2,390.36 ₪)
 ■ גבע (711.43 ₪)
 ■ שפל (747.70 ₪)

הסטוריית צריכה בקוט"ש

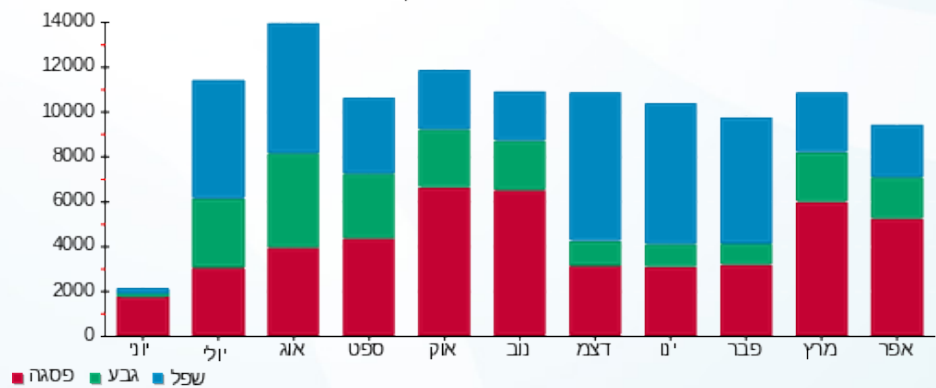

12/05/22

תאריך הפקה:

שם דייר: משרדים - טלמרקטינג שחאדה יח' 410-UNIT 5B

30/04/22

תאריך קריאה נוכחית:

שם אתר: קניון עזריאלי עכו

01/04/22

תאריך קריאה קודמת:

לקוח/ה נכבד/ה, אנו מתכבדים להגיש את חישוב צריכת החשמל לתקופה 01/04/22 - 30/04/22:

משרד 410 - 3 - 19093145(3x40)

סוג תעריף	סוג צריכה	קריאה קודמת	קריאה נוכחית	סה"כ צריכה בקוט"ש	מחיר לקוט"ש בא"ג	סה"כ לתשלום
פרטי חשבון עבור תאריכים:						
777	פסגה	01/04/22	30/04/22	101.68	46.64	47.42 ₪
778	גבע	176.38	195.24	18.86	38.61	7.28 ₪
779	שפל	945.29	981.88	36.59	31.90	11.67 ₪

סה"כ לדייר:

פסגה	גבע	שפל	סה"כ	שיא ביקוש
101.68	18.86	36.59	157.13	1.07
47.42 ₪	7.28 ₪	11.67 ₪	66.38 ₪	

סה"כ צריכה
סה"כ לתשלום

214.45 ₪	תשלום קבוע	
7.10 ₪	תשלום עבור גודל חיבור בKVA (3x40)	
287.93 ₪	סה"כ לתשלום	לא כולל מע"מ

התפלגות חיוב בש"ח לפי תע"ז

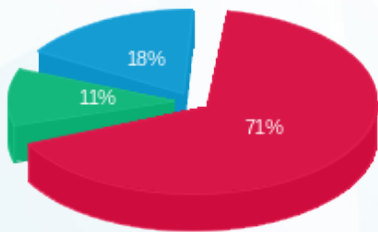

פסגה (47.42 ₪) 71%
גבע (7.28 ₪) 11%
שפל (11.67 ₪) 18%

הסטוריית צריכה בקוט"ש

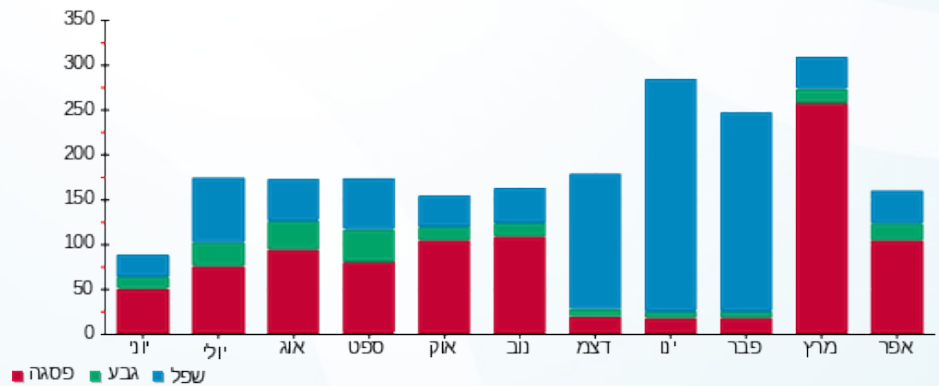



12/05/22

תאריך הפקדה:

שם דייר: משרדים - מילים וחרוזים

30/04/22

תאריך קריאה נוכחית:

שם אתר: קניון עזריאלי עכו

01/04/22

תאריך קריאה קודמת:

לקוח/ה נכבד/ה, אנו מתכבדים להגיש את חישוב צריכת החשמל לתקופה 01/04/22 - 30/04/22:

מילים וחרוזים - 1 - 18234991(3x40)

סוג תעריף	סוג צריכה	קריאה קודמת	קריאה נוכחית	סה"כ צריכה בקוט"ש	מחיר לקוט"ש בא"ג	סה"כ לתשלום
פרטי חשבון עבור תאריכים:						
777	פסגה	01/04/22	30/04/22	384.44	46.64	179.30 ₪
778	גבע	281.48	385.56	104.08	38.61	40.19 ₪
779	שפל	1,688.04	1,787.88	99.84	31.90	31.85 ₪

סה"כ לדייר:

פסגה	גבע	שפל	סה"כ	שיא ביקוש
384.44	104.08	99.84	588.36	8.66
179.30 ₪	40.19 ₪	31.85 ₪	251.34 ₪	

סה"כ צריכה

סה"כ לתשלום

214.45 ₪	תשלום קבוע	
7.10 ₪	תשלום עבור גודל חיבור בKVA (3x40)	
472.89 ₪	סה"כ לתשלום	לא כולל מע"מ

התפלגות חיוב בש"ח לפי תע"ז

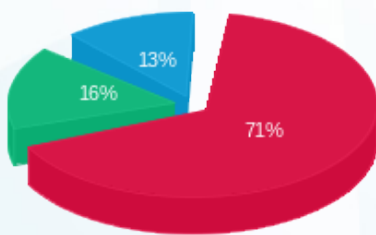

- פסגה (179.30 ₪)
- גבע (40.19 ₪)
- שפל (31.85 ₪)

הסטוריית צריכה בקוט"ש

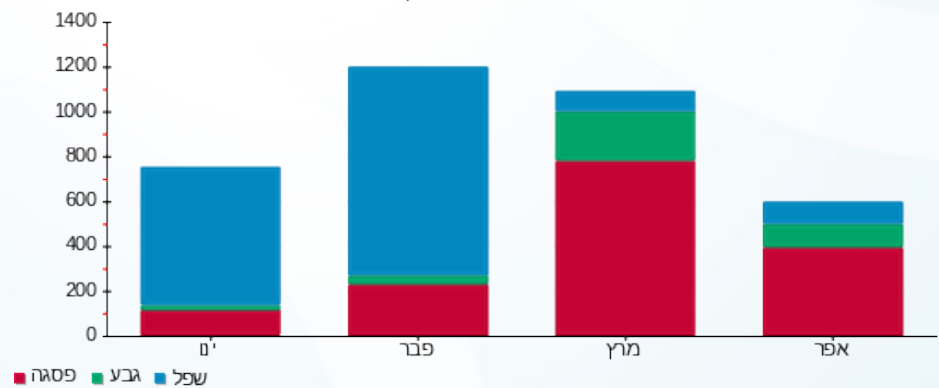

12/05/22 תאריך הפקה:
 30/04/22 תאריך קריאה נוכחית:
 01/04/22 תאריך קריאה קודמת:

שם דייר: משרדים - מכון מאר יח' 431 5D גרעין-B
 שם אתר: קניון עזריאלי עכו

לקוח/ה נכבד/ה, אנו מתכבדים להגיש את חישוב צריכת החשמל לתקופה 01/04/22 - 30/04/22:

משרד 431 - 1 (3x100)19093146

סוג תעריף	סוג צריכה	קריאה קודמת	קריאה נוכחית	סה"כ צריכה בקוט"ש	מחיר לקוט"ש בא"ג	סה"כ לתשלום
פרטי חשבון עבור תאריכים:						
777	פסגה	01/04/22	30/04/22	488.44	46.64	227.81 ₪
778	גבע	1,049.59	1,181.35	131.76	38.61	50.87 ₪
779	שפל	3,670.98	3,982.05	311.07	31.90	99.23 ₪

סה"כ לדייר:

פסגה	גבע	שפל	סה"כ	שיא ביקוש
488.44	131.76	311.07	931.27	2.93
227.81 ₪	50.87 ₪	99.23 ₪	377.91 ₪	

סה"כ צריכה
 סה"כ לתשלום

214.45 ₪	תשלום קבוע	
17.75 ₪	תשלום עבור גודל חיבור בKVA (3x100)	
610.11 ₪	סה"כ לתשלום	לא כולל מע"מ

התפלגות חיוב בש"ח לפי תע"ז

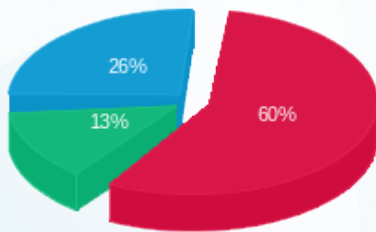

פסגה (227.81 ₪) ■
 גבע (50.87 ₪) ■
 שפל (99.23 ₪) ■

הסטוריית צריכה בקוט"ש

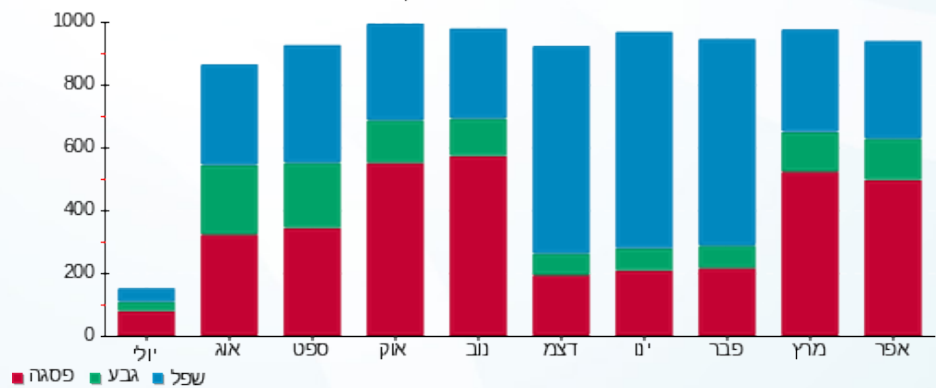



12/05/22

תאריך הפקה:

שם דייר: משרדים - מכון שמע נאהד יח' 5C גרעין-B
שם אתר: קניון עזריאלי עכו

30/04/22

תאריך קריאה נוכחית:

01/04/22

תאריך קריאה קודמת:

לקוח/ה נכבד/ה, אנו מתכבדים להגיש את חישוב צריכת החשמל לתקופה 01/04/22 - 30/04/22:

UNIT 4C - (3x40)20065503 - 2

סה"כ לתשלום	מחיר לקוט"ש בא"ג	סה"כ צריכה בקוט"ש	קריאה נוכחית	קריאה קודמת	סוג צריכה	סוג תעריף
			30/04/22	01/04/22	פרטי חשבון עבור תאריכים:	
₪ 43.35	46.64	92.94	818.94	726.00	פסגה	777
₪ 4.02	38.61	10.40	116.44	106.04	גבע	778
₪ 4.83	31.90	15.15	438.92	423.77	שפל	779

סה"כ לדייר:

שיא ביקוש	סה"כ	שפל	גבע	פסגה
1.28	118.50	15.15	10.40	92.94
	₪ 52.20	₪ 4.83	₪ 4.02	₪ 43.35

סה"כ צריכה

סה"כ לתשלום

₪ 214.45	תשלום קבוע	
₪ 7.10	תשלום עבור גודל חיבור בKVA (3x40)	
₪ 273.75	סה"כ לתשלום	לא כולל מע"מ

התפלגות חיוב בש"ח לפי תע"ז

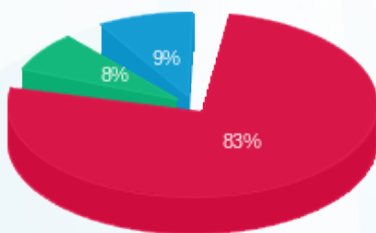

- פסגה (₪ 43.35)
- גבע (₪ 4.02)
- שפל (₪ 4.83)

הסטוריית צריכה בקוט"ש

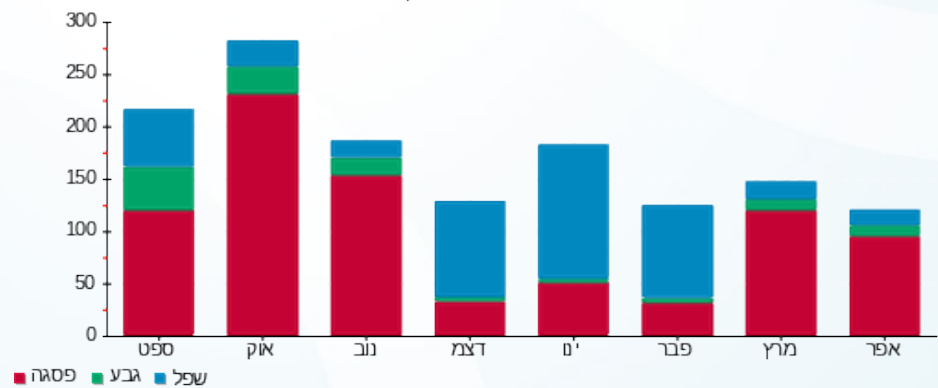

12/05/22 תאריך הפקה:
 30/04/22 תאריך קריאה נוכחית:
 01/04/22 תאריך קריאה קודמת:

שם דייר: משרדים - מספרה-2A - גרעין-D
 שם אתר: קניון עזריאלי עכו

לקוח/ה נכבד/ה, אנו מתכבדים להגיש את חישוב צריכת החשמל לתקופה 01/04/22 - 30/04/22:

משרדים - מספרה-3 - 2A - (3x40)21055525

סוג תעריף	סוג צריכה	קריאה קודמת	קריאה נוכחית	סה"כ צריכה בקוט"ש	מחיר לקוט"ש בא"ג	סה"כ לתשלום
פרטי חשבון עבור תאריכים:						
777	פסגה	01/04/22	30/04/22	602.26	46.64	280.89 ₪
778	גבע	116.40	240.52	124.12	38.61	47.92 ₪
779	שפל	1,217.11	1,244.92	27.81	31.90	8.87 ₪

סה"כ לדייר:

פסגה	גבע	שפל	סה"כ	שיא ביקוש
602.26	124.12	27.81	754.19	10.17
280.89 ₪	47.92 ₪	8.87 ₪	337.69 ₪	

סה"כ צריכה
 סה"כ לתשלום

214.45 ₪	תשלום קבוע
7.10 ₪	תשלום עבור גודל חיבור בKVA (3x40)
559.24 ₪	סה"כ לתשלום

לא כולל מע"מ

התפלגות חיוב בש"ח לפי תע"ז

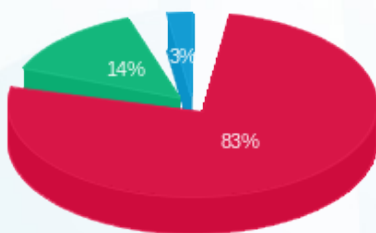

פסגה (280.89 ₪) - 83%
 גבע (47.92 ₪) - 14%
 שפל (8.87 ₪) - 3%

הסטוריית צריכה בקוט"ש

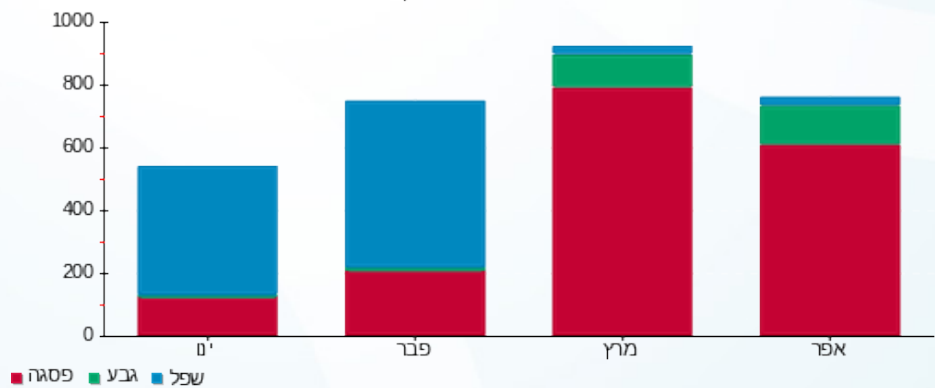



12/05/22 תאריך הפקה:
 30/04/22 תאריך קריאה נוכחית:
 01/04/22 תאריך קריאה קודמת:

שם דייר: משרדים - מרפאת שניים-6F
 שם אתר: קניון עזריאלי עכו

לקוח/ה נכבד/ה, אנו מתכבדים להגיש את חישוב צריכת החשמל לתקופה 01/04/22 - 30/04/22:

משרדים - מרפאת שניים-3 - 19093329 (3x40) - 6F

סה"כ לתשלום	מחיר לקוט"ש בא"ג	סה"כ צריכה בקוט"ש	קריאה נוכחית	קריאה קודמת	סוג צריכה	סוג תעריף
			30/04/22	01/04/22		פרטי חשבון עבור תאריכים:
98.52 ₪	46.64	211.23	990.34	779.11	פסגה	777
26.23 ₪	38.61	67.94	221.66	153.72	גבע	778
31.36 ₪	31.90	98.30	551.68	453.38	שפל	779

סה"כ לדייר:

שיא ביקוש	סה"כ	שפל	גבע	פסגה
53.28	377.47	98.30	67.94	211.23
	156.11 ₪	31.36 ₪	26.23 ₪	98.52 ₪

סה"כ צריכה
 סה"כ לתשלום

214.45 ₪	תשלום קבוע	
7.10 ₪	תשלום עבור גודל חיבור בKVA (3x40)	
377.66 ₪	סה"כ לתשלום	לא כולל מע"מ

התפלגות חיוב בש"ח לפי תעו"ז

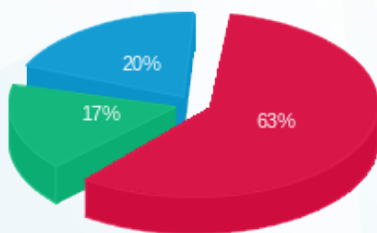

■ פסגה (98.52 ₪)
 ■ גבע (26.23 ₪)
 ■ שפל (31.36 ₪)

הסטוריית צריכה בקוט"ש

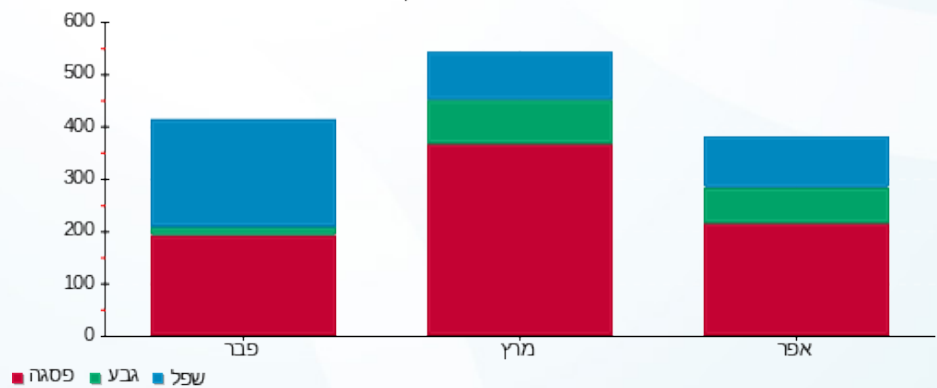

12/05/22

תאריך הפקה:

שם דייר: משרדים - משרד לדוגמא יח' 413-11 UNIT א
שם אתר: קניון עזריאלי עכו

30/04/22

תאריך קריאה נוכחית:

01/04/22

תאריך קריאה קודמת:

לקוח/ה נכבד/ה, אנו מתכבדים להגיש את חישוב צריכת החשמל לתקופה 01/04/22 - 30/04/22:

משרד 413 א - 4 - 19093143(3x40)

סוג תעריף	סוג צריכה	קריאה קודמת	קריאה נוכחית	סה"כ צריכה בקוט"ש	מחיר לקוט"ש בא"ג	סה"כ לתשלום
פרטי חשבון עבור תאריכים:						
777	פסגה	01/04/22	30/04/22	171.20	46.64	79.85 ₪
778	גבע	301.15	326.40	25.25	38.61	9.75 ₪
779	שפל	1,507.09	1,552.80	45.71	31.90	14.58 ₪

סה"כ לדייר:

פסגה	גבע	שפל	סה"כ	שיא ביקוש
171.20	25.25	45.71	242.15	2.74
₪ 79.85	₪ 9.75	₪ 14.58	₪ 104.17	

סה"כ צריכה

סה"כ לתשלום

214.45 ₪	תשלום קבוע	
7.10 ₪	תשלום עבור גודל חיבור בKVA (3x40)	
325.73 ₪	סה"כ לתשלום	לא כולל מע"מ

התפלגות חיוב בש"ח לפי תע"ז

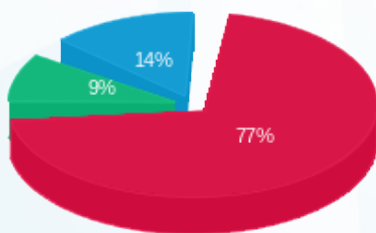

- פסגה (₪ 79.85) 77%
- גבע (₪ 9.75) 9%
- שפל (₪ 14.58) 14%

הסטוריית צריכה בקוט"ש

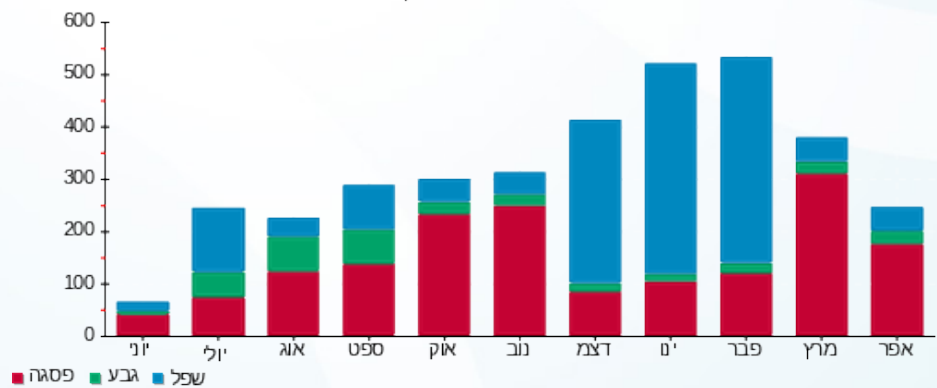



12/05/22

תאריך הפקה:

שם דייר: משרדים - משרד ללא שוכר יח' 5C-UNIT

30/04/22

תאריך קריאה נוכחית:

שם אתר: קניון עזריאלי עכו

01/04/22

תאריך קריאה קודמת:

לקוח/ה נכבד/ה, אנו מתכבדים להגיש את חישוב צריכת החשמל לתקופה 01/04/22 - 30/04/22:

מתחת למאזן - 1 - 2 - 20065504(3x40)

סוג תעריף	סוג צריכה	קריאה קודמת	קריאה נוכחית	סה"כ צריכה בקוט"ש	מחיר לקוט"ש בא"ג	סה"כ לתשלום
פרטי חשבון עבור תאריכים:						
777	פסגה	01/04/22	30/04/22	0.00	46.64	0.00 ₪
778	גבע	01/04/22	30/04/22	0.00	38.61	0.00 ₪
779	שפל	01/04/22	30/04/22	0.00	31.90	0.00 ₪

סה"כ לדייר:

פסגה	גבע	שפל	סה"כ	שיא ביקוש
0.00	0.00	0.00	0.00	
0.00 ₪	0.00 ₪	0.00 ₪	0.00 ₪	

סה"כ צריכה

סה"כ לתשלום

214.45 ₪	תשלום קבוע	
7.10 ₪	תשלום עבור גודל חיבור בKVA (3x40)	
221.55 ₪	סה"כ לתשלום	לא כולל מע"מ





12/05/22

תאריך הפקה:

שם דייר: משרדים - עו"ד אופיר יח' UNIT-4A גרעין-B
שם אתר: קניון עזריאלי עכו

30/04/22

תאריך קריאה נוכחית:

01/04/22

תאריך קריאה קודמת:

לקוח/ה נכבד/ה, אנו מתכבדים להגיש את חישוב צריכת החשמל לתקופה 01/04/22 - 30/04/22:

UNIT 4A - (3x40)20065503 - 1

סוג תעריף	סוג צריכה	קריאה קודמת	קריאה נוכחית	סה"כ צריכה בקוט"ש	מחיר לקוט"ש בא"ג	סה"כ לתשלום
פרטי חשבון עבור תאריכים:						
777	פסגה	01/04/22	30/04/22	165.08	46.64	77.00 ₪
778	גבע	280.41	299.68	19.27	38.61	7.44 ₪
779	שפל	1,860.86	1,908.54	47.68	31.90	15.21 ₪

סה"כ לדייר:

פסגה	גבע	שפל	סה"כ	שיא ביקוש
165.08	19.27	47.68	232.03	3.10
₪ 77.00	₪ 7.44	₪ 15.21	₪ 99.64	

סה"כ צריכה

סה"כ לתשלום

214.45 ₪	תשלום קבוע	
7.10 ₪	תשלום עבור גודל חיבור בKVA (3x40)	
321.19 ₪	סה"כ לתשלום	לא כולל מע"מ

התפלגות חיוב בש"ח לפי תע"ז

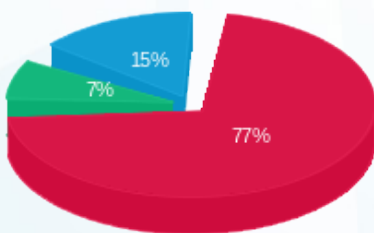

■ פסגה (₪ 77.00)
■ גבע (₪ 7.44)
■ שפל (₪ 15.21)

הסטוריית צריכה בקוט"ש

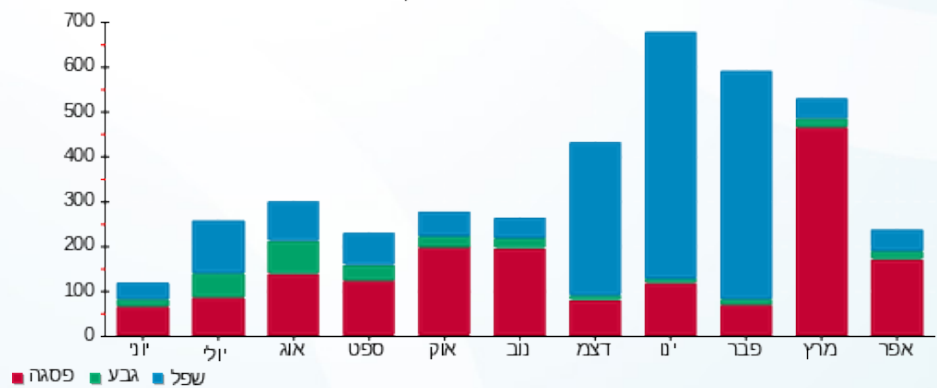



12/05/22

תאריך הפקה:

שם דייר: משרדים - עו"ד חאג' יח' UNIT-2A גרעין-B
שם אתר: קניון עזריאלי עכו

30/04/22

תאריך קריאה נוכחית:

01/04/22

תאריך קריאה קודמת:

לקוח/ה נכבד/ה, אנו מתכבדים להגיש את חישוב צריכת החשמל לתקופה 01/04/22 - 30/04/22:

שדה צרכנים 3 - (3x40)20065503 - QR15

סוג תעריף	סוג צריכה	קריאה קודמת	קריאה נוכחית	סה"כ צריכה בקוט"ש	מחיר לקוט"ש בא"ג	סה"כ לתשלום
פרטי חשבון עבור תאריכים:						
777	פסגה	01/04/22	30/04/22	53.34	46.64	24.88 ₪
778	גבע	102.45	105.66	3.21	38.61	1.24 ₪
779	שפל	369.73	377.90	8.17	31.90	2.61 ₪

סה"כ לדייר:

פסגה	גבע	שפל	סה"כ	שיא ביקוש
53.34	3.21	8.17	64.72	0.69
24.88 ₪	1.24 ₪	2.61 ₪	28.72 ₪	

סה"כ צריכה

סה"כ לתשלום

214.45 ₪	תשלום קבוע	
7.10 ₪	תשלום עבור גודל חיבור בKVA (3x40)	
250.27 ₪	סה"כ לתשלום	לא כולל מע"מ

התפלגות חיוב בש"ח לפי תעו"ז

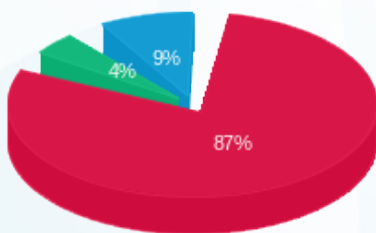

■ פסגה (24.88 ₪)
■ גבע (1.24 ₪)
■ שפל (2.61 ₪)

הסטוריית צריכה בקוט"ש

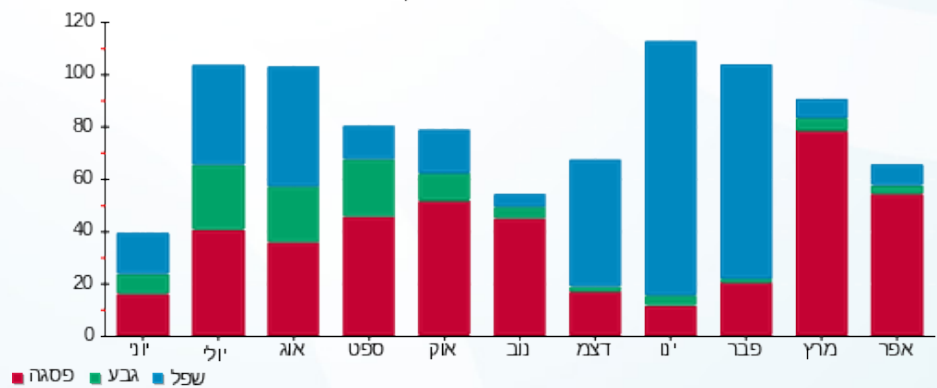



12/05/22

תאריך הפקה:

שם דייר: משרדים - עו"ד חזאם יח' 9-411 UNIT

30/04/22

תאריך קריאה נוכחית:

שם אתר: קניון עזריאלי עכו

01/04/22

תאריך קריאה קודמת:

לקוח/ה נכבד/ה, אנו מתכבדים להגיש את חישוב צריכת החשמל לתקופה 01/04/22 - 30/04/22:

משרד 411 - 2 - 19093145 (3x40)

סוג תעריף	סוג צריכה	קריאה קודמת	קריאה נוכחית	סה"כ צריכה בקוט"ש	מחיר לקוט"ש בא"ג	סה"כ לתשלום
פרטי חשבון עבור תאריכים:						
777	פסגה	01/04/22	30/04/22	107.04	46.64	49.92 ₪
778	גבע	234.02	255.55	21.53	38.61	8.31 ₪
779	שפל	1,057.36	1,100.52	43.16	31.90	13.77 ₪

סה"כ לדייר:

פסגה	גבע	שפל	סה"כ	שיא ביקוש
107.04	21.53	43.16	171.73	1.10
₪ 49.92	₪ 8.31	₪ 13.77	₪ 72.01	

סה"כ צריכה

סה"כ לתשלום

214.45 ₪	תשלום קבוע	
7.10 ₪	תשלום עבור גודל חיבור בKVA (3x40)	
293.56 ₪	סה"כ לתשלום	לא כולל מע"מ

התפלגות חיוב בש"ח לפי תעו"ז

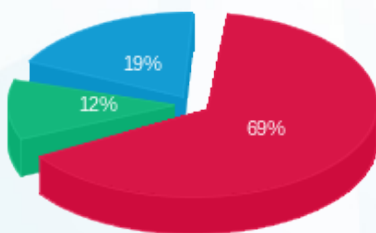

- פסגה (₪ 49.92)
- גבע (₪ 8.31)
- שפל (₪ 13.77)

הסטוריית צריכה בקוט"ש

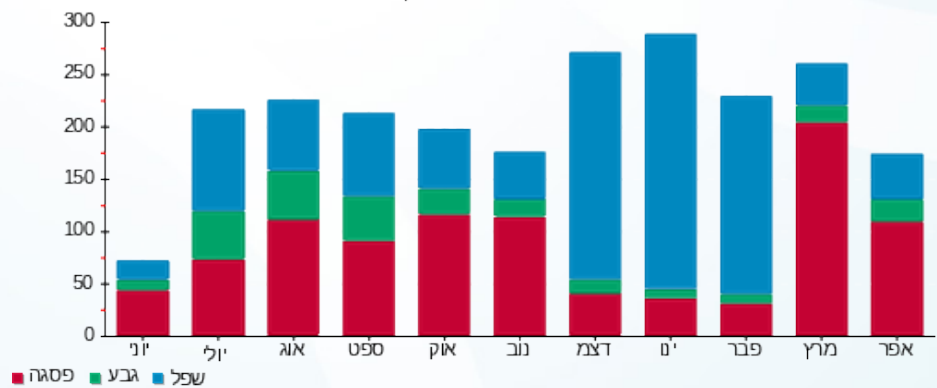

- פסגה
- גבע
- שפל





12/05/22 תאריך הפקה:
 30/04/22 תאריך קריאה נוכחית:
 01/04/22 תאריך קריאה קודמת:

שם דייר: משרדים - עו"ד סנדי יח' 5A-UNIT
 שם אתר: קניון עזריאלי עכו

לקוח/ה נכבד/ה, אנו מתכבדים להגיש את חישוב צריכת החשמל לתקופה 01/04/22 - 30/04/22:

מתחת למאזן - 2 - 3 - 20065504(3x40)

סוג תעריף	סוג צריכה	קריאה קודמת	קריאה נוכחית	סה"כ צריכה בקוט"ש	מחיר לקוט"ש בא"ג	סה"כ לתשלום
פרטי חשבון עבור תאריכים:						
777	פסגה	01/04/22	30/04/22	58.20	46.64	27.14 ₪
778	גבע	174.70	190.96	16.26	38.61	6.28 ₪
779	שפל	769.17	809.04	39.87	31.90	12.72 ₪

סה"כ לדייר:

פסגה	גבע	שפל	סה"כ	שיא ביקוש
58.20	16.26	39.87	114.32	2.45
27.14 ₪	6.28 ₪	12.72 ₪	46.14 ₪	

סה"כ צריכה
 סה"כ לתשלום

214.45 ₪	תשלום קבוע	
7.10 ₪	תשלום עבור גודל חיבור בKVA (3x40)	
267.69 ₪	סה"כ לתשלום	לא כולל מע"מ

התפלגות חיוב בש"ח לפי תעו"ז

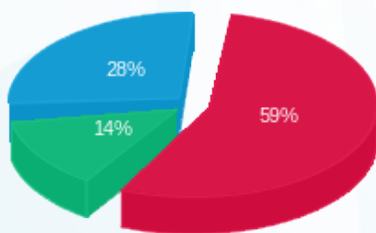

■ פסגה (27.14 ₪)
 ■ גבע (6.28 ₪)
 ■ שפל (12.72 ₪)

הסטוריית צריכה בקוט"ש

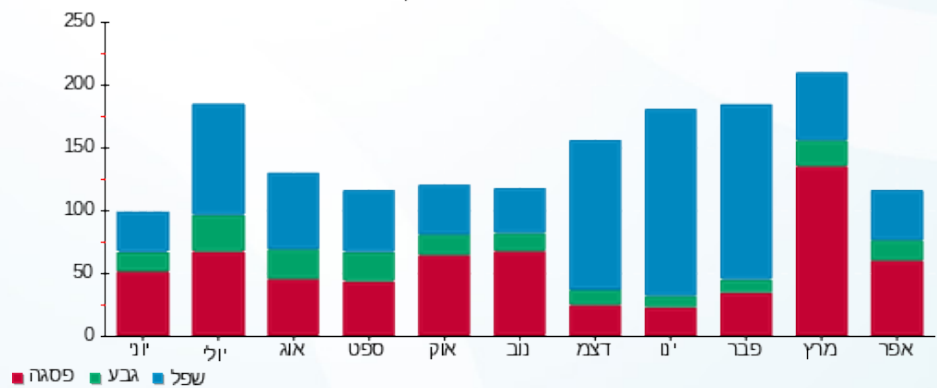

12/05/22 תאריך הפקה:
 30/04/22 תאריך קריאה נוכחית:
 01/04/22 תאריך קריאה קודמת:

שם דייר: משרדים - עו"ד צח לנקרי-2C - גרעין-D
 שם אתר: קניון עזריאלי עכו

לקוח/ה נכבד/ה, אנו מתכבדים להגיש את חישוב צריכת החשמל לתקופה 01/04/22 - 30/04/22:

משרדים - עו"ד צח לנקרי-2 - 21055525 (3x40) - 2C

סוג תעריף	סוג צריכה	קריאה קודמת	קריאה נוכחית	סה"כ צריכה בקוט"ש	מחיר לקוט"ש בא"ג	סה"כ לתשלום
פרטי חשבון עבור תאריכים:						
777	פסגה	01/04/22	30/04/22	109.42	46.64	51.04 ₪
778	גבע	39.97	50.42	10.45	38.61	4.04 ₪
779	שפל	351.27	372.30	21.03	31.90	6.71 ₪

סה"כ לדייר:

פסגה	גבע	שפל	סה"כ	שיא ביקוש
109.42	10.45	21.03	140.90	3.31
₪ 51.04	₪ 4.04	₪ 6.71	₪ 61.78	

סה"כ צריכה
 סה"כ לתשלום

214.45 ₪	תשלום קבוע	
7.10 ₪	תשלום עבור גודל חיבור בKVA (3x40)	
283.33 ₪	סה"כ לתשלום	לא כולל מע"מ

התפלגות חיוב בש"ח לפי תעו"ז

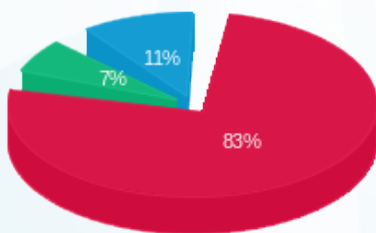

פסגה (51.04 ₪)
 גבע (4.04 ₪)
 שפל (6.71 ₪)

הסטוריית צריכה בקוט"ש

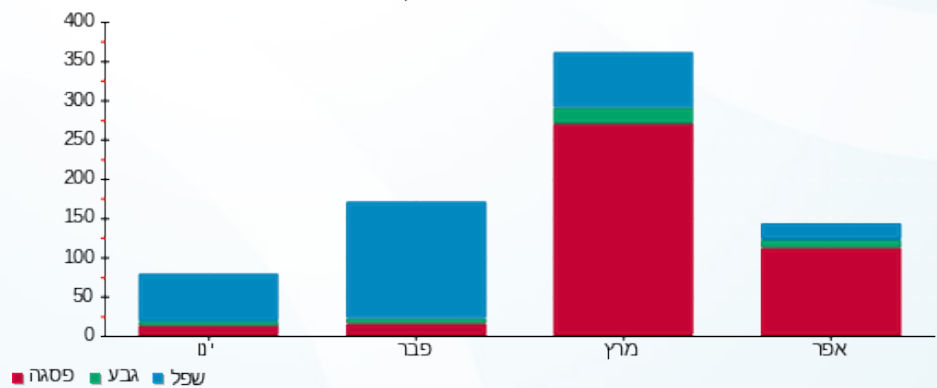



12/05/22

תאריך הפקדה:

שם דייר: משרדים - עו"ד שבתאי יח' 4B-QR16 גרעין-B
שם אתר: קניון עזריאלי עכו

30/04/22

תאריך קריאה נוכחית:

01/04/22

תאריך קריאה קודמת:

לקוח/ה נכבד/ה, אנו מתכבדים להגיש את חישוב צריכת החשמל לתקופה 01/04/22 - 30/04/22:

שדה צרכנים 4 - (3x40)20065503 - QR16

סוג תעריף	סוג צריכה	קריאה קודמת	קריאה נוכחית	סה"כ צריכה בקוט"ש	מחיר לקוט"ש בא"ג	סה"כ לתשלום
פרטי חשבון עבור תאריכים:						
777	פסגה	01/04/22	30/04/22	256.75	46.64	119.75 ₪
778	גבע	401.48	433.32	31.84	38.61	12.29 ₪
779	שפל	2,044.72	2,121.12	76.40	31.90	24.37 ₪

סה"כ לדייר:

פסגה	גבע	שפל	סה"כ	שיא ביקוש
256.75	31.84	76.40	364.99	3.19
119.75 ₪	12.29 ₪	24.37 ₪	156.41 ₪	

סה"כ צריכה

סה"כ לתשלום

214.45 ₪	תשלום קבוע	
7.10 ₪	תשלום עבור גודל חיבור בKVA (3x40)	
377.96 ₪	סה"כ לתשלום	לא כולל מע"מ

התפלגות חיוב בש"ח לפי תעו"ז

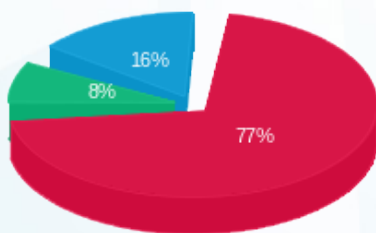

■ פסגה (119.75 ₪)
■ גבע (12.29 ₪)
■ שפל (24.37 ₪)

הסטוריית צריכה בקוט"ש

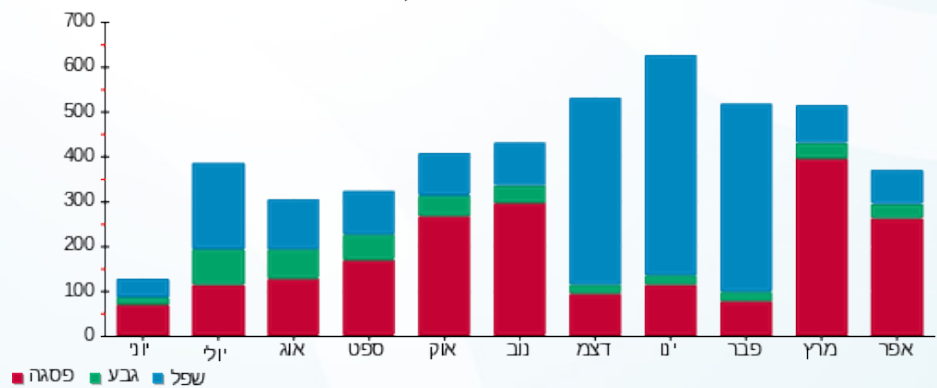

■ פסגה ■ גבע ■ שפל





12/05/22

תאריך הפקה:

שם דייר: משרדים - קייר קוסמטיק 432 UNIT3 גרעין-B

30/04/22

תאריך קריאה נוכחית:

שם אתר: קניון עזריאלי עכו

01/04/22

תאריך קריאה קודמת:

לקוח/ה נכבד/ה, אנו מתכבדים להגיש את חישוב צריכת החשמל לתקופה 01/04/22 - 30/04/22:

משרד 432 שדה צרכנים - 3 - (3x40)19093146

סוג תעריף	סוג צריכה	קריאה קודמת	קריאה נוכחית	סה"כ צריכה בקוט"ש	מחיר לקוט"ש בא"ג	סה"כ לתשלום
		01/04/22	30/04/22			
777	פסגה	3,410.51	4,209.88	799.37	46.64	372.83 ₪
778	גבע	649.18	744.12	94.94	38.61	36.66 ₪
779	שפל	2,753.56	2,813.62	60.06	31.90	19.16 ₪

סה"כ לדייר:

פסגה	גבע	שפל	סה"כ	שיא ביקוש
799.37	94.94	60.06	954.38	8.93
372.83 ₪	36.66 ₪	19.16 ₪	428.65 ₪	

סה"כ צריכה

סה"כ לתשלום

214.45 ₪	תשלום קבוע	
7.10 ₪	תשלום עבור גודל חיבור בKVA (3x40)	
650.20 ₪	סה"כ לתשלום	לא כולל מע"מ

התפלגות חיוב בש"ח לפי תע"ז

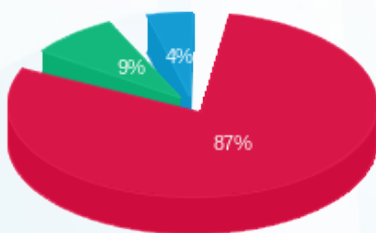

פסגה (372.83 ₪)
גבע (36.66 ₪)
שפל (19.16 ₪)

הסטוריית צריכה בקוט"ש

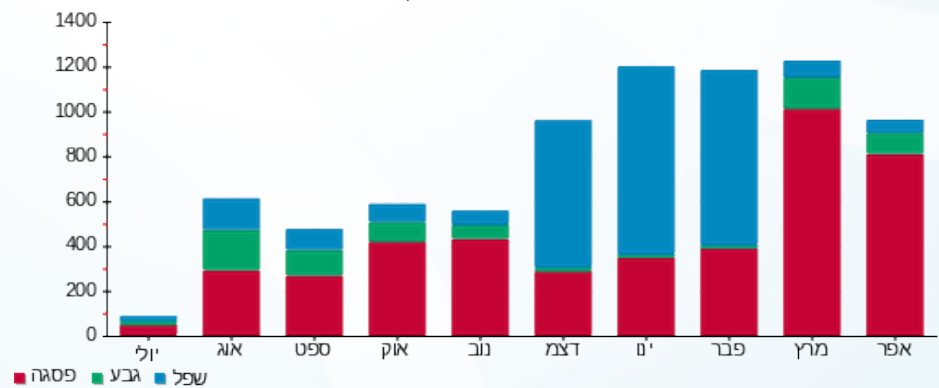



12/05/22

תאריך הפקה:

שם דייר: משרדים - ר"ח סיף יח' 412-10 UNIT

30/04/22

תאריך קריאה נוכחית:

שם אתר: קניון עזריאלי עכו

01/04/22

תאריך קריאה קודמת:

לקוח/ה נכבד/ה, אנו מתכבדים להגיש את חישוב צריכת החשמל לתקופה 01/04/22 - 30/04/22:

משרד 412 - 1 - 19093145 (3x40)

סוג תעריף	סוג צריכה	קריאה קודמת	קריאה נוכחית	סה"כ צריכה בקוט"ש	מחיר לקוט"ש בא"ג	סה"כ לתשלום
פרטי חשבון עבור תאריכים:						
777	פסגה	01/04/22	30/04/22	273.21	46.64	127.43 ₪
778	גבע	517.62	566.52	48.90	38.61	18.88 ₪
779	שפל	2,404.53	2,487.63	83.10	31.90	26.51 ₪

סה"כ לדייר:

פסגה	גבע	שפל	סה"כ	שיא ביקוש
273.21	48.90	83.10	405.21	1.73
127.43 ₪	18.88 ₪	26.51 ₪	172.81 ₪	

סה"כ צריכה

סה"כ לתשלום

214.45 ₪	תשלום קבוע	
7.10 ₪	תשלום עבור גודל חיבור בKVA (3x40)	
394.36 ₪	סה"כ לתשלום	לא כולל מע"מ

התפלגות חיוב בש"ח לפי תעו"ז

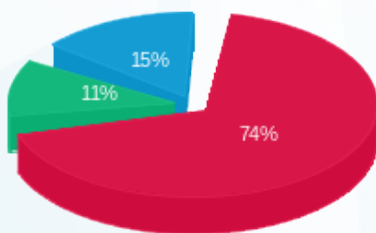

- פסגה (127.43 ₪) - 74%
- גבע (18.88 ₪) - 11%
- שפל (26.51 ₪) - 15%

הסטוריית צריכה בקוט"ש

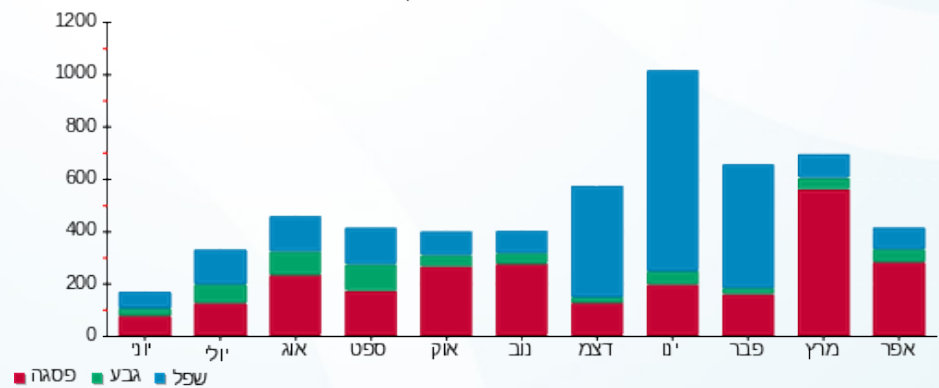



12/05/22

תאריך הפקדה:

שם דייר: מתוקי
שם אתר: קניון עזריאלי עכו

30/04/22

תאריך קריאה נוכחית:

01/04/22

תאריך קריאה קודמת:

לקוח/ה נכבד/ה, אנו מתכבדים להגיש את חישוב צריכת החשמל לתקופה 01/04/22 - 30/04/22:

מתוקי - 1 - 81038342 (1x25)

סוג תעריף	סוג צריכה	קריאה קודמת	קריאה נוכחית	סה"כ צריכה בקוט"ש	מחיר לקוט"ש בא"ג	סה"כ לתשלום
		01/04/22	30/04/22			
777	פסגה	34,308.10	34,779.90	471.80	46.64	220.05 ₪
778	גבע	17,887.05	18,105.35	218.30	38.61	84.29 ₪
779	שפל	52,789.25	53,263.45	474.20	31.90	151.27 ₪

סה"כ לדייר:

פסגה	גבע	שפל	סה"כ	שיא ביקוש
471.80	218.30	474.20	1,164.30	2.50
220.05 ₪	84.29 ₪	151.27 ₪	455.60 ₪	

סה"כ צריכה

סה"כ לתשלום

20.03 ₪	תשלום קבוע	
1.48 ₪	תשלום עבור גודל חיבור בKVA (1x25)	
477.11 ₪	סה"כ לתשלום	לא כולל מע"מ

התפלגות חיוב בש"ח לפי תעו"ז

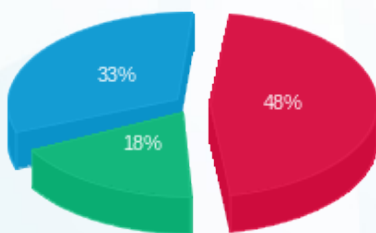

- פסגה (220.05 ₪) - 48%
- גבע (84.29 ₪) - 18%
- שפל (151.27 ₪) - 33%

הסטוריית צריכה בקוט"ש

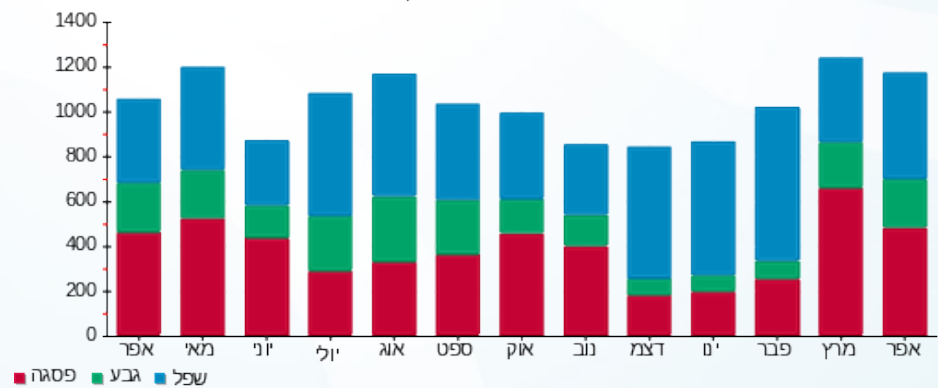



12/05/22

תאריך הפקדה:

שם דייר: מתחת למאזן - SB1

30/04/22

תאריך קריאה נוכחית:

שם אתר: קניון עזריאלי עכו

01/04/22

תאריך קריאה קודמת:

לקוח/ה נכבד/ה, אנו מתכבדים להגיש את חישוב צריכת החשמל לתקופה 01/04/22 - 30/04/22:

SB1 - (0x0)81038342 - 5

סה"כ לתשלום	מחיר לקוט"ש בא"ג	סה"כ צריכה בקוט"ש	קריאה נוכחית	קריאה קודמת	סוג צריכה	סוג תעריף
			30/04/22	01/04/22	פרטי חשבון עבור תאריכים:	
1,011.44 ₪	46.64	2,168.60	236,708.60	234,540.00	פסגה	777
393.71 ₪	38.61	1,019.70	110,812.10	109,792.40	גבע	778
494.80 ₪	31.90	1,551.10	224,254.40	222,703.30	שפל	779

סה"כ לדייר:

שיא ביקוש	סה"כ	שפל	גבע	פסגה
8.80	4,739.40	1,551.10	1,019.70	2,168.60
	1,899.94 ₪	494.80 ₪	393.71 ₪	1,011.44 ₪

סה"כ צריכה

סה"כ לתשלום

214.45 ₪	תשלום קבוע	
0.00 ₪	תשלום עבור גודל חיבור בKVA (0x0)	
2,114.39 ₪	סה"כ לתשלום	לא כולל מע"מ

התפלגות חיוב בש"ח לפי תע"ז

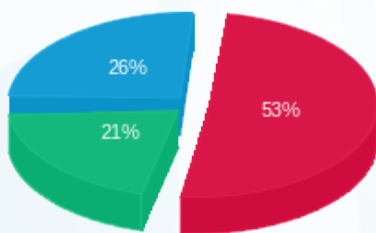

- פסגה (1,011.44 ₪)
- גבע (393.71 ₪)
- שפל (494.80 ₪)

הסטוריית צריכה בקוט"ש

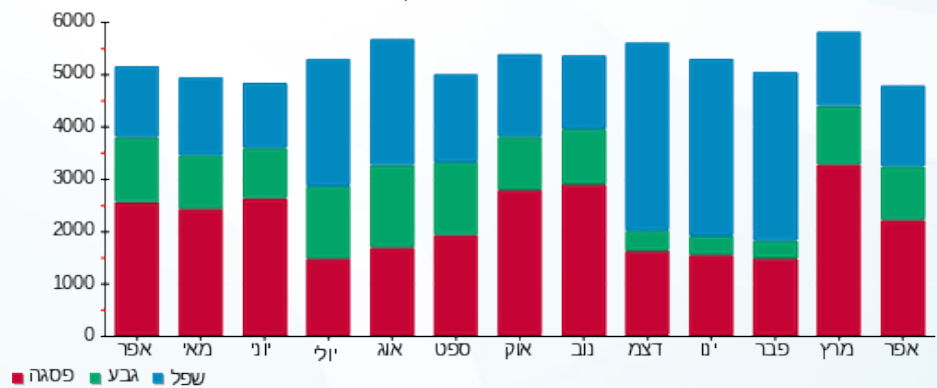



12/05/22

תאריך הפקדה:

שם דייר: מתחת למאזן - SB2

30/04/22

תאריך קריאה נוכחית:

שם אתר: קניון עזריאלי עכו

01/04/22

תאריך קריאה קודמת:

לקוח/ה נכבד/ה, אנו מתכבדים להגיש את חישוב צריכת החשמל לתקופה 01/04/22 - 30/04/22:

SB2 - (0x0)81021310 - 6

סה"כ לתשלום	מחיר לקוט"ש בא"ג	סה"כ צריכה בקוט"ש	קריאה נוכחית	קריאה קודמת	סוג צריכה	סוג תעריף
			30/04/22	01/04/22	פרטי חשבון עבור תאריכים:	
1,140.91 ₪	46.64	2,446.20	343,773.40	341,327.20	פסגה	777
466.10 ₪	38.61	1,207.20	166,155.40	164,948.20	גבע	778
559.14 ₪	31.90	1,752.80	394,987.00	393,234.20	שפל	779

סה"כ לדייר:

שיא ביקוש	סה"כ	שפל	גבע	פסגה
8.60	5,406.20	1,752.80	1,207.20	2,446.20
	2,166.15 ₪	559.14 ₪	466.10 ₪	1,140.91 ₪

סה"כ צריכה

סה"כ לתשלום

214.45 ₪	תשלום קבוע	
0.00 ₪	תשלום עבור גודל חיבור בKVA (0x0)	
2,380.60 ₪	סה"כ לתשלום	לא כולל מע"מ

התפלגות חיוב בש"ח לפי תע"ז

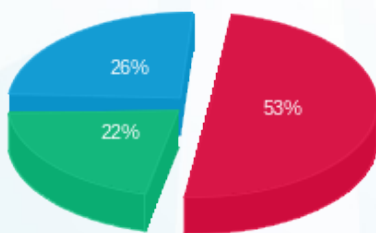

- פסגה (1,140.91 ₪)
- גבע (466.10 ₪)
- שפל (559.14 ₪)

הסטוריית צריכה בקוט"ש

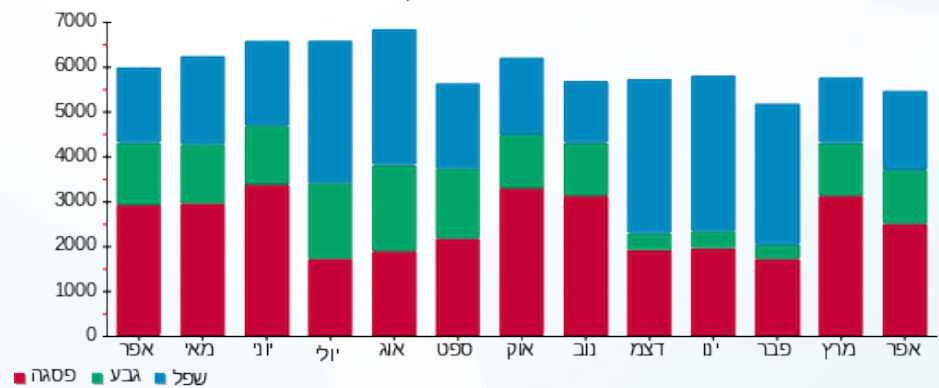

- פסגה
- גבע
- שפל





12/05/22 תאריך הפקה:
 30/04/22 תאריך קריאה נוכחית:
 01/04/22 תאריך קריאה קודמת:

שם דייר: מתחת למאזן - SB3
 שם אתר: קניון עזריאלי עכו

לקוח/ה נכבד/ה, אנו מתכבדים להגיש את חישוב צריכת החשמל לתקופה 01/04/22 - 30/04/22:

SB3 - (0x0)81018361 - 2

סה"כ לתשלום	מחיר לקוט"ש בא"ג	סה"כ צריכה בקוט"ש	קריאה נוכחית	קריאה קודמת	סוג צריכה	סוג תעריף
			30/04/22	01/04/22	פרטי חשבון עבור תאריכים:	
₪ 345.60	46.64	741.00	153,410.75	152,669.75	פסגה	777
₪ 157.14	38.61	407.00	80,603.00	80,196.00	גבע	778
₪ 177.76	31.90	557.25	148,243.25	147,686.00	שפל	779

סה"כ לדיר:

שיא ביקוש	סה"כ	שפל	גבע	פסגה
3.50	1,705.25	557.25	407.00	741.00
	₪ 680.51	₪ 177.76	₪ 157.14	₪ 345.60

סה"כ צריכה
 סה"כ לתשלום

₪ 214.45	תשלום קבוע	
₪ 0.00	תשלום עבור גודל חיבור בKVA (0x0)	
₪ 894.96	סה"כ לתשלום	לא כולל מע"מ

התפלגות חיוב בש"ח לפי תעו"ז

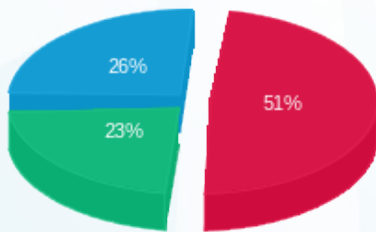

■ פסגה (₪ 345.60)
 ■ גבע (₪ 157.14)
 ■ שפל (₪ 177.76)

הסטוריית צריכה בקוט"ש

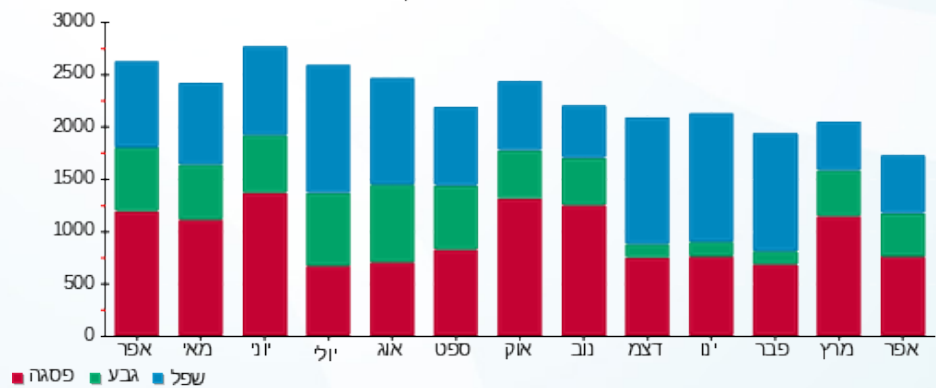



12/05/22

תאריך הפקדה:

שם דייר: מתחת למאזן - SB4

30/04/22

תאריך קריאה נוכחית:

שם אתר: קניון עזריאלי עכו

01/04/22

תאריך קריאה קודמת:

לקוח/ה נכבד/ה, אנו מתכבדים להגיש את חישוב צריכת החשמל לתקופה 01/04/22 - 30/04/22:

SB4 - (0x0)81019328 - 1

סה"כ לתשלום	מחיר לקוט"ש בא"ג	סה"כ צריכה בקוט"ש	קריאה נוכחית	קריאה קודמת	סוג צריכה	סוג תעריף
			30/04/22	01/04/22		פרטי חשבון עבור תאריכים:
₪ 609.00	46.64	1,305.75	286,789.50	285,483.75	פסגה	777
₪ 212.64	38.61	550.75	131,261.00	130,710.25	גבע	778
₪ 161.73	31.90	507.00	200,771.00	200,264.00	שפל	779

סה"כ לדייר:

שיא ביקוש	סה"כ	שפל	גבע	פסגה
5.25	2,363.50	507.00	550.75	1,305.75
	₪ 983.38	₪ 161.73	₪ 212.64	₪ 609.00

סה"כ צריכה

סה"כ לתשלום

₪ 214.45	תשלום קבוע	
₪ 0.00	תשלום עבור גודל חיבור בKVA (0x0)	
₪ 1,197.83	סה"כ לתשלום	לא כולל מע"מ

התפלגות חיוב בש"ח לפי תעו"ז

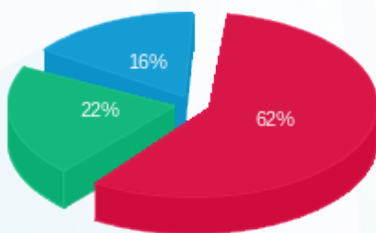

■ פסגה (₪ 609.00)
■ גבע (₪ 212.64)
■ שפל (₪ 161.73)

הסטוריית צריכה בקוט"ש

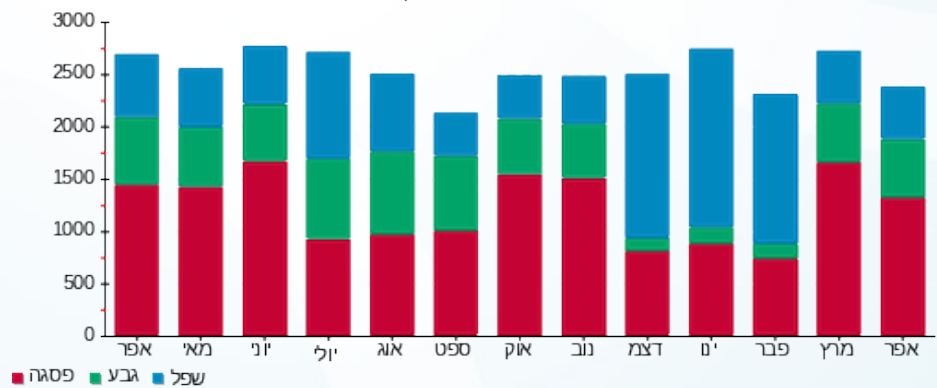



12/05/22

תאריך הפקה:

שם דייר: מתחת למאזן - גרעין-D - לוח ראשי
שם אתר: קניון עזריאלי עכו

30/04/22

תאריך קריאה נוכחית:

01/04/22

תאריך קריאה קודמת:

לקוח/ה נכבד/ה, אנו מתכבדים להגיש את חישוב צריכת החשמל לתקופה 01/04/22 - 30/04/22:

ראשי לוח גרעין 1 - 21055528 (3x630) - D

סה"כ לתשלום	מחיר לקוט"ש בא"ג	סה"כ צריכה בקוט"ש	קריאה נוכחית	קריאה קודמת	סוג צריכה	סוג תעריף
			30/04/22	01/04/22		פרטי חשבון עבור תאריכים:
1,500.03 ₪	46.64	3,216.18	11,084.40	7,868.22	פסגה	777
375.43 ₪	38.61	972.36	3,233.40	2,261.04	גבע	778
310.64 ₪	31.90	973.80	7,430.40	6,456.60	שפל	779

סה"כ לדייר:

שיא ביקוש	סה"כ	שפל	גבע	פסגה
454.74	5,162.34	973.80	972.36	3,216.18
	2,186.10 ₪	310.64 ₪	375.43 ₪	1,500.03 ₪

סה"כ צריכה

סה"כ לתשלום

0.00 ₪	תשלום קבוע	
111.83 ₪	תשלום עבור גודל חיבור בKVA (3x630)	
2,297.93 ₪	סה"כ לתשלום	לא כולל מע"מ

התפלגות חיוב בש"ח לפי תעו"ז

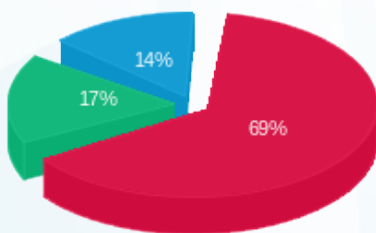

■ פסגה (1,500.03 ₪)
■ גבע (375.43 ₪)
■ שפל (310.64 ₪)

הסטוריית צריכה בקוט"ש

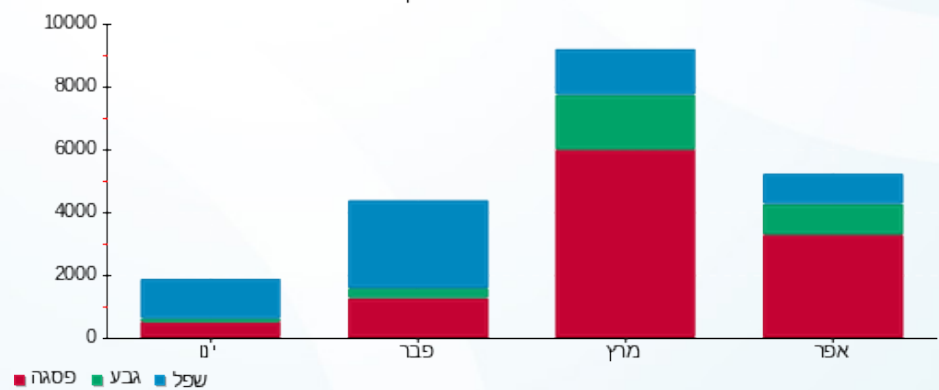

12/05/22

תאריך הפקה:

שם דייר: מתחת למאזן - הזנה לוח מפוחים SBMGE (לא לחיוב)

30/04/22

תאריך קריאה נוכחית:

שם אתר: קניון עזריאלי עכו

01/04/22

תאריך קריאה קודמת:

לקוח/ה נכבד/ה, אנו מתכבדים להגיש את חישוב צריכת החשמל לתקופה 01/04/22 - 30/04/22:

הזנה לוח מפוחים SBMGE (לא לחיוב) - 7 - 81019676(0x0)

סוג תעריף	סוג צריכה	קריאה קודמת	קריאה נוכחית	סה"כ צריכה בקוט"ש	מחיר לקוט"ש בא"ג	סה"כ לתשלום
פרטי חשבון עבור תאריכים:						
777	פסגה	01/04/22	30/04/22	3.40	46.64	1.59 ₪
778	גבע	321.60	323.20	1.60	38.61	0.62 ₪
779	שפל	1,061.00	1,065.20	4.20	31.90	1.34 ₪

סה"כ לדייר:

פסגה	גבע	שפל	סה"כ	שיא ביקוש
3.40	1.60	4.20	9.20	
1.59 ₪	0.62 ₪	1.34 ₪	3.54 ₪	

סה"כ צריכה

סה"כ לתשלום

214.45 ₪	תשלום קבוע	
0.00 ₪	תשלום עבור גודל חיבור בKVA (0x0)	
217.99 ₪	סה"כ לתשלום	לא כולל מע"מ

התפלגות חיוב בש"ח לפי תע"ז

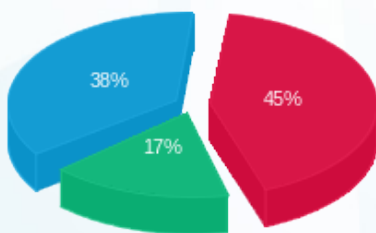

- פסגה (1.59 ₪)
- גבע (0.62 ₪)
- שפל (1.34 ₪)

הסטוריית צריכה בקוט"ש

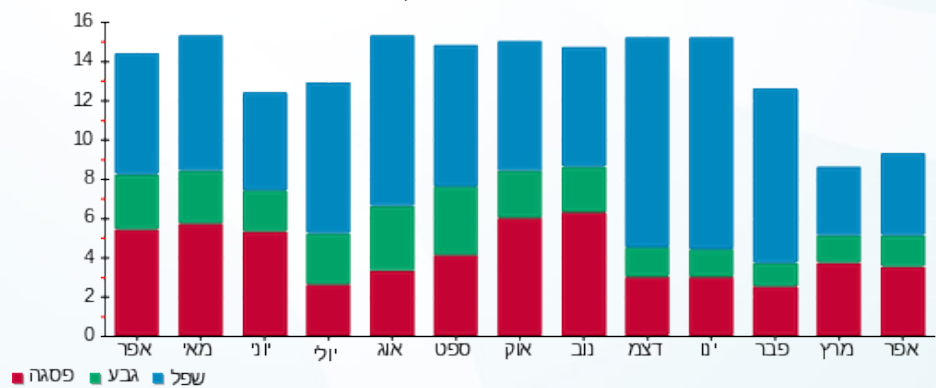

- פסגה
- גבע
- שפל



12/05/22

תאריך הפקדה:

שם דייר: מתחת למאזן - חדר בקרה

30/04/22

תאריך קריאה נוכחית:

שם אתר: קניון עזריאלי עכו

01/04/22

תאריך קריאה קודמת:

לקוח/ה נכבד/ה, אנו מתכבדים להגיש את חישוב צריכת החשמל לתקופה 01/04/22 - 30/04/22:

חדר בקרה - 5 - 81022861(0x0)

סוג תעריף	סוג צריכה	קריאה קודמת	קריאה נוכחית	סה"כ צריכה בקוט"ש	מחיר לקוט"ש בא"ג	סה"כ לתשלום
פרטי חשבון עבור תאריכים:						
777	פסגה	01/04/22	30/04/22	1,173.20	46.64	547.18 ₪
778	גבע	50,264.50	50,844.40	579.90	38.61	223.90 ₪
779	שפל	163,285.20	164,673.00	1,387.80	31.90	442.71 ₪

סה"כ לדייר:

פסגה	גבע	שפל	סה"כ	שיא ביקוש
1,173.20	579.90	1,387.80	3,140.90	4.80
547.18 ₪	223.90 ₪	442.71 ₪	1,213.79 ₪	

סה"כ צריכה

סה"כ לתשלום

214.45 ₪	תשלום קבוע
0.00 ₪	תשלום עבור גודל חיבור בKVA (0x0)
1,428.24 ₪	סה"כ לתשלום
לא כולל מע"מ	

התפלגות חיוב בש"ח לפי תעו"ז

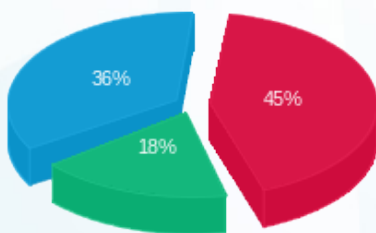

- פסגה (547.18 ₪) - 45%
- גבע (223.90 ₪) - 18%
- שפל (442.71 ₪) - 36%

הסטוריית צריכה בקוט"ש

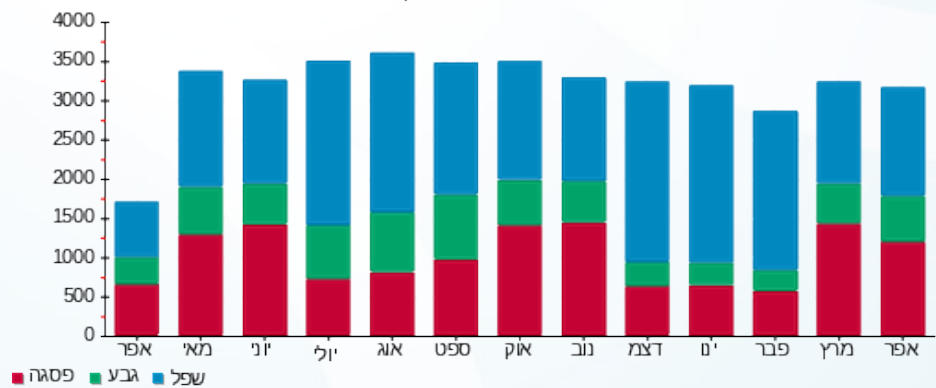



12/05/22

תאריך הפקה:

שם דייר: מתחת למאזן - משרדים - מפסק ראשי - חיוני
שם אתר: קניון עזריאלי עכו

30/04/22

תאריך קריאה נוכחית:

01/04/22

תאריך קריאה קודמת:

לקוח/ה נכבד/ה, אנו מתכבדים להגיש את חישוב צריכת החשמל לתקופה 01/04/22 - 30/04/22:

מפסק ראשי-חיוני - 2 - 19093150(3x630)

סוג תעריף	סוג צריכה	קריאה קודמת	קריאה נוכחית	סה"כ צריכה בקוט"ש	מחיר לקוט"ש בא"ג	סה"כ לתשלום
פרטי חשבון עבור תאריכים:						
777	פסגה	01/04/22	30/04/22	5,194.40	46.64	2,422.67 ₪
778	גבע	3,429.12	4,313.20	884.08	38.61	341.34 ₪
779	שפל	10,316.00	11,153.60	837.60	31.90	267.19 ₪

סה"כ לדייר:

פסגה	גבע	שפל	סה"כ	שיא ביקוש
5,194.40	884.08	837.60	6,916.08	74.39
2,422.67 ₪	341.34 ₪	267.19 ₪	3,031.21 ₪	

סה"כ צריכה

סה"כ לתשלום

214.45 ₪	תשלום קבוע	
111.83 ₪	תשלום עבור גודל חיבור בKVA (3x630)	
3,357.49 ₪	סה"כ לתשלום	לא כולל מע"מ

התפלגות חיוב בש"ח לפי תעו"ז

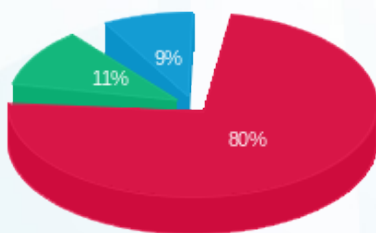

■ פסגה (2,422.67 ₪)
■ גבע (341.34 ₪)
■ שפל (267.19 ₪)

הסטוריית צריכה בקוט"ש

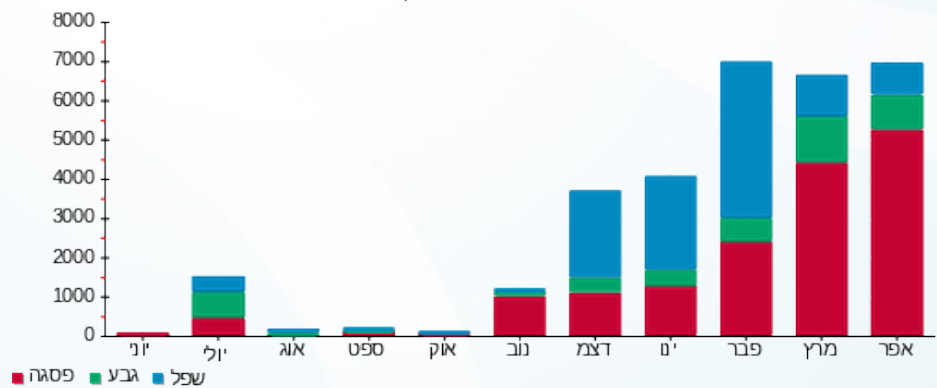

■ פסגה ■ גבע ■ שפל





12/05/22

תאריך הפקה:

שם דייר: מתחת למאזן - משרדים - משרדי הנהלה יח' 8-UNIT

30/04/22

תאריך קריאה נוכחית:

שם אתר: קניון עזריאלי עכו

01/04/22

תאריך קריאה קודמת:

לקוח/ה נכבד/ה, אנו מתכבדים להגיש את חישוב צריכת החשמל לתקופה 01/04/22 - 30/04/22:

שומר 2 - 19093141 (3x40) - QR16

סוג תעריף	סוג צריכה	קריאה קודמת	קריאה נוכחית	סה"כ צריכה בקוט"ש	מחיר לקוט"ש בא"ג	סה"כ לתשלום
פרטי חשבון עבור תאריכים:						
777	פסגה	01/04/22	30/04/22	397.44	46.64	185.37 ₪
778	גבע	738.53	812.18	73.65	38.61	28.44 ₪
779	שפל	3,622.53	3,793.88	171.35	31.90	54.66 ₪

סה"כ לדייר:

פסגה	גבע	שפל	סה"כ	שיא ביקוש
397.44	73.65	171.35	642.44	5.53
185.37 ₪	28.44 ₪	54.66 ₪	268.46 ₪	

סה"כ צריכה

סה"כ לתשלום

214.45 ₪	תשלום קבוע	
7.10 ₪	תשלום עבור גודל חיבור בKVA (3x40)	
490.02 ₪	סה"כ לתשלום	לא כולל מע"מ

התפלגות חיוב בש"ח לפי תע"ז

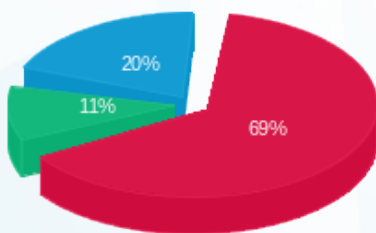

■ פסגה (185.37 ₪)
■ גבע (28.44 ₪)
■ שפל (54.66 ₪)

הסטוריית צריכה בקוט"ש

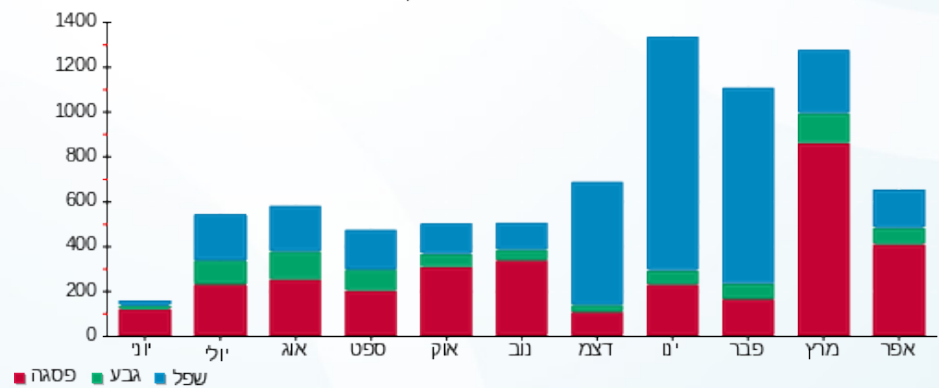

12/05/22 תאריך הפקה:
 30/04/22 תאריך קריאה נוכחית:
 01/04/22 תאריך קריאה קודמת:

שם דייר: מתחת למאזן - משרדים - ראשי גרעין-B
 שם אתר: קניון עזריאלי עכו

לקוח/ה נכבד/ה, אנו מתכבדים להגיש את חישוב צריכת החשמל לתקופה 01/04/22 - 30/04/22:

מתחת למאזן - ראשי לוח 1 - (3x630)19093142 - B

סוג תעריף	סוג צריכה	קריאה קודמת	קריאה נוכחית	סה"כ צריכה בקוט"ש	מחיר לקוט"ש בא"ג	סה"כ לתשלום
פרטי חשבון עבור תאריכים:						
777	פסגה	01/04/22	30/04/22	8,456.58	46.64	3,944.15 ₪
778	גבע	29,324.04	31,894.20	2,570.16	38.61	992.34 ₪
779	שפל	65,308.92	68,693.10	3,384.18	31.90	1,079.55 ₪

סה"כ לדייר:

פסגה	גבע	שפל	סה"כ	שיא ביקוש
8,456.58	2,570.16	3,384.18	14,410.92	41.90
3,944.15 ₪	992.34 ₪	1,079.55 ₪	6,016.04 ₪	

סה"כ צריכה
 סה"כ לתשלום

214.45 ₪	תשלום קבוע	
111.83 ₪	תשלום עבור גודל חיבור בKVA (3x630)	
6,342.32 ₪	סה"כ לתשלום	לא כולל מע"מ

התפלגות חיוב בש"ח לפי תעו"ז

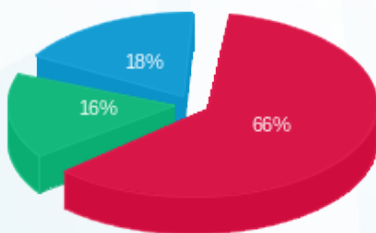

פסגה (3,944.15 ₪)
 גבע (992.34 ₪)
 שפל (1,079.55 ₪)

הסטוריית צריכה בקוט"ש

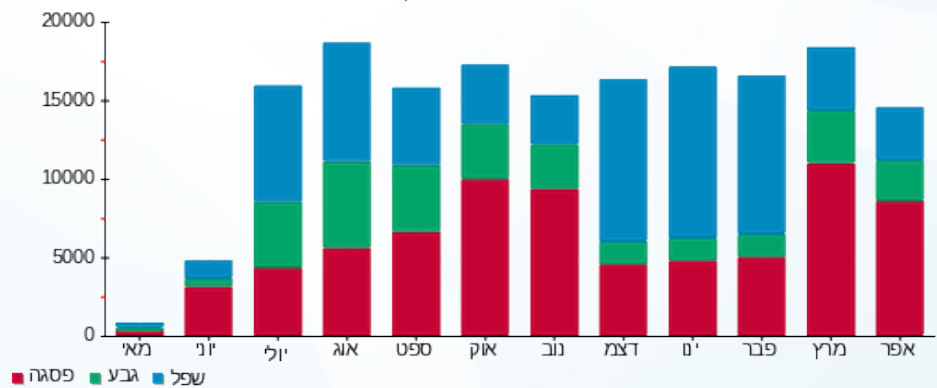

12/05/22 תאריך הפקה:
 30/04/22 תאריך קריאה נוכחית:
 01/04/22 תאריך קריאה קודמת:

שם דייר: מתחת למאזן - משרדים - ראשי לוח A
 שם אתר: קניון עזריאלי עכו

לקוח/ה נכבד/ה, אנו מתכבדים להגיש את חישוב צריכת החשמל לתקופה 01/04/22 - 30/04/22:

מתחת למאזן - ראשי לוח 1 - (3x630)A

סוג תעריף	סוג צריכה	קריאה קודמת	קריאה נוכחית	סה"כ צריכה בקוט"ש	מחיר לקוט"ש בא"ג	סה"כ לתשלום
פרטי חשבון עבור תאריכים:						
777	פסגה	01/04/22	30/04/22	1,988.08	46.64	927.24 ₪
778	גבע	4,727.12	5,121.60	394.48	38.61	152.31 ₪
779	שפל	16,034.80	16,522.40	487.60	31.90	155.54 ₪

סה"כ לדייר:

פסגה	גבע	שפל	סה"כ	שיא ביקוש
1,988.08	394.48	487.60	2,870.16	14.14
927.24 ₪	152.31 ₪	155.54 ₪	1,235.09 ₪	

סה"כ צריכה
 סה"כ לתשלום

214.45 ₪	תשלום קבוע	
111.83 ₪	תשלום עבור גודל חיבור בKVA (3x630)	
1,561.37 ₪	סה"כ לתשלום	לא כולל מע"מ

התפלגות חיוב בש"ח לפי תעו"ז

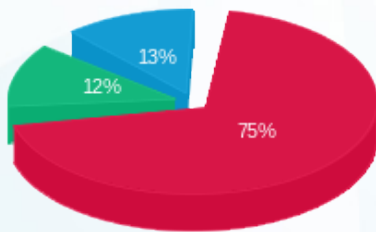

■ פסגה (927.24 ₪)
 ■ גבע (152.31 ₪)
 ■ שפל (155.54 ₪)

הסטוריית צריכה בקוט"ש

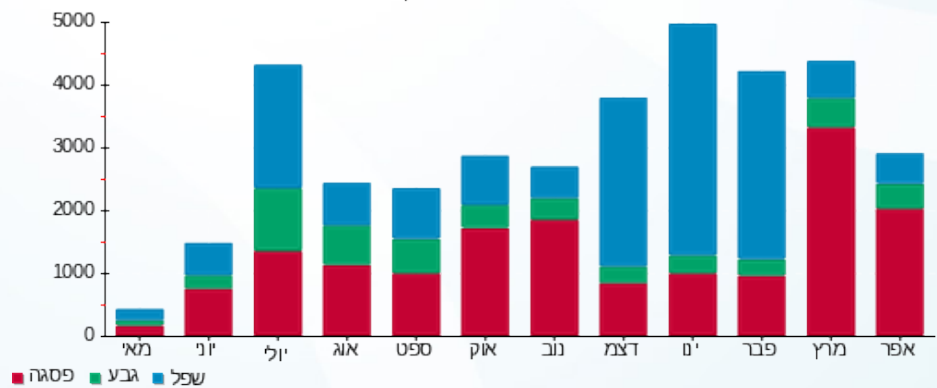



12/05/22

תאריך הפקדה:

שם דייר: מתחת למאזן - משרדים - ראשי לוח גרעין C

30/04/22

תאריך קריאה נוכחית:

שם אתר: קניון עזריאלי עכו

01/04/22

תאריך קריאה קודמת:

לקוח/ה נכבד/ה, אנו מתכבדים להגיש את חישוב צריכת החשמל לתקופה 01/04/22 - 30/04/22:

מתחת למאזן - ראשי לוח גרעין 1 - 19093144 (3x630) - C

סוג תעריף	סוג צריכה	קריאה קודמת	קריאה נוכחית	סה"כ צריכה בקוט"ש	מחיר לקוט"ש בא"ג	סה"כ לתשלום
פרטי חשבון עבור תאריכים:						
777	פסגה	01/04/22	30/04/22	5,216.96	46.64	2,433.19 ₪
778	גבע	4,812.96	6,232.40	1,419.44	38.61	548.05 ₪
779	שפל	24,359.10	28,019.20	3,660.10	31.90	1,167.57 ₪

סה"כ לדייר:

פסגה	גבע	שפל	סה"כ	שיא ביקוש
5,216.96	1,419.44	3,660.10	10,296.50	33.18
2,433.19 ₪	548.05 ₪	1,167.57 ₪	4,148.81 ₪	

סה"כ צריכה

סה"כ לתשלום

214.45 ₪	תשלום קבוע	
111.83 ₪	תשלום עבור גודל חיבור בKVA (3x630)	
4,475.09 ₪	סה"כ לתשלום	לא כולל מע"מ

התפלגות חיוב בש"ח לפי תעו"ז

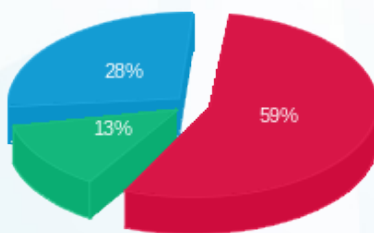

■ פסגה (2,433.19 ₪)
■ גבע (548.05 ₪)
■ שפל (1,167.57 ₪)

הסטוריית צריכה בקוט"ש

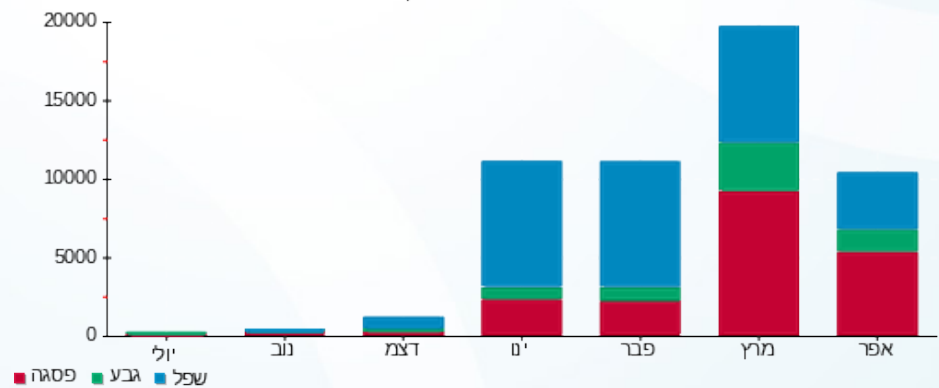



12/05/22 תאריך הפקה:
 30/04/22 תאריך קריאה נוכחית:
 01/04/22 תאריך קריאה קודמת:

שם דייר: נאוטיקה
 שם אתר: קניון עזריאלי עכו

לקוח/ה נכבד/ה, אנו מתכבדים להגיש את חישוב צריכת החשמל לתקופה 01/04/22 - 30/04/22:

נאוטיקה - 5 - 81019397 (3x63)

סוג תעריף	סוג צריכה	קריאה קודמת	קריאה נוכחית	סה"כ צריכה בקוט"ש	מחיר לקוט"ש בא"ג	סה"כ לתשלום
פרטי חשבון עבור תאריכים:						
777	פסגה	01/04/22	30/04/22	1,431.90	46.64	1,431.90 ₪
778	גבע	70,454.20	70,886.90	432.70	38.61	167.07 ₪
779	שפל	78,924.70	79,413.20	488.50	31.90	155.83 ₪

סה"כ לדייר:

פסגה	גבע	שפל	סה"כ	שיא ביקוש
1,431.90	432.70	488.50	2,353.10	10.10
1,431.90 ₪	167.07 ₪	155.83 ₪	990.74 ₪	

סה"כ צריכה
 סה"כ לתשלום

214.45 ₪	תשלום קבוע	
11.18 ₪	תשלום עבור גודל חיבור בKVA (3x63)	
1,216.37 ₪	סה"כ לתשלום	לא כולל מע"מ

התפלגות חיוב בש"ח לפי תע"ז

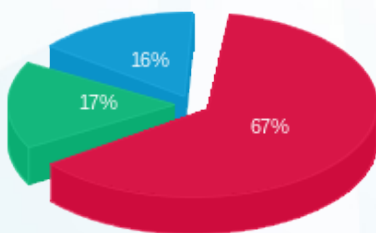

■ פסגה (155.83 ₪)
 ■ גבע (167.07 ₪)
 ■ שפל (667.84 ₪)

הסטוריית צריכה בקוט"ש

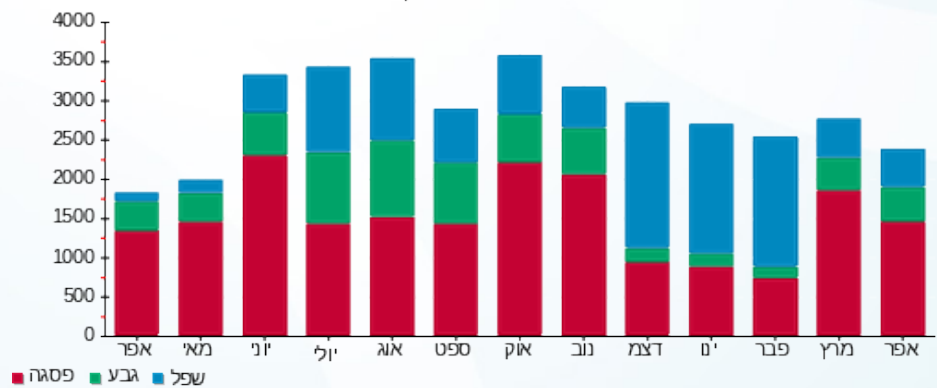



12/05/22 תאריך הפקה:
 30/04/22 תאריך קריאה נוכחית:
 01/04/22 תאריך קריאה קודמת:

שם דייר: נעלי גראס
 שם אתר: קניון עזריאלי עכו

לקוח/ה נכבד/ה, אנו מתכבדים להגיש את חישוב צריכת החשמל לתקופה 01/04/22 - 30/04/22:

נעלי גראס - 7 - 81016096 (3x32)

סוג תעריף	סוג צריכה	קריאה קודמת	קריאה נוכחית	סה"כ צריכה בקוט"ש	מחיר לקוט"ש בא"ג	סה"כ לתשלום
פרטי חשבון עבור תאריכים:						
777	פסגה	01/04/22	30/04/22	1,242.10	46.64	1,242.10 ₪
778	גבע	56,537.60	57,021.00	483.40	38.61	186.64 ₪
779	שפל	69,816.90	70,037.60	220.70	31.90	70.40 ₪

סה"כ לדיר:

פסגה	גבע	שפל	סה"כ	שיא ביקוש
1,242.10	483.40	220.70	1,946.20	4.00
1,242.10 ₪	186.64 ₪	70.40 ₪	836.36 ₪	

סה"כ צריכה
 סה"כ לתשלום

214.45 ₪	תשלום קבוע	
5.68 ₪	תשלום עבור גודל חיבור בKVA (3x32)	
1,056.49 ₪	סה"כ לתשלום	לא כולל מע"מ

התפלגות חיוב בש"ח לפי תע"ז

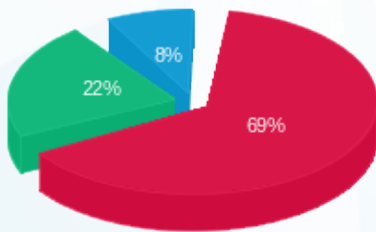

■ פסגה (1,242.10 ₪)
 ■ גבע (186.64 ₪)
 ■ שפל (70.40 ₪)

הסטוריית צריכה בקוט"ש

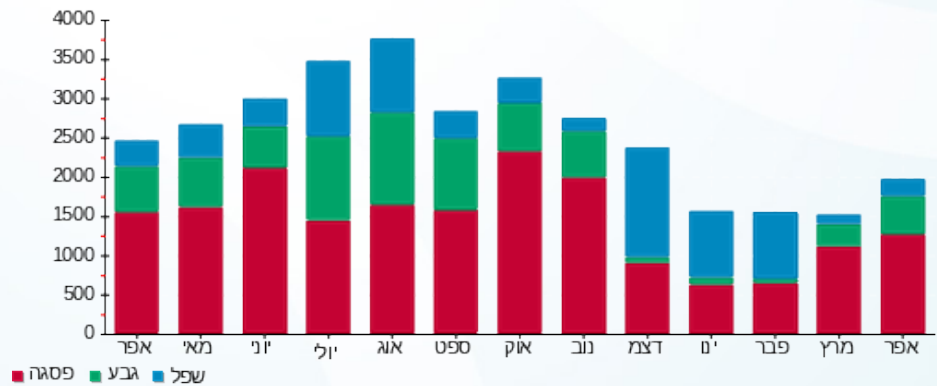



12/05/22 תאריך הפקה:
 30/04/22 תאריך קריאה נוכחית:
 01/04/22 תאריך קריאה קודמת:

שם דייר: סושייה
 שם אתר: קניון עזריאלי עכו

לקוח/ה נכבד/ה, אנו מתכבדים להגיש את חישוב צריכת החשמל לתקופה 01/04/22 - 30/04/22:

סושייה - 5 - 81016096 (3x125)

סה"כ לתשלום	מחיר לקוט"ש בא"ג	סה"כ צריכה בקוט"ש	קריאה נוכחית	קריאה קודמת	סוג צריכה	סוג תעריף
			30/04/22	01/04/22	פרטי חשבון עבור תאריכים:	
₪ 1,200.56	46.64	2,574.10	314,854.70	312,280.60	פסגה	777
₪ 312.63	38.61	809.70	144,297.60	143,487.90	גבע	778
₪ 524.82	31.90	1,645.20	304,135.30	302,490.10	שפל	779

סה"כ לדייר:

שיא ביקוש	סה"כ	שפל	גבע	פסגה
11.80	5,029.00	1,645.20	809.70	2,574.10
	₪ 2,038.00	₪ 524.82	₪ 312.63	₪ 1,200.56

סה"כ צריכה
 סה"כ לתשלום

₪ 214.45	תשלום קבוע	
₪ 22.19	תשלום עבור גודל חיבור בKVA (3x125)	
₪ 2,274.64	סה"כ לתשלום	לא כולל מע"מ

התפלגות חיוב בש"ח לפי תע"ז

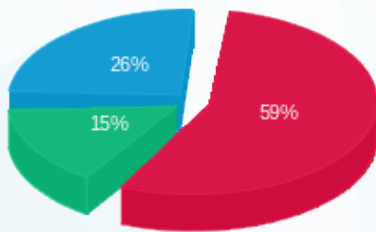

■ פסגה (₪ 1,200.56)
 ■ גבע (₪ 312.63)
 ■ שפל (₪ 524.82)

הסטוריית צריכה בקוט"ש

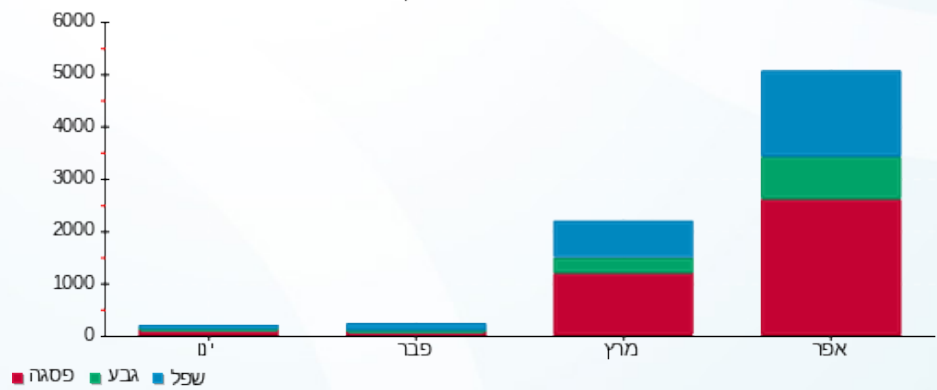

12/05/22 תאריך הפקה:
 30/04/22 תאריך קריאה נוכחית:
 01/04/22 תאריך קריאה קודמת:

שם דייר: סטודיו לקעקועים
 שם אתר: קניון עזריאלי עכו

לקוח/ה נכבד/ה, אנו מתכבדים להגיש את חישוב צריכת החשמל לתקופה 30/04/22 - 01/04/22:

סטודיו לקעקועים - 4 - 81022861(0x0)

סה"כ לתשלום	מחיר לקוט"ש בא"ג	סה"כ צריכה בקוט"ש	קריאה נוכחית	קריאה קודמת	סוג צריכה	סוג תעריף
			30/04/22	01/04/22	פרטי חשבון עבור תאריכים:	
241.04 ₪	46.64	516.80	83,057.70	82,540.90	פסגה	777
80.15 ₪	38.61	207.60	25,519.50	25,311.90	גבע	778
67.28 ₪	31.90	210.90	67,246.10	67,035.20	שפל	779

סה"כ לדייר:

שיא ביקוש	סה"כ	שפל	גבע	פסגה
1.30	935.30	210.90	207.60	516.80
	388.47 ₪	67.28 ₪	80.15 ₪	241.04 ₪

סה"כ צריכה
 סה"כ לתשלום

214.45 ₪	תשלום קבוע	
0.00 ₪	תשלום עבור גודל חיבור בKVA (0x0)	
602.92 ₪	סה"כ לתשלום	לא כולל מע"מ

התפלגות חיוב בש"ח לפי תעו"ז

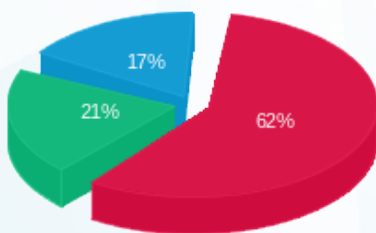

פסגה (241.04 ₪) 17%
 גבע (80.15 ₪) 21%
 שפל (67.28 ₪) 62%

הסטוריית צריכה בקוט"ש

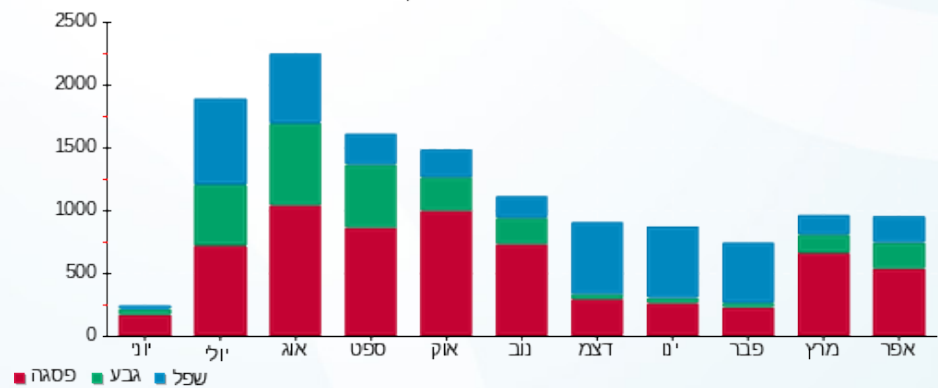



12/05/22

תאריך הפקה:

שם דייר: סטודיו פשה
שם אתר: קניון עזריאלי עכו

30/04/22

תאריך קריאה נוכחית:

01/04/22

תאריך קריאה קודמת:

לקוח/ה נכבד/ה, אנו מתכבדים להגיש את חישוב צריכת החשמל לתקופה 01/04/22 - 30/04/22:

סטודיו פשה - 3 - 81018786 (3x40)

סוג תעריף	סוג צריכה	קריאה קודמת	קריאה נוכחית	סה"כ צריכה בקוט"ש	מחיר לקוט"ש בא"ג	סה"כ לתשלום
פרטי חשבון עבור תאריכים:						
777	פסגה	01/04/22	30/04/22	2,028.40	46.64	946.05 ₪
778	גבע	51,623.30	52,244.20	620.90	38.61	239.73 ₪
779	שפל	66,085.20	66,295.30	210.10	31.90	67.02 ₪

סה"כ לדייר:

פסגה	גבע	שפל	סה"כ	שיא ביקוש
2,028.40	620.90	210.10	2,859.40	13.40
946.05 ₪	239.73 ₪	67.02 ₪	1,252.80 ₪	

סה"כ צריכה

סה"כ לתשלום

214.45 ₪	תשלום קבוע	
7.10 ₪	תשלום עבור גודל חיבור ב KVA (3x40)	
1,474.35 ₪	סה"כ לתשלום	לא כולל מע"מ

התפלגות חיוב בש"ח לפי תעו"ז

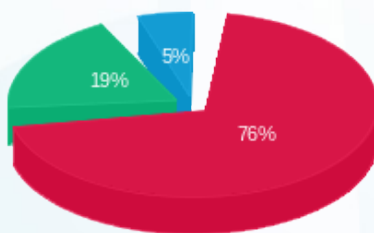

- פסגה (946.05 ₪)
- גבע (239.73 ₪)
- שפל (67.02 ₪)

הסטוריית צריכה בקוט"ש

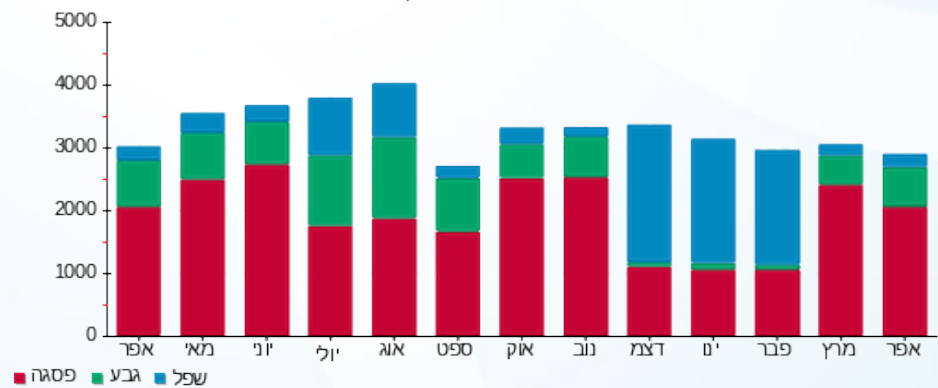



12/05/22 תאריך הפקה:
 30/04/22 תאריך קריאה נוכחית:
 01/04/22 תאריך קריאה קודמת:

שם דייר: סטימצקי חדש
 שם אתר: קניון עזריאלי עכו

לקוח/ה נכבד/ה, אנו מתכבדים להגיש את חישוב צריכת החשמל לתקופה 01/04/22 - 30/04/22:

סטימצקי חדש - 6 - 81017284(3x40)

סוג תעריף	סוג צריכה	קריאה קודמת	קריאה נוכחית	סה"כ צריכה בקוט"ש	מחיר לקוט"ש בא"ג	סה"כ לתשלום
פרטי חשבון עבור תאריכים:						
777	פסגה	01/04/22	30/04/22	2,062.10	46.64	961.76 ₪
778	גבע	45,412.30	46,086.20	673.90	38.61	260.19 ₪
779	שפל	63,921.60	64,228.80	307.20	31.90	98.00 ₪

סה"כ לדייר:

פסגה	גבע	שפל	סה"כ	שיא ביקוש
2,062.10	673.90	307.20	3,043.20	11.20
961.76 ₪	260.19 ₪	98.00 ₪	1,319.95 ₪	

סה"כ צריכה
 סה"כ לתשלום

214.45 ₪	תשלום קבוע	
7.10 ₪	תשלום עבור גודל חיבור בKVA (3x40)	
1,541.50 ₪	סה"כ לתשלום	לא כולל מע"מ

התפלגות חיוב בש"ח לפי תעו"ז

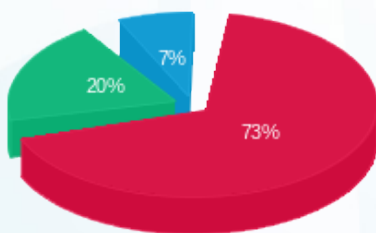

■ פסגה (961.76 ₪)
 ■ גבע (260.19 ₪)
 ■ שפל (98.00 ₪)

הסטוריית צריכה בקוט"ש

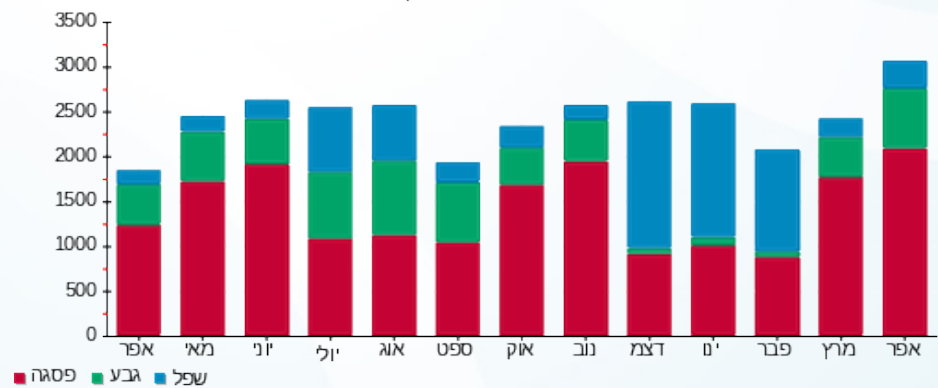

12/05/22 תאריך הפקה:
 30/04/22 תאריך קריאה נוכחית:
 01/04/22 תאריך קריאה קודמת:

שם דייר: סקופ
 שם אתר: קניון עזריאלי עכו

לקוח/ה נכבד/ה, אנו מתכבדים להגיש את חישוב צריכת החשמל לתקופה 01/04/22 - 30/04/22:

סקופ - 7 - 81018961 (3x40)

סוג תעריף	סוג צריכה	קריאה קודמת	קריאה נוכחית	סה"כ צריכה בקוט"ש	מחיר לקוט"ש בא"ג	סה"כ לתשלום
		01/04/22	30/04/22			
777	פסגה	197,493.40	199,610.50	2,117.10	46.64	987.42 ₪
778	גבע	69,708.40	70,361.90	653.50	38.61	252.32 ₪
779	שפל	85,537.60	85,849.90	312.30	31.90	99.62 ₪

סה"כ לדייר:

פסגה	גבע	שפל	סה"כ	שיא ביקוש
2,117.10	653.50	312.30	3,082.90	12.70
987.42 ₪	252.32 ₪	99.62 ₪	1,339.36 ₪	

סה"כ צריכה
 סה"כ לתשלום

214.45 ₪	תשלום קבוע	
7.10 ₪	תשלום עבור גודל חיבור בKVA (3x40)	
1,560.91 ₪	סה"כ לתשלום	לא כולל מע"מ

התפלגות חיוב בש"ח לפי תעו"ז

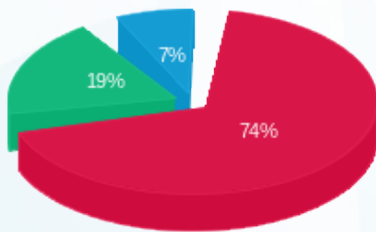

פסגה (987.42 ₪) 74%
 גבע (252.32 ₪) 19%
 שפל (99.62 ₪) 7%

הסטוריית צריכה בקוט"ש

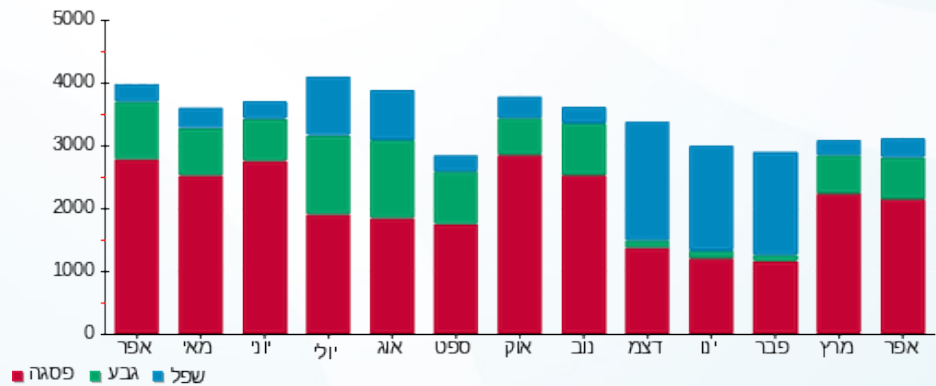



12/05/22

תאריך הפקדה:

30/04/22

תאריך קריאה נוכחית:

01/04/22

תאריך קריאה קודמת:

שם דייר: עונות
שם אתר: קניון עזריאלי עכו

לקוח/ה נכבד/ה, אנו מתכבדים להגיש את חישוב צריכת החשמל לתקופה 01/04/22 - 30/04/22:

עונות - 5 - 81018663(3x40)

סוג תעריף	סוג צריכה	קריאה קודמת	קריאה נוכחית	סה"כ צריכה בקוט"ש	מחיר לקוט"ש בא"ג	סה"כ לתשלום
		01/04/22	30/04/22			
777	פסגה	225,693.50	227,588.20	1,894.70	46.64	883.69 ₪
778	גבע	73,316.20	73,899.70	583.50	38.61	225.29 ₪
779	שפל	83,675.60	83,840.70	165.10	31.90	52.67 ₪

סה"כ לדייר:

פסגה	גבע	שפל	סה"כ	שיא ביקוש
1,894.70	583.50	165.10	2,643.30	10.50
883.69 ₪	225.29 ₪	52.67 ₪	1,161.64 ₪	

סה"כ צריכה

סה"כ לתשלום

214.45 ₪	תשלום קבוע	
7.10 ₪	תשלום עבור גודל חיבור בKVA (3x40)	
1,383.19 ₪	סה"כ לתשלום	לא כולל מע"מ

התפלגות חיוב בש"ח לפי תעו"ז

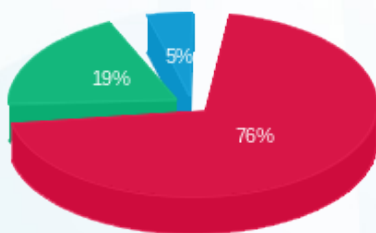

- פסגה (883.69 ₪) 76%
- גבע (225.29 ₪) 19%
- שפל (52.67 ₪) 5%

הסטוריית צריכה בקוט"ש

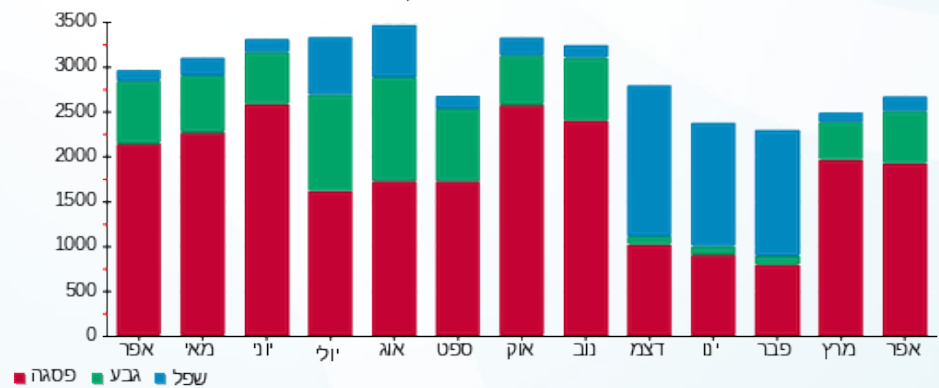

12/05/22 תאריך הפקדה:
 30/04/22 תאריך קריאה נוכחית:
 01/04/22 תאריך קריאה קודמת:

שם דייר: פאסטה פאסטה
 שם אתר: קניון עזריאלי עכו

לקוח/ה נכבד/ה, אנו מתכבדים להגיש את חישוב צריכת החשמל לתקופה 01/04/22 - 30/04/22:

פאסטה פאסטה - 2 - 81019397 (3x80)

סוג תעריף	סוג צריכה	קריאה קודמת	קריאה נוכחית	סה"כ צריכה בקוט"ש	מחיר לקוט"ש בא"ג	סה"כ לתשלום
פרטי חשבון עבור תאריכים:						
777	פסגה	01/04/22	30/04/22	1,967.40	46.64	917.60 ₪
778	גבע	107,613.20	108,215.30	602.10	38.61	232.47 ₪
779	שפל	181,923.90	182,639.80	715.90	31.90	228.37 ₪

סה"כ לדיר:

פסגה	גבע	שפל	סה"כ	שיא ביקוש
1,967.40	602.10	715.90	3,285.40	14.70
917.60 ₪	232.47 ₪	228.37 ₪	1,378.44 ₪	

סה"כ צריכה
 סה"כ לתשלום

214.45 ₪	תשלום קבוע	
14.20 ₪	תשלום עבור גודל חיבור בKVA (3x80)	
1,607.09 ₪	סה"כ לתשלום	לא כולל מע"מ

התפלגות חיוב בש"ח לפי תעו"ז

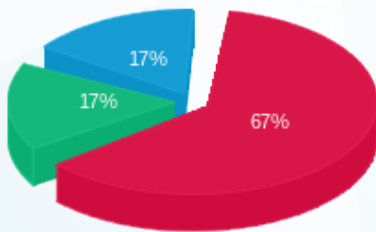

■ פסגה (917.60 ₪)
 ■ גבע (232.47 ₪)
 ■ שפל (228.37 ₪)

הסטוריית צריכה בקוט"ש

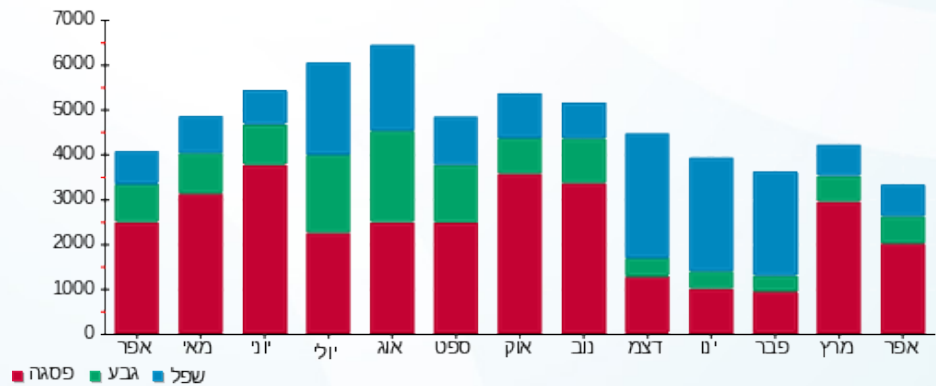

12/05/22 תאריך הפקה:
 30/04/22 תאריך קריאה נוכחית:
 01/04/22 תאריך קריאה קודמת:

שם דייר: פאפיה
 שם אתר: קניון עזריאלי עכו

לקוח/ה נכבד/ה, אנו מתכבדים להגיש את חישוב צריכת החשמל לתקופה 01/04/22 - 30/04/22:

פאפיה - 7 - 81017884(3x25)

סוג תעריף	סוג צריכה	קריאה קודמת	קריאה נוכחית	סה"כ צריכה בקוט"ש	מחיר לקוט"ש בא"ג	סה"כ לתשלום
פרטי חשבון עבור תאריכים:						
777	פסגה	01/04/22	30/04/22	1,271.00	46.64	592.79 ₪
778	גבע	38,230.50	38,553.10	322.60	38.61	124.56 ₪
779	שפל	43,688.40	43,806.50	118.10	31.90	37.67 ₪

סה"כ לדייר:

פסגה	גבע	שפל	סה"כ	שיא ביקוש
1,271.00	322.60	118.10	1,711.70	7.90
592.79 ₪	124.56 ₪	37.67 ₪	755.02 ₪	

סה"כ צריכה
 סה"כ לתשלום

214.45 ₪	תשלום קבוע	
4.44 ₪	תשלום עבור גודל חיבור בKVA (3x25)	
973.91 ₪	סה"כ לתשלום	לא כולל מע"מ

התפלגות חיוב בש"ח לפי תעו"ז

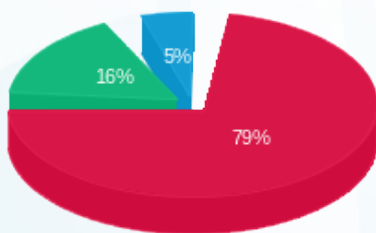

■ פסגה (592.79 ₪)
 ■ גבע (124.56 ₪)
 ■ שפל (37.67 ₪)

הסטוריית צריכה בקוט"ש

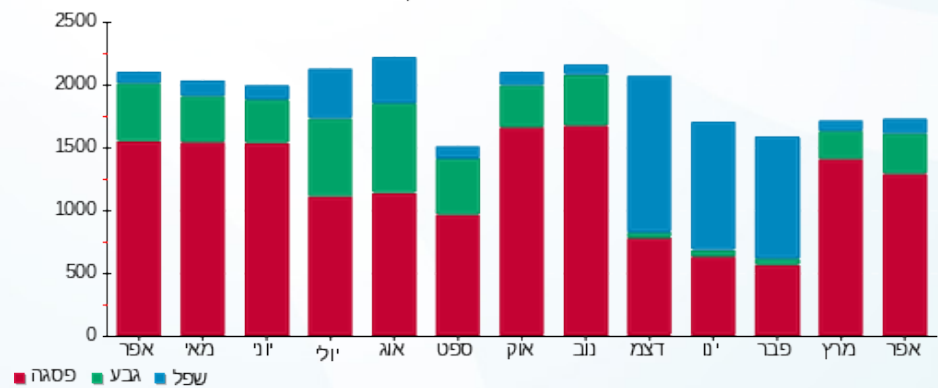

12/05/22 תאריך הפקה:
 30/04/22 תאריך קריאה נוכחית:
 01/04/22 תאריך קריאה קודמת:

שם דייר: פוקס הום + פוקס
 שם אתר: קניון עזריאלי עכו

לקוח/ה נכבד/ה, אנו מתכבדים להגיש את חישוב צריכת החשמל לתקופה 01/04/22 - 30/04/22:

פוקס הום + פוקס - 4 - 81019397 (3x160)

סוג תעריף	סוג צריכה	קריאה קודמת	קריאה נוכחית	סה"כ צריכה בקוט"ש	מחיר לקוט"ש בא"ג	סה"כ לתשלום
פרטי חשבון עבור תאריכים:						
777	פסגה	01/04/22	30/04/22	4,323.00	46.64	2,016.25 ₪
778	גבע	85,841.80	87,380.00	1,538.20	38.61	593.90 ₪
779	שפל	97,510.40	97,848.00	337.60	31.90	107.69 ₪

סה"כ לדיר:

פסגה	גבע	שפל	סה"כ	שיא ביקוש
4,323.00	1,538.20	337.60	6,198.80	25.80
2,016.25 ₪	593.90 ₪	107.69 ₪	2,717.84 ₪	

סה"כ צריכה
 סה"כ לתשלום

214.45 ₪	תשלום קבוע	
28.40 ₪	תשלום עבור גודל חיבור בKVA (3x160)	
2,960.69 ₪	סה"כ לתשלום	לא כולל מע"מ

התפלגות חיוב בש"ח לפי תעו"ז

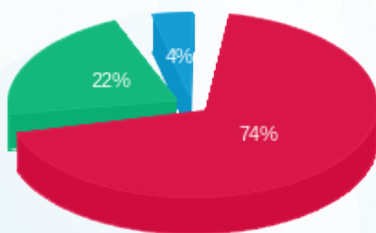

פסגה (2,016.25 ₪) 74%
 גבע (593.90 ₪) 22%
 שפל (107.69 ₪) 4%

הסטוריית צריכה בקוט"ש

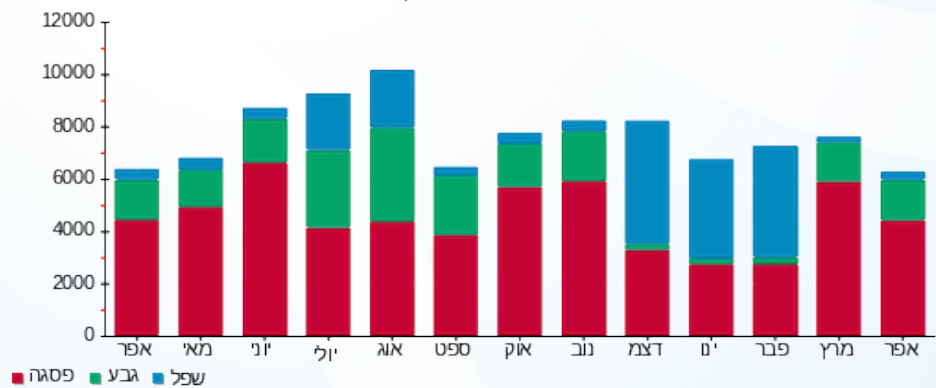



12/05/22

תאריך הפקדה:

שם דייר: פלאפון
שם אתר: קניון עזריאלי עכו

30/04/22

תאריך קריאה נוכחית:

01/04/22

תאריך קריאה קודמת:

לקוח/ה נכבד/ה, אנו מתכבדים להגיש את חישוב צריכת החשמל לתקופה 30/04/22 - 01/04/22:

פלאפון - 4 - 81021310 (1x16)

סוג תעריף	סוג צריכה	קריאה קודמת	קריאה נוכחית	סה"כ צריכה בקוט"ש	מחיר לקוט"ש בא"ג	סה"כ לתשלום
		01/04/22	30/04/22			
777	פסגה	31,973.60	32,280.10	306.50	46.64	142.95 ₪
778	גבע	16,504.40	16,650.90	146.50	38.61	56.56 ₪
779	שפל	49,683.20	50,020.30	337.10	31.90	107.53 ₪

סה"כ לדייר:

פסגה	גבע	שפל	סה"כ	שיא ביקוש
306.50	146.50	337.10	790.10	1.30
142.95 ₪	56.56 ₪	107.53 ₪	307.05 ₪	

סה"כ צריכה

סה"כ לתשלום

214.45 ₪	תשלום קבוע	
0.95 ₪	תשלום עבור גודל חיבור בKVA (1x16)	
522.45 ₪	סה"כ לתשלום	לא כולל מע"מ

התפלגות חיוב בש"ח לפי תעו"ז

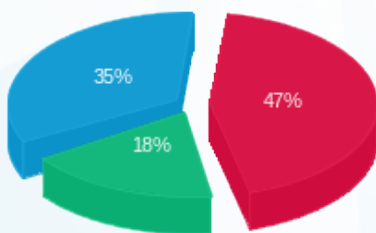

- פסגה (142.95 ₪) - 47%
- גבע (56.56 ₪) - 18%
- שפל (107.53 ₪) - 35%

הסטוריית צריכה בקוט"ש

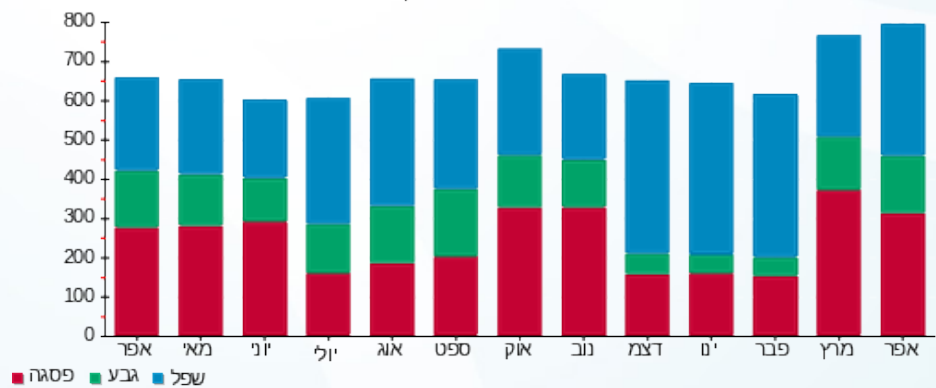



12/05/22

תאריך הפקדה:

שם דייר: פרטנר
שם אתר: קניון עזריאלי עכו

30/04/22

תאריך קריאה נוכחית:

01/04/22

תאריך קריאה קודמת:

לקוח/ה נכבד/ה, אנו מתכבדים להגיש את חישוב צריכת החשמל לתקופה 30/04/22 - 01/04/22:

פרטנר - 6 - 81038342 (1x16)

סוג תעריף	סוג צריכה	קריאה קודמת	קריאה נוכחית	סה"כ צריכה בקוט"ש	מחיר לקוט"ש בא"ג	סה"כ לתשלום
פרטי חשבון עבור תאריכים:						
777	פסגה	01/04/22	30/04/22	246.30	46.64	114.87 ₪
778	גבע	6,780.50	6,901.60	121.10	38.61	46.76 ₪
779	שפל	23,229.50	23,516.20	286.70	31.90	91.46 ₪

סה"כ לדייר:

פסגה	גבע	שפל	סה"כ	שיא ביקוש
246.30	121.10	286.70	654.10	0.90
114.87 ₪	46.76 ₪	91.46 ₪	253.09 ₪	

סה"כ צריכה

סה"כ לתשלום

214.45 ₪	תשלום קבוע	
0.95 ₪	תשלום עבור גודל חיבור בKVA (1x16)	
468.49 ₪	סה"כ לתשלום	לא כולל מע"מ

התפלגות חיוב בש"ח לפי תע"ז

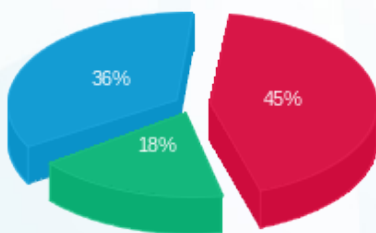

פסגה (114.87 ₪) ■
גבע (46.76 ₪) ■
שפל (91.46 ₪) ■

הסטוריית צריכה בקוט"ש

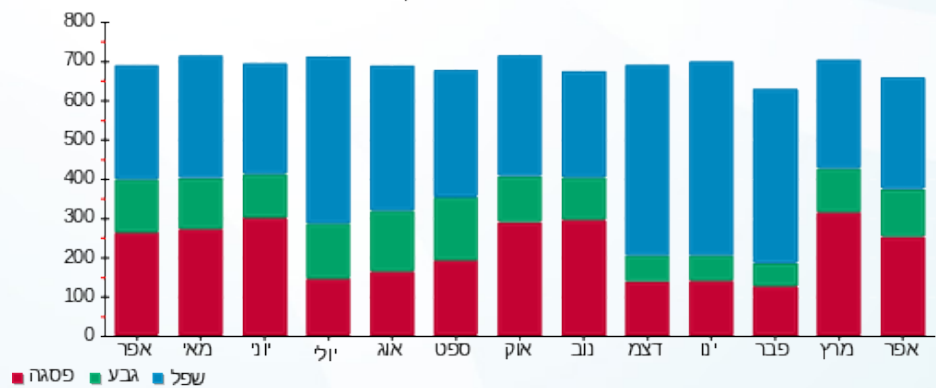

פסגה ■ גבע ■ שפל





12/05/22

תאריך הפקה:

שם דייר: צ'לדרנס פלייס
שם אתר: קניון עזריאלי עכו

30/04/22

תאריך קריאה נוכחית:

01/04/22

תאריך קריאה קודמת:

לקוח/ה נכבד/ה, אנו מתכבדים להגיש את חישוב צריכת החשמל לתקופה 01/04/22 - 30/04/22:

צ'לדרנס פלייס - 6 - 81019188 (3x125)

סוג תעריף	סוג צריכה	קריאה קודמת	קריאה נוכחית	סה"כ צריכה בקוט"ש	מחיר לקוט"ש בא"ג	סה"כ לתשלום
פרטי חשבון עבור תאריכים:						
777	פסגה	01/04/22	30/04/22	2,087.40	46.64	973.56 ₪
778	גבע	84,385.60	85,144.60	759.00	38.61	293.05 ₪
779	שפל	92,663.60	92,970.40	306.80	31.90	97.87 ₪

סה"כ לדייר:

פסגה	גבע	שפל	סה"כ	שיא ביקוש
2,087.40	759.00	306.80	3,153.20	11.40
973.56 ₪	293.05 ₪	97.87 ₪	1,364.48 ₪	

סה"כ צריכה

סה"כ לתשלום

214.45 ₪	תשלום קבוע	
22.19 ₪	תשלום עבור גודל חיבור בKVA (3x125)	
1,601.12 ₪	סה"כ לתשלום	לא כולל מע"מ

התפלגות חיוב בש"ח לפי תעו"ז

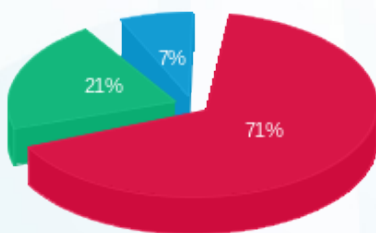

- פסגה (973.56 ₪) 71%
- גבע (293.05 ₪) 21%
- שפל (97.87 ₪) 7%

הסטוריית צריכה בקוט"ש

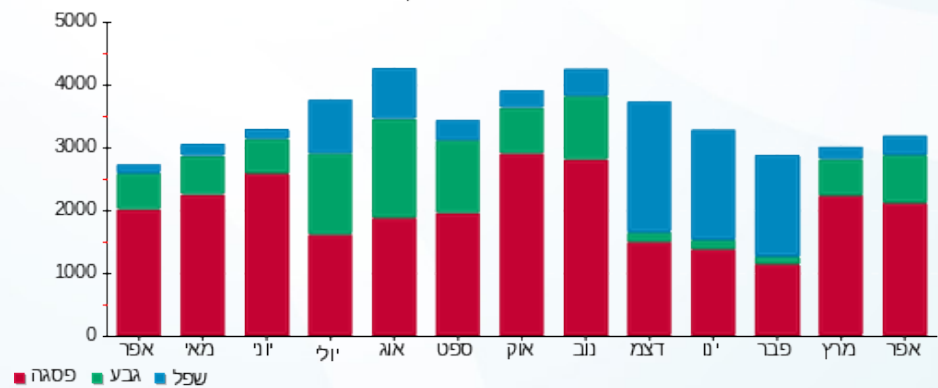



12/05/22

תאריך הפקה:

שם דייר: ציבורי - משרדים

30/04/22

תאריך קריאה נוכחית:

שם אתר: קניון עזריאלי עכו

01/04/22

תאריך קריאה קודמת:

לקוח/ה נכבד/ה, אנו מתכבדים להגיש את חישוב צריכת החשמל לתקופה 01/04/22 - 30/04/22:
משרדים - מילים וחרוזים תאריך כניסה: 18234991 - 1 - 23/01/22

סוג תעריף	סוג צריכה	קריאה קודמת	קריאה נוכחית	סה"כ צריכה בקוט"ש	מחיר לקוט"ש בא"ג	סה"כ לתשלום
פרטי חשבון עבור תאריכים:						
777	פסגה	01/04/22	30/04/22	-384.44	46.64	179.30 ₪
778	גבע	281.48	385.56	-104.08	38.61	40.19 ₪
779	שפל	1,688.04	1,787.88	-99.84	31.90	31.85 ₪

משרדים - G-ONE-אבטחה-7C תאריך כניסה: 18234991 - 2 - 23/01/22

סוג תעריף	סוג צריכה	קריאה קודמת	קריאה נוכחית	סה"כ צריכה בקוט"ש	מחיר לקוט"ש בא"ג	סה"כ לתשלום
פרטי חשבון עבור תאריכים:						
777	פסגה	1,535.16	2,106.76	-571.60	46.64	266.59 ₪
778	גבע	336.80	449.72	-112.92	38.61	43.60 ₪
779	שפל	2,735.96	2,894.08	-158.12	31.90	50.44 ₪

4A-עו"ד בת-אל - 18234991 - 4

סוג תעריף	סוג צריכה	קריאה קודמת	קריאה נוכחית	סה"כ צריכה בקוט"ש	מחיר לקוט"ש בא"ג	סה"כ לתשלום
פרטי חשבון עבור תאריכים:						
777	פסגה	80.36	98.84	-18.48	46.64	8.62 ₪
778	גבע	19.36	24.56	-5.20	38.61	2.01 ₪
779	שפל	164.80	171.12	-6.32	31.90	2.02 ₪

משרדים - 4C-עו"ד ברק - 18234991 - 6

סוג תעריף	סוג צריכה	קריאה קודמת	קריאה נוכחית	סה"כ צריכה בקוט"ש	מחיר לקוט"ש בא"ג	סה"כ לתשלום
פרטי חשבון עבור תאריכים:						
777	פסגה	489.28	631.72	-142.44	46.64	66.43 ₪
778	גבע	122.44	139.04	-16.60	38.61	6.41 ₪
779	שפל	853.28	894.68	-41.40	31.90	13.21 ₪



משרדים - 4D-רו"ח פולינה - 7 - 18234991

סוג תעריף	סוג צריכה	קריאה קודמת	קריאה נוכחית	סה"כ צריכה בקוט"ש	מחיר לקוט"ש בא"ג	סה"כ לתשלום
פרטי חשבון עבור תאריכים:						
777	פסגה	01/04/22	30/04/22	-48.24	46.64	22.50 ₪
778	גבע	23.76	35.48	-11.72	38.61	4.53 ₪
779	שפל	171.72	201.80	-30.08	31.90	9.60 ₪

משרדים - 4E-מרפאת כאב- גואד - 10 - 18234991

סוג תעריף	סוג צריכה	קריאה קודמת	קריאה נוכחית	סה"כ צריכה בקוט"ש	מחיר לקוט"ש בא"ג	סה"כ לתשלום
פרטי חשבון עבור תאריכים:						
777	פסגה	01/04/22	30/04/22	-26.44	46.64	12.33 ₪
778	גבע	54.92	67.80	-12.88	38.61	4.97 ₪
779	שפל	286.84	328.96	-42.12	31.90	13.44 ₪

אור משכנתאות-14 - 18234991 - 6C

סוג תעריף	סוג צריכה	קריאה קודמת	קריאה נוכחית	סה"כ צריכה בקוט"ש	מחיר לקוט"ש בא"ג	סה"כ לתשלום
פרטי חשבון עבור תאריכים:						
777	פסגה	01/04/22	30/04/22	-92.16	46.64	42.98 ₪
778	גבע	71.32	94.88	-23.56	38.61	9.10 ₪
779	שפל	506.76	561.84	-55.08	31.90	17.57 ₪

מיזוג אויר - משרדים - גרעין-B - לוח מ"א 2 - 19093142 - ACP4

סוג תעריף	סוג צריכה	קריאה קודמת	קריאה נוכחית	סה"כ צריכה בקוט"ש	מחיר לקוט"ש בא"ג	סה"כ לתשלום
פרטי חשבון עבור תאריכים:						
777	פסגה	01/04/22	30/04/22	-107.28	46.64	50.04 ₪
778	גבע	367.56	401.20	-33.64	38.61	12.99 ₪
779	שפל	737.32	770.60	-33.28	31.90	10.62 ₪

מיזוג אויר - משרדים - 2 - 19093143 - ACP-6

סוג תעריף	סוג צריכה	קריאה קודמת	קריאה נוכחית	סה"כ צריכה בקוט"ש	מחיר לקוט"ש בא"ג	סה"כ לתשלום
פרטי חשבון עבור תאריכים:						
777	פסגה	01/04/22	30/04/22	-102.03	46.64	47.59 ₪
778	גבע	359.57	391.00	-31.43	38.61	12.14 ₪
779	שפל	600.99	629.30	-28.31	31.90	9.03 ₪





משרדים - משרד לדוגמא יח' 413-11 UNIT א - 4 - 19093143

סוג תעריף	סוג צריכה	קריאה קודמת	קריאה נוכחית	סה"כ צריכה בקוט"ש	מחיר לקוט"ש בא"ג	סה"כ לתשלום
פרטי חשבון עבור תאריכים:						
777	פסגה	01/04/22	30/04/22	-171.20	46.64	79.85 ₪
778	גבע	301.15	326.40	-25.25	38.61	9.75 ₪
779	שפל	1,507.09	1,552.80	-45.71	31.90	14.58 ₪

משרדים - רו"ח סיף יח' 1-10 - 412 UNIT - 19093145

סוג תעריף	סוג צריכה	קריאה קודמת	קריאה נוכחית	סה"כ צריכה בקוט"ש	מחיר לקוט"ש בא"ג	סה"כ לתשלום
פרטי חשבון עבור תאריכים:						
777	פסגה	01/04/22	30/04/22	-273.21	46.64	127.43 ₪
778	גבע	517.62	566.52	-48.90	38.61	18.88 ₪
779	שפל	2,404.53	2,487.63	-83.10	31.90	26.51 ₪

משרדים - עו"ד חזאם יח' 2-9 - 411 UNIT - 19093145

סוג תעריף	סוג צריכה	קריאה קודמת	קריאה נוכחית	סה"כ צריכה בקוט"ש	מחיר לקוט"ש בא"ג	סה"כ לתשלום
פרטי חשבון עבור תאריכים:						
777	פסגה	01/04/22	30/04/22	-107.04	46.64	49.92 ₪
778	גבע	234.02	255.55	-21.53	38.61	8.31 ₪
779	שפל	1,057.36	1,100.52	-43.16	31.90	13.77 ₪

משרדים - סלמרקטינג שחאדה יח' 3 - 410 UNIT - 19093145

סוג תעריף	סוג צריכה	קריאה קודמת	קריאה נוכחית	סה"כ צריכה בקוט"ש	מחיר לקוט"ש בא"ג	סה"כ לתשלום
פרטי חשבון עבור תאריכים:						
777	פסגה	01/04/22	30/04/22	-101.68	46.64	47.42 ₪
778	גבע	176.38	195.24	-18.86	38.61	7.28 ₪
779	שפל	945.29	981.88	-36.59	31.90	11.67 ₪

משרדים - מכון מאר יח' 1 - 431 5D - 19093146

סוג תעריף	סוג צריכה	קריאה קודמת	קריאה נוכחית	סה"כ צריכה בקוט"ש	מחיר לקוט"ש בא"ג	סה"כ לתשלום
פרטי חשבון עבור תאריכים:						
777	פסגה	01/04/22	30/04/22	-488.44	46.64	227.81 ₪
778	גבע	1,049.59	1,181.35	-131.76	38.61	50.87 ₪
779	שפל	3,670.98	3,982.05	-311.07	31.90	99.23 ₪



משרדים - UNIT-2 - רופא שניים פיראס 431 א - 2 - 19093146

סוג תעריף	סוג צריכה	קריאה קודמת	קריאה נוכחית	סה"כ צריכה בקוט"ש	מחיר לקוט"ש בא"ג	סה"כ לתשלום
פרטי חשבון עבור תאריכים:						
777	פסגה	01/04/22	30/04/22	-183.07	46.64	₪ -85.38
778	גבע	329.17	362.60	-33.43	38.61	₪ -12.91
779	שפל	1,162.76	1,255.08	-92.32	31.90	₪ -29.45

משרדים - קייר קוסמטיק 432 3 - UNIT3 - 19093146

סוג תעריף	סוג צריכה	קריאה קודמת	קריאה נוכחית	סה"כ צריכה בקוט"ש	מחיר לקוט"ש בא"ג	סה"כ לתשלום
פרטי חשבון עבור תאריכים:						
777	פסגה	01/04/22	30/04/22	-799.37	46.64	₪ -372.83
778	גבע	649.18	744.12	-94.94	38.61	₪ -36.66
779	שפל	2,753.56	2,813.62	-60.06	31.90	₪ -19.16

משרדים - חדר כושר-אייקון יח' 1 400 4 - 19093146 A

סוג תעריף	סוג צריכה	קריאה קודמת	קריאה נוכחית	סה"כ צריכה בקוט"ש	מחיר לקוט"ש בא"ג	סה"כ לתשלום
פרטי חשבון עבור תאריכים:						
777	פסגה	01/04/22	30/04/22	-5,125.12	46.64	₪ -2,390.36
778	גבע	20,371.00	22,213.60	-1,842.60	38.61	₪ -711.43
779	שפל	40,842.92	43,186.80	-2,343.88	31.90	₪ -747.70

מיזוג אויר - משרדים - צ'ילר 2 - 4 - 19093149

סוג תעריף	סוג צריכה	קריאה קודמת	קריאה נוכחית	סה"כ צריכה בקוט"ש	מחיר לקוט"ש בא"ג	סה"כ לתשלום
פרטי חשבון עבור תאריכים:						
777	פסגה	01/04/22	30/04/22	-3,839.30	46.64	₪ -1,790.65
778	גבע	1,527.96	2,097.00	-569.04	38.61	₪ -219.71
779	שפל	4,405.48	4,923.60	-518.12	31.90	₪ -165.28

שנאי - משרדים - מפסק ראשי 1 - 19093150 QM

סוג תעריף	סוג צריכה	קריאה קודמת	קריאה נוכחית	סה"כ צריכה בקוט"ש	מחיר לקוט"ש בא"ג	סה"כ לתשלום
פרטי חשבון עבור תאריכים:						
777	פסגה	01/04/22	30/04/22	34,332.50	46.64	₪ 16,012.68
778	גבע	100,649.00	109,685.00	9,036.00	38.61	₪ 3,488.80
779	שפל	204,447.50	217,738.75	13,291.25	31.90	₪ 4,239.91



מיזוג אוויר - משרדים - 3 - 19093150 - ACP-2

סוג תעריף	סוג צריכה	קריאה קודמת	קריאה נוכחית	סה"כ צריכה בקוט"ש	מחיר לקוט"ש בא"ג	סה"כ לתשלום
פרטי חשבון עבור תאריכים:			30/04/22	01/04/22		
777	פסגה	5,537.72	7,154.60	-1,616.88	46.64	₪ -754.11
778	גבע	1,826.52	2,194.30	-367.78	38.61	₪ -142.00
779	שפל	5,775.40	6,115.20	-339.80	31.90	₪ -108.40

מיזוג אוויר - משרדים - צ'ילר 1 - 19093152

סוג תעריף	סוג צריכה	קריאה קודמת	קריאה נוכחית	סה"כ צריכה בקוט"ש	מחיר לקוט"ש בא"ג	סה"כ לתשלום
פרטי חשבון עבור תאריכים:			30/04/22	01/04/22		
777	פסגה	65,884.56	71,766.40	-5,881.84	46.64	₪ -2,743.29
778	גבע	34,713.84	36,193.60	-1,479.76	38.61	₪ -571.34
779	שפל	38,700.48	40,334.40	-1,633.92	31.90	₪ -521.22

מיזוג אוויר - משרדים - 2 - 19093152 - ACP-1

סוג תעריף	סוג צריכה	קריאה קודמת	קריאה נוכחית	סה"כ צריכה בקוט"ש	מחיר לקוט"ש בא"ג	סה"כ לתשלום
פרטי חשבון עבור תאריכים:			30/04/22	01/04/22		
777	פסגה	26,801.10	29,948.40	-3,147.30	46.64	₪ -1,467.90
778	גבע	13,637.16	14,641.45	-1,004.30	38.61	₪ -387.76
779	שפל	21,255.85	22,192.75	-936.91	31.90	₪ -298.87

חניון - משרדים - לוח חשמל חניון - 3 - 19093152

סוג תעריף	סוג צריכה	קריאה קודמת	קריאה נוכחית	סה"כ צריכה בקוט"ש	מחיר לקוט"ש בא"ג	סה"כ לתשלום
פרטי חשבון עבור תאריכים:			30/04/22	01/04/22		
777	פסגה	13,770.15	14,678.00	-907.85	46.64	₪ -423.42
778	גבע	6,643.37	7,064.10	-420.73	38.61	₪ -162.44
779	שפל	16,074.04	16,591.80	-517.76	31.90	₪ -165.17

משרדים - מרפאת שיניים-3 - 19093329 - 6F

סוג תעריף	סוג צריכה	קריאה קודמת	קריאה נוכחית	סה"כ צריכה בקוט"ש	מחיר לקוט"ש בא"ג	סה"כ לתשלום
פרטי חשבון עבור תאריכים:			30/04/22	01/04/22		
777	פסגה	779.11	990.34	-211.23	46.64	₪ -98.52
778	גבע	153.72	221.66	-67.94	38.61	₪ -26.23
779	שפל	453.38	551.68	-98.30	31.90	₪ -31.36





משרדים - 7A-G-ONE-נקיון - 4 - 19093329

סוג תעריף	סוג צריכה	קריאה קודמת	קריאה נוכחית	סה"כ צריכה בקוט"ש	מחיר לקוט"ש בא"ג	סה"כ לתשלום
פרטי חשבון עבור תאריכים:						
777	פסגה	01/04/22	30/04/22	166.24	46.64	11.48 ₪
778	גבע	17.40	19.90	-2.50	38.61	-0.96 ₪
779	שפל	267.02	267.30	-0.28	31.90	-0.09 ₪

משרדים - עו"ד אופיר יח' 1 - 4A-UNIT - 20065503

סוג תעריף	סוג צריכה	קריאה קודמת	קריאה נוכחית	סה"כ צריכה בקוט"ש	מחיר לקוט"ש בא"ג	סה"כ לתשלום
פרטי חשבון עבור תאריכים:						
777	פסגה	01/04/22	30/04/22	1,652.02	46.64	77.00 ₪
778	גבע	280.41	299.68	-19.27	38.61	-7.44 ₪
779	שפל	1,860.86	1,908.54	-47.68	31.90	-15.21 ₪

משרדים - מכון שמע נאהד יח' 2 - 5C - 20065503

סוג תעריף	סוג צריכה	קריאה קודמת	קריאה נוכחית	סה"כ צריכה בקוט"ש	מחיר לקוט"ש בא"ג	סה"כ לתשלום
פרטי חשבון עבור תאריכים:						
777	פסגה	01/04/22	30/04/22	818.94	46.64	43.35 ₪
778	גבע	106.04	116.44	-10.40	38.61	-4.02 ₪
779	שפל	423.77	438.92	-15.15	31.90	-4.83 ₪

משרדים - עו"ד חג' יח' 3 - 2A-UNIT - 20065503

סוג תעריף	סוג צריכה	קריאה קודמת	קריאה נוכחית	סה"כ צריכה בקוט"ש	מחיר לקוט"ש בא"ג	סה"כ לתשלום
פרטי חשבון עבור תאריכים:						
777	פסגה	01/04/22	30/04/22	406.48	46.64	24.88 ₪
778	גבע	102.45	105.66	-3.21	38.61	-1.24 ₪
779	שפל	369.73	377.90	-8.17	31.90	-2.61 ₪

משרדים - עו"ד שבתאי יח' 4 - 4B-QR16 - 20065503

סוג תעריף	סוג צריכה	קריאה קודמת	קריאה נוכחית	סה"כ צריכה בקוט"ש	מחיר לקוט"ש בא"ג	סה"כ לתשלום
פרטי חשבון עבור תאריכים:						
777	פסגה	01/04/22	30/04/22	1,930.82	46.64	119.75 ₪
778	גבע	401.48	433.32	-31.84	38.61	-12.29 ₪
779	שפל	2,044.72	2,121.12	-76.40	31.90	-24.37 ₪





משרדים - בוטטר - מפסק A 400 יח' 6,7 - 1 - 20065504

סוג תעריף	סוג צריכה	קריאה קודמת	קריאה נוכחית	סה"כ צריכה בקוט"ש	מחיר לקוט"ש בא"ג	סה"כ לתשלום
פרטי חשבון עבור תאריכים:						
777	פסגה	01/04/22	30/04/22	0.00	46.64	0.00 ₪
778	גבע	0.00	0.00	0.00	38.61	0.00 ₪
779	שפל	0.00	0.00	0.00	31.90	0.00 ₪

משרדים - משרד ללא שוכר יח' 2 - 5C-UNIT - 20065504

סוג תעריף	סוג צריכה	קריאה קודמת	קריאה נוכחית	סה"כ צריכה בקוט"ש	מחיר לקוט"ש בא"ג	סה"כ לתשלום
פרטי חשבון עבור תאריכים:						
777	פסגה	01/04/22	30/04/22	0.00	46.64	0.00 ₪
778	גבע	0.00	0.00	0.00	38.61	0.00 ₪
779	שפל	0.00	0.00	0.00	31.90	0.00 ₪

משרדים - עו"ד סנדי יח' 3 - 5A-UNIT - 20065504

סוג תעריף	סוג צריכה	קריאה קודמת	קריאה נוכחית	סה"כ צריכה בקוט"ש	מחיר לקוט"ש בא"ג	סה"כ לתשלום
פרטי חשבון עבור תאריכים:						
777	פסגה	01/04/22	30/04/22	595.74	46.64	0.00 ₪
778	גבע	174.70	190.96	-16.26	38.61	-6.28 ₪
779	שפל	769.17	809.04	-39.87	31.90	-12.72 ₪

משרדים - גרעין-D - עו"ד צח לנקרי - 2 - 21055525

סוג תעריף	סוג צריכה	קריאה קודמת	קריאה נוכחית	סה"כ צריכה בקוט"ש	מחיר לקוט"ש בא"ג	סה"כ לתשלום
פרטי חשבון עבור תאריכים:						
777	פסגה	01/04/22	30/04/22	433.96	46.64	0.00 ₪
778	גבע	39.97	50.42	-10.45	38.61	-4.04 ₪
779	שפל	351.27	372.30	-21.03	31.90	-6.71 ₪

משרדים - גרעין-D - מספרה-3 - 2A - 21055525

סוג תעריף	סוג צריכה	קריאה קודמת	קריאה נוכחית	סה"כ צריכה בקוט"ש	מחיר לקוט"ש בא"ג	סה"כ לתשלום
פרטי חשבון עבור תאריכים:						
777	פסגה	01/04/22	30/04/22	1,815.44	46.64	0.00 ₪
778	גבע	116.40	240.52	-124.12	38.61	-47.92 ₪
779	שפל	1,217.11	1,244.92	-27.81	31.90	-8.87 ₪



משרדים - ד"ר ח'ורי נוירולוג-1 - 21055527 - 2B

סה"כ לתשלום	מחיר לקוט"ש בא"ג	סה"כ צריכה בקוט"ש	קריאה נוכחית	קריאה קודמת	סוג צריכה	סוג תעריף
			30/04/22	01/04/22	פרטי חשבון עבור תאריכים:	
₪ -42.49	46.64	-91.10	290.04	198.94	פסגה	777
₪ -12.21	38.61	-31.62	71.40	39.78	גבע	778
₪ -10.98	31.90	-34.41	338.36	303.95	שפל	779

סה"כ לדירה:

שיא ביקוש	סה"כ	שפל	גבע	פסגה	
172.15	16,304.84	5,465.21	2,307.49	8,532.14	סה"כ צריכה
	₪ 6,613.71	₪ 1,743.40	₪ 890.92	₪ 3,979.39	סה"כ לתשלום

₪ 214.45	תשלום קבוע	
₪ 6,828.16	סה"כ לתשלום	לא כולל מע"מ





12/05/22

תאריך הפקה:

שם דייר: ציבורי מחושב
שם אתר: קניון עזריאלי עכו

30/04/22

תאריך קריאה נוכחית:

01/04/22

תאריך קריאה קודמת:

לקוח/ה נכבד/ה, אנו מתכבדים להגיש את חישוב צריכת החשמל לתקופה 01/04/22 - 30/04/22:
14155668 - 1 - 14155668-1

סוג תעריף	סוג צריכה	קריאה קודמת	קריאה נוכחית	סה"כ צריכה בקוט"ש	מחיר לקוט"ש בא"ג	סה"כ לתשלום
			30/04/22	01/04/22	פרטי חשבון עבור תאריכים:	
777	פסגה	248,814.04	251,457.00	-2,642.96	46.64	1,232.68 ₪
778	גבע	101,080.56	101,877.80	-797.24	38.61	307.81 ₪
779	שפל	193,980.36	195,036.80	-1,056.44	31.90	337.00 ₪

14155668 - 2 - 14155668-2

סוג תעריף	סוג צריכה	קריאה קודמת	קריאה נוכחית	סה"כ צריכה בקוט"ש	מחיר לקוט"ש בא"ג	סה"כ לתשלום
			30/04/22	01/04/22	פרטי חשבון עבור תאריכים:	
777	פסגה	1,699,518.48	1,733,044.00	-33,525.52	46.64	15,636.30 ₪
778	גבע	883,891.68	896,339.60	-12,447.92	38.61	4,806.14 ₪
779	שפל	2,303,654.96	2,325,348.80	-21,693.84	31.90	6,920.33 ₪

14155668 - 3 - 14155668-3

סוג תעריף	סוג צריכה	קריאה קודמת	קריאה נוכחית	סה"כ צריכה בקוט"ש	מחיר לקוט"ש בא"ג	סה"כ לתשלום
			30/04/22	01/04/22	פרטי חשבון עבור תאריכים:	
777	פסגה	433,616.25	438,102.50	-4,486.25	46.64	2,092.39 ₪
778	גבע	204,832.00	205,841.25	-1,009.25	38.61	389.67 ₪
779	שפל	86,106.00	86,165.00	-59.00	31.90	18.82 ₪

14155668 - 4 - 14155668-4

סוג תעריף	סוג צריכה	קריאה קודמת	קריאה נוכחית	סה"כ צריכה בקוט"ש	מחיר לקוט"ש בא"ג	סה"כ לתשלום
			30/04/22	01/04/22	פרטי חשבון עבור תאריכים:	
777	פסגה	563,055.00	567,795.00	-4,740.00	46.64	2,210.74 ₪
778	גבע	253,650.00	254,800.00	-1,150.00	38.61	444.02 ₪
779	שפל	105,110.00	105,190.00	-80.00	31.90	25.52 ₪



הזנה ללוח SBP2 חניון - 2 - 14155683

סוג תעריף	סוג צריכה	קריאה קודמת	קריאה נוכחית	סה"כ צריכה בקוט"ש	מחיר לקוט"ש בא"ג	סה"כ לתשלום
פרטי חשבון עבור תאריכים:						
777	פסגה	01/04/22	30/04/22	-682.27	46.64	₪ -318.21
778	גבע	13,309.70	13,556.50	-246.80	38.61	₪ -95.29
779	שפל	33,393.35	33,700.30	-306.95	31.90	₪ -97.92

הזנה ללוח SBP3 חניון - 3 - 14155683

סוג תעריף	סוג צריכה	קריאה קודמת	קריאה נוכחית	סה"כ צריכה בקוט"ש	מחיר לקוט"ש בא"ג	סה"כ לתשלום
פרטי חשבון עבור תאריכים:						
777	פסגה	01/04/22	30/04/22	-2,192.56	46.64	₪ -1,022.61
778	גבע	93,214.18	93,966.90	-752.72	38.61	₪ -290.63
779	שפל	216,252.12	217,503.40	-1,251.28	31.90	₪ -399.16

הזנה ללוח משאבות LH3 (לא לחיוב) - 4 - 14155683

סוג תעריף	סוג צריכה	קריאה קודמת	קריאה נוכחית	סה"כ צריכה בקוט"ש	מחיר לקוט"ש בא"ג	סה"כ לתשלום
פרטי חשבון עבור תאריכים:						
777	פסגה	01/04/22	30/04/22	-23,484.84	46.64	₪ -10,953.33
778	גבע	429,387.78	434,592.60	-5,204.82	38.61	₪ -2,009.58
779	שפל	329,305.74	331,540.80	-2,235.06	31.90	₪ -712.98

בוגארט - 4 - 81016096

סוג תעריף	סוג צריכה	קריאה קודמת	קריאה נוכחית	סה"כ צריכה בקוט"ש	מחיר לקוט"ש בא"ג	סה"כ לתשלום
פרטי חשבון עבור תאריכים:						
777	פסגה	01/04/22	30/04/22	-61.40	46.64	₪ -28.64
778	גבע	49,916.20	49,951.90	-35.70	38.61	₪ -13.78
779	שפל	61,853.40	61,916.00	-62.60	31.90	₪ -19.97

גרג - 5 - 81016096

סוג תעריף	סוג צריכה	קריאה קודמת	קריאה נוכחית	סה"כ צריכה בקוט"ש	מחיר לקוט"ש בא"ג	סה"כ לתשלום
פרטי חשבון עבור תאריכים:						
777	פסגה	01/04/22	30/04/22	-2,574.10	46.64	₪ -1,200.56
778	גבע	143,487.90	144,297.60	-809.70	38.61	₪ -312.63
779	שפל	302,490.10	304,135.30	-1,645.20	31.90	₪ -524.82





טויס א ראס קבוע - 6 - 81016096

סה"כ לתשלום	מחיר לקוט"ש בא"ג	סה"כ צריכה בקוט"ש	קריאה נוכחית	קריאה קודמת	סוג צריכה	סוג תעריף
			30/04/22	01/04/22	פרטי חשבון עבור תאריכים:	
₪ -1,398.55	46.64	-2,998.60	533,939.80	530,941.20	פסגה	777
₪ -383.24	38.61	-992.60	204,677.80	203,685.20	גבע	778
₪ -88.94	31.90	-278.80	313,499.40	313,220.60	שפל	779

נעלי גראס - 7 - 81016096

סה"כ לתשלום	מחיר לקוט"ש בא"ג	סה"כ צריכה בקוט"ש	קריאה נוכחית	קריאה קודמת	סוג צריכה	סוג תעריף
			30/04/22	01/04/22	פרטי חשבון עבור תאריכים:	
₪ -579.32	46.64	-1,242.10	153,561.30	152,319.20	פסגה	777
₪ -186.64	38.61	-483.40	57,021.00	56,537.60	גבע	778
₪ -70.40	31.90	-220.70	70,037.60	69,816.90	שפל	779

ורדינון - 8 - 81016096

סה"כ לתשלום	מחיר לקוט"ש בא"ג	סה"כ צריכה בקוט"ש	קריאה נוכחית	קריאה קודמת	סוג צריכה	סוג תעריף
			30/04/22	01/04/22	פרטי חשבון עבור תאריכים:	
₪ -1,266.65	46.64	-2,715.80	351,673.00	348,957.20	פסגה	777
₪ -354.75	38.61	-918.80	121,769.20	120,850.40	גבע	778
₪ -167.86	31.90	-526.20	118,900.00	118,373.80	שפל	779

קפה קפה - 1 - 81017284

סה"כ לתשלום	מחיר לקוט"ש בא"ג	סה"כ צריכה בקוט"ש	קריאה נוכחית	קריאה קודמת	סוג צריכה	סוג תעריף
			30/04/22	01/04/22	פרטי חשבון עבור תאריכים:	
₪ -3,480.74	46.64	-7,463.00	542,442.20	534,979.20	פסגה	777
₪ -1,232.28	38.61	-3,191.60	252,351.20	249,159.60	גבע	778
₪ -1,519.46	31.90	-4,763.20	566,858.00	562,094.80	שפל	779

תמנון - 2 - 81017284

סה"כ לתשלום	מחיר לקוט"ש בא"ג	סה"כ צריכה בקוט"ש	קריאה נוכחית	קריאה קודמת	סוג צריכה	סוג תעריף
			30/04/22	01/04/22	פרטי חשבון עבור תאריכים:	
₪ -2,524.16	46.64	-5,412.00	344,511.70	339,099.70	פסגה	777
₪ -721.62	38.61	-1,869.00	124,644.10	122,775.10	גבע	778
₪ -188.31	31.90	-590.30	163,484.30	162,894.00	שפל	779





טוונטי פור סבן קבוע - 5 - 81017284

סה"כ לתשלום	מחיר לקוט"ש בא"ג	סה"כ צריכה בקוט"ש	קריאה נוכחית	קריאה קודמת	סוג צריכה	סוג תעריף
			30/04/22	01/04/22	פרטי חשבון עבור תאריכים:	
₪ -2,136.95	46.64	-4,581.80	313,748.80	309,167.00	פסגה	777
₪ -612.35	38.61	-1,586.00	115,194.60	113,608.60	גבע	778
₪ -186.68	31.90	-585.20	150,182.20	149,597.00	שפל	779

סטימצקי חדש - 6 - 81017284

סה"כ לתשלום	מחיר לקוט"ש בא"ג	סה"כ צריכה בקוט"ש	קריאה נוכחית	קריאה קודמת	סוג צריכה	סוג תעריף
			30/04/22	01/04/22	פרטי חשבון עבור תאריכים:	
₪ -961.76	46.64	-2,062.10	126,584.90	124,522.80	פסגה	777
₪ -260.19	38.61	-673.90	46,086.20	45,412.30	גבע	778
₪ -98.00	31.90	-307.20	64,228.80	63,921.60	שפל	779

81017284-7 - 81017284-7

סה"כ לתשלום	מחיר לקוט"ש בא"ג	סה"כ צריכה בקוט"ש	קריאה נוכחית	קריאה קודמת	סוג צריכה	סוג תעריף
			30/04/22	01/04/22	פרטי חשבון עבור תאריכים:	
₪ -999.36	46.64	-2,142.70	289,894.90	287,752.20	פסגה	777
₪ -224.48	38.61	-581.40	104,550.20	103,968.80	גבע	778
₪ -52.67	31.90	-165.10	135,172.80	135,007.70	שפל	779

81017884-2 - 81017884-2

סה"כ לתשלום	מחיר לקוט"ש בא"ג	סה"כ צריכה בקוט"ש	קריאה נוכחית	קריאה קודמת	סוג צריכה	סוג תעריף
			30/04/22	01/04/22	פרטי חשבון עבור תאריכים:	
₪ -315.33	46.64	-676.10	178,466.80	177,790.70	פסגה	777
₪ -99.77	38.61	-258.40	72,028.50	71,770.10	גבע	778
₪ -140.71	31.90	-441.10	122,410.50	121,969.40	שפל	779

81017884-3 - 81017884-3

סה"כ לתשלום	מחיר לקוט"ש בא"ג	סה"כ צריכה בקוט"ש	קריאה נוכחית	קריאה קודמת	סוג צריכה	סוג תעריף
			30/04/22	01/04/22	פרטי חשבון עבור תאריכים:	
₪ -713.50	46.64	-1,529.80	202,348.30	200,818.50	פסגה	777
₪ -178.38	38.61	-462.00	69,289.90	68,827.90	גבע	778
₪ -99.27	31.90	-311.20	92,085.00	91,773.80	שפל	779





81017884 - 5 - 81017884-5

סה"כ לתשלום	מחיר לקוט"ש בא"ג	סה"כ צריכה בקוט"ש	קריאה נוכחית	קריאה קודמת	סוג צריכה	סוג תעריף
			30/04/22	01/04/22	פרטי חשבון עבור תאריכים:	
₪ -74.06	46.64	-158.80	113,104.70	112,945.90	פסגה	777
₪ -16.37	38.61	-42.40	40,406.50	40,364.10	גבע	778
₪ -10.21	31.90	-32.00	47,344.90	47,312.90	שפל	779

81017884 - 6 - 81017884-6

סה"כ לתשלום	מחיר לקוט"ש בא"ג	סה"כ צריכה בקוט"ש	קריאה נוכחית	קריאה קודמת	סוג צריכה	סוג תעריף
			30/04/22	01/04/22	פרטי חשבון עבור תאריכים:	
₪ -242.06	46.64	-519.00	184,230.10	183,711.10	פסגה	777
₪ -51.51	38.61	-133.40	81,347.00	81,213.60	גבע	778
₪ -73.59	31.90	-230.70	189,633.90	189,403.20	שפל	779

81017884 - 7 - 81017884-7

סה"כ לתשלום	מחיר לקוט"ש בא"ג	סה"כ צריכה בקוט"ש	קריאה נוכחית	קריאה קודמת	סוג צריכה	סוג תעריף
			30/04/22	01/04/22	פרטי חשבון עבור תאריכים:	
₪ -592.79	46.64	-1,271.00	121,525.00	120,254.00	פסגה	777
₪ -124.56	38.61	-322.60	38,553.10	38,230.50	גבע	778
₪ -37.67	31.90	-118.10	43,806.50	43,688.40	שפל	779

81017884 - 8 - 81017884-8

סה"כ לתשלום	מחיר לקוט"ש בא"ג	סה"כ צריכה בקוט"ש	קריאה נוכחית	קריאה קודמת	סוג צריכה	סוג תעריף
			30/04/22	01/04/22	פרטי חשבון עבור תאריכים:	
₪ -286.00	46.64	-613.20	111,806.70	111,193.50	פסגה	777
₪ -75.21	38.61	-194.80	38,778.90	38,584.10	גבע	778
₪ -16.97	31.90	-53.20	51,995.40	51,942.20	שפל	779

81018361 - 1 - 81018361-1

סה"כ לתשלום	מחיר לקוט"ש בא"ג	סה"כ צריכה בקוט"ש	קריאה נוכחית	קריאה קודמת	סוג צריכה	סוג תעריף
			30/04/22	01/04/22	פרטי חשבון עבור תאריכים:	
₪ -257.64	46.64	-552.40	49,176.10	48,623.70	פסגה	777
₪ -81.54	38.61	-211.20	18,005.20	17,794.00	גבע	778
₪ -69.73	31.90	-218.60	23,488.10	23,269.50	שפל	779



81018361 - 4 - 81018361-4

סה"כ לתשלום	מחיר לקוט"ש בא"ג	סה"כ צריכה בקוט"ש	קריאה נוכחית	קריאה קודמת	סוג צריכה	סוג תעריף
			30/04/22	01/04/22	פרטי חשבון עבור תאריכים:	
₪ -202.18	46.64	-433.50	108,788.70	108,355.20	פסגה	777
₪ -43.71	38.61	-113.20	27,918.00	27,804.80	גבע	778
₪ -74.90	31.90	-234.80	34,310.30	34,075.50	שפל	779

81018361 - 5 - 81018361-5

סה"כ לתשלום	מחיר לקוט"ש בא"ג	סה"כ צריכה בקוט"ש	קריאה נוכחית	קריאה קודמת	סוג צריכה	סוג תעריף
			30/04/22	01/04/22	פרטי חשבון עבור תאריכים:	
₪ -1,708.24	46.64	-3,662.60	539,528.80	535,866.20	פסגה	777
₪ -465.02	38.61	-1,204.40	199,432.00	198,227.60	גבע	778
₪ -109.54	31.90	-343.40	204,666.60	204,323.20	שפל	779

81018361 - 6 - 81018361-6

סה"כ לתשלום	מחיר לקוט"ש בא"ג	סה"כ צריכה בקוט"ש	קריאה נוכחית	קריאה קודמת	סוג צריכה	סוג תעריף
			30/04/22	01/04/22	פרטי חשבון עבור תאריכים:	
₪ -109.60	46.64	-235.00	36,105.40	35,870.40	פסגה	777
₪ -21.27	38.61	-55.10	13,931.40	13,876.30	גבע	778
₪ -11.99	31.90	-37.60	13,756.40	13,718.80	שפל	779

81018361 - 8 - 81018361-8

סה"כ לתשלום	מחיר לקוט"ש בא"ג	סה"כ צריכה בקוט"ש	קריאה נוכחית	קריאה קודמת	סוג צריכה	סוג תעריף
			30/04/22	01/04/22	פרטי חשבון עבור תאריכים:	
₪ -225.64	46.64	-483.80	128,041.70	127,557.90	פסגה	777
₪ -62.36	38.61	-161.50	51,477.20	51,315.70	גבע	778
₪ -40.03	31.90	-125.50	81,337.70	81,212.20	שפל	779

81018663 - 1 - 81018663-1

סה"כ לתשלום	מחיר לקוט"ש בא"ג	סה"כ צריכה בקוט"ש	קריאה נוכחית	קריאה קודמת	סוג צריכה	סוג תעריף
			30/04/22	01/04/22	פרטי חשבון עבור תאריכים:	
₪ -1,135.03	46.64	-2,433.60	455,640.00	453,206.40	פסגה	777
₪ -246.02	38.61	-637.20	174,736.00	174,098.80	גבע	778
₪ -460.76	31.90	-1,444.40	236,303.60	234,859.20	שפל	779





טופ-10 - 2 - 81018663

סוג תעריף	סוג צריכה	קריאה קודמת	קריאה נוכחית	סה"כ צריכה בקוט"ש	מחיר לקוט"ש בא"ג	סה"כ לתשלום
פרטי חשבון עבור תאריכים:						
777	פסגה	01/04/22	30/04/22	-1,692.50	46.64	₪ -789.38
778	גבע	65,355.80	65,866.80	-511.00	38.61	₪ -197.30
779	שפל	68,890.10	69,036.50	-146.40	31.90	₪ -46.70

דלתא - 3 - 81018663

סוג תעריף	סוג צריכה	קריאה קודמת	קריאה נוכחית	סה"כ צריכה בקוט"ש	מחיר לקוט"ש בא"ג	סה"כ לתשלום
פרטי חשבון עבור תאריכים:						
777	פסגה	01/04/22	30/04/22	-2,702.90	46.64	₪ -1,260.63
778	גבע	106,290.90	107,150.70	-859.80	38.61	₪ -331.97
779	שפל	115,133.50	115,370.40	-236.90	31.90	₪ -75.57

עונות - 5 - 81018663

סוג תעריף	סוג צריכה	קריאה קודמת	קריאה נוכחית	סה"כ צריכה בקוט"ש	מחיר לקוט"ש בא"ג	סה"כ לתשלום
פרטי חשבון עבור תאריכים:						
777	פסגה	01/04/22	30/04/22	-1,894.70	46.64	₪ -883.69
778	גבע	73,316.20	73,899.70	-583.50	38.61	₪ -225.29
779	שפל	83,675.60	83,840.70	-165.10	31.90	₪ -52.67

הודיס - 6 - 81018663

סוג תעריף	סוג צריכה	קריאה קודמת	קריאה נוכחית	סה"כ צריכה בקוט"ש	מחיר לקוט"ש בא"ג	סה"כ לתשלום
פרטי חשבון עבור תאריכים:						
777	פסגה	01/04/22	30/04/22	-672.10	46.64	₪ -313.47
778	גבע	43,414.00	43,577.00	-163.00	38.61	₪ -62.93
779	שפל	54,027.00	54,143.50	-116.50	31.90	₪ -37.16

קסטרו - 8 - 81018663

סוג תעריף	סוג צריכה	קריאה קודמת	קריאה נוכחית	סה"כ צריכה בקוט"ש	מחיר לקוט"ש בא"ג	סה"כ לתשלום
פרטי חשבון עבור תאריכים:						
777	פסגה	01/04/22	30/04/22	-12,500.80	46.64	₪ -5,830.37
778	גבע	534,539.60	539,147.20	-4,607.60	38.61	₪ -1,778.99
779	שפל	673,370.80	676,268.80	-2,898.00	31.90	₪ -924.46



TNT - 81018786 - 1

סה"כ לתשלום	מחיר לקוט"ש בא"ג	סה"כ צריכה בקוט"ש	קריאה נוכחית	קריאה קודמת	סוג צריכה	סוג תעריף
			30/04/22	01/04/22	פרטי חשבון עבור תאריכים:	
₪ -290.47	46.64	-622.80	91,104.90	90,482.10	פסגה	777
₪ -67.68	38.61	-175.30	33,656.20	33,480.90	גבע	778
₪ -28.55	31.90	-89.50	48,243.80	48,154.30	שפל	779

מאניה - 81018786 - 2

סה"כ לתשלום	מחיר לקוט"ש בא"ג	סה"כ צריכה בקוט"ש	קריאה נוכחית	קריאה קודמת	סוג צריכה	סוג תעריף
			30/04/22	01/04/22	פרטי חשבון עבור תאריכים:	
₪ -322.28	46.64	-691.00	170,734.20	170,043.20	פסגה	777
₪ -96.95	38.61	-251.10	59,653.30	59,402.20	גבע	778
₪ -38.79	31.90	-121.60	79,257.20	79,135.60	שפל	779

מיס לנט - 81018786 - 3

סה"כ לתשלום	מחיר לקוט"ש בא"ג	סה"כ צריכה בקוט"ש	קריאה נוכחית	קריאה קודמת	סוג צריכה	סוג תעריף
			30/04/22	01/04/22	פרטי חשבון עבור תאריכים:	
₪ -946.05	46.64	-2,028.40	150,379.40	148,351.00	פסגה	777
₪ -239.73	38.61	-620.90	52,244.20	51,623.30	גבע	778
₪ -67.02	31.90	-210.10	66,295.30	66,085.20	שפל	779

גולברי - 81018786 - 4

סה"כ לתשלום	מחיר לקוט"ש בא"ג	סה"כ צריכה בקוט"ש	קריאה נוכחית	קריאה קודמת	סוג צריכה	סוג תעריף
			30/04/22	01/04/22	פרטי חשבון עבור תאריכים:	
₪ -912.05	46.64	-1,955.50	166,394.30	164,438.80	פסגה	777
₪ -233.32	38.61	-604.30	57,817.60	57,213.30	גבע	778
₪ -55.16	31.90	-172.90	76,869.50	76,696.60	שפל	779

81018786 - 7 - 81018786-7

סה"כ לתשלום	מחיר לקוט"ש בא"ג	סה"כ צריכה בקוט"ש	קריאה נוכחית	קריאה קודמת	סוג צריכה	סוג תעריף
			30/04/22	01/04/22	פרטי חשבון עבור תאריכים:	
₪ -15.55	46.64	-33.35	25,449.60	25,416.25	פסגה	777
₪ -4.09	38.61	-10.60	12,770.75	12,760.15	גבע	778
₪ -5.23	31.90	-16.40	35,344.10	35,327.70	שפל	779



רנואר - 8 - 81018786

סוג תעריף	סוג צריכה	קריאה קודמת	קריאה נוכחית	סה"כ צריכה בקוט"ש	מחיר לקוט"ש בא"ג	סה"כ לתשלום
פרטי חשבון עבור תאריכים:			30/04/22	01/04/22		
777	פסגה	483,855.60	489,407.00	-5,551.40	46.64	₪ -2,589.17
778	גבע	175,012.50	176,952.80	-1,940.30	38.61	₪ -749.15
779	שפל	197,474.90	197,982.40	-507.50	31.90	₪ -161.89

באג - 2 - 81018961

סוג תעריף	סוג צריכה	קריאה קודמת	קריאה נוכחית	סה"כ צריכה בקוט"ש	מחיר לקוט"ש בא"ג	סה"כ לתשלום
פרטי חשבון עבור תאריכים:			30/04/22	01/04/22		
777	פסגה	186,776.90	187,500.90	-724.00	46.64	₪ -337.67
778	גבע	65,903.70	66,092.50	-188.80	38.61	₪ -72.90
779	שפל	77,383.50	77,538.60	-155.10	31.90	₪ -49.48

קדס קידס - 3 - 81018961

סוג תעריף	סוג צריכה	קריאה קודמת	קריאה נוכחית	סה"כ צריכה בקוט"ש	מחיר לקוט"ש בא"ג	סה"כ לתשלום
פרטי חשבון עבור תאריכים:			30/04/22	01/04/22		
777	פסגה	153,176.30	153,379.40	-203.10	46.64	₪ -94.73
778	גבע	57,213.60	57,282.90	-69.30	38.61	₪ -26.76
779	שפל	82,278.00	82,456.60	-178.60	31.90	₪ -56.97

אפרודיטה - 4 - 81018961

סוג תעריף	סוג צריכה	קריאה קודמת	קריאה נוכחית	סה"כ צריכה בקוט"ש	מחיר לקוט"ש בא"ג	סה"כ לתשלום
פרטי חשבון עבור תאריכים:			30/04/22	01/04/22		
777	פסגה	138,116.60	138,674.30	-557.70	46.64	₪ -260.11
778	גבע	48,258.40	48,467.80	-209.40	38.61	₪ -80.85
779	שפל	71,895.50	72,058.40	-162.90	31.90	₪ -51.97

קרבץ - 5 - 81018961

סוג תעריף	סוג צריכה	קריאה קודמת	קריאה נוכחית	סה"כ צריכה בקוט"ש	מחיר לקוט"ש בא"ג	סה"כ לתשלום
פרטי חשבון עבור תאריכים:			30/04/22	01/04/22		
777	פסגה	231,973.30	233,457.70	-1,484.40	46.64	₪ -692.32
778	גבע	84,652.20	85,163.00	-510.80	38.61	₪ -197.22
779	שפל	93,918.00	94,127.70	-209.70	31.90	₪ -66.89



סקופ - 7 - 81018961

סוג תעריף	סוג צריכה	קריאה קודמת	קריאה נוכחית	סה"כ צריכה בקוט"ש	מחיר לקוט"ש בא"ג	סה"כ לתשלום
פרטי חשבון עבור תאריכים:			30/04/22	01/04/22		
777	פסגה	197,493.40	199,610.50	-2,117.10	46.64	₪ -987.42
778	גבע	69,708.40	70,361.90	-653.50	38.61	₪ -252.32
779	שפל	85,537.60	85,849.90	-312.30	31.90	₪ -99.62

ארבע עונות - 8 - 81018961

סוג תעריף	סוג צריכה	קריאה קודמת	קריאה נוכחית	סה"כ צריכה בקוט"ש	מחיר לקוט"ש בא"ג	סה"כ לתשלום
פרטי חשבון עבור תאריכים:			30/04/22	01/04/22		
777	פסגה	131,698.50	132,358.60	-660.10	46.64	₪ -307.87
778	גבע	45,085.60	45,257.90	-172.30	38.61	₪ -66.53
779	שפל	49,713.70	49,823.10	-109.40	31.90	₪ -34.90

81019188-1 - 81019188-1

סוג תעריף	סוג צריכה	קריאה קודמת	קריאה נוכחית	סה"כ צריכה בקוט"ש	מחיר לקוט"ש בא"ג	סה"כ לתשלום
פרטי חשבון עבור תאריכים:			30/04/22	01/04/22		
777	פסגה	132,987.50	134,188.70	-1,201.20	46.64	₪ -560.24
778	גבע	47,514.50	47,882.10	-367.60	38.61	₪ -141.93
779	שפל	65,596.60	65,815.70	-219.10	31.90	₪ -69.89

81019188-2 - 81019188-2

סוג תעריף	סוג צריכה	קריאה קודמת	קריאה נוכחית	סה"כ צריכה בקוט"ש	מחיר לקוט"ש בא"ג	סה"כ לתשלום
פרטי חשבון עבור תאריכים:			30/04/22	01/04/22		
777	פסגה	232,329.80	232,938.40	-608.60	46.64	₪ -283.85
778	גבע	78,478.20	78,681.40	-203.20	38.61	₪ -78.46
779	שפל	91,119.50	91,267.30	-147.80	31.90	₪ -47.15

81019188-5 - 81019188-5

סוג תעריף	סוג צריכה	קריאה קודמת	קריאה נוכחית	סה"כ צריכה בקוט"ש	מחיר לקוט"ש בא"ג	סה"כ לתשלום
פרטי חשבון עבור תאריכים:			30/04/22	01/04/22		
777	פסגה	688,942.80	695,789.60	-6,846.80	46.64	₪ -3,193.35
778	גבע	251,721.20	253,914.40	-2,193.20	38.61	₪ -846.79
779	שפל	319,854.00	321,107.60	-1,253.60	31.90	₪ -399.90





81019188 - 6 - 81019188-6

סה"כ לתשלום	מחיר לקוט"ש בא"ג	סה"כ צריכה בקוט"ש	קריאה נוכחית	קריאה קודמת	סוג צריכה	סוג תעריף
			30/04/22	01/04/22	פרטי חשבון עבור תאריכים:	
₪ -973.56	46.64	-2,087.40	237,194.00	235,106.60	פסגה	777
₪ -293.05	38.61	-759.00	85,144.60	84,385.60	גבע	778
₪ -97.87	31.90	-306.80	92,970.40	92,663.60	שפל	779

81019188 - 7 - 81019188-7

סה"כ לתשלום	מחיר לקוט"ש בא"ג	סה"כ צריכה בקוט"ש	קריאה נוכחית	קריאה קודמת	סוג צריכה	סוג תעריף
			30/04/22	01/04/22	פרטי חשבון עבור תאריכים:	
₪ -213.14	46.64	-457.00	100,743.60	100,286.60	פסגה	777
₪ -83.17	38.61	-215.40	34,853.30	34,637.90	גבע	778
₪ -48.90	31.90	-153.30	43,674.20	43,520.90	שפל	779

81019188 - 8 - 81019188-8

סה"כ לתשלום	מחיר לקוט"ש בא"ג	סה"כ צריכה בקוט"ש	קריאה נוכחית	קריאה קודמת	סוג צריכה	סוג תעריף
			30/04/22	01/04/22	פרטי חשבון עבור תאריכים:	
₪ -291.15	46.64	-624.25	46,783.80	46,159.55	פסגה	777
₪ -111.74	38.61	-289.40	24,131.45	23,842.05	גבע	778
₪ -159.32	31.90	-499.45	65,400.95	64,901.50	שפל	779

81019328 - 4 - 81019328-4

סה"כ לתשלום	מחיר לקוט"ש בא"ג	סה"כ צריכה בקוט"ש	קריאה נוכחית	קריאה קודמת	סוג צריכה	סוג תעריף
			30/04/22	01/04/22	פרטי חשבון עבור תאריכים:	
₪ -1,338.19	46.64	-2,869.20	427,486.30	424,617.10	פסגה	777
₪ -336.91	38.61	-872.60	157,027.30	156,154.70	גבע	778
₪ -194.94	31.90	-611.10	171,339.60	170,728.50	שפל	779

81019328 - 5 - 81019328-5

סה"כ לתשלום	מחיר לקוט"ש בא"ג	סה"כ צריכה בקוט"ש	קריאה נוכחית	קריאה קודמת	סוג צריכה	סוג תעריף
			30/04/22	01/04/22	פרטי חשבון עבור תאריכים:	
₪ -600.86	46.64	-1,288.30	185,180.90	183,892.60	פסגה	777
₪ -159.81	38.61	-413.90	67,021.90	66,608.00	גבע	778
₪ -61.50	31.90	-192.80	82,922.50	82,729.70	שפל	779



81019328 - 7 - 81019328-7

סה"כ לתשלום	מחיר לקוט"ש בא"ג	סה"כ צריכה בקוט"ש	קריאה נוכחית	קריאה קודמת	סוג צריכה	סוג תעריף
			30/04/22	01/04/22	פרטי חשבון עבור תאריכים:	
₪ -714.71	46.64	-1,532.40	177,093.40	175,561.00	פסגה	777
₪ -237.14	38.61	-614.20	67,937.30	67,323.10	גבע	778
₪ -125.94	31.90	-394.80	77,868.80	77,474.00	שפל	779

81019328 - 8 - 81019328-8

סה"כ לתשלום	מחיר לקוט"ש בא"ג	סה"כ צריכה בקוט"ש	קריאה נוכחית	קריאה קודמת	סוג צריכה	סוג תעריף
			30/04/22	01/04/22	פרטי חשבון עבור תאריכים:	
₪ -1,628.34	46.64	-3,491.30	422,302.70	418,811.40	פסגה	777
₪ -406.76	38.61	-1,053.50	153,555.60	152,502.10	גבע	778
₪ -186.26	31.90	-583.90	184,251.30	183,667.40	שפל	779

81019397 - 1 - 1 שאורמה ופלאפל דבאח

סה"כ לתשלום	מחיר לקוט"ש בא"ג	סה"כ צריכה בקוט"ש	קריאה נוכחית	קריאה קודמת	סוג צריכה	סוג תעריף
			30/04/22	01/04/22	פרטי חשבון עבור תאריכים:	
₪ -468.92	46.64	-1,005.40	155,262.60	154,257.20	פסגה	777
₪ -152.63	38.61	-395.30	63,516.70	63,121.40	גבע	778
₪ -171.85	31.90	-538.70	135,246.70	134,708.00	שפל	779

81019397 - 2 - 2 פאסטה פאסטה

סה"כ לתשלום	מחיר לקוט"ש בא"ג	סה"כ צריכה בקוט"ש	קריאה נוכחית	קריאה קודמת	סוג צריכה	סוג תעריף
			30/04/22	01/04/22	פרטי חשבון עבור תאריכים:	
₪ -917.60	46.64	-1,967.40	254,895.00	252,927.60	פסגה	777
₪ -232.47	38.61	-602.10	108,215.30	107,613.20	גבע	778
₪ -228.37	31.90	-715.90	182,639.80	181,923.90	שפל	779

81019397 - 3 - 3 מקדונלדס

סה"כ לתשלום	מחיר לקוט"ש בא"ג	סה"כ צריכה בקוט"ש	קריאה נוכחית	קריאה קודמת	סוג צריכה	סוג תעריף
			30/04/22	01/04/22	פרטי חשבון עבור תאריכים:	
₪ -2,351.59	46.64	-5,042.00	604,072.40	599,030.40	פסגה	777
₪ -819.61	38.61	-2,122.80	255,826.80	253,704.00	גבע	778
₪ -848.22	31.90	-2,659.00	425,309.40	422,650.40	שפל	779



נעמן - יריד זמני - 4 - 81019397

סה"כ לתשלום	מחיר לקוט"ש בא"ג	סה"כ צריכה בקוט"ש	קריאה נוכחית	קריאה קודמת	סוג צריכה	סוג תעריף
			30/04/22	01/04/22	פרטי חשבון עבור תאריכים:	
₪ -2,016.25	46.64	-4,323.00	227,327.00	223,004.00	פסגה	777
₪ -593.90	38.61	-1,538.20	87,380.00	85,841.80	גבע	778
₪ -107.69	31.90	-337.60	97,848.00	97,510.40	שפל	779

גאוטיקה - 5 - 81019397

סה"כ לתשלום	מחיר לקוט"ש בא"ג	סה"כ צריכה בקוט"ש	קריאה נוכחית	קריאה קודמת	סוג צריכה	סוג תעריף
			30/04/22	01/04/22	פרטי חשבון עבור תאריכים:	
₪ -667.84	46.64	-1,431.90	197,965.10	196,533.20	פסגה	777
₪ -167.07	38.61	-432.70	70,886.90	70,454.20	גבע	778
₪ -155.83	31.90	-488.50	79,413.20	78,924.70	שפל	779

רויאלטי - 7 - 81019397

סה"כ לתשלום	מחיר לקוט"ש בא"ג	סה"כ צריכה בקוט"ש	קריאה נוכחית	קריאה קודמת	סוג צריכה	סוג תעריף
			30/04/22	01/04/22	פרטי חשבון עבור תאריכים:	
₪ -312.49	46.64	-670.00	86,110.20	85,440.20	פסגה	777
₪ -77.99	38.61	-202.00	33,015.80	32,813.80	גבע	778
₪ -62.36	31.90	-195.50	39,460.40	39,264.90	שפל	779

קרייזי ליינ - 1 - 81019583

סה"כ לתשלום	מחיר לקוט"ש בא"ג	סה"כ צריכה בקוט"ש	קריאה נוכחית	קריאה קודמת	סוג צריכה	סוג תעריף
			30/04/22	01/04/22	פרטי חשבון עבור תאריכים:	
₪ -634.58	46.64	-1,360.60	179,747.90	178,387.30	פסגה	777
₪ -173.13	38.61	-448.40	62,320.00	61,871.60	גבע	778
₪ -52.44	31.90	-164.40	82,228.70	82,064.30	שפל	779

קיווי - 2 - 81019583

סה"כ לתשלום	מחיר לקוט"ש בא"ג	סה"כ צריכה בקוט"ש	קריאה נוכחית	קריאה קודמת	סוג צריכה	סוג תעריף
			30/04/22	01/04/22	פרטי חשבון עבור תאריכים:	
₪ -258.85	46.64	-555.00	78,099.80	77,544.80	פסגה	777
₪ -64.67	38.61	-167.50	28,134.10	27,966.60	גבע	778
₪ -23.35	31.90	-73.20	43,007.80	42,934.60	שפל	779





ללין - 3 - 81019583

סה"כ לתשלום	מחיר לקוט"ש בא"ג	סה"כ צריכה בקוט"ש	קריאה נוכחית	קריאה קודמת	סוג צריכה	סוג תעריף
			30/04/22	01/04/22	פרטי חשבון עבור תאריכים:	
₪ -651.33	46.64	-1,396.50	135,528.10	134,131.60	פסגה	777
₪ -178.26	38.61	-461.70	48,599.50	48,137.80	גבע	778
₪ -57.71	31.90	-180.90	68,695.80	68,514.90	שפל	779

אלד צילום - 4 - 81019583

סה"כ לתשלום	מחיר לקוט"ש בא"ג	סה"כ צריכה בקוט"ש	קריאה נוכחית	קריאה קודמת	סוג צריכה	סוג תעריף
			30/04/22	01/04/22	פרטי חשבון עבור תאריכים:	
₪ -308.20	46.64	-660.80	125,297.40	124,636.60	פסגה	777
₪ -83.09	38.61	-215.20	46,787.50	46,572.30	גבע	778
₪ -31.29	31.90	-98.10	59,568.00	59,469.90	שפל	779

אירוקה - 5 - 81019583

סה"כ לתשלום	מחיר לקוט"ש בא"ג	סה"כ צריכה בקוט"ש	קריאה נוכחית	קריאה קודמת	סוג צריכה	סוג תעריף
			30/04/22	01/04/22	פרטי חשבון עבור תאריכים:	
₪ -529.97	46.64	-1,136.30	146,167.00	145,030.70	פסגה	777
₪ -151.51	38.61	-392.40	55,516.00	55,123.60	גבע	778
₪ -86.64	31.90	-271.60	77,718.00	77,446.40	שפל	779

אופטיקה הלפרין - 6 - 81019583

סה"כ לתשלום	מחיר לקוט"ש בא"ג	סה"כ צריכה בקוט"ש	קריאה נוכחית	קריאה קודמת	סוג צריכה	סוג תעריף
			30/04/22	01/04/22	פרטי חשבון עבור תאריכים:	
₪ -136.84	46.64	-293.40	65,493.60	65,200.20	פסגה	777
₪ -44.21	38.61	-114.50	24,939.10	24,824.60	גבע	778
₪ -49.83	31.90	-156.20	42,247.60	42,091.40	שפל	779

קונדיטוריה שני - 7 - 81019583

סה"כ לתשלום	מחיר לקוט"ש בא"ג	סה"כ צריכה בקוט"ש	קריאה נוכחית	קריאה קודמת	סוג צריכה	סוג תעריף
			30/04/22	01/04/22	פרטי חשבון עבור תאריכים:	
₪ -809.58	46.64	-1,735.80	90,238.20	88,502.40	פסגה	777
₪ -302.59	38.61	-783.70	39,458.00	38,674.30	גבע	778
₪ -535.25	31.90	-1,677.90	89,605.40	87,927.50	שפל	779



בודי שופ - 8 - 81019583

סוג תעריף	סוג צריכה	קריאה קודמת	קריאה נוכחית	סה"כ צריכה בקוט"ש	מחיר לקוט"ש בא"ג	סה"כ לתשלום
פרטי חשבון עבור תאריכים:			30/04/22	01/04/22		
777	פסגה	98,948.10	99,816.90	-868.80	46.64	₪ -405.21
778	גבע	33,469.50	33,683.50	-214.00	38.61	₪ -82.63
779	שפל	46,675.60	46,783.50	-107.90	31.90	₪ -34.42

מפסק ראשי 1 - 81019676 - Q1

סוג תעריף	סוג צריכה	קריאה קודמת	קריאה נוכחית	סה"כ צריכה בקוט"ש	מחיר לקוט"ש בא"ג	סה"כ לתשלום
פרטי חשבון עבור תאריכים:			30/04/22	01/04/22		
777	פסגה	7,387,615.00	7,461,270.00	73,655.00	46.64	₪ 34,352.69
778	גבע	3,348,610.00	3,380,570.00	31,960.00	38.61	₪ 12,339.76
779	שפל	4,832,590.00	4,867,920.00	35,330.00	31.90	₪ 11,270.27

טויס א ראס - 2 - 81019676

סוג תעריף	סוג צריכה	קריאה קודמת	קריאה נוכחית	סה"כ צריכה בקוט"ש	מחיר לקוט"ש בא"ג	סה"כ לתשלום
פרטי חשבון עבור תאריכים:			30/04/22	01/04/22		
777	פסגה	379,650.60	381,028.20	-1,377.60	46.64	₪ -642.51
778	גבע	156,275.40	156,521.40	-246.00	38.61	₪ -94.98
779	שפל	311,635.80	312,044.40	-408.60	31.90	₪ -130.34

מפסק זרם ראשי מוזן משנאי 3 - 81019676 - TR1

סוג תעריף	סוג צריכה	קריאה קודמת	קריאה נוכחית	סה"כ צריכה בקוט"ש	מחיר לקוט"ש בא"ג	סה"כ לתשלום
פרטי חשבון עבור תאריכים:			30/04/22	01/04/22		
777	פסגה	9,912,625.00	9,994,215.00	81,590.00	46.64	₪ 38,053.58
778	גבע	3,897,570.00	3,926,890.00	29,320.00	38.61	₪ 11,320.45
779	שפל	5,970,105.00	5,993,515.00	23,410.00	31.90	₪ 7,467.79

מפסק זרם ראשי מוזן משנאי 4 - 81019676 - TR2

סוג תעריף	סוג צריכה	קריאה קודמת	קריאה נוכחית	סה"כ צריכה בקוט"ש	מחיר לקוט"ש בא"ג	סה"כ לתשלום
פרטי חשבון עבור תאריכים:			30/04/22	01/04/22		
777	פסגה	9,267,455.00	9,346,735.00	79,280.00	46.64	₪ 36,976.19
778	גבע	3,572,140.00	3,601,025.00	28,885.00	38.61	₪ 11,152.50
779	שפל	5,036,030.00	5,060,975.00	24,945.00	31.90	₪ 7,957.46





הזנה ללוח מיזוג צפון מערבי(לא לחיוב) - 5 - 81019676

סוג תעריף	סוג צריכה	קריאה קודמת	קריאה נוכחית	סה"כ צריכה בקוט"ש	מחיר לקוט"ש בא"ג	סה"כ לתשלום
פרטי חשבון עבור תאריכים:						
777	פסגה	01/04/22	30/04/22	388,770.00	46.64	₪ -1,491.83
778	גבע	168,258.00	169,567.20	-1,309.20	38.61	₪ -505.48
779	שפל	329,415.00	330,450.00	-1,035.00	31.90	₪ -330.17

הזנה ללוח מיזוג צפון מזרחי(לא לחיוב) - 6 - 81019676

סוג תעריף	סוג צריכה	קריאה קודמת	קריאה נוכחית	סה"כ צריכה בקוט"ש	מחיר לקוט"ש בא"ג	סה"כ לתשלום
פרטי חשבון עבור תאריכים:						
777	פסגה	01/04/22	30/04/22	306,556.80	46.64	₪ -1,444.81
778	גבע	117,325.80	118,561.20	-1,235.40	38.61	₪ -476.99
779	שפל	151,663.80	152,133.60	-469.80	31.90	₪ -149.87

הזנה ללוח מיזוג LH2 דרום(לא לחיוב) - 8 - 81019676

סוג תעריף	סוג צריכה	קריאה קודמת	קריאה נוכחית	סה"כ צריכה בקוט"ש	מחיר לקוט"ש בא"ג	סה"כ לתשלום
פרטי חשבון עבור תאריכים:						
777	פסגה	01/04/22	30/04/22	257,108.80	46.64	₪ -1,079.25
778	גבע	98,069.60	98,985.60	-916.00	38.61	₪ -353.67
779	שפל	132,639.20	132,970.00	-330.80	31.90	₪ -105.53

דינמיקה - 1 - 81021310

סוג תעריף	סוג צריכה	קריאה קודמת	קריאה נוכחית	סה"כ צריכה בקוט"ש	מחיר לקוט"ש בא"ג	סה"כ לתשלום
פרטי חשבון עבור תאריכים:						
777	פסגה	01/04/22	30/04/22	3,829.95	46.64	₪ -20.01
778	גבע	1,390.85	1,404.45	-13.60	38.61	₪ -5.25
779	שפל	2,313.00	2,320.50	-7.50	31.90	₪ -2.39

בורקס העגלה - 2 - 81021310

סוג תעריף	סוג צריכה	קריאה קודמת	קריאה נוכחית	סה"כ צריכה בקוט"ש	מחיר לקוט"ש בא"ג	סה"כ לתשלום
פרטי חשבון עבור תאריכים:						
777	פסגה	01/04/22	30/04/22	33,396.20	46.64	₪ -143.65
778	גבע	13,798.30	13,910.90	-112.60	38.61	₪ -43.47
779	שפל	33,146.70	33,331.30	-184.60	31.90	₪ -58.89



HOT MOBILE - 81021310 - 3

סה"כ לתשלום	מחיר לקוט"ש בא"ג	סה"כ צריכה בקוט"ש	קריאה נוכחית	קריאה קודמת	סוג צריכה	סוג תעריף
			30/04/22	01/04/22	פרטי חשבון עבור תאריכים:	
₪ -72.27	46.64	-154.95	19,133.95	18,979.00	פסגה	777
₪ -29.46	38.61	-76.30	7,321.30	7,245.00	גבע	778
₪ -57.18	31.90	-179.25	13,572.15	13,392.90	שפל	779

81021310 - 4 - פלאפון

סה"כ לתשלום	מחיר לקוט"ש בא"ג	סה"כ צריכה בקוט"ש	קריאה נוכחית	קריאה קודמת	סוג צריכה	סוג תעריף
			30/04/22	01/04/22	פרטי חשבון עבור תאריכים:	
₪ -142.95	46.64	-306.50	32,280.10	31,973.60	פסגה	777
₪ -56.56	38.61	-146.50	16,650.90	16,504.40	גבע	778
₪ -107.53	31.90	-337.10	50,020.30	49,683.20	שפל	779

81021310 - 5 - גולף קידס

סה"כ לתשלום	מחיר לקוט"ש בא"ג	סה"כ צריכה בקוט"ש	קריאה נוכחית	קריאה קודמת	סוג צריכה	סוג תעריף
			30/04/22	01/04/22	פרטי חשבון עבור תאריכים:	
₪ -785.74	46.64	-1,684.70	165,192.40	163,507.70	פסגה	777
₪ -224.79	38.61	-582.20	60,256.40	59,674.20	גבע	778
₪ -67.18	31.90	-210.60	71,761.50	71,550.90	שפל	779

81021310 - 7 - בלינג

סה"כ לתשלום	מחיר לקוט"ש בא"ג	סה"כ צריכה בקוט"ש	קריאה נוכחית	קריאה קודמת	סוג צריכה	סוג תעריף
			30/04/22	01/04/22	פרטי חשבון עבור תאריכים:	
₪ -16.77	46.64	-35.95	2,721.85	2,685.90	פסגה	777
₪ -5.12	38.61	-13.25	1,065.80	1,052.55	גבע	778
₪ -6.99	31.90	-21.90	2,387.45	2,365.55	שפל	779

81021310 - 8 - מגדלי הכרם

סה"כ לתשלום	מחיר לקוט"ש בא"ג	סה"כ צריכה בקוט"ש	קריאה נוכחית	קריאה קודמת	סוג צריכה	סוג תעריף
			30/04/22	01/04/22	פרטי חשבון עבור תאריכים:	
₪ 0.00	46.64	0.00	2,706.90	2,706.90	פסגה	777
₪ 0.00	38.61	0.00	1,394.20	1,394.20	גבע	778
₪ -0.02	31.90	-0.05	4,721.75	4,721.70	שפל	779



הזנה ללוח מיוזג 2 - 81022861 - LH

סוג תעריף	סוג צריכה	קריאה קודמת	קריאה נוכחית	סה"כ צריכה בקוט"ש	מחיר לקוט"ש בא"ג	סה"כ לתשלום
פרטי חשבון עבור תאריכים:						
777	פסגה	01/04/22	30/04/22	-3,146.40	46.64	1,467.48 ₪
778	גבע	96,743.20	98,048.40	-1,305.20	38.61	503.94 ₪
779	שפל	106,004.80	106,537.20	-532.40	31.90	169.84 ₪

משרדים - 4 - 81022861

סוג תעריף	סוג צריכה	קריאה קודמת	קריאה נוכחית	סה"כ צריכה בקוט"ש	מחיר לקוט"ש בא"ג	סה"כ לתשלום
פרטי חשבון עבור תאריכים:						
777	פסגה	01/04/22	30/04/22	-516.80	46.64	241.04 ₪
778	גבע	25,311.90	25,519.50	-207.60	38.61	80.15 ₪
779	שפל	67,035.20	67,246.10	-210.90	31.90	67.28 ₪

81038342-1 - 81038342-1

סוג תעריף	סוג צריכה	קריאה קודמת	קריאה נוכחית	סה"כ צריכה בקוט"ש	מחיר לקוט"ש בא"ג	סה"כ לתשלום
פרטי חשבון עבור תאריכים:						
777	פסגה	01/04/22	30/04/22	-471.80	46.64	220.05 ₪
778	גבע	17,887.05	18,105.35	-218.30	38.61	84.29 ₪
779	שפל	52,789.25	53,263.45	-474.20	31.90	151.27 ₪

81038342-2 - 81038342-2

סוג תעריף	סוג צריכה	קריאה קודמת	קריאה נוכחית	סה"כ צריכה בקוט"ש	מחיר לקוט"ש בא"ג	סה"כ לתשלום
פרטי חשבון עבור תאריכים:						
777	פסגה	01/04/22	30/04/22	-108.35	46.64	50.53 ₪
778	גבע	4,548.35	4,598.15	-49.80	38.61	19.23 ₪
779	שפל	12,611.60	12,726.70	-115.10	31.90	36.72 ₪

81038342-4 - 81038342-4

סוג תעריף	סוג צריכה	קריאה קודמת	קריאה נוכחית	סה"כ צריכה בקוט"ש	מחיר לקוט"ש בא"ג	סה"כ לתשלום
פרטי חשבון עבור תאריכים:						
777	פסגה	01/04/22	30/04/22	-526.40	46.64	245.51 ₪
778	גבע	5,341.90	5,471.50	-129.60	38.61	50.04 ₪
779	שפל	22,938.90	23,215.60	-276.70	31.90	88.27 ₪



81038342 - 6 - 81038342-6

סה"כ לתשלום	מחיר לקוט"ש בא"ג	סה"כ צריכה בקוט"ש	קריאה נוכחית	קריאה קודמת	סוג צריכה	סוג תעריף
			30/04/22	01/04/22	פרטי חשבון עבור תאריכים:	
₪ -114.87	46.64	-246.30	13,099.60	12,853.30	פסגה	777
₪ -46.76	38.61	-121.10	6,901.60	6,780.50	גבע	778
₪ -91.46	31.90	-286.70	23,516.20	23,229.50	שפל	779

בורגרים - 7 - 81038342

סה"כ לתשלום	מחיר לקוט"ש בא"ג	סה"כ צריכה בקוט"ש	קריאה נוכחית	קריאה קודמת	סוג צריכה	סוג תעריף
			30/04/22	01/04/22	פרטי חשבון עבור תאריכים:	
₪ -1,238.39	46.64	-2,655.20	33,755.80	31,100.60	פסגה	777
₪ -377.22	38.61	-977.00	12,890.20	11,913.20	גבע	778
₪ -375.49	31.90	-1,177.10	23,328.50	22,151.40	שפל	779

גלידה גולדה - 8 - 81038342

סה"כ לתשלום	מחיר לקוט"ש בא"ג	סה"כ צריכה בקוט"ש	קריאה נוכחית	קריאה קודמת	סוג צריכה	סוג תעריף
			30/04/22	01/04/22	פרטי חשבון עבור תאריכים:	
₪ -1,582.50	46.64	-3,393.00	24,146.20	20,753.20	פסגה	777
₪ -659.11	38.61	-1,707.10	11,220.10	9,513.00	גבע	778
₪ -965.58	31.90	-3,026.90	30,977.80	27,950.90	שפל	779

סה"כ לדייר:

שיא ביקוש	סה"כ	שפל	גבע	פסגה
393.53	50,010.13	17,145.18	17,047.20	15,817.75
	₪ 19,428.63	₪ 5,469.31	₪ 6,581.92	₪ 7,377.40

סה"כ צריכה
סה"כ לתשלום

₪ 0.00	תשלום קבוע	
₪ 19,428.63	סה"כ לתשלום	לא כולל מע"מ



12/05/22 תאריך הפקה:
 30/04/22 תאריך קריאה נוכחית:
 01/04/22 תאריך קריאה קודמת:

שם דייר: קונדיטוריה שני
 שם אתר: קניון עזריאלי עכו

לקוח/ה נכבד/ה, אנו מתכבדים להגיש את חישוב צריכת החשמל לתקופה 30/04/22 - 01/04/22:

קונדיטוריה שני - 7 - 81019583(3x63)

סוג תעריף	סוג צריכה	קריאה קודמת	קריאה נוכחית	סה"כ צריכה בקוט"ש	מחיר לקוט"ש בא"ג	סה"כ לתשלום
פרטי חשבון עבור תאריכים:						
777	פסגה	01/04/22	30/04/22	1,735.80	46.64	809.58 ₪
778	גבע	38,674.30	39,458.00	783.70	38.61	302.59 ₪
779	שפל	87,927.50	89,605.40	1,677.90	31.90	535.25 ₪

סה"כ לדייר:

פסגה	גבע	שפל	סה"כ	שיא ביקוש
1,735.80	783.70	1,677.90	4,197.40	13.70
809.58 ₪	302.59 ₪	535.25 ₪	1,647.41 ₪	

סה"כ צריכה
 סה"כ לתשלום

214.45 ₪	תשלום קבוע	
11.18 ₪	תשלום עבור גודל חיבור בKVA (3x63)	
1,873.05 ₪	סה"כ לתשלום	לא כולל מע"מ

התפלגות חיוב בש"ח לפי תע"ז

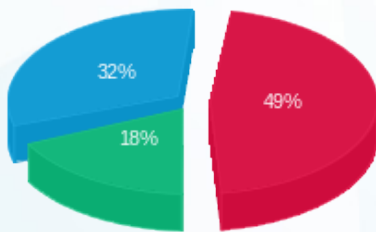

פסגה (809.58 ₪) 49%
 גבע (302.59 ₪) 18%
 שפל (535.25 ₪) 32%

הסטוריית צריכה בקוט"ש

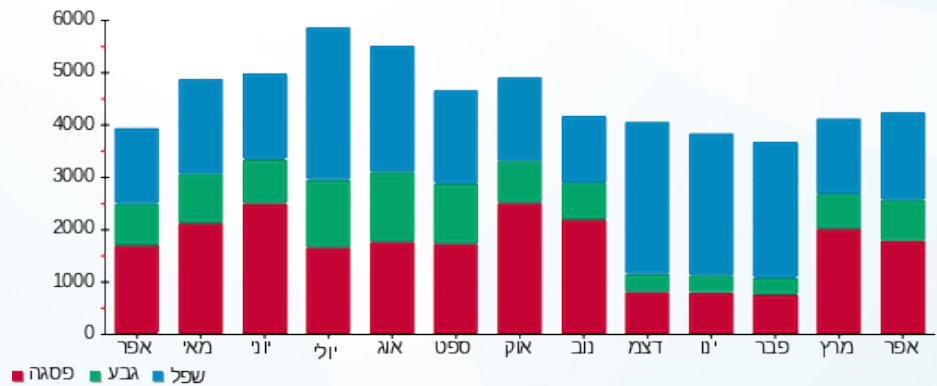



12/05/22

תאריך הפקדה:

שם דייר: קוקה חדש
שם אתר: קניון עזריאלי עכו

30/04/22

תאריך קריאה נוכחית:

01/04/22

תאריך קריאה קודמת:

לקוח/ה נכבד/ה, אנו מתכבדים להגיש את חישוב צריכת החשמל לתקופה 01/04/22 - 30/04/22:

קוקה חדש - 2 - 81018961(3x40)

סוג תעריף	סוג צריכה	קריאה קודמת	קריאה נוכחית	סה"כ צריכה בקוט"ש	מחיר לקוט"ש בא"ג	סה"כ לתשלום
פרטי חשבון עבור תאריכים:						
777	פסגה	01/04/22	30/04/22	724.00	46.64	337.67 ₪
778	גבע	65,903.70	66,092.50	188.80	38.61	72.90 ₪
779	שפל	77,383.50	77,538.60	155.10	31.90	49.48 ₪

סה"כ לדייר:

פסגה	גבע	שפל	סה"כ	שיא ביקוש
724.00	188.80	155.10	1,067.90	2.60
₪ 337.67	₪ 72.90	₪ 49.48	₪ 460.05	

סה"כ צריכה

סה"כ לתשלום

214.45 ₪	תשלום קבוע	
7.10 ₪	תשלום עבור גודל חיבור בKVA (3x40)	
681.60 ₪	סה"כ לתשלום	לא כולל מע"מ

התפלגות חיוב בש"ח לפי תע"ז

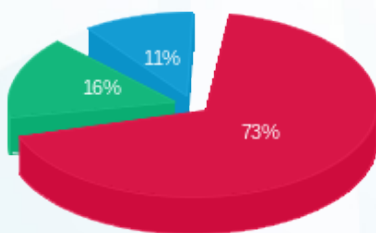

- פסגה (₪ 337.67)
- גבע (₪ 72.90)
- שפל (₪ 49.48)

הסטוריית צריכה בקוט"ש

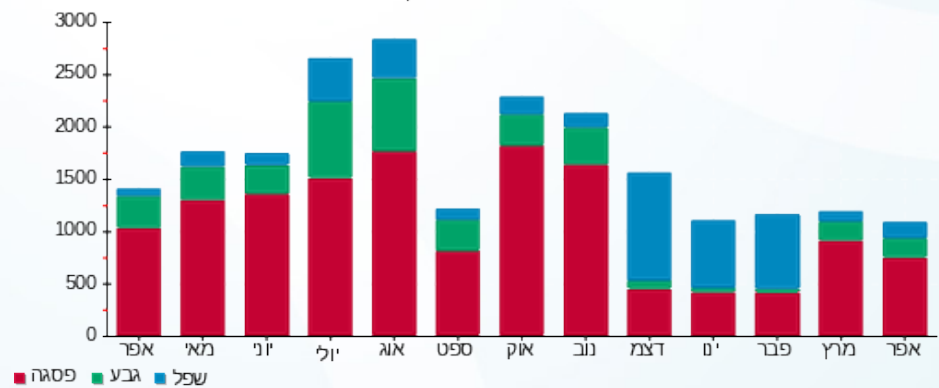



12/05/22 תאריך הפקה:
 30/04/22 תאריך קריאה נוכחית:
 01/04/22 תאריך קריאה קודמת:

שם דייר: קיווי
 שם אתר: קניון עזריאלי עכו

לקוח/ה נכבד/ה, אנו מתכבדים להגיש את חישוב צריכת החשמל לתקופה 01/04/22 - 30/04/22:

קיווי - 2 - 81019583(3x40)

סה"כ לתשלום	מחיר לקוט"ש בא"ג	סה"כ צריכה בקוט"ש	קריאה נוכחית	קריאה קודמת	סוג צריכה	סוג תעריף
			30/04/22	01/04/22	פרטי חשבון עבור תאריכים:	
258.85 ₪	46.64	555.00	78,099.80	77,544.80	פסגה	777
64.67 ₪	38.61	167.50	28,134.10	27,966.60	גבע	778
23.35 ₪	31.90	73.20	43,007.80	42,934.60	שפל	779

סה"כ לדייר:

שיא ביקוש	סה"כ	שפל	גבע	פסגה
2.80	795.70	73.20	167.50	555.00
	346.87 ₪	23.35 ₪	64.67 ₪	258.85 ₪

סה"כ צריכה
 סה"כ לתשלום

214.45 ₪	תשלום קבוע	
7.10 ₪	תשלום עבור גודל חיבור בKVA (3x40)	
568.42 ₪	סה"כ לתשלום	לא כולל מע"מ

התפלגות חיוב בש"ח לפי תעו"ז

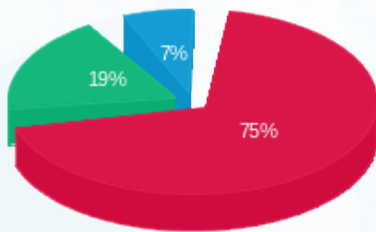

■ פסגה (258.85 ₪)
 ■ גבע (64.67 ₪)
 ■ שפל (23.35 ₪)

הסטוריית צריכה בקוט"ש

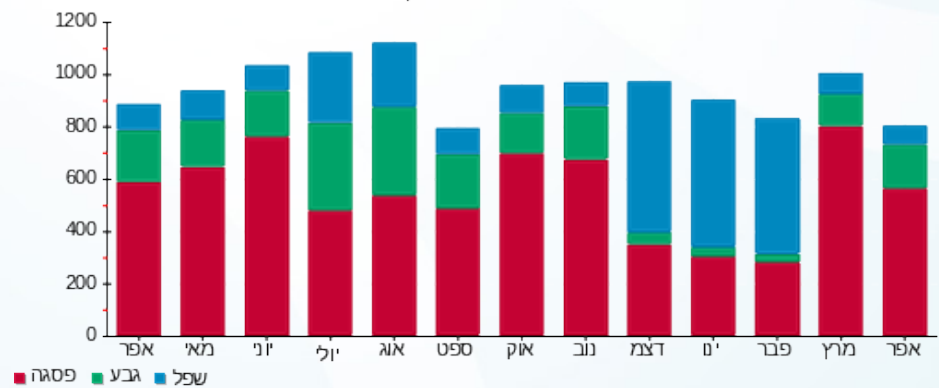



12/05/22

תאריך הפקה:

שם דייר: קסטרו
שם אתר: קניון עזריאלי עכו

30/04/22

תאריך קריאה נוכחית:

01/04/22

תאריך קריאה קודמת:

לקוח/ה נכבד/ה, אנו מתכבדים להגיש את חישוב צריכת החשמל לתקופה 01/04/22 - 30/04/22:

קסטרו - 8 - 81018663(3x250)

סה"כ לתשלום	מחיר לקוט"ש בא"ג	סה"כ צריכה בקוט"ש	קריאה נוכחית	קריאה קודמת	סוג צריכה	סוג תעריף
			30/04/22	01/04/22		פרטי חשבון עבור תאריכים:
₪ 5,830.37	46.64	12,500.80	1,397,744.80	1,385,244.00	פסגה	777
₪ 1,778.99	38.61	4,607.60	539,147.20	534,539.60	גבע	778
₪ 924.46	31.90	2,898.00	676,268.80	673,370.80	שפל	779

סה"כ לדיר:

שיא ביקוש	סה"כ	שפל	גבע	פסגה
72.00	20,006.40	2,898.00	4,607.60	12,500.80
	₪ 8,533.83	₪ 924.46	₪ 1,778.99	₪ 5,830.37

סה"כ צריכה

סה"כ לתשלום

₪ 214.45	תשלום קבוע	
₪ 44.38	תשלום עבור גודל חיבור בKVA (3x250)	
₪ 8,792.66	סה"כ לתשלום	לא כולל מע"מ

התפלגות חיוב בש"ח לפי תעו"ז

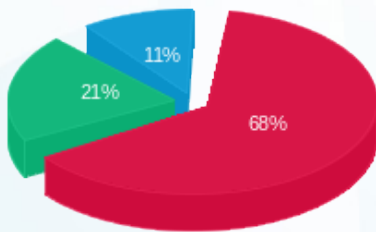

- פסגה (₪ 5,830.37) 68%
- גבע (₪ 1,778.99) 21%
- שפל (₪ 924.46) 11%

הסטוריית צריכה בקוט"ש

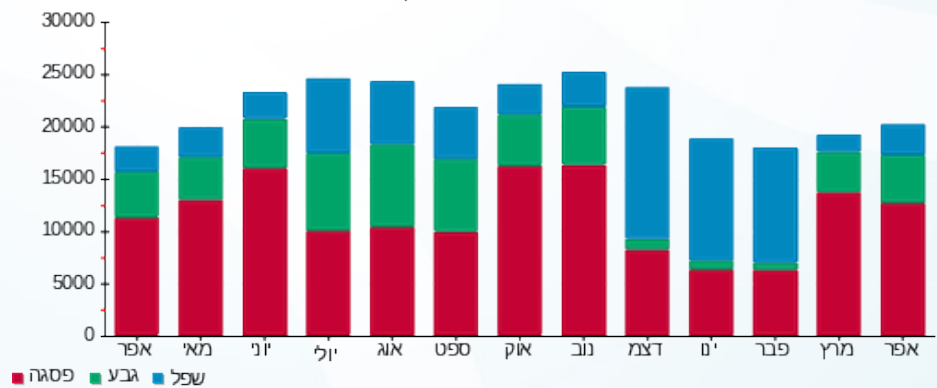



12/05/22

תאריך הפקה:

שם דייר: קפה קפה
שם אתר: קניון עזריאלי עכו

30/04/22

תאריך קריאה נוכחית:

01/04/22

תאריך קריאה קודמת:

לקוח/ה נכבד/ה, אנו מתכבדים להגיש את חישוב צריכת החשמל לתקופה 01/04/22 - 30/04/22:

קפה קפה - 1 - 81017284(3x100)

סוג תעריף	סוג צריכה	קריאה קודמת	קריאה נוכחית	סה"כ צריכה בקוט"ש	מחיר לקוט"ש בא"ג	סה"כ לתשלום
		01/04/22	30/04/22	פרטי חשבון עבור תאריכים:		
777	פסגה	534,979.20	542,442.20	7,463.00	46.64	3,480.74 ₪
778	גבע	249,159.60	252,351.20	3,191.60	38.61	1,232.28 ₪
779	שפל	562,094.80	566,858.00	4,763.20	31.90	1,519.46 ₪

סה"כ לדייר:

פסגה	גבע	שפל	סה"כ	שיא ביקוש
7,463.00	3,191.60	4,763.20	15,417.80	33.10
3,480.74 ₪	1,232.28 ₪	1,519.46 ₪	6,232.48 ₪	

סה"כ צריכה

סה"כ לתשלום

214.45 ₪	תשלום קבוע	
17.75 ₪	תשלום עבור גודל חיבור בKVA (3x100)	
6,464.68 ₪	סה"כ לתשלום	לא כולל מע"מ

התפלגות חיוב בש"ח לפי תע"ז

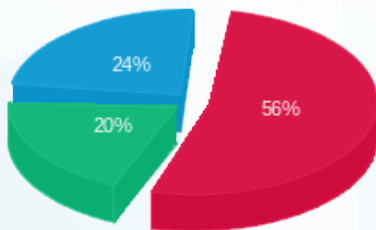

- פסגה (3,480.74 ₪) - 24%
- גבע (1,232.28 ₪) - 20%
- שפל (1,519.46 ₪) - 56%

הסטוריית צריכה בקוט"ש

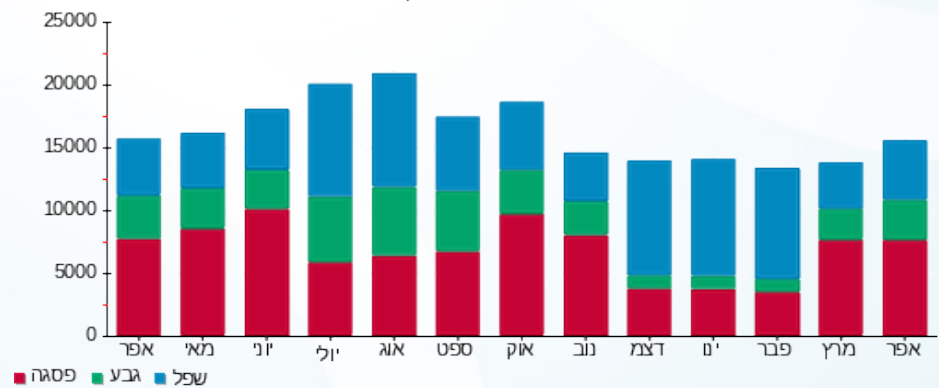

12/05/22 תאריך הפקה:
 30/04/22 תאריך קריאה נוכחית:
 01/04/22 תאריך קריאה קודמת:

שם דייר: קרביץ
 שם אתר: קניון עזריאלי עכו

לקוח/ה נכבד/ה, אנו מתכבדים להגיש את חישוב צריכת החשמל לתקופה 01/04/22 - 30/04/22:

קרבץ - 5 - 81018961 (3x32)

סוג תעריף	סוג צריכה	קריאה קודמת	קריאה נוכחית	סה"כ צריכה בקוט"ש	מחיר לקוט"ש בא"ג	סה"כ לתשלום
פרטי חשבון עבור תאריכים:						
777	פסגה	01/04/22	30/04/22	1,484.40	46.64	692.32 ₪
778	גבע	84,652.20	85,163.00	510.80	38.61	197.22 ₪
779	שפל	93,918.00	94,127.70	209.70	31.90	66.89 ₪

סה"כ לדייר:

פסגה	גבע	שפל	סה"כ	שיא ביקוש
1,484.40	510.80	209.70	2,204.90	4.80
692.32 ₪	197.22 ₪	66.89 ₪	956.44 ₪	

סה"כ צריכה
 סה"כ לתשלום

214.45 ₪	תשלום קבוע	
5.68 ₪	תשלום עבור גודל חיבור בKVA (3x32)	
1,176.57 ₪	סה"כ לתשלום	לא כולל מע"מ

התפלגות חיוב בש"ח לפי תעו"ז

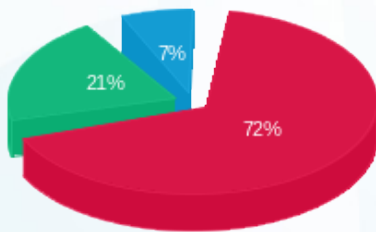

פסגה (692.32 ₪)
 גבע (197.22 ₪)
 שפל (66.89 ₪)

הסטוריית צריכה בקוט"ש

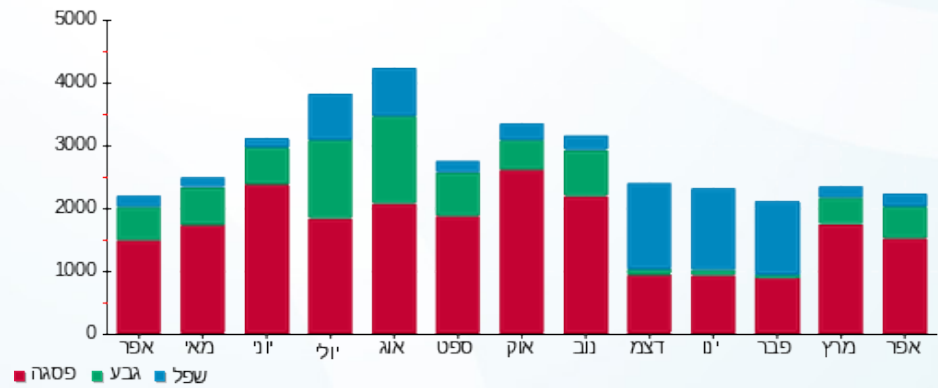



12/05/22

תאריך הפקדה:

שם דייר: קרייזי ליין
שם אתר: קניון עזריאלי עכו

30/04/22

תאריך קריאה נוכחית:

01/04/22

תאריך קריאה קודמת:

לקוח/ה נכבד/ה, אנו מתכבדים להגיש את חישוב צריכת החשמל לתקופה 01/04/22 - 30/04/22:

קרייזי ליין - 1 - 81019583(3x40)

סוג תעריף	סוג צריכה	קריאה קודמת	קריאה נוכחית	סה"כ צריכה בקוט"ש	מחיר לקוט"ש בא"ג	סה"כ לתשלום
		01/04/22	30/04/22			
777	פסגה	178,387.30	179,747.90	1,360.60	46.64	634.58 ₪
778	גבע	61,871.60	62,320.00	448.40	38.61	173.13 ₪
779	שפל	82,064.30	82,228.70	164.40	31.90	52.44 ₪

סה"כ לדייר:

פסגה	גבע	שפל	סה"כ	שיא ביקוש
1,360.60	448.40	164.40	1,973.40	4.40
634.58 ₪	173.13 ₪	52.44 ₪	860.15 ₪	

סה"כ צריכה

סה"כ לתשלום

214.45 ₪	תשלום קבוע	
7.10 ₪	תשלום עבור גודל חיבור בKVA (3x40)	
1,081.71 ₪	סה"כ לתשלום	לא כולל מע"מ

התפלגות חיוב בש"ח לפי תעו"ז

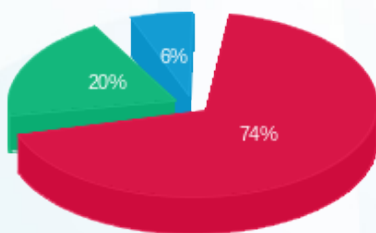

■ פסגה (634.58 ₪)
■ גבע (173.13 ₪)
■ שפל (52.44 ₪)

הסטוריית צריכה בקוט"ש

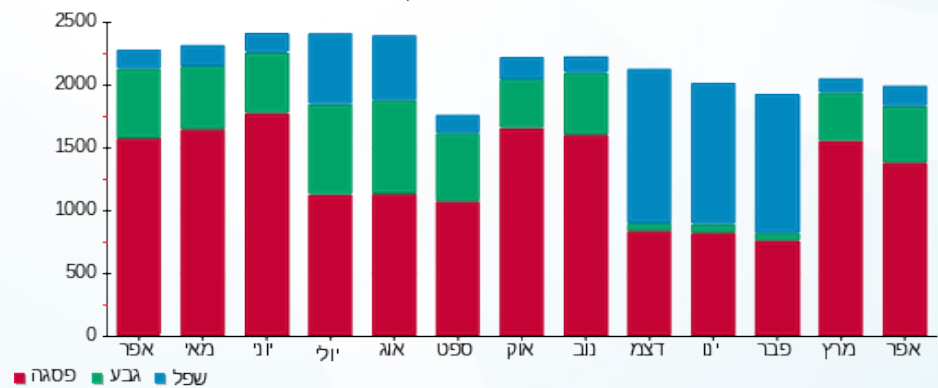

12/05/22 תאריך הפקה:
 30/04/22 תאריך קריאה נוכחית:
 01/04/22 תאריך קריאה קודמת:

שם דייר: קשת טעמים בע"מ
 שם אתר: קניון עזריאלי עכו

לקוח/ה נכבד/ה, אנו מתכבדים להגיש את חישוב צריכת החשמל לתקופה 01/04/22 - 30/04/22:

קשת טעמים בע"מ - 2 - 14155668 (3x1000)

סוג תעריף	סוג צריכה	קריאה קודמת	קריאה נוכחית	סה"כ צריכה בקוט"ש	מחיר לקוט"ש בא"ג	סה"כ לתשלום
		01/04/22	30/04/22			
777	פסגה	1,699,518.48	1,733,044.00	33,525.52	46.64	15,636.30 ₪
778	גבע	883,891.68	896,339.60	12,447.92	38.61	4,806.14 ₪
779	שפל	2,303,654.96	2,325,348.80	21,693.84	31.90	6,920.33 ₪

סה"כ לדייר:

פסגה	גבע	שפל	סה"כ	שיא ביקוש
33,525.52	12,447.92	21,693.84	67,667.28	161.23
15,636.30 ₪	4,806.14 ₪	6,920.33 ₪	27,362.78 ₪	

סה"כ צריכה
 סה"כ לתשלום

214.45 ₪	תשלום קבוע	
177.51 ₪	תשלום עבור גודל חיבור בKVA (3x1000)	
27,754.74 ₪	סה"כ לתשלום	לא כולל מע"מ

התפלגות חיוב בש"ח לפי תעו"ז

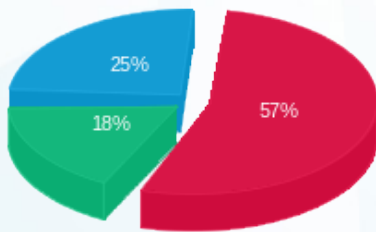

פסגה (15,636.30 ₪) 18%
 גבע (4,806.14 ₪) 25%
 שפל (6,920.33 ₪) 57%

הסטוריית צריכה בקוט"ש

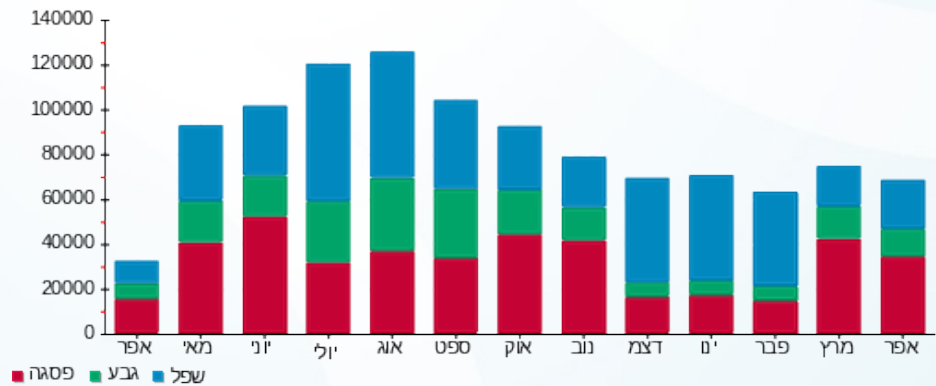

12/05/22 תאריך הפקה:
 30/04/22 תאריך קריאה נוכחית:
 01/04/22 תאריך קריאה קודמת:

שם דייר: רויאלטי
 שם אתר: קניון עזריאלי עכו

לקוח/ה נכבד/ה, אנו מתכבדים להגיש את חישוב צריכת החשמל לתקופה 01/04/22 - 30/04/22:

רויאלטי - 7 - 81019397 (3x40)

סוג תעריף	סוג צריכה	קריאה קודמת	קריאה נוכחית	סה"כ צריכה בקוט"ש	מחיר לקוט"ש בא"ג	סה"כ לתשלום
פרטי חשבון עבור תאריכים:						
777	פסגה	01/04/22	30/04/22	670.00	46.64	312.49 ₪
778	גבע	32,813.80	33,015.80	202.00	38.61	77.99 ₪
779	שפל	39,264.90	39,460.40	195.50	31.90	62.36 ₪

סה"כ לדייר:

פסגה	גבע	שפל	סה"כ	שיא ביקוש
670.00	202.00	195.50	1,067.50	5.50
312.49 ₪	77.99 ₪	62.36 ₪	452.84 ₪	

סה"כ צריכה
 סה"כ לתשלום

214.45 ₪	תשלום קבוע	
7.10 ₪	תשלום עבור גודל חיבור בKVA (3x40)	
674.40 ₪	סה"כ לתשלום	לא כולל מע"מ

התפלגות חיוב בש"ח לפי תעו"ז

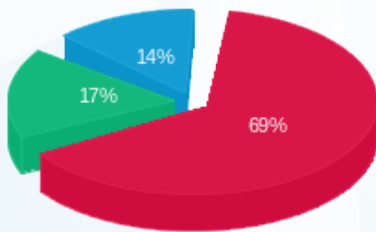

פסגה (312.49 ₪) 69%
 גבע (77.99 ₪) 17%
 שפל (62.36 ₪) 14%

הסטוריית צריכה בקוט"ש

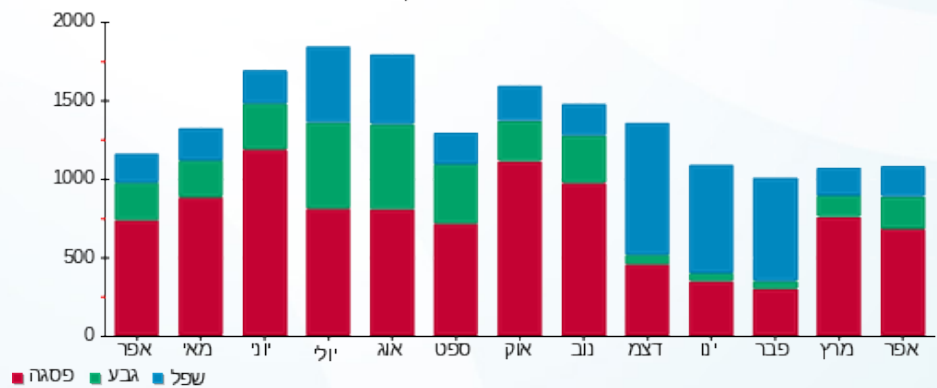



12/05/22

תאריך הפקה:

שם דייר: רי באר
שם אתר: קניון עזריאלי עכו

30/04/22

תאריך קריאה נוכחית:

01/04/22

תאריך קריאה קודמת:

לקוח/ה נכבד/ה, אנו מתכבדים להגיש את חישוב צריכת החשמל לתקופה 01/04/22 - 30/04/22:

רי באר - 8 - 81019188(3x25)

סוג תעריף	סוג צריכה	קריאה קודמת	קריאה נוכחית	סה"כ צריכה בקוט"ש	מחיר לקוט"ש בא"ג	סה"כ לתשלום
פרטי חשבון עבור תאריכים:						
777	פסגה	01/04/22	30/04/22	624.25	46.64	291.15 ₪
778	גבע	23,842.05	24,131.45	289.40	38.61	111.74 ₪
779	שפל	64,901.50	65,400.95	499.45	31.90	159.32 ₪

סה"כ לדיר:

פסגה	גבע	שפל	סה"כ	שיא ביקוש
624.25	289.40	499.45	1,413.10	4.55
291.15 ₪	111.74 ₪	159.32 ₪	562.21 ₪	

סה"כ צריכה

סה"כ לתשלום

214.45 ₪	תשלום קבוע	
4.44 ₪	תשלום עבור גודל חיבור בKVA (3x25)	
781.10 ₪	סה"כ לתשלום	לא כולל מע"מ

התפלגות חיוב בש"ח לפי תעו"ז

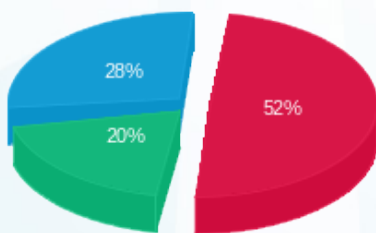

- פסגה (291.15 ₪) - 52%
- גבע (111.74 ₪) - 20%
- שפל (159.32 ₪) - 28%

הסטוריית צריכה בקוט"ש

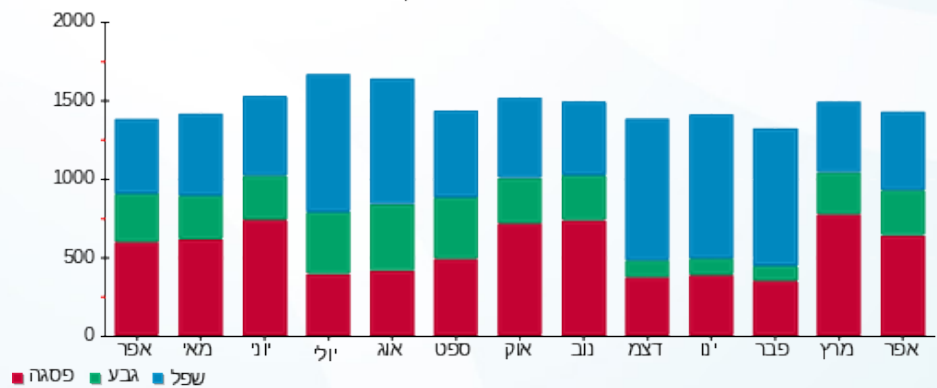



12/05/22

תאריך הפקה:

שם דייר: ריו קומפרט
שם אתר: קניון עזריאלי עכו

30/04/22

תאריך קריאה נוכחית:

01/04/22

תאריך קריאה קודמת:

לקוח/ה נכבד/ה, אנו מתכבדים להגיש את חישוב צריכת החשמל לתקופה 01/04/22 - 30/04/22:

ריו קומפרט - 7 - 81018786(3x25)

סוג תעריף	סוג צריכה	קריאה קודמת	קריאה נוכחית	סה"כ צריכה בקוט"ש	מחיר לקוט"ש בא"ג	סה"כ לתשלום
פרטי חשבון עבור תאריכים:						
777	פסגה	01/04/22	30/04/22	33.35	46.64	15.55 ₪
778	גבע	12,760.15	12,770.75	10.60	38.61	4.09 ₪
779	שפל	35,327.70	35,344.10	16.40	31.90	5.23 ₪

סה"כ לדייר:

פסגה	גבע	שפל	סה"כ	שיא ביקוש
33.35	10.60	16.40	60.35	0.45
15.55 ₪	4.09 ₪	5.23 ₪	24.88 ₪	

סה"כ צריכה

סה"כ לתשלום

214.45 ₪	תשלום קבוע	
4.44 ₪	תשלום עבור גודל חיבור בKVA (3x25)	
243.77 ₪	סה"כ לתשלום	לא כולל מע"מ

התפלגות חיוב בש"ח לפי תעו"ז

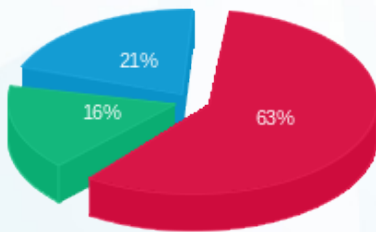

פסגה (15.55 ₪)
גבע (4.09 ₪)
שפל (5.23 ₪)

הסטוריית צריכה בקוט"ש

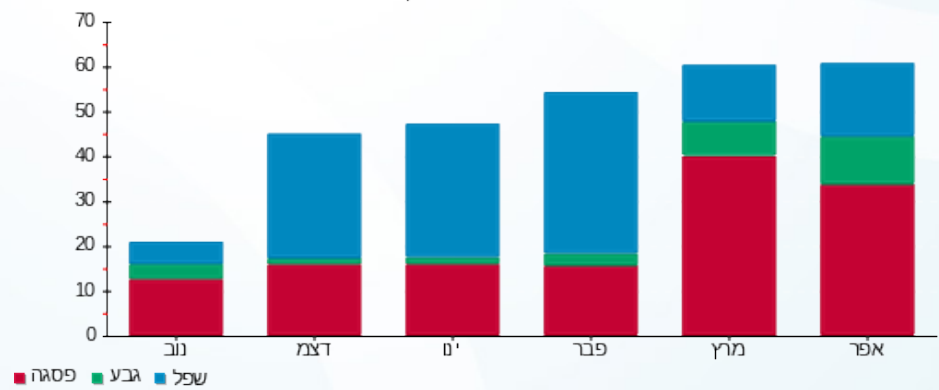



12/05/22 תאריך הפקה:
 30/04/22 תאריך קריאה נוכחית:
 01/04/22 תאריך קריאה קודמת:

שם דייר: רנואר
 שם אתר: קניון עזריאלי עכו

לקוח/ה נכבד/ה, אנו מתכבדים להגיש את חישוב צריכת החשמל לתקופה 01/04/22 - 30/04/22:

רנואר - 8 - 81018786(3x125)

סוג תעריף	סוג צריכה	קריאה קודמת	קריאה נוכחית	סה"כ צריכה בקוט"ש	מחיר לקוט"ש בא"ג	סה"כ לתשלום
פרטי חשבון עבור תאריכים:						
777	פסגה	01/04/22	30/04/22	5,551.40	46.64	2,589.17 ₪
778	גבע	175,012.50	176,952.80	1,940.30	38.61	749.15 ₪
779	שפל	197,474.90	197,982.40	507.50	31.90	161.89 ₪

סה"כ לדיר:

פסגה	גבע	שפל	סה"כ	שיא ביקוש
5,551.40	1,940.30	507.50	7,999.20	8.60
2,589.17 ₪	749.15 ₪	161.89 ₪	3,500.22 ₪	

סה"כ צריכה

סה"כ לתשלום

214.45 ₪	תשלום קבוע	
22.19 ₪	תשלום עבור גודל חיבור בKVA (3x125)	
3,736.85 ₪	סה"כ לתשלום	לא כולל מע"מ

התפלגות חיוב בש"ח לפי תע"ז

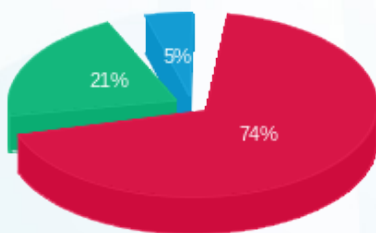

■ פסגה (2,589.17 ₪)
 ■ גבע (749.15 ₪)
 ■ שפל (161.89 ₪)

הסטוריית צריכה בקוט"ש

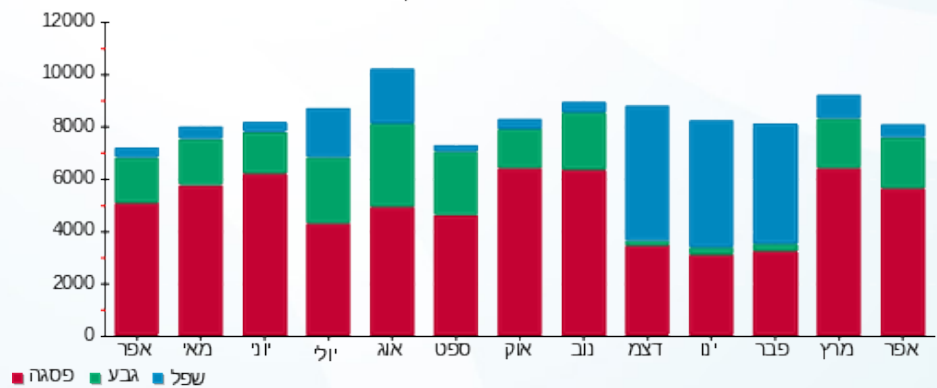



12/05/22

תאריך הפקה:

שם דייר: שווארמה ופלאפל דבאח

30/04/22

תאריך קריאה נוכחית:

שם אתר: קניון עזריאלי עכו

01/04/22

תאריך קריאה קודמת:

לקוח/ה נכבד/ה, אנו מתכבדים להגיש את חישוב צריכת החשמל לתקופה 01/04/22 - 30/04/22:

שווארמה ופלאפל דבאח - 1 - 81019397(3x63)

סוג תעריף	סוג צריכה	קריאה קודמת	קריאה נוכחית	סה"כ צריכה בקוט"ש	מחיר לקוט"ש בא"ג	סה"כ לתשלום
פרטי חשבון עבור תאריכים:						
		01/04/22	30/04/22			
777	פסגה	154,257.20	155,262.60	1,005.40	46.64	468.92 ₪
778	גבע	63,121.40	63,516.70	395.30	38.61	152.63 ₪
779	שפל	134,708.00	135,246.70	538.70	31.90	171.85 ₪

סה"כ לדייר:

פסגה	גבע	שפל	סה"כ	שיא ביקוש
1,005.40	395.30	538.70	1,939.40	3.70
₪ 468.92	₪ 152.63	₪ 171.85	₪ 793.39	

סה"כ צריכה

סה"כ לתשלום

214.45 ₪	תשלום קבוע	
11.18 ₪	תשלום עבור גודל חיבור בKVA (3x63)	
1,019.02 ₪	סה"כ לתשלום	לא כולל מע"מ

התפלגות חיוב בש"ח לפי תע"ז

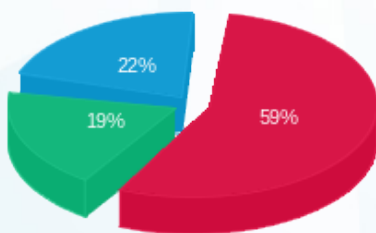

- פסגה (₪ 468.92)
- גבע (₪ 152.63)
- שפל (₪ 171.85)

הסטוריית צריכה בקוט"ש

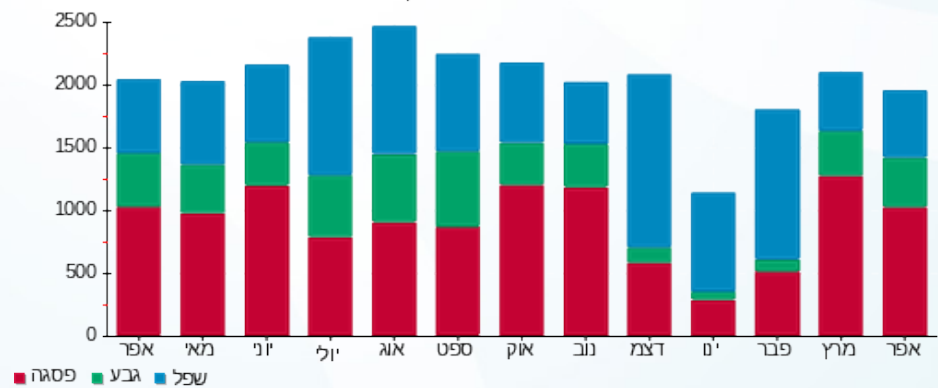



12/05/22 תאריך הפקה:
 30/04/22 תאריך קריאה נוכחית:
 01/04/22 תאריך קריאה קודמת:

שם דייר: שימי ווג
 שם אתר: קניון עזריאלי עכו

לקוח/ה נכבד/ה, אנו מתכבדים להגיש את חישוב צריכת החשמל לתקופה 01/04/22 - 30/04/22:

שימי ווג - 7 - 81017284(3x80)

סוג תעריף	סוג צריכה	קריאה קודמת	קריאה נוכחית	סה"כ צריכה בקוט"ש	מחיר לקוט"ש בא"ג	סה"כ לתשלום
פרטי חשבון עבור תאריכים:						
777	פסגה	01/04/22	30/04/22	2,142.70	46.64	999.36 ₪
778	גבע	103,968.80	104,550.20	581.40	38.61	224.48 ₪
779	שפל	135,007.70	135,172.80	165.10	31.90	52.67 ₪

סה"כ לדיר:

פסגה	גבע	שפל	סה"כ	שיא ביקוש
2,142.70	581.40	165.10	2,889.20	22.40
999.36 ₪	224.48 ₪	52.67 ₪	1,276.50 ₪	

סה"כ צריכה

סה"כ לתשלום

214.45 ₪	תשלום קבוע	
14.20 ₪	תשלום עבור גודל חיבור בKVA (3x80)	
1,505.15 ₪	סה"כ לתשלום	לא כולל מע"מ

התפלגות חיוב בש"ח לפי תעו"ז

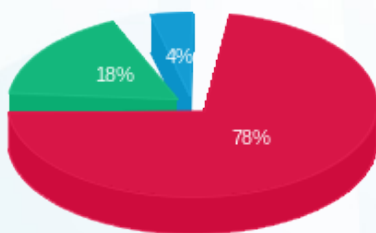

- פסגה (999.36 ₪)
- גבע (224.48 ₪)
- שפל (52.67 ₪)

הסטוריית צריכה בקוט"ש

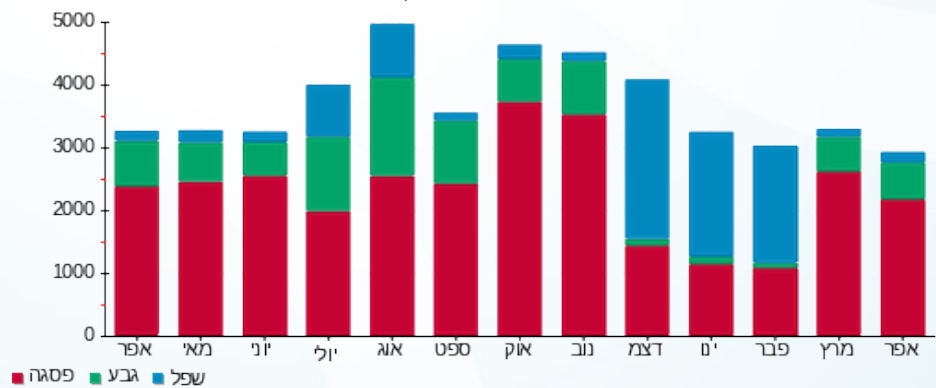



12/05/22 תאריך הפקה:
 30/04/22 תאריך קריאה נוכחית:
 01/04/22 תאריך קריאה קודמת:

שם דייר: שנאי - משרדים - מפסק ראשי QM
 שם אתר: קניון עזריאלי עכו

לקוח/ה נכבד/ה, אנו מתכבדים להגיש את חישוב צריכת החשמל לתקופה 01/04/22 - 30/04/22:

מפסק ראשי 1 - 19093150 (3x2500) - QM

סוג תעריף	סוג צריכה	קריאה קודמת	קריאה נוכחית	סה"כ צריכה בקוט"ש	מחיר לקוט"ש בא"ג	סה"כ לתשלום
פרטי חשבון עבור תאריכים:						
777	פסגה	01/04/22	30/04/22	34,332.50	46.64	16,012.68 ₪
778	גבע	100,649.00	109,685.00	9,036.00	38.61	3,488.80 ₪
779	שפל	204,447.50	217,738.75	13,291.25	31.90	4,239.91 ₪

סה"כ לדייר:

פסגה	גבע	שפל	סה"כ	שיא ביקוש
34,332.50	9,036.00	13,291.25	56,659.75	172.15
16,012.68 ₪	3,488.80 ₪	4,239.91 ₪	23,741.39 ₪	

סה"כ צריכה
 סה"כ לתשלום

0.00 ₪	תשלום קבוע	
443.77 ₪	תשלום עבור גודל חיבור בKVA (3x2500)	
24,185.16 ₪	סה"כ לתשלום	לא כולל מע"מ

התפלגות חיוב בש"ח לפי תע"ז

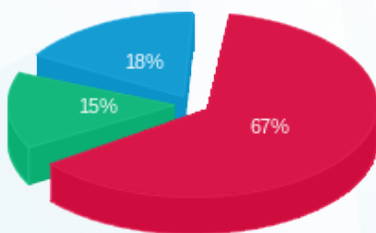

פסגה (16,012.68 ₪) 67%
 גבע (3,488.80 ₪) 15%
 שפל (4,239.91 ₪) 18%

הסטוריית צריכה בקוט"ש

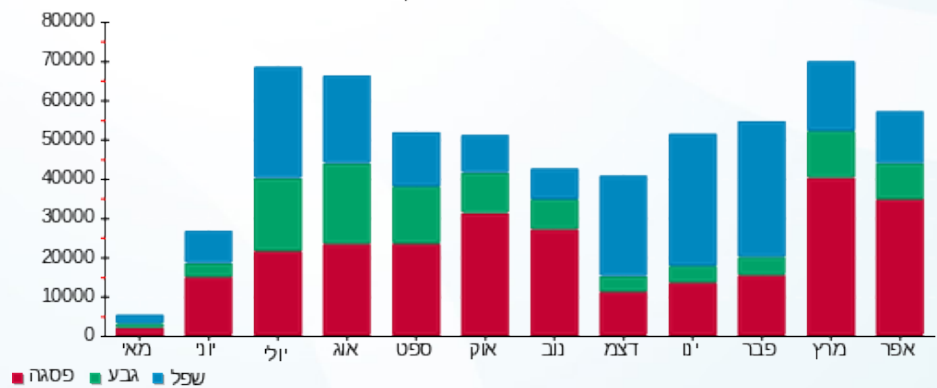



12/05/22

תאריך הפקה:

30/04/22

תאריך קריאה נוכחית:

01/04/22

תאריך קריאה קודמת:

שם דייר: תמנון
שם אתר: קניון עזריאלי עכו

לקוח/ה נכבד/ה, אנו מתכבדים להגיש את חישוב צריכת החשמל לתקופה 01/04/22 - 30/04/22:

תמנון - 2 - 81017284(3x80)

סוג תעריף	סוג צריכה	קריאה קודמת	קריאה נוכחית	סה"כ צריכה בקוט"ש	מחיר לקוט"ש בא"ג	סה"כ לתשלום
פרטי חשבון עבור תאריכים:						
		01/04/22	30/04/22			
777	פסגה	339,099.70	344,511.70	5,412.00	46.64	2,524.16 ₪
778	גבע	122,775.10	124,644.10	1,869.00	38.61	721.62 ₪
779	שפל	162,894.00	163,484.30	590.30	31.90	188.31 ₪

סה"כ לדיר:

פסגה	גבע	שפל	סה"כ	שיא ביקוש
5,412.00	1,869.00	590.30	7,871.30	35.00
2,524.16 ₪	721.62 ₪	188.31 ₪	3,434.08 ₪	

סה"כ צריכה

סה"כ לתשלום

214.45 ₪	תשלום קבוע	
14.20 ₪	תשלום עבור גודל חיבור בKVA (3x80)	
3,662.73 ₪	סה"כ לתשלום	לא כולל מע"מ

התפלגות חיוב בש"ח לפי תע"ז

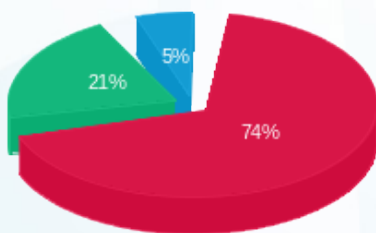

- פסגה (2,524.16 ₪) 74%
- גבע (721.62 ₪) 21%
- שפל (188.31 ₪) 5%

הסטוריית צריכה בקוט"ש

