



13/05/22

תאריך הפקה:

שם דייר: אליעזר לפיאן

30/04/22

תאריך קריאה נוכחית:

שם אתר: קניון רמות

01/04/22

תאריך קריאה קודמת:

לקוח/ה נכבד/ה, אנו מתכבדים להגיש את חישוב צריכת החשמל לתקופה 30/04/22 - 01/04/22:

אליעזר לפיאן - 6 - 81018555(0x0)

סוג תעריף	סוג צריכה	קריאה קודמת	קריאה נוכחית	סה"כ צריכה בקוט"ש	מחיר לקוט"ש בא"ג	סה"כ לתשלום
פרטי חשבון עבור תאריכים:						
777	פסגה	01/04/22	30/04/22	201.20	46.64	93.84 ₪
778	גבע	16,623.15	16,714.55	91.40	38.61	35.29 ₪
779	שפל	46,286.60	46,500.15	213.55	31.90	68.12 ₪

סה"כ לדייר:

פסגה	גבע	שפל	סה"כ	שיא ביקוש
201.20	91.40	213.55	506.15	1.70
₪ 93.84	₪ 35.29	₪ 68.12	₪ 197.25	

סה"כ צריכה

סה"כ לתשלום

214.45 ₪	<b>תשלום קבוע</b>	
0.00 ₪	<b>תשלום עבור גודל חיבור בKVA (0x0)</b>	
411.70 ₪	<b>סה"כ לתשלום</b>	<b>לא כולל מע"מ</b>

התפלגות חיוב בש"ח לפי תעו"ז

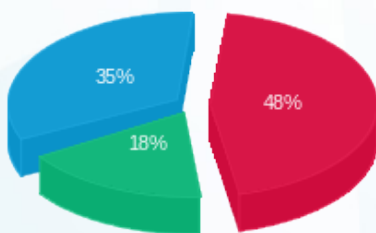

פסגה (₪ 93.84) ■  
גבע (₪ 35.29) ■  
שפל (₪ 68.12) ■

הסטוריית צריכה בקוט"ש

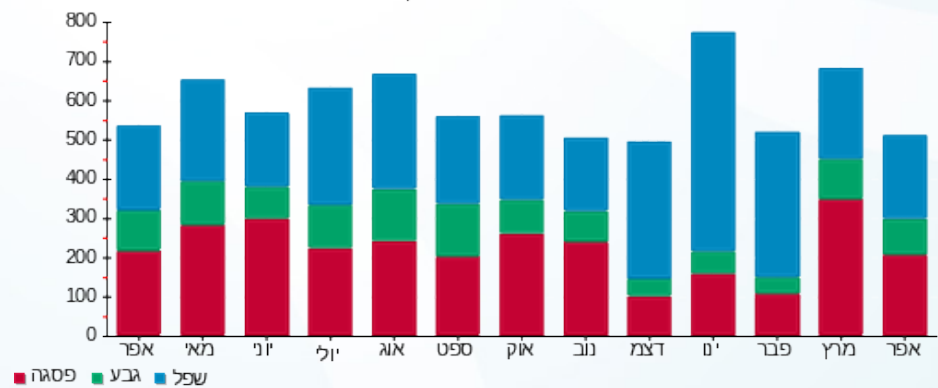

פסגה ■ גבע ■ שפל

