

14/05/22 תאריך הפקה:
 30/04/22 תאריך קריאה נוכחית:
 01/04/22 תאריך קריאה קודמת:

שם דייר: בנין A - אופטימל - שלט
 שם אתר: מרכז עזריאלי חולון

לקוח/ה נכבד/ה, אנו מתכבדים להגיש את חישוב צריכת החשמל לתקופה 01/04/22 - 30/04/22:

בנין A שלט אופטימל - 8 - 13044110(3x16)

| סוג תעריף | סוג צריכה | קריאה קודמת | קריאה נוכחית | סה"כ צריכה בקוט"ש | מחיר לקוט"ש בא"ג | סה"כ לתשלום |
|--------------------------|-----------|-------------|--------------|-------------------|------------------|-------------|
| פרטי חשבון עבור תאריכים: | | | | | | |
| 777 | פסגה | 01/04/22 | 30/04/22 | 0.00 | 46.64 | 0.00 ₪ |
| 778 | גבע | 948.80 | 948.80 | 0.00 | 38.61 | 0.00 ₪ |
| 779 | שפל | 2,999.55 | 2,999.55 | 0.00 | 31.90 | 0.00 ₪ |

סה"כ לדייר:

| פסגה | גבע | שפל | סה"כ | שיא ביקוש |
|--------|--------|--------|--------|-----------|
| 0.00 | 0.00 | 0.00 | 0.00 | |
| 0.00 ₪ | 0.00 ₪ | 0.00 ₪ | 0.00 ₪ | |

סה"כ צריכה
 סה"כ לתשלום

| | | |
|--------|-----------------------------------|--------------|
| 0.00 ₪ | תשלום קבוע | |
| 2.84 ₪ | תשלום עבור גודל חיבור בKVA (3x16) | |
| 2.84 ₪ | סה"כ לתשלום | לא כולל מע"מ |

התפלגות חיוב בש"ח לפי תעו"ז

הסטוריית צריכה בקוט"ש

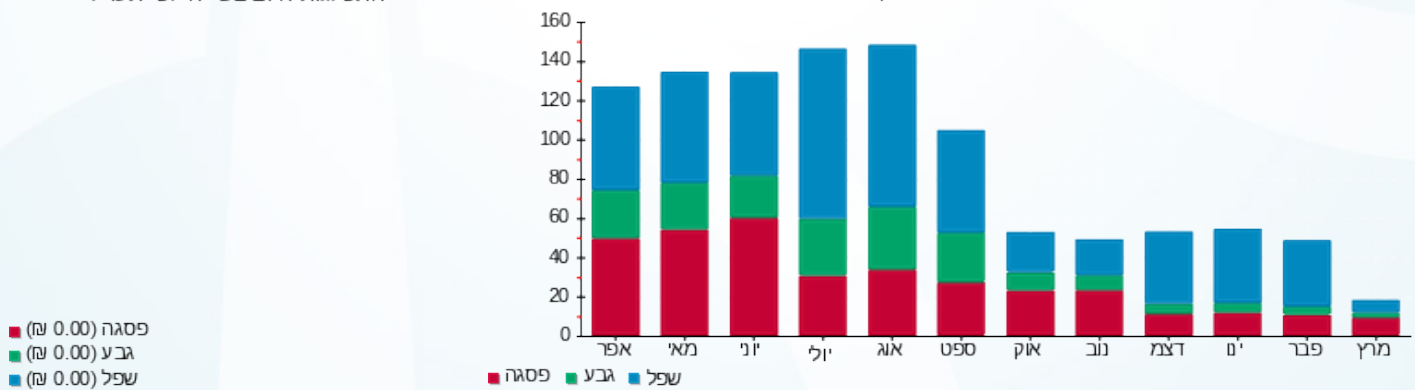

14/05/22 תאריך הפקה:
 30/04/22 תאריך קריאה נוכחית:
 01/04/22 תאריך קריאה קודמת:

שם דייר: בנין A - אופטימל פלוס
 שם אתר: מרכז עזריאלי חולון

לקוח/ה נכבד/ה, אנו מתכבדים להגיש את חישוב צריכת החשמל לתקופה 01/04/22 - 30/04/22:

בנין A אופטימל פלוס - 7 - 13044100(3x630)

| סוג תעריף | סוג צריכה | קריאה קודמת | קריאה נוכחית | סה"כ צריכה בקוט"ש | מחיר לקוט"ש בא"ג | סה"כ לתשלום |
|--------------------------|-----------|-------------|--------------|-------------------|------------------|-------------|
| פרטי חשבון עבור תאריכים: | | | | | | |
| 777 | פסגה | 01/04/22 | 30/04/22 | 14,760.00 | 46.64 | 6,884.06 ₪ |
| 778 | גבע | 260,378.00 | 267,028.00 | 6,650.00 | 38.61 | 2,567.57 ₪ |
| 779 | שפל | 846,466.00 | 862,446.00 | 15,980.00 | 31.90 | 5,097.62 ₪ |

סה"כ לדייר:

| פסגה | גבע | שפל | סה"כ | שיא ביקוש |
|------------|------------|------------|-------------|-----------|
| 14,760.00 | 6,650.00 | 15,980.00 | 37,390.00 | 69.62 |
| ₪ 6,884.06 | ₪ 2,567.57 | ₪ 5,097.62 | ₪ 14,549.25 | |

סה"כ צריכה
 סה"כ לתשלום

| | | |
|-------------|------------------------------------|--------------|
| 214.45 ₪ | תשלום קבוע | |
| 111.83 ₪ | תשלום עבור גודל חיבור בKVA (3x630) | |
| 14,875.53 ₪ | סה"כ לתשלום | לא כולל מע"מ |

התפלגות חיוב בש"ח לפי תעו"ז

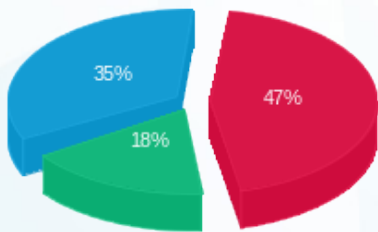

פסגה (₪ 6,884.06) 35%
 גבע (₪ 2,567.57) 18%
 שפל (₪ 5,097.62) 47%

הסטוריית צריכה בקוט"ש

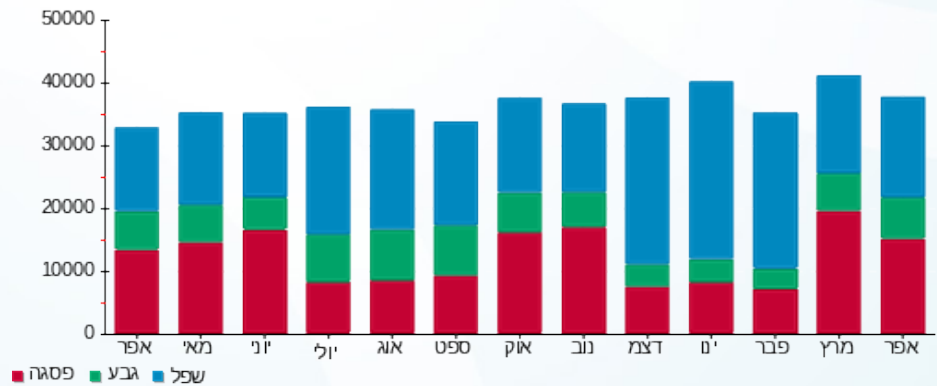

14/05/22 תאריך הפיקה:
 30/04/22 תאריך קריאה נוכחית:
 01/04/22 תאריך קריאה קודמת:

שם דייר: בנין A - אורנג'
 שם אתר: מרכז עזריאלי חולון

לקוח/ה נכבד/ה, אנו מתכבדים להגיש את חישוב צריכת החשמל לתקופה 01/04/22 - 30/04/22:

בנין A אורנג 1-16226535 / 1 - 16226535 (3x26.6666666666664)

| סוג תעריף | סוג צריכה | קריאה קודמת | קריאה נוכחית | סה"כ צריכה בקוט"ש | מחיר לקוט"ש בא"ג | סה"כ לתשלום |
|--------------------------|-----------|-------------|--------------|-------------------|------------------|-------------|
| פרטי חשבון עבור תאריכים: | | | | | | |
| 777 | פסגה | 01/04/22 | 30/04/22 | 698.47 | 46.64 | 325.76 ₪ |
| 778 | גבע | 15,903.20 | 16,235.83 | 332.63 | 38.61 | 128.43 ₪ |
| 779 | שפל | 50,773.47 | 51,576.67 | 803.20 | 31.90 | 256.22 ₪ |

סה"כ לדייר:

| פסגה | גבע | שפל | סה"כ | שיא ביקוש |
|----------|----------|----------|----------|-----------|
| 698.47 | 332.63 | 803.20 | 1,834.30 | 9.78 |
| ₪ 325.76 | ₪ 128.43 | ₪ 256.22 | ₪ 710.42 | |

סה"כ צריכה
 סה"כ לתשלום

| | | |
|----------|---|---------------------|
| 214.45 ₪ | תשלום קבוע | |
| 14.20 ₪ | תשלום עבור גודל חיבור בKVA (3x26.67) | |
| 939.07 ₪ | סה"כ לתשלום | לא כולל מע"מ |

התפלגות חיוב בש"ח לפי תעו"ז

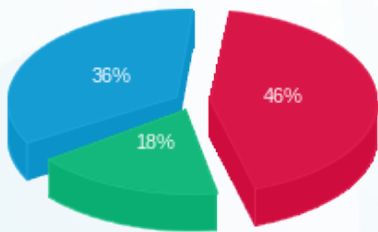

פסגה (₪ 325.76) 46%
 גבע (₪ 128.43) 18%
 שפל (₪ 256.22) 36%

הסטוריית צריכה בקוט"ש

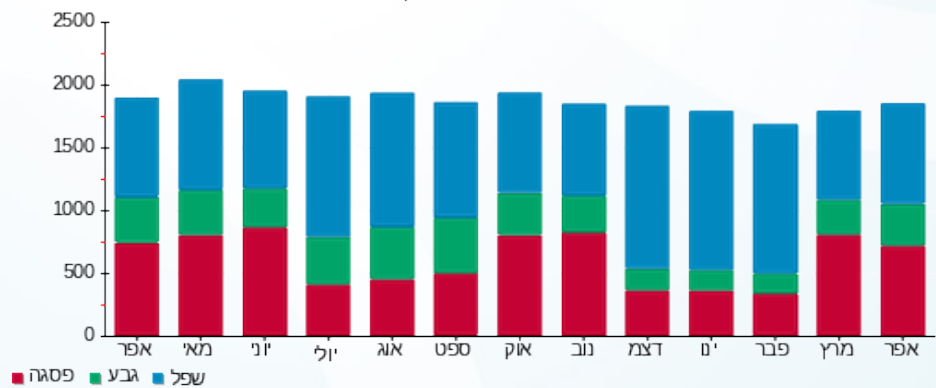



14/05/22

תאריך הפקה:

שם דייר: בניין A - בי.בי.בי מחסן

30/04/22

תאריך קריאה נוכחית:

שם אתר: מרכז עזריאלי חולון

01/04/22

תאריך קריאה קודמת:

לקוח/ה נכבד/ה, אנו מתכבדים להגיש את חישוב צריכת החשמל לתקופה 01/04/22 - 30/04/22:

בניין A בי.בי.בי - מחסן 2 - 16226535 (3x32)

| סוג תעריף | סוג צריכה | קריאה קודמת | קריאה נוכחית | סה"כ צריכה בקוט"ש | מחיר לקוט"ש בא"ג | סה"כ לתשלום |
|--------------------------|-----------|-------------|--------------|-------------------|------------------|-------------|
| פרטי חשבון עבור תאריכים: | | | | | | |
| 777 | פסגה | 01/04/22 | 30/04/22 | 40.80 | 46.64 | 19.03 ₪ |
| 778 | גבע | 1,009.80 | 1,027.15 | 17.35 | 38.61 | 6.70 ₪ |
| 779 | שפל | 3,046.00 | 3,088.90 | 42.90 | 31.90 | 13.69 ₪ |

סה"כ לדייר:

| פסגה | גבע | שפל | סה"כ | שיא ביקוש |
|---------|--------|---------|---------|-----------|
| 40.80 | 17.35 | 42.90 | 101.05 | 0.41 |
| 19.03 ₪ | 6.70 ₪ | 13.69 ₪ | 39.41 ₪ | |

סה"כ צריכה

סה"כ לתשלום

| | | |
|---------|--|---------------------|
| 0.00 ₪ | תשלום קבוע | |
| 5.68 ₪ | תשלום עבור גודל חיבור בKVA (3x32) | |
| 45.09 ₪ | סה"כ לתשלום | לא כולל מע"מ |

התפלגות חיוב בש"ח לפי תע"ז

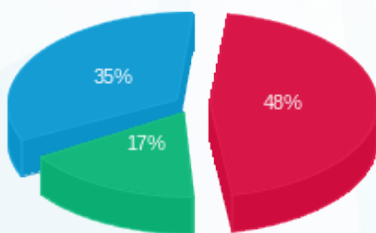

- פסגה (19.03 ₪)
- גבע (6.70 ₪)
- שפל (13.69 ₪)

הסטוריית צריכה בקוט"ש

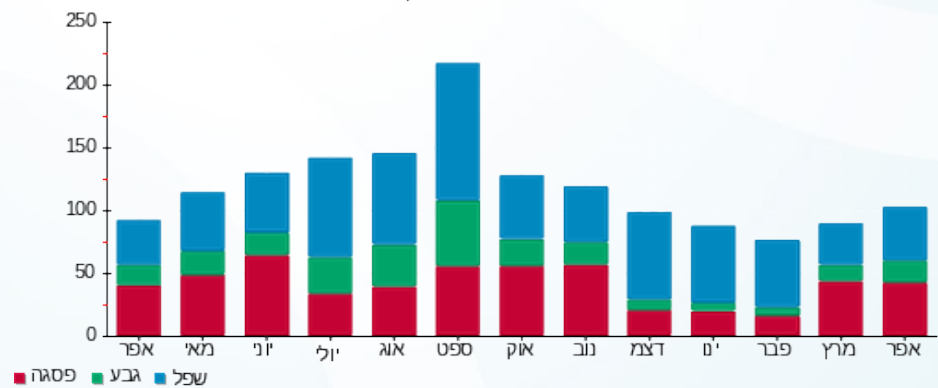

- פסגה
- גבע
- שפל





14/05/22

תאריך הפקה:

שם דייר: בניין A - ג'וני קריספי

30/04/22

תאריך קריאה נוכחית:

שם אתר: מרכז עזריאלי חולון

01/04/22

תאריך קריאה קודמת:

לקוח/ה נכבד/ה, אנו מתכבדים להגיש את חישוב צריכת החשמל לתקופה 01/04/22 - 30/04/22:

בניין A גוני קריספי - 1 - 13044061(3x80)

| סוג תעריף | סוג צריכה | קריאה קודמת | קריאה נוכחית | סה"כ צריכה בקוט"ש | מחיר לקוט"ש בא"ג | סה"כ לתשלום |
|--------------------------|-----------|-------------|--------------|-------------------|------------------|-------------|
| פרטי חשבון עבור תאריכים: | | | | | | |
| 777 | פסגה | 01/04/22 | 30/04/22 | 1,181.80 | 46.64 | 551.19 ₪ |
| 778 | גבע | 27,001.80 | 27,429.40 | 427.60 | 38.61 | 165.10 ₪ |
| 779 | שפל | 61,313.40 | 62,123.80 | 810.40 | 31.90 | 258.52 ₪ |

סה"כ לדייר:

| פסגה | גבע | שפל | סה"כ | שיא ביקוש |
|----------|----------|----------|----------|-----------|
| 1,181.80 | 427.60 | 810.40 | 2,419.80 | 12.45 |
| 551.19 ₪ | 165.10 ₪ | 258.52 ₪ | 974.81 ₪ | |

סה"כ צריכה

סה"כ לתשלום

| | | |
|------------|-----------------------------------|--------------|
| 214.45 ₪ | תשלום קבוע | |
| 14.20 ₪ | תשלום עבור גודל חיבור בKVA (3x80) | |
| 1,203.46 ₪ | סה"כ לתשלום | לא כולל מע"מ |

התפלגות חיוב בש"ח לפי תעו"ז

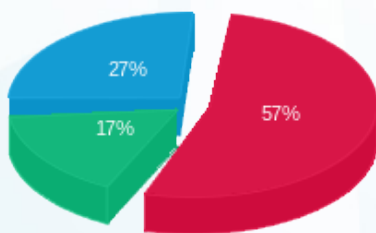

- פסגה (551.19 ₪)
- גבע (165.10 ₪)
- שפל (258.52 ₪)

הסטוריית צריכה בקוט"ש

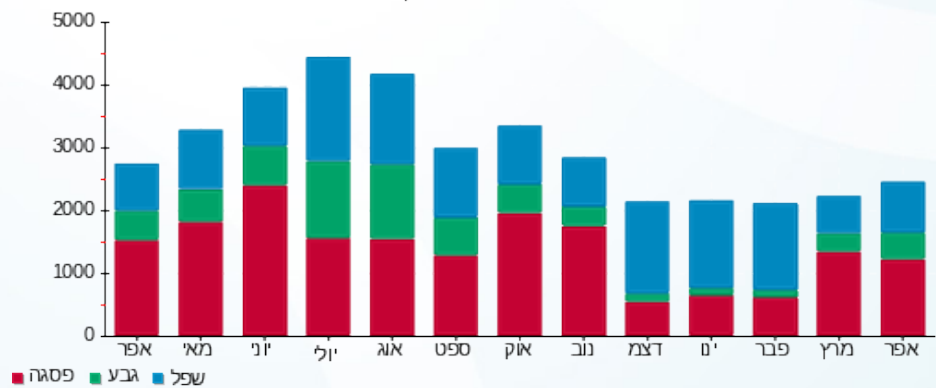

- פסגה
- גבע
- שפל



14/05/22 תאריך הפקה:
 30/04/22 תאריך קריאה נוכחית:
 01/04/22 תאריך קריאה קודמת:

שם דייר: בנין A - ג'וני קריספי מחסן
 שם אתר: מרכז עזריאלי חולון

לקוח/ה נכבד/ה, אנו מתכבדים להגיש את חישוב צריכת החשמל לתקופה 01/04/22 - 30/04/22:

בנין A ג'וני קריספי מחסן - 7 - 16226535 (3x32)

| סוג תעריף | סוג צריכה | קריאה קודמת | קריאה נוכחית | סה"כ צריכה בקוט"ש | מחיר לקוט"ש בא"ג | סה"כ לתשלום |
|--------------------------|-----------|-------------|--------------|-------------------|------------------|-------------|
| פרטי חשבון עבור תאריכים: | | | | | | |
| 777 | פסגה | 01/04/22 | 30/04/22 | 239.05 | 46.64 | 111.49 ₪ |
| 778 | גבע | 4,028.85 | 4,149.35 | 120.50 | 38.61 | 46.53 ₪ |
| 779 | שפל | 13,308.70 | 13,605.95 | 297.25 | 31.90 | 94.82 ₪ |

סה"כ לדייר:

| פסגה | גבע | שפל | סה"כ | שיא ביקוש |
|----------|---------|---------|----------|-----------|
| 239.05 | 120.50 | 297.25 | 656.80 | 0.95 |
| 111.49 ₪ | 46.53 ₪ | 94.82 ₪ | 252.84 ₪ | |

סה"כ צריכה
 סה"כ לתשלום

| | | |
|----------|-----------------------------------|--------------|
| 214.45 ₪ | תשלום קבוע | |
| 5.68 ₪ | תשלום עבור גודל חיבור בKVA (3x32) | |
| 472.97 ₪ | סה"כ לתשלום | לא כולל מע"מ |

התפלגות חיוב בש"ח לפי תע"ז

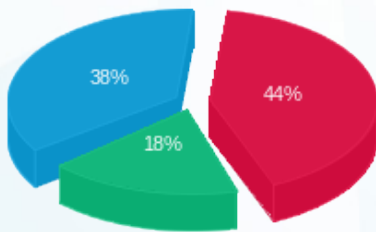

■ פסגה (111.49 ₪)
 ■ גבע (46.53 ₪)
 ■ שפל (94.82 ₪)

הסטוריית צריכה בקוט"ש

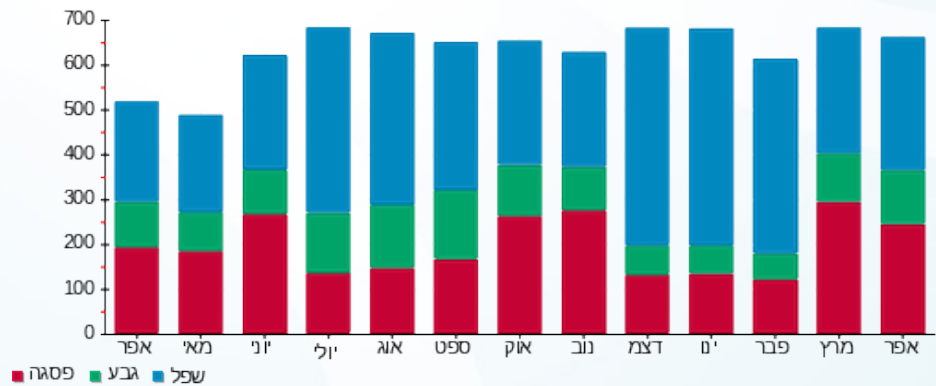

14/05/22 תאריך הפקה:
 30/04/22 תאריך קריאה נוכחית:
 01/04/22 תאריך קריאה קודמת:

שם דייר: בניין A - חברת ש.ב.א קומת כניסה
 שם אתר: מרכז עזריאלי חולון

לקוח/ה נכבד/ה, אנו מתכבדים להגיש את חישוב צריכת החשמל לתקופה 01/04/22 - 30/04/22:

בניין A חברת ש.ב.א קומת כניסה - 1 - 16224426 (3x315)

| סוג תעריף | סוג צריכה | קריאה קודמת | קריאה נוכחית | סה"כ צריכה בקוט"ש | מחיר לקוט"ש בא"ג | סה"כ לתשלום |
|--------------------------|-----------|-------------|--------------|-------------------|------------------|-------------|
| פרטי חשבון עבור תאריכים: | | | | | | |
| 777 | פסגה | 01/04/22 | 30/04/22 | 4,433.00 | 46.64 | 2,067.55 ₪ |
| 778 | גבע | 105,476.90 | 107,647.60 | 2,170.70 | 38.61 | 838.11 ₪ |
| 779 | שפל | 346,634.70 | 351,889.30 | 5,254.60 | 31.90 | 1,676.22 ₪ |

סה"כ לדייר:

| פסגה | גבע | שפל | סה"כ | שיא ביקוש |
|------------|----------|------------|------------|-----------|
| 4,433.00 | 2,170.70 | 5,254.60 | 11,858.30 | |
| 2,067.55 ₪ | 838.11 ₪ | 1,676.22 ₪ | 4,581.88 ₪ | |

סה"כ צריכה
 סה"כ לתשלום

| | | |
|------------|------------------------------------|--------------|
| 214.45 ₪ | תשלום קבוע | |
| 55.92 ₪ | תשלום עבור גודל חיבור בKVA (3x315) | |
| 4,852.24 ₪ | סה"כ לתשלום | לא כולל מע"מ |

התפלגות חיוב בש"ח לפי תע"ז

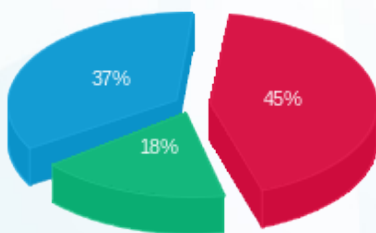

■ פסגה (2,067.55 ₪)
 ■ גבע (838.11 ₪)
 ■ שפל (1,676.22 ₪)

הסטוריית צריכה בקוט"ש

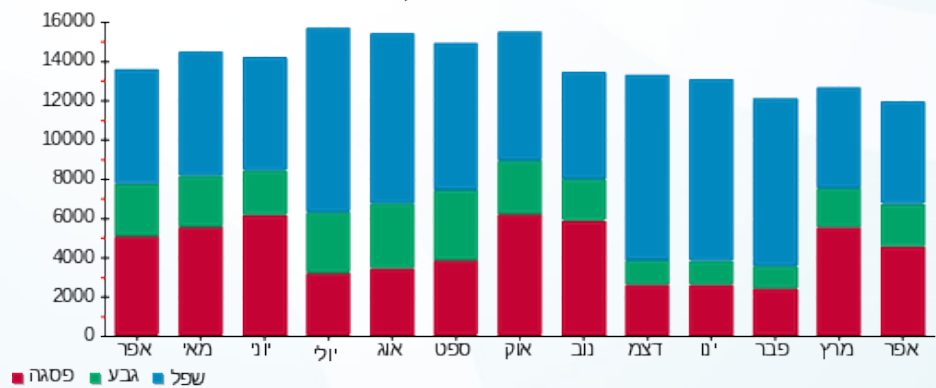

14/05/22 תאריך הפקה:
 30/04/22 תאריך קריאה נוכחית:
 01/04/22 תאריך קריאה קודמת:

שם דייר: בנין A - חנות בגדים ראשי
 שם אתר: מרכז עזריאלי חולון

לקוח/ה נכבד/ה, אנו מתכבדים להגיש את חישוב צריכת החשמל לתקופה 01/04/22 - 30/04/22:

בנין A - חנות בגדים ראשי - 1 - 18247176 (3x63)

| סוג תעריף | סוג צריכה | קריאה קודמת | קריאה נוכחית | סה"כ צריכה בקוט"ש | מחיר לקוט"ש בא"ג | סה"כ לתשלום |
|--------------------------|-----------|-------------|--------------|-------------------|------------------|-------------|
| פרטי חשבון עבור תאריכים: | | | | | | |
| 777 | פסגה | 01/04/22 | 30/04/22 | 378.60 | 46.64 | 176.58 ₪ |
| 778 | גבע | 2,337.20 | 2,454.50 | 117.30 | 38.61 | 45.29 ₪ |
| 779 | שפל | 6,797.90 | 7,031.00 | 233.10 | 31.90 | 74.36 ₪ |

סה"כ לדיר:

| פסגה | גבע | שפל | סה"כ | שיא ביקוש |
|----------|---------|---------|----------|-----------|
| 378.60 | 117.30 | 233.10 | 729.00 | 6.70 |
| 176.58 ₪ | 45.29 ₪ | 74.36 ₪ | 296.23 ₪ | |

סה"כ צריכה
 סה"כ לתשלום

| | | |
|----------|--|---------------------|
| 214.45 ₪ | תשלום קבוע | |
| 11.18 ₪ | תשלום עבור גודל חיבור בKVA (3x63) | |
| 521.86 ₪ | סה"כ לתשלום | לא כולל מע"מ |

התפלגות חיוב בש"ח לפי תעו"ז

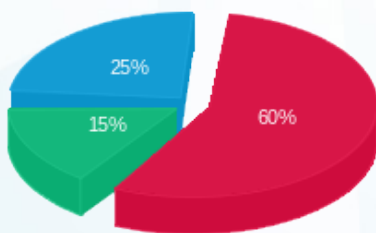

■ פסגה (176.58 ₪)
 ■ גבע (45.29 ₪)
 ■ שפל (74.36 ₪)

הסטוריית צריכה בקוט"ש

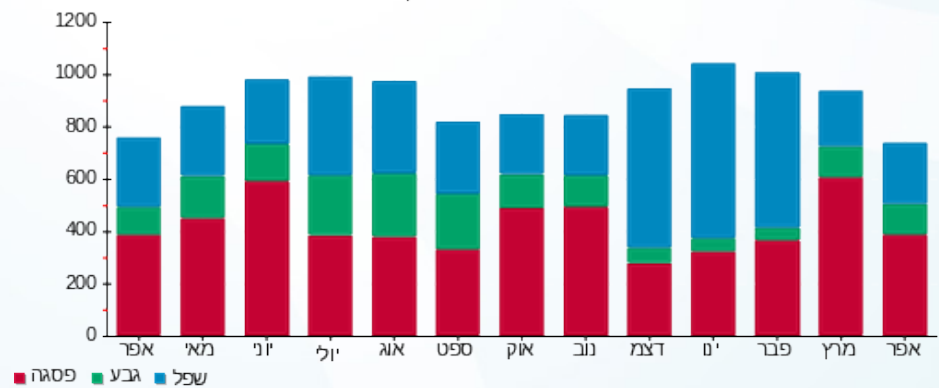



14/05/22

תאריך הפקה:

שם דייר: בנין A - חנות מטרו סיטי

30/04/22

תאריך קריאה נוכחית:

שם אתר: מרכז עזריאלי חולון

01/04/22

תאריך קריאה קודמת:

לקוח/ה נכבד/ה, אנו מתכבדים להגיש את חישוב צריכת החשמל לתקופה 01/04/22 - 30/04/22:

בנין A - חנות מטרו סיטי - 5 - 16226535 (3x40)

| סוג תעריף | סוג צריכה | קריאה קודמת | קריאה נוכחית | סה"כ צריכה בקוט"ש | מחיר לקוט"ש בא"ג | סה"כ לתשלום |
|--------------------------|-----------|-------------|--------------|-------------------|------------------|-------------|
| פרטי חשבון עבור תאריכים: | | | | | | |
| 777 | פסגה | 01/04/22 | 30/04/22 | 980.20 | 46.64 | 457.17 ₪ |
| 778 | גבע | 6,917.50 | 7,131.10 | 213.60 | 38.61 | 82.47 ₪ |
| 779 | שפל | 14,396.70 | 14,518.10 | 121.40 | 31.90 | 38.73 ₪ |

סה"כ לדיר:

| פסגה | גבע | שפל | סה"כ | שיא ביקוש |
|----------|---------|---------|----------|-----------|
| 980.20 | 213.60 | 121.40 | 1,315.20 | 8.10 |
| 457.17 ₪ | 82.47 ₪ | 38.73 ₪ | 578.36 ₪ | |

סה"כ צריכה

סה"כ לתשלום

| | | |
|----------|-----------------------------------|--------------|
| 214.45 ₪ | תשלום קבוע | |
| 7.10 ₪ | תשלום עבור גודל חיבור בKVA (3x40) | |
| 799.91 ₪ | סה"כ לתשלום | לא כולל מע"מ |

התפלגות חיוב בש"ח לפי תעו"ז

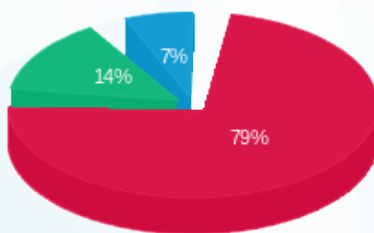

- פסגה (457.17 ₪) 79%
- גבע (82.47 ₪) 14%
- שפל (38.73 ₪) 7%

הסטוריית צריכה בקוט"ש

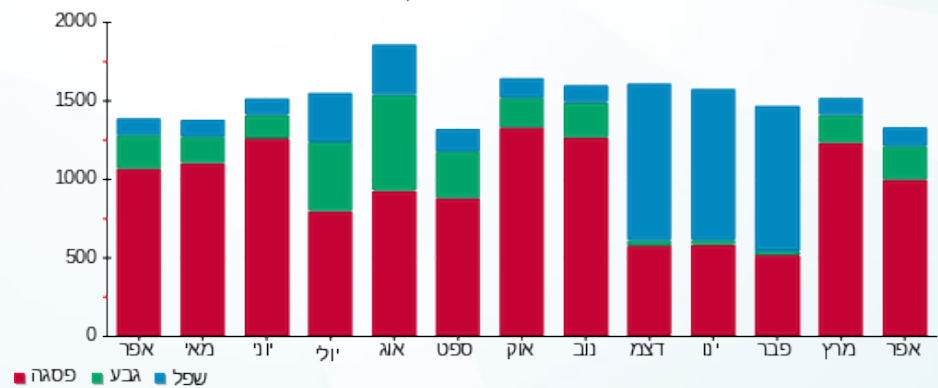

14/05/22 תאריך הפקה:
 30/04/22 תאריך קריאה נוכחית:
 01/04/22 תאריך קריאה קודמת:

שם דייר: בנין A - טלדור - שלט
 שם אתר: מרכז עזריאלי חולון

לקוח/ה נכבד/ה, אנו מתכבדים להגיש את חישוב צריכת החשמל לתקופה 01/04/22 - 30/04/22:

בנין A שלט טלדור - 8 - 13044111(3x16)

| סוג תעריף | סוג צריכה | קריאה קודמת | קריאה נוכחית | סה"כ צריכה בקוט"ש | מחיר לקוט"ש בא"ג | סה"כ לתשלום |
|--------------------------|-----------|-------------|--------------|-------------------|------------------|-------------|
| פרטי חשבון עבור תאריכים: | | | | | | |
| 777 | פסגה | 01/04/22 | 30/04/22 | 52.85 | 46.64 | 24.65 ₪ |
| 778 | גבע | 1,247.80 | 1,274.35 | 26.55 | 38.61 | 10.25 ₪ |
| 779 | שפל | 4,159.85 | 4,225.10 | 65.25 | 31.90 | 20.81 ₪ |

סה"כ לדייר:

| פסגה | גבע | שפל | סה"כ | שיא ביקוש |
|---------|---------|---------|---------|-----------|
| 52.85 | 26.55 | 65.25 | 144.65 | 0.20 |
| 24.65 ₪ | 10.25 ₪ | 20.81 ₪ | 55.71 ₪ | |

סה"כ צריכה
 סה"כ לתשלום

| | | |
|---------|--|---------------------|
| 0.00 ₪ | תשלום קבוע | |
| 2.84 ₪ | תשלום עבור גודל חיבור בKVA (3x16) | |
| 58.56 ₪ | סה"כ לתשלום | לא כולל מע"מ |

התפלגות חיוב בש"ח לפי תעו"ז

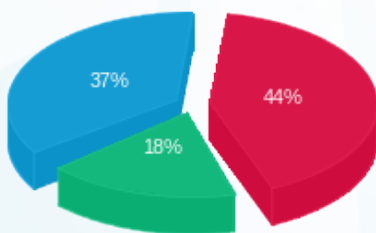

■ פסגה (24.65 ₪)
 ■ גבע (10.25 ₪)
 ■ שפל (20.81 ₪)

הסטוריית צריכה בקוט"ש

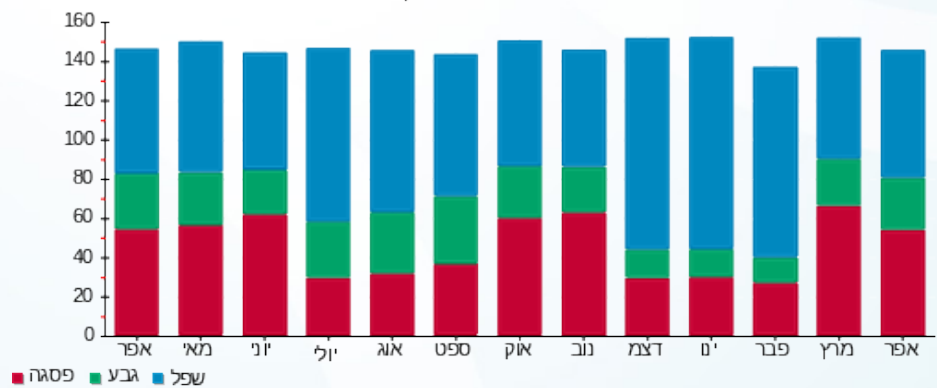



14/05/22 תאריך הפקה:
 30/04/22 תאריך קריאה נוכחית:
 01/04/22 תאריך קריאה קודמת:

שם דייר: בנין A - לוח חרום סאפינס
 שם אתר: מרכז עזריאלי חולון

לקוח/ה נכבד/ה, אנו מתכבדים להגיש את חישוב צריכת החשמל לתקופה 01/04/22 - 30/04/22:

בנין A לוח חרום סאפינס - 3 - 13044110 (3x630)

| סוג תעריף | סוג צריכה | קריאה קודמת | קריאה נוכחית | סה"כ צריכה בקוט"ש | מחיר לקוט"ש בא"ג | סה"כ לתשלום |
|--------------------------|-----------|--------------|--------------|-------------------|------------------|-------------|
| פרטי חשבון עבור תאריכים: | | | | | | |
| 777 | פסגה | 01/04/22 | 30/04/22 | 17,288.40 | 46.64 | 8,063.31 ₪ |
| 778 | גבע | 419,682.00 | 427,986.00 | 8,304.00 | 38.61 | 3,206.17 ₪ |
| 779 | שפל | 1,379,818.80 | 1,400,101.20 | 20,282.40 | 31.90 | 6,470.09 ₪ |

סה"כ לדייר:

| פסגה | גבע | שפל | סה"כ | שיא ביקוש |
|------------|------------|------------|-------------|-----------|
| 17,288.40 | 8,304.00 | 20,282.40 | 45,874.80 | 75.29 |
| 8,063.31 ₪ | 3,206.17 ₪ | 6,470.09 ₪ | 17,739.57 ₪ | |

סה"כ צריכה
 סה"כ לתשלום

| | | |
|-------------|------------------------------------|--------------|
| 0.00 ₪ | תשלום קבוע | |
| 111.83 ₪ | תשלום עבור גודל חיבור בKVA (3x630) | |
| 17,851.40 ₪ | סה"כ לתשלום | לא כולל מע"מ |

התפלגות חיוב בש"ח לפי תעו"ז

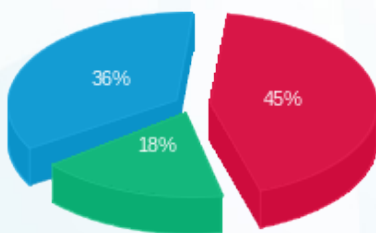

פסגה (8,063.31 ₪) 45%
 גבע (3,206.17 ₪) 36%
 שפל (6,470.09 ₪) 18%

הסטוריית צריכה בקוט"ש

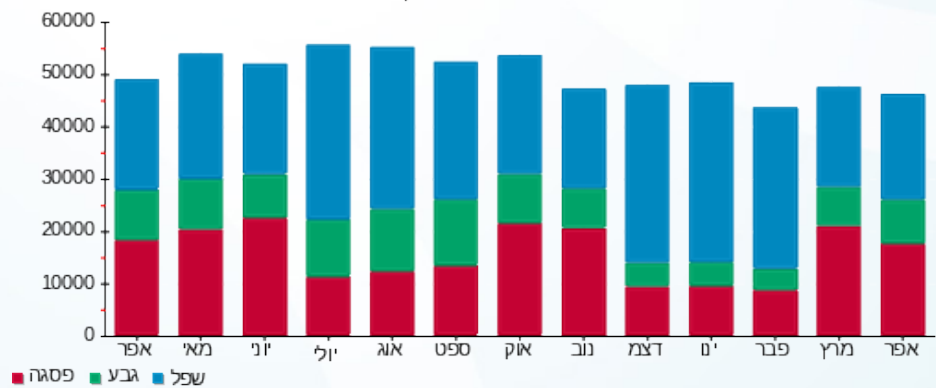



14/05/22 תאריך הפקה:
 30/04/22 תאריך קריאה נוכחית:
 01/04/22 תאריך קריאה קודמת:

שם דייר: בנין A - מזולי
 שם אתר: מרכז עזריאלי חולון
 תאריך יציאה: 29/04/22

לקוח/ה נכבד/ה, אנו מתכבדים להגיש את חישוב צריכת החשמל לתקופה 01/04/22 - 29/04/22:

בנין A - מזולי - 3 - 13044061(3x250)

| סוג תעריף | סוג צריכה | קריאה קודמת | קריאה נוכחית | סה"כ צריכה בקוט"ש | מחיר לקוט"ש בא"ג | סה"כ לתשלום |
|--------------------------|-----------|-------------|--------------|-------------------|------------------|-------------|
| פרטי חשבון עבור תאריכים: | | | | | | |
| | | 01/04/22 | 29/04/22 | | | |
| 777 | פסגה | 128,683.40 | 131,147.60 | 2,464.20 | 46.64 | 1,149.30 ₪ |
| 778 | גבע | 54,835.20 | 55,470.00 | 634.80 | 38.61 | 245.10 ₪ |
| 779 | שפל | 145,459.20 | 146,701.40 | 1,242.20 | 31.90 | 396.26 ₪ |

סה"כ לדיר:

| פסגה | גבע | שפל | סה"כ | שיא ביקוש |
|------------|----------|----------|------------|-----------|
| 2,464.20 | 634.80 | 1,242.20 | 4,341.20 | 33.60 |
| 1,149.30 ₪ | 245.10 ₪ | 396.26 ₪ | 1,790.66 ₪ | |

סה"כ צריכה
 סה"כ לתשלום

| | | |
|------------|------------------------------------|--------------|
| 214.45 ₪ | תשלום קבוע | |
| 42.90 ₪ | תשלום עבור גודל חיבור בKVA (3x250) | |
| 2,048.01 ₪ | סה"כ לתשלום | לא כולל מע"מ |

התפלגות חיוב בש"ח לפי תע"ז

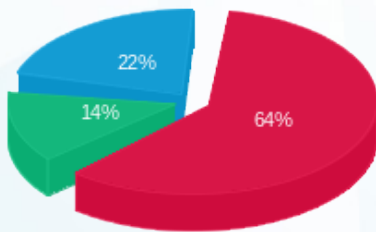

■ פסגה (1,149.30 ₪)
 ■ גבע (245.10 ₪)
 ■ שפל (396.26 ₪)

הסטוריית צריכה בקוט"ש

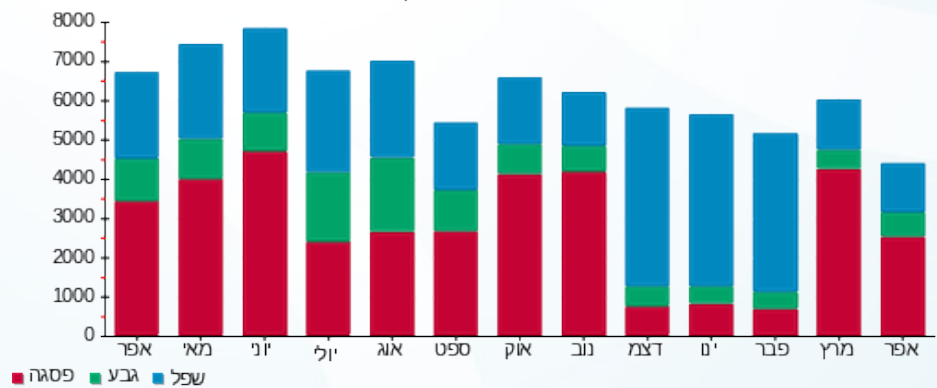



14/05/22 תאריך הפקה:
 30/04/22 תאריך קריאה נכחית:
 01/04/22 תאריך קריאה קודמת:

שם דייר: בנין A - מספרה
שם אתר: מרכז עזריאלי חולון

לקוח/ה נכבד/ה, אנו מתכבדים להגיש את חישוב צריכת החשמל לתקופה 01/04/22 - 30/04/22:

בנין A - מספרה - 8 - (3x100)16226535

| סה"כ לתשלום | מחיר לקוט"ש בא"ג | סה"כ צריכה בקוט"ש | קריאה נכחית | קריאה קודמת | סוג צריכה | סוג תעריף |
|-------------|------------------|-------------------|-------------|-------------|--------------------------|-----------|
| | | | 30/04/22 | 01/04/22 | פרטי חשבון עבור תאריכים: | |
| 808.74 ₪ | 46.64 | 1,734.00 | 76,268.70 | 74,534.70 | פסגה | 777 |
| 167.41 ₪ | 38.61 | 433.60 | 21,192.30 | 20,758.70 | גבע | 778 |
| 171.11 ₪ | 31.90 | 536.40 | 48,029.40 | 47,493.00 | שפל | 779 |

בנין A - חנות 1-18247176 - 1 - (3x63)18247176

| סה"כ לתשלום | מחיר לקוט"ש בא"ג | סה"כ צריכה בקוט"ש | קריאה נכחית | קריאה קודמת | סוג צריכה | סוג תעריף |
|-------------|------------------|-------------------|-------------|-------------|--------------------------|-----------|
| | | | 30/04/22 | 01/04/22 | פרטי חשבון עבור תאריכים: | |
| -176.58 ₪ | 46.64 | -378.60 | 7,844.10 | 7,465.50 | פסגה | 777 |
| -45.29 ₪ | 38.61 | -117.30 | 2,454.50 | 2,337.20 | גבע | 778 |
| -74.36 ₪ | 31.90 | -233.10 | 7,031.00 | 6,797.90 | שפל | 779 |

סה"כ לדייר:

| שיא ביקוש | סה"כ | שפל | גבע | פסגה |
|-----------|----------|---------|----------|----------|
| 19.24 | 1,975.00 | 303.30 | 316.30 | 1,355.40 |
| | 851.03 ₪ | 96.75 ₪ | 122.12 ₪ | 632.16 ₪ |

סה"כ צריכה
סה"כ לתשלום

| | | |
|------------|--|---------------------|
| 214.45 ₪ | תשלום קבוע | |
| 6.57 ₪ | תשלום עבור גודל חיבור בKVA (3x37) | |
| 1,072.05 ₪ | סה"כ לתשלום | לא כולל מע"מ |





14/05/22 תאריך הפקה:
 30/04/22 תאריך קריאה נוכחית:
 01/04/22 תאריך קריאה קודמת:

שם דייר: בנין A - נקודת טבע מ.ש.מ.
 שם אתר: מרכז עזריאלי חולון

לקוח/ה נכבד/ה, אנו מתכבדים להגיש את חישוב צריכת החשמל לתקופה 01/04/22 - 30/04/22:

בנין A - נקודת טבע מ.ש.מ. - 9 - 16226535(3x63)

| סוג תעריף | סוג צריכה | קריאה קודמת | קריאה נוכחית | סה"כ צריכה בקוט"ש | מחיר לקוט"ש בא"ג | סה"כ לתשלום |
|--------------------------|-----------|-------------|--------------|-------------------|------------------|-------------|
| פרטי חשבון עבור תאריכים: | | | | | | |
| 777 | פסגה | 01/04/22 | 30/04/22 | 2,525.50 | 46.64 | 1,177.89 ₪ |
| 778 | גבע | 44,344.50 | 45,155.50 | 811.00 | 38.61 | 313.13 ₪ |
| 779 | שפל | 120,421.60 | 122,096.40 | 1,674.80 | 31.90 | 534.26 ₪ |

סה"כ לדייר:

| פסגה | גבע | שפל | סה"כ | שיא ביקוש |
|------------|----------|----------|------------|-----------|
| 2,525.50 | 811.00 | 1,674.80 | 5,011.30 | 14.97 |
| 1,177.89 ₪ | 313.13 ₪ | 534.26 ₪ | 2,025.28 ₪ | |

סה"כ צריכה
 סה"כ לתשלום

| | | |
|------------|-----------------------------------|--------------|
| 214.45 ₪ | תשלום קבוע | |
| 11.18 ₪ | תשלום עבור גודל חיבור בKVA (3x63) | |
| 2,250.91 ₪ | סה"כ לתשלום | לא כולל מע"מ |

התפלגות חיוב בש"ח לפי תע"ז

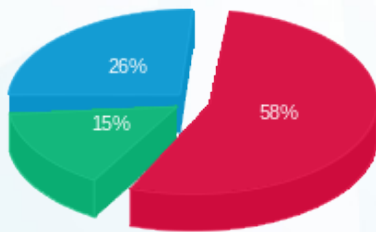

■ פסגה (1,177.89 ₪)
 ■ גבע (313.13 ₪)
 ■ שפל (534.26 ₪)

הסטוריית צריכה בקוט"ש

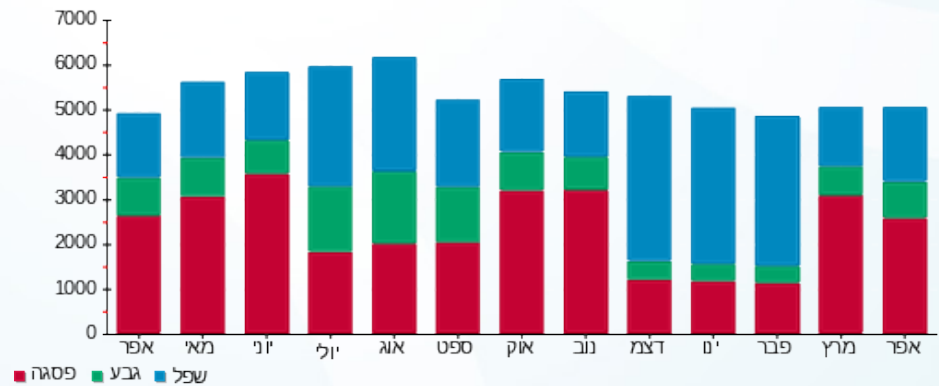



14/05/22

תאריך הפקדה:

שם דייר: בנין A - נת"ע - שלט

30/04/22

תאריך קריאה נוכחית:

שם אתר: מרכז עזריאלי חולון

01/04/22

תאריך קריאה קודמת:

לקוח/ה נכבד/ה, אנו מתכבדים להגיש את חישוב צריכת החשמל לתקופה 01/04/22 - 30/04/22:

בנין A שלט נת"ע - 9 - 13044110(3x16)

| סוג תעריף | סוג צריכה | קריאה קודמת | קריאה נוכחית | סה"כ צריכה בקוט"ש | מחיר לקוט"ש בא"ג | סה"כ לתשלום |
|--------------------------|-----------|-------------|--------------|-------------------|------------------|-------------|
| פרטי חשבון עבור תאריכים: | | | | | | |
| 777 | פסגה | 01/04/22 | 30/04/22 | 0.00 | 46.64 | 0.00 ₪ |
| 778 | גבע | 953.75 | 953.75 | 0.00 | 38.61 | 0.00 ₪ |
| 779 | שפל | 3,100.65 | 3,100.65 | 0.00 | 31.90 | 0.00 ₪ |

סה"כ לדייר:

| פסגה | גבע | שפל | סה"כ | שיא ביקוש |
|--------|--------|--------|--------|-----------|
| 0.00 | 0.00 | 0.00 | 0.00 | |
| 0.00 ₪ | 0.00 ₪ | 0.00 ₪ | 0.00 ₪ | |

סה"כ צריכה

סה"כ לתשלום

| | | |
|--------|--|---------------------|
| 0.00 ₪ | תשלום קבוע | |
| 2.84 ₪ | תשלום עבור גודל חיבור בKVA (3x16) | |
| 2.84 ₪ | סה"כ לתשלום | לא כולל מע"מ |

התפלגות חיוב בש"ח לפי תעו"ז

הסטוריית צריכה בקוט"ש

פסגה (0.00 ₪)
גבע (0.00 ₪)
שפל (0.00 ₪)

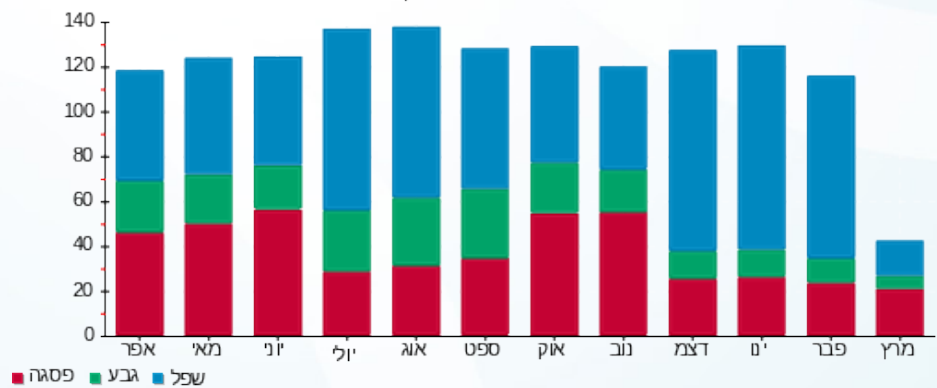



14/05/22 תאריך הפקה:
 30/04/22 תאריך קריאה נוכחית:
 01/04/22 תאריך קריאה קודמת:

שם דייר: בנין A - סלקום
 שם אתר: מרכז עזריאלי חולון

לקוח/ה נכבד/ה, אנו מתכבדים להגיש את חישוב צריכת החשמל לתקופה 01/04/22 - 30/04/22:

בנין A סלקום 1/3 - 16226535-1 - 16226535 (3x26.666666664)

| סוג תעריף | סוג צריכה | קריאה קודמת | קריאה נוכחית | סה"כ צריכה בקוט"ש | מחיר לקוט"ש בא"ג | סה"כ לתשלום |
|--------------------------|-----------|-------------|--------------|-------------------|------------------|-------------|
| פרטי חשבון עבור תאריכים: | | | | | | |
| 777 | פסגה | 01/04/22 | 30/04/22 | 698.47 | 46.64 | 325.76 ₪ |
| 778 | גבע | 15,903.20 | 16,235.83 | 332.63 | 38.61 | 128.43 ₪ |
| 779 | שפל | 50,773.47 | 51,576.67 | 803.20 | 31.90 | 256.22 ₪ |

סה"כ לדיר:

| פסגה | גבע | שפל | סה"כ | שיא ביקוש |
|----------|----------|----------|----------|-----------|
| 698.47 | 332.63 | 803.20 | 1,834.30 | 9.78 |
| ₪ 325.76 | ₪ 128.43 | ₪ 256.22 | ₪ 710.42 | |

סה"כ צריכה
 סה"כ לתשלום

| | | |
|----------|---|---------------------|
| 214.45 ₪ | תשלום קבוע | |
| 14.20 ₪ | תשלום עבור גודל חיבור בKVA (3x26.67) | |
| 939.07 ₪ | סה"כ לתשלום | לא כולל מע"מ |

התפלגות חיוב בש"ח לפי תעו"ז

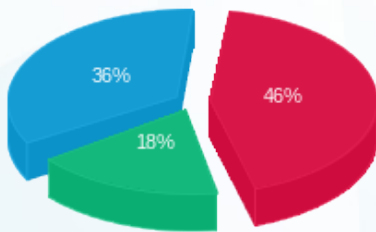

פסגה (₪ 325.76) 46%
 גבע (₪ 128.43) 18%
 שפל (₪ 256.22) 36%

הסטוריית צריכה בקוט"ש

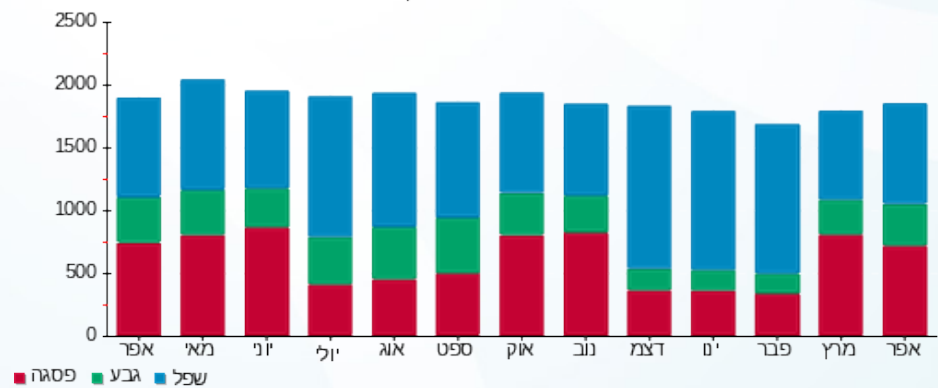



14/05/22

תאריך הפקה:

שם דייר: בניין A - ספייס - מכון כושר
שם אתר: מרכז עזריאלי חולון

30/04/22

תאריך קריאה נוכחית:

01/04/22

תאריך קריאה קודמת:

לקוח/ה נכבד/ה, אנו מתכבדים להגיש את חישוב צריכת החשמל לתקופה 01/04/22 - 30/04/22:

בניין A ספייס - מכון כושר - 5 - 13044111 (3x210)

| סוג תעריף | סוג צריכה | קריאה קודמת | קריאה נוכחית | סה"כ צריכה בקוט"ש | מחיר לקוט"ש בא"ג | סה"כ לתשלום |
|--------------------------|-----------|-------------|--------------|-------------------|------------------|-------------|
| פרטי חשבון עבור תאריכים: | | | | | | |
| 777 | פסגה | 01/04/22 | 30/04/22 | 10,931.20 | 46.64 | 5,098.31 ₪ |
| 778 | גבע | 227,652.80 | 232,204.80 | 4,552.00 | 38.61 | 1,757.53 ₪ |
| 779 | שפל | 443,668.00 | 448,120.80 | 4,452.80 | 31.90 | 1,420.44 ₪ |

סה"כ לדייר:

| פסגה | גבע | שפל | סה"כ | שיא ביקוש |
|------------|------------|------------|------------|-----------|
| 10,931.20 | 4,552.00 | 4,452.80 | 19,936.00 | 251.16 |
| ₪ 5,098.31 | ₪ 1,757.53 | ₪ 1,420.44 | ₪ 8,276.28 | |

סה"כ צריכה

סה"כ לתשלום

| | | |
|------------|------------------------------------|--------------|
| 214.45 ₪ | תשלום קבוע | |
| 37.28 ₪ | תשלום עבור גודל חיבור בKVA (3x210) | |
| 8,528.01 ₪ | סה"כ לתשלום | לא כולל מע"מ |

התפלגות חיוב בש"ח לפי תע"ז

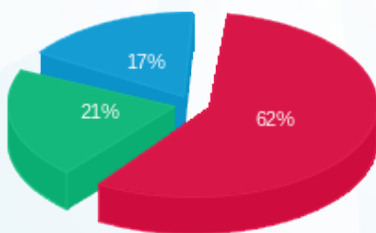

- פסגה (₪ 5,098.31) 62%
- גבע (₪ 1,757.53) 21%
- שפל (₪ 1,420.44) 17%

הסטוריית צריכה בקוט"ש

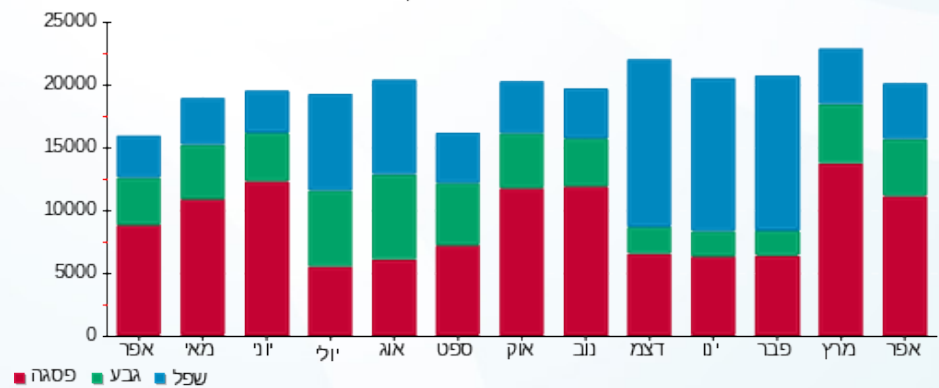



14/05/22

תאריך הפקה:

שם דייר: בנין A - פיריין - שלט

30/04/22

תאריך קריאה נוכחית:

שם אתר: מרכז עזריאלי חולון

01/04/22

תאריך קריאה קודמת:

לקוח/ה נכבד/ה, אנו מתכבדים להגיש את חישוב צריכת החשמל לתקופה 01/04/22 - 30/04/22:

בנין A שלט פיריין - 6 - 13044110 (3x16)

| סוג תעריף | סוג צריכה | קריאה קודמת | קריאה נוכחית | סה"כ צריכה בקוט"ש | מחיר לקוט"ש בא"ג | סה"כ לתשלום |
|--------------------------|-----------|-------------|--------------|-------------------|------------------|-------------|
| פרטי חשבון עבור תאריכים: | | | | | | |
| 777 | פסגה | 01/04/22 | 30/04/22 | 0.00 | 46.64 | 0.00 ₪ |
| 778 | גבע | 436.60 | 436.60 | 0.00 | 38.61 | 0.00 ₪ |
| 779 | שפל | 1,486.55 | 1,486.55 | 0.00 | 31.90 | 0.00 ₪ |

סה"כ לדייר:

| פסגה | גבע | שפל | סה"כ | שיא ביקוש |
|--------|--------|--------|--------|-----------|
| 0.00 | 0.00 | 0.00 | 0.00 | |
| 0.00 ₪ | 0.00 ₪ | 0.00 ₪ | 0.00 ₪ | |

סה"כ צריכה

סה"כ לתשלום

| | | |
|--------|---|---------------------|
| 0.00 ₪ | תשלום קבוע | |
| 2.84 ₪ | תשלום עבור גודל חיבור KVA (3x16) | |
| 2.84 ₪ | סה"כ לתשלום | לא כולל מע"מ |

התפלגות חיוב בש"ח לפי תעו"ז

הסטוריית צריכה בקוט"ש

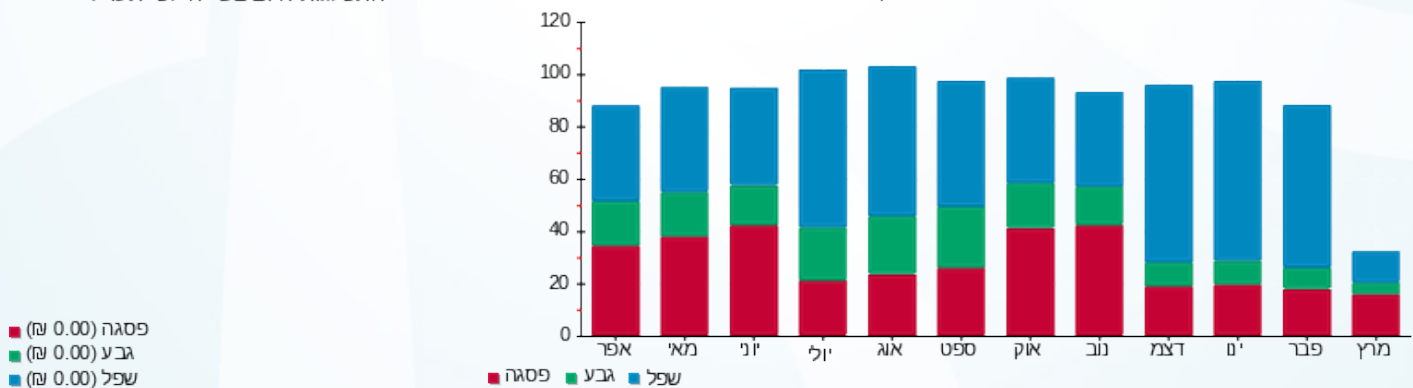



14/05/22 תאריך הפיקה:
 30/04/22 תאריך קריאה נוכחית:
 01/04/22 תאריך קריאה קודמת:

שם דייר: בנין A - פלאפון
 שם אתר: מרכז עזריאלי חולון

לקוח/ה נכבד/ה, אנו מתכבדים להגיש את חישוב צריכת החשמל לתקופה 01/04/22 - 30/04/22:

בנין A פלאפון 16226535-1 / 1-1 - 16226535(3x26.6666666666664)

| סוג תעריף | סוג צריכה | קריאה קודמת | קריאה נוכחית | סה"כ צריכה בקוט"ש | מחיר לקוט"ש בא"ג | סה"כ לתשלום |
|--------------------------|-----------|-------------|--------------|-------------------|------------------|-------------|
| פרטי חשבון עבור תאריכים: | | | | | | |
| 777 | פסגה | 01/04/22 | 30/04/22 | 698.47 | 46.64 | 325.76 ₪ |
| 778 | גבע | 15,903.20 | 16,235.83 | 332.63 | 38.61 | 128.43 ₪ |
| 779 | שפל | 50,773.47 | 51,576.67 | 803.20 | 31.90 | 256.22 ₪ |

סה"כ לדייר:

| פסגה | גבע | שפל | סה"כ | שיא ביקוש |
|----------|----------|----------|----------|-----------|
| 698.47 | 332.63 | 803.20 | 1,834.30 | 9.78 |
| ₪ 325.76 | ₪ 128.43 | ₪ 256.22 | ₪ 710.42 | |

סה"כ צריכה
 סה"כ לתשלום

| | | |
|----------|---|---------------------|
| 214.45 ₪ | תשלום קבוע | |
| 14.20 ₪ | תשלום עבור גודל חיבור בKVA (3x26.67) | |
| 939.07 ₪ | סה"כ לתשלום | לא כולל מע"מ |

התפלגות חיוב בש"ח לפי תעו"ז

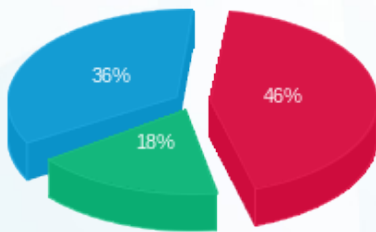

פסגה (₪ 325.76) 46%
 גבע (₪ 128.43) 18%
 שפל (₪ 256.22) 36%

הסטוריית צריכה בקוט"ש

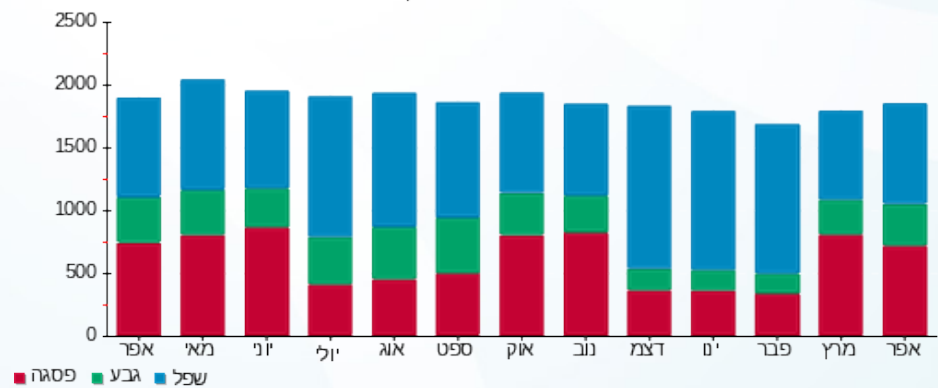



14/05/22 תאריך הפקה:
 30/04/22 תאריך קריאה נוכחית:
 01/04/22 תאריך קריאה קודמת:

שם דייר: בנין A - פנדה שטיפת מכונות
 שם אתר: מרכז עזריאלי חולון

לקוח/ה נכבד/ה, אנו מתכבדים להגיש את חישוב צריכת החשמל לתקופה 01/04/22 - 30/04/22:

בנין A פנדה שטיפת מכונות - 3 - 16226535 (3x125)

| סה"כ לתשלום | מחיר לקוט"ש בא"ג | סה"כ צריכה בקוט"ש | קריאה נוכחית | קריאה קודמת | סוג צריכה | סוג תעריף |
|-------------|------------------|-------------------|--------------|-------------|-----------|--------------------------|
| | | | 30/04/22 | 01/04/22 | | פרטי חשבון עבור תאריכים: |
| 1,812.43 ₪ | 46.64 | 3,886.00 | 132,926.00 | 129,040.00 | פסגה | 777 |
| 360.69 ₪ | 38.61 | 934.20 | 42,432.40 | 41,498.20 | גבע | 778 |
| 281.61 ₪ | 31.90 | 882.80 | 87,578.40 | 86,695.60 | שפל | 779 |

סה"כ לדייר:

| שיא ביקוש | סה"כ | שפל | גבע | פסגה |
|-----------|------------|----------|----------|------------|
| 29.68 | 5,703.00 | 882.80 | 934.20 | 3,886.00 |
| | 2,454.74 ₪ | 281.61 ₪ | 360.69 ₪ | 1,812.43 ₪ |

סה"כ צריכה
 סה"כ לתשלום

| | | |
|------------|---|---------------------|
| 214.45 ₪ | תשלום קבוע | |
| 22.19 ₪ | תשלום עבור גודל חיבור בKVA (3x125) | |
| 2,691.38 ₪ | סה"כ לתשלום | לא כולל מע"מ |

התפלגות חיוב בש"ח לפי תעו"ז

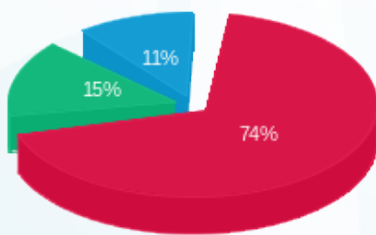

פסגה (1,812.43 ₪) 74%
 גבע (360.69 ₪) 15%
 שפל (281.61 ₪) 11%

הסטוריית צריכה בקוט"ש

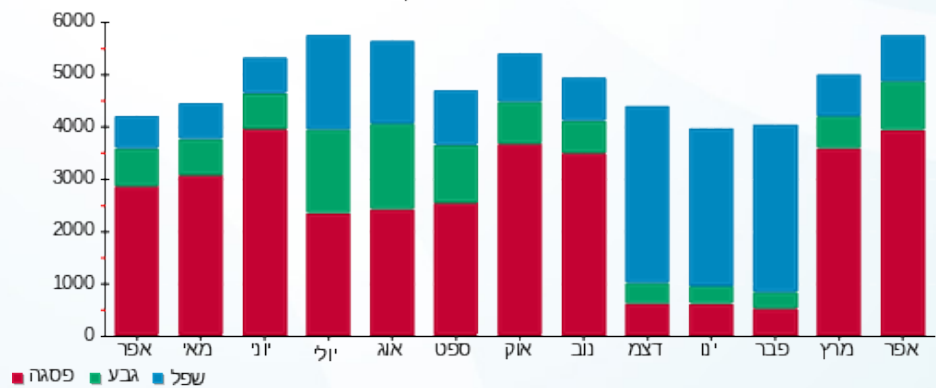

14/05/22 תאריך הפקה:
 30/04/22 תאריך קריאה נוכחית:
 01/04/22 תאריך קריאה קודמת:

שם דייר: בנין A - 0. ק. בי.בי.בי
 שם אתר: מרכז עזריאלי חולון

לקוח/ה נכבד/ה, אנו מתכבדים להגיש את חישוב צריכת החשמל לתקופה 01/04/22 - 30/04/22:

בנין A - 0. ק. בי.בי.בי - 2 - 13044061 (3x200)

| סוג תעריף | סוג צריכה | קריאה קודמת | קריאה נוכחית | סה"כ צריכה בקוט"ש | מחיר לקוט"ש בא"ג | סה"כ לתשלום |
|--------------------------|-----------|-------------|--------------|-------------------|------------------|-------------|
| פרטי חשבון עבור תאריכים: | | | | | | |
| 777 | פסגה | 01/04/22 | 30/04/22 | 7,146.80 | 46.64 | 3,333.27 ₪ |
| 778 | גבע | 145,693.40 | 149,371.40 | 3,678.00 | 38.61 | 1,420.08 ₪ |
| 779 | שפל | 357,318.60 | 363,270.40 | 5,951.80 | 31.90 | 1,898.62 ₪ |

סה"כ לדייר:

| פסגה | גבע | שפל | סה"כ | שיא ביקוש |
|------------|------------|------------|------------|-----------|
| 7,146.80 | 3,678.00 | 5,951.80 | 16,776.60 | 43.60 |
| ₪ 3,333.27 | ₪ 1,420.08 | ₪ 1,898.62 | ₪ 6,651.97 | |

סה"כ צריכה
 סה"כ לתשלום

| | | |
|------------|---|---------------------|
| 214.45 ₪ | תשלום קבוע | |
| 35.50 ₪ | תשלום עבור גודל חיבור בKVA (3x200) | |
| 6,901.92 ₪ | סה"כ לתשלום | לא כולל מע"מ |

התפלגות חיוב בש"ח לפי תע"ז

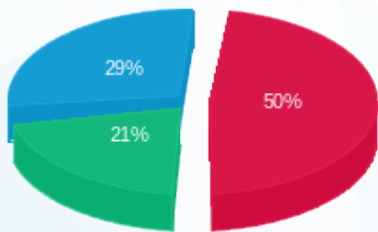

■ פסגה (₪ 3,333.27)
 ■ גבע (₪ 1,420.08)
 ■ שפל (₪ 1,898.62)

הסטוריית צריכה בקוט"ש

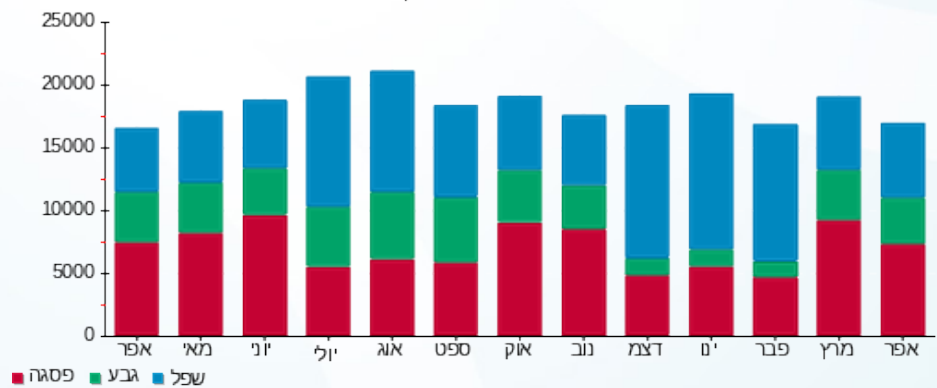

14/05/22 תאריך הפקה:
 30/04/22 תאריך קריאה נוכחי:
 01/04/22 תאריך קריאה קודמת:

שם דייר: בנין A - ק.01 - גנרטור חירום קומתי
 שם אתר: מרכז עזריאלי חולון

לקוח/ה נכבד/ה, אנו מתכבדים להגיש את חישוב צריכת החשמל לתקופה 01/04/22 - 30/04/22:

בנין A גנרטור חירום קומתי ק.1 - 1 - 16224436(0x0)

| סוג תעריף | סוג צריכה | קריאה קודמת | קריאה נוכחית | סה"כ צריכה בקוט"ש | מחיר לקוט"ש בא"ג | סה"כ לתשלום |
|--------------------------|-----------|-------------|--------------|-------------------|------------------|-------------|
| פרטי חשבון עבור תאריכים: | | | | | | |
| 777 | פסגה | 01/04/22 | 30/04/22 | 0.00 | 46.64 | 0.00 ₪ |
| 778 | גבע | 01/04/22 | 30/04/22 | 0.00 | 38.61 | 0.00 ₪ |
| 779 | שפל | 01/04/22 | 30/04/22 | 0.00 | 31.90 | 0.00 ₪ |

סה"כ לדייר:

| פסגה | גבע | שפל | סה"כ | שיא ביקוש |
|--------|--------|--------|--------|-----------|
| 0.00 | 0.00 | 0.00 | 0.00 | |
| 0.00 ₪ | 0.00 ₪ | 0.00 ₪ | 0.00 ₪ | |

סה"כ צריכה
סה"כ לתשלום

| | | |
|----------|--|---------------------|
| 214.45 ₪ | תשלום קבוע | |
| 0.00 ₪ | תשלום עבור גודל חיבור KVA (0x0) | |
| 214.45 ₪ | סה"כ לתשלום | לא כולל מע"מ |

התפלגות חיוב בש"ח לפי תעו"ז

פסגה (0.00 ₪)
 גבע (0.00 ₪)
 שפל (0.00 ₪)

הסטוריית צריכה בקוט"ש

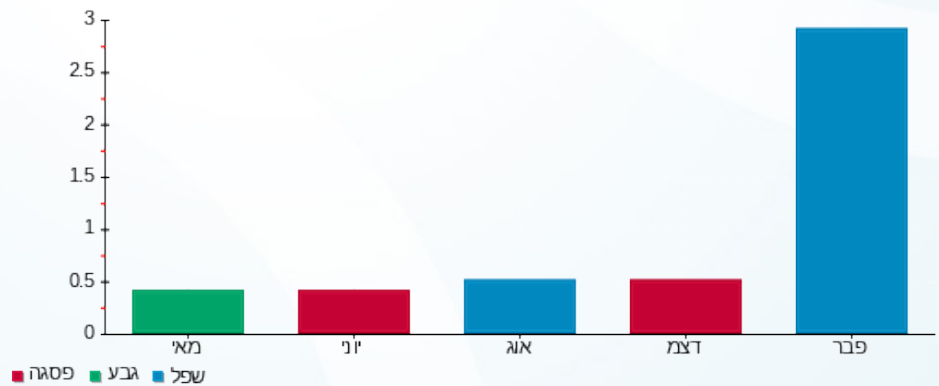

14/05/22 תאריך הפקה:
 30/04/22 תאריך קריאה נוכחית:
 01/04/22 תאריך קריאה קודמת:

שם דייר: בנין A - ק.01 - חברת ש.ב.א - ב.ח.
 שם אתר: מרכז עזריאלי חולון

לקוח/ה נכבד/ה, אנו מתכבדים להגיש את חישוב צריכת החשמל לתקופה 01/04/22 - 30/04/22:

בנין A חברת ש.ב.א קומה 1 ב.ח. - 1 - 16224420(3x630)

| סוג תעריף | סוג צריכה | קריאה קודמת | קריאה נוכחית | סה"כ צריכה בקוט"ש | מחיר לקוט"ש בא"ג | סה"כ לתשלום |
|--------------------------|-----------|-------------|--------------|-------------------|------------------|-------------|
| פרטי חשבון עבור תאריכים: | | | | | | |
| 777 | פסגה | 01/04/22 | 30/04/22 | 8,345.20 | 46.64 | 3,892.20 ₪ |
| 778 | גבע | 116,799.40 | 118,974.90 | 2,175.50 | 38.61 | 839.96 ₪ |
| 779 | שפל | 334,952.30 | 338,706.60 | 3,754.30 | 31.90 | 1,197.62 ₪ |

סה"כ לדייר:

| פסגה | גבע | שפל | סה"כ | שיא ביקוש |
|------------|----------|------------|------------|-----------|
| 8,345.20 | 2,175.50 | 3,754.30 | 14,275.00 | |
| 3,892.20 ₪ | 839.96 ₪ | 1,197.62 ₪ | 5,929.78 ₪ | |

סה"כ צריכה
 סה"כ לתשלום

| | | |
|------------|---|---------------------|
| 214.45 ₪ | תשלום קבוע | |
| 111.83 ₪ | תשלום עבור גודל חיבור בKVA (3x630) | |
| 6,256.06 ₪ | סה"כ לתשלום | לא כולל מע"מ |

התפלגות חיוב בש"ח לפי תע"ז

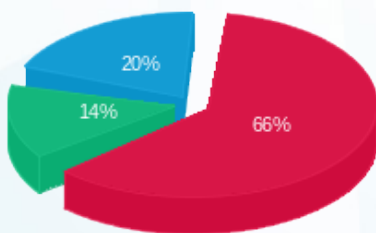

■ פסגה (3,892.20 ₪)
 ■ גבע (839.96 ₪)
 ■ שפל (1,197.62 ₪)

הסטוריית צריכה בקוט"ש

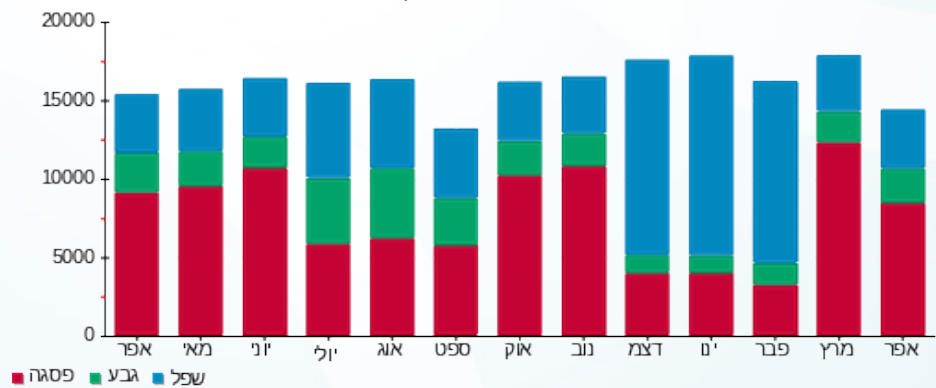



14/05/22

תאריך הפקה:

שם דייר: בניין A - ק.02 - הסטוק

30/04/22

תאריך קריאה נוכחית:

שם אתר: מרכז עזריאלי חולון

01/04/22

תאריך קריאה קודמת:

לקוח/ה נכבד/ה, אנו מתכבדים להגיש את חישוב צריכת החשמל לתקופה 01/04/22 - 30/04/22:

בניין A - ק.02 - הסטוק - 6 - 16226535 (3x125)

| סוג תעריף | סוג צריכה | קריאה קודמת | קריאה נוכחית | סה"כ צריכה בקוט"ש | מחיר לקוט"ש בא"ג | סה"כ לתשלום |
|--------------------------|-----------|-------------|--------------|-------------------|------------------|-------------|
| פרטי חשבון עבור תאריכים: | | | | | | |
| | | 01/04/22 | 30/04/22 | | | |
| 777 | פסגה | 140,352.40 | 143,470.60 | 3,118.20 | 46.64 | 1,454.33 ₪ |
| 778 | גבע | 36,939.00 | 37,865.20 | 926.20 | 38.61 | 357.61 ₪ |
| 779 | שפל | 50,169.80 | 50,593.80 | 424.00 | 31.90 | 135.26 ₪ |

סה"כ לדיר:

| פסגה | גבע | שפל | סה"כ | שיא ביקוש |
|------------|----------|----------|------------|-----------|
| 3,118.20 | 926.20 | 424.00 | 4,468.40 | 17.76 |
| 1,454.33 ₪ | 357.61 ₪ | 135.26 ₪ | 1,947.19 ₪ | |

סה"כ צריכה

סה"כ לתשלום

| | | |
|------------|------------------------------------|--------------|
| 214.45 ₪ | תשלום קבוע | |
| 22.19 ₪ | תשלום עבור גודל חיבור בKVA (3x125) | |
| 2,183.83 ₪ | סה"כ לתשלום | לא כולל מע"מ |

התפלגות חיוב בש"ח לפי תע"ז

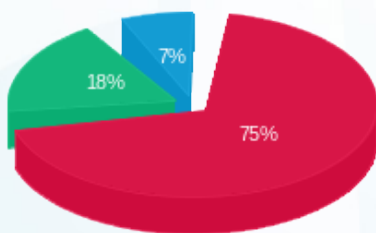

- פסגה (1,454.33 ₪) 75%
- גבע (357.61 ₪) 18%
- שפל (135.26 ₪) 7%

הסטוריית צריכה בקוט"ש

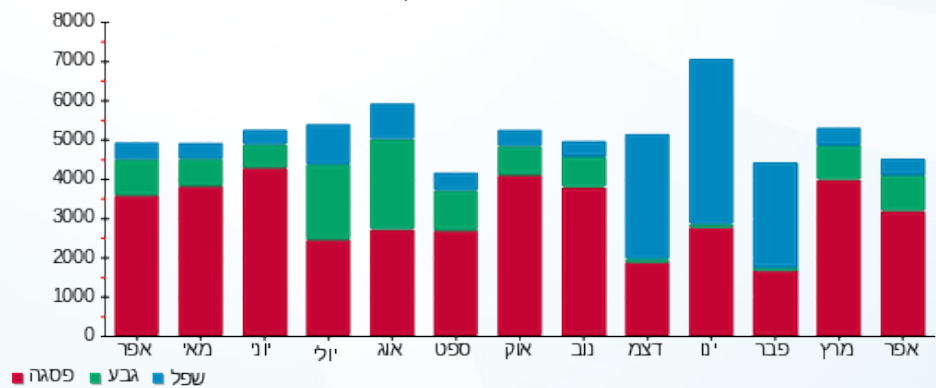



14/05/22 תאריך הפקה:
 30/04/22 תאריך קריאה נוכחית:
 01/04/22 תאריך קריאה קודמת:

שם דייר: בנין A - ק.03 - פיריין
 שם אתר: מרכז עזריאלי חולון

לקוח/ה נכבד/ה, אנו מתכבדים להגיש את חישוב צריכת החשמל לתקופה 01/04/22 - 30/04/22:

בנין A פיריין קומה 3 - 5 - 13044061(3x630)

| סוג תעריף | סוג צריכה | קריאה קודמת | קריאה נוכחית | סה"כ צריכה בקוט"ש | מחיר לקוט"ש בא"ג | סה"כ לתשלום |
|-----------|-----------|--------------|--------------|-------------------|------------------|-------------|
| | | 01/04/22 | 30/04/22 | | | |
| 777 | פסגה | 706,662.00 | 722,134.00 | 15,472.00 | 46.64 | 7,216.14 ₪ |
| 778 | גבע | 320,314.00 | 325,974.00 | 5,660.00 | 38.61 | 2,185.33 ₪ |
| 779 | שפל | 1,052,666.00 | 1,066,086.00 | 13,420.00 | 31.90 | 4,280.98 ₪ |

סה"כ לדייר:

| פסגה | גבע | שפל | סה"כ | שיא ביקוש |
|------------|------------|------------|-------------|-----------|
| 15,472.00 | 5,660.00 | 13,420.00 | 34,552.00 | 76.50 |
| 7,216.14 ₪ | 2,185.33 ₪ | 4,280.98 ₪ | 13,682.45 ₪ | |

סה"כ צריכה
 סה"כ לתשלום

| | | |
|-------------|------------------------------------|--------------|
| 214.45 ₪ | תשלום קבוע | |
| 111.83 ₪ | תשלום עבור גודל חיבור בKVA (3x630) | |
| 14,008.73 ₪ | סה"כ לתשלום | לא כולל מע"מ |

התפלגות חיוב בש"ח לפי תעו"ז

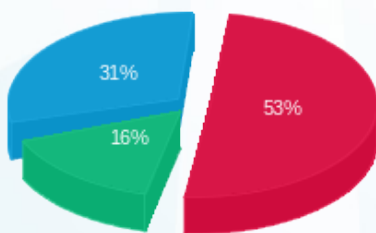

■ פסגה (7,216.14 ₪)
 ■ גבע (2,185.33 ₪)
 ■ שפל (4,280.98 ₪)

הסטוריית צריכה בקוט"ש

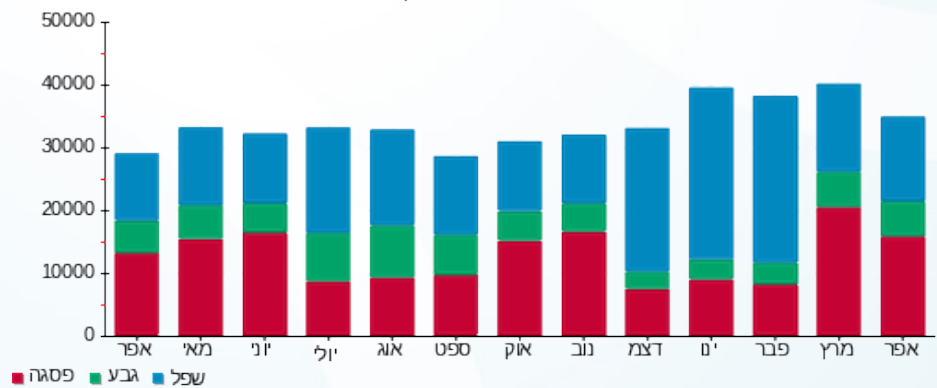

■ פסגה ■ גבע ■ שפל





14/05/22

תאריך הפקה:

שם דייר: בנין A - ק.04 - פיריין

30/04/22

תאריך קריאה נוכחית:

שם אתר: מרכז עזריאלי חולון

01/04/22

תאריך קריאה קודמת:

לקוח/ה נכבד/ה, אנו מתכבדים להגיש את חישוב צריכת החשמל לתקופה 01/04/22 - 30/04/22:

בנין A פיריין קומה 4 - 4 - 16226535(3x630)

| סוג תעריף | סוג צריכה | קריאה קודמת | קריאה נוכחית | סה"כ צריכה בקוט"ש | מחיר לקוט"ש בא"ג | סה"כ לתשלום |
|-----------|-----------|-------------|--------------|-------------------|------------------|-------------|
| | | 01/04/22 | 30/04/22 | | | |
| 777 | פסגה | 514,820.00 | 524,672.00 | 9,852.00 | 46.64 | 4,594.97 ₪ |
| 778 | גבע | 196,018.00 | 199,166.00 | 3,148.00 | 38.61 | 1,215.44 ₪ |
| 779 | שפל | 506,336.00 | 511,970.00 | 5,634.00 | 31.90 | 1,797.25 ₪ |

סה"כ לדייר:

| פסגה | גבע | שפל | סה"כ | שיא ביקוש |
|------------|------------|------------|------------|-----------|
| 9,852.00 | 3,148.00 | 5,634.00 | 18,634.00 | 54.64 |
| ₪ 4,594.97 | ₪ 1,215.44 | ₪ 1,797.25 | ₪ 7,607.66 | |

סה"כ צריכה

סה"כ לתשלום

| | | |
|------------|---|---------------------|
| ₪ 0.00 | תשלום קבוע | |
| ₪ 111.83 | תשלום עבור גודל חיבור בKVA (3x630) | |
| ₪ 7,719.49 | סה"כ לתשלום | לא כולל מע"מ |

התפלגות חיוב בש"ח לפי תעו"ז

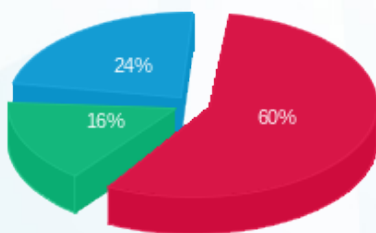

- פסגה (₪ 4,594.97) - 60%
- גבע (₪ 1,215.44) - 16%
- שפל (₪ 1,797.25) - 24%

הסטוריית צריכה בקוט"ש

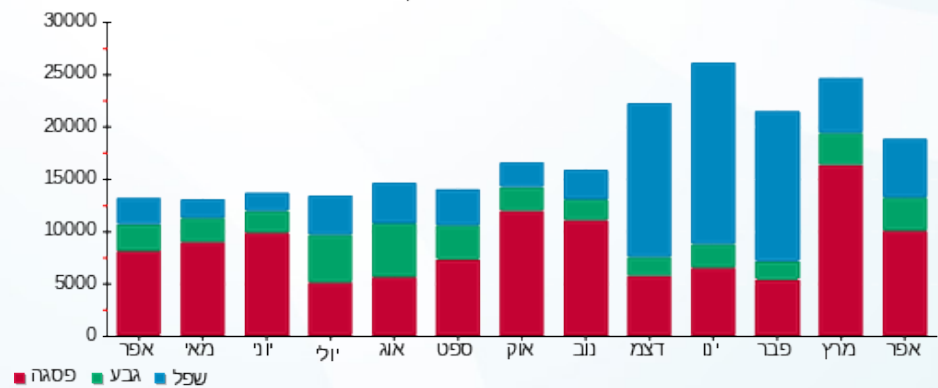



14/05/22 תאריך הפקה:
 30/04/22 תאריך קריאה נוכחית:
 01/04/22 תאריך קריאה קודמת:

שם דייר: בניין A - ק.05 - פיריין
שם אתר: מרכז עזריאלי חולון

לקוח/ה נכבד/ה, אנו מתכבדים להגיש את חישוב צריכת החשמל לתקופה 01/04/22 - 30/04/22:

בניין A - ק.05 - פיריין - 6 - 13044100(3x630)

| סוג תעריף | סוג צריכה | קריאה קודמת | קריאה נוכחית | סה"כ צריכה בקוט"ש | מחיר לקוט"ש בא"ג | סה"כ לתשלום |
|--------------------------|-----------|-------------|--------------|-------------------|------------------|-------------|
| פרטי חשבון עבור תאריכים: | | | 01/04/22 | 30/04/22 | | |
| 777 | פסגה | 455,608.00 | 467,844.00 | 12,236.00 | 46.64 | 5,706.87 ₪ |
| 778 | גבע | 171,848.00 | 176,392.00 | 4,544.00 | 38.61 | 1,754.44 ₪ |
| 779 | שפל | 472,608.00 | 482,750.00 | 10,142.00 | 31.90 | 3,235.30 ₪ |

בניין A - ק.05 - 1 - 17313035(3x200)

| סוג תעריף | סוג צריכה | קריאה קודמת | קריאה נוכחית | סה"כ צריכה בקוט"ש | מחיר לקוט"ש בא"ג | סה"כ לתשלום |
|--------------------------|-----------|-------------|--------------|-------------------|------------------|-------------|
| פרטי חשבון עבור תאריכים: | | | 01/04/22 | 30/04/22 | | |
| 777 | פסגה | 8,603.10 | 11,329.60 | -2,726.50 | 46.64 | -1,271.64 ₪ |
| 778 | גבע | 3,758.70 | 4,961.40 | -1,202.70 | 38.61 | -464.36 ₪ |
| 779 | שפל | 19,688.30 | 22,626.30 | -2,938.00 | 31.90 | -937.22 ₪ |

בניין A - ק.05 - 1 - 20281666(0x0)

| סוג תעריף | סוג צריכה | קריאה קודמת | קריאה נוכחית | סה"כ צריכה בקוט"ש | מחיר לקוט"ש בא"ג | סה"כ לתשלום |
|--------------------------|-----------|-------------|--------------|-------------------|------------------|-------------|
| פרטי חשבון עבור תאריכים: | | | 01/04/22 | 30/04/22 | | |
| 777 | פסגה | 9,709.80 | 13,534.50 | -3,824.70 | 46.64 | -1,783.84 ₪ |
| 778 | גבע | 1,983.90 | 3,062.70 | -1,078.80 | 38.61 | -416.52 ₪ |
| 779 | שפל | 13,415.50 | 15,910.50 | -2,495.00 | 31.90 | -795.91 ₪ |

סה"כ לדייר:

| פסגה | גבע | שפל | סה"כ | שיא ביקוש |
|------------|----------|------------|------------|-----------|
| 5,684.80 | 2,262.50 | 4,709.00 | 12,656.30 | 61.64 |
| 2,651.39 ₪ | 873.55 ₪ | 1,502.17 ₪ | 5,027.11 ₪ | |

סה"כ צריכה
סה"כ לתשלום

| | | |
|------------|---|---------------------|
| 0.00 ₪ | תשלום קבוע | |
| 76.33 ₪ | תשלום עבור גודל חיבור בKVA (3x430) | |
| 5,103.44 ₪ | סה"כ לתשלום | לא כולל מע"מ |



14/05/22 תאריך הפקה:
 30/04/22 תאריך קריאה נוכחית:
 01/04/22 תאריך קריאה קודמת:

שם דייר: בנין A - ק.05 - רוקול
 שם אתר: מרכז עזריאלי חולון

לקוח/ה נכבד/ה, אנו מתכבדים להגיש את חישוב צריכת החשמל לתקופה 01/04/22 - 30/04/22:

בנין A - ק.05 - רוקול - 1 - 17313035(3x200)

| סוג תעריף | סוג צריכה | קריאה קודמת | קריאה נוכחית | סה"כ צריכה בקוט"ש | מחיר לקוט"ש בא"ג | סה"כ לתשלום |
|--------------------------|-----------|-------------|--------------|-------------------|------------------|-------------|
| פרטי חשבון עבור תאריכים: | | | 01/04/22 | 30/04/22 | | |
| 777 | פסגה | 8,603.10 | 11,329.60 | 2,726.50 | 46.64 | 1,271.64 ₪ |
| 778 | גבע | 3,758.70 | 4,961.40 | 1,202.70 | 38.61 | 464.36 ₪ |
| 779 | שפל | 19,688.30 | 22,626.30 | 2,938.00 | 31.90 | 937.22 ₪ |

בנין A - ק.05 - רוקול - 1 - 20281666(0x0)

| סוג תעריף | סוג צריכה | קריאה קודמת | קריאה נוכחית | סה"כ צריכה בקוט"ש | מחיר לקוט"ש בא"ג | סה"כ לתשלום |
|--------------------------|-----------|-------------|--------------|-------------------|------------------|-------------|
| פרטי חשבון עבור תאריכים: | | | 01/04/22 | 30/04/22 | | |
| 777 | פסגה | 9,709.80 | 13,534.50 | 3,824.70 | 46.64 | 1,783.84 ₪ |
| 778 | גבע | 1,983.90 | 3,062.70 | 1,078.80 | 38.61 | 416.52 ₪ |
| 779 | שפל | 13,415.50 | 15,910.50 | 2,495.00 | 31.90 | 795.91 ₪ |

סה"כ לדירה:

| פסגה | גבע | שפל | סה"כ | שיא ביקוש |
|------------|----------|------------|------------|-----------|
| 6,551.20 | 2,281.50 | 5,433.00 | 14,265.70 | 60.30 |
| ₪ 3,055.48 | ₪ 880.89 | ₪ 1,733.13 | ₪ 5,669.49 | |

סה"כ צריכה
 סה"כ לתשלום

| | | |
|------------|---|---------------------|
| 214.45 ₪ | תשלום קבוע | |
| 35.50 ₪ | תשלום עבור גודל חיבור בKVA (3x200) | |
| 5,919.45 ₪ | סה"כ לתשלום | לא כולל מע"מ |

התפלגות חיוב בש"ח לפי תע"ז

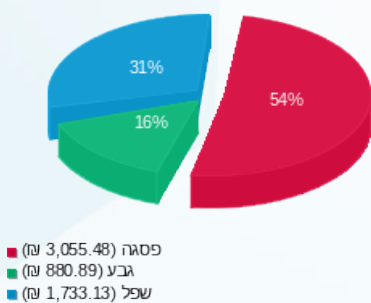

הסטוריית צריכה בקוט"ש

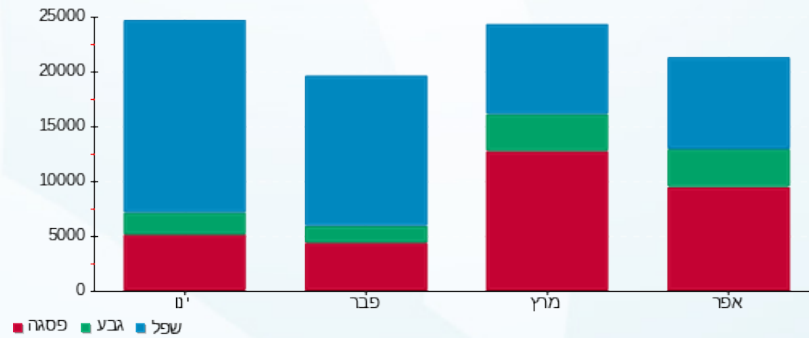

14/05/22 תאריך הפקה:
 30/04/22 תאריך קריאה נוכחית:
 01/04/22 תאריך קריאה קודמת:

שם דייר: בנין A - ק.06 - טלדור
 שם אתר: מרכז עזריאלי חולון

לקוח/ה נכבד/ה, אנו מתכבדים להגיש את חישוב צריכת החשמל לתקופה 01/04/22 - 30/04/22:

בנין A טלדור קומה 6 - 5 - 13044057 (3x630)

| סוג תעריף | סוג צריכה | קריאה קודמת | קריאה נוכחית | סה"כ צריכה בקוט"ש | מחיר לקוט"ש בא"ג | סה"כ לתשלום |
|-----------|-----------|-------------|--------------|-------------------|--------------------------|-------------|
| | | | 30/04/22 | 01/04/22 | פרטי חשבון עבור תאריכים: | |
| 777 | פסגה | 615,888.00 | 629,904.00 | 14,016.00 | 46.64 | 6,537.06 ₪ |
| 778 | גבע | 236,016.00 | 240,344.00 | 4,328.00 | 38.61 | 1,671.04 ₪ |
| 779 | שפל | 787,948.00 | 798,378.00 | 10,430.00 | 31.90 | 3,327.17 ₪ |

סה"כ לדייר:

| פסגה | גבע | שפל | סה"כ | שיא ביקוש |
|------------|------------|------------|-------------|-----------|
| 14,016.00 | 4,328.00 | 10,430.00 | 28,774.00 | 71.48 |
| 6,537.06 ₪ | 1,671.04 ₪ | 3,327.17 ₪ | 11,535.27 ₪ | |

סה"כ צריכה
 סה"כ לתשלום

| | | |
|-------------|---|---------------------|
| 214.45 ₪ | תשלום קבוע | |
| 111.83 ₪ | תשלום עבור גודל חיבור בKVA (3x630) | |
| 11,861.55 ₪ | סה"כ לתשלום | לא כולל מע"מ |

התפלגות חיוב בש"ח לפי תע"ז

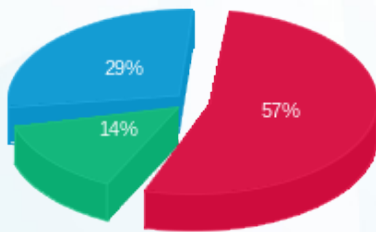

■ פסגה (6,537.06 ₪)
 ■ גבע (1,671.04 ₪)
 ■ שפל (3,327.17 ₪)

הסטוריית צריכה בקוט"ש

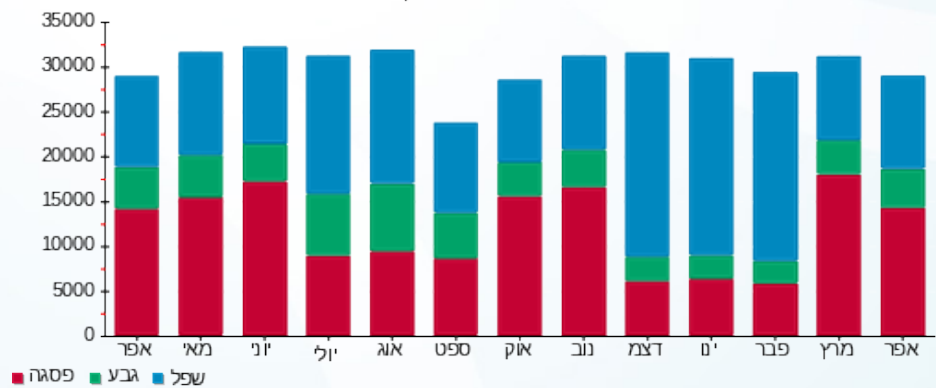



14/05/22

תאריך הפקה:

שם דייר: בנין A - ק.07 - טלדור

30/04/22

תאריך קריאה נוכחית:

שם אתר: מרכז עזריאלי חולון

01/04/22

תאריך קריאה קודמת:

לקוח/ה נכבד/ה, אנו מתכבדים להגיש את חישוב צריכת החשמל לתקופה 01/04/22 - 30/04/22:

בנין A טלדור- קומה 7 - 4 - 13044111(3x630)

| סוג תעריף | סוג צריכה | קריאה קודמת | קריאה נוכחית | סה"כ צריכה בקוט"ש | מחיר לקוט"ש בא"ג | סה"כ לתשלום |
|--------------------------|-----------|-------------|--------------|-------------------|------------------|-------------|
| פרטי חשבון עבור תאריכים: | | | | | | |
| 777 | פסגה | 01/04/22 | 30/04/22 | 13,250.00 | 46.64 | 6,179.80 ₪ |
| 778 | גבע | 199,380.00 | 203,376.00 | 3,996.00 | 38.61 | 1,542.86 ₪ |
| 779 | שפל | 594,558.00 | 599,918.00 | 5,360.00 | 31.90 | 1,709.84 ₪ |

סה"כ לדייר:

| פסגה | גבע | שפל | סה"כ | שיא ביקוש |
|------------|------------|------------|------------|-----------|
| 13,250.00 | 3,996.00 | 5,360.00 | 22,606.00 | 74.40 |
| 6,179.80 ₪ | 1,542.86 ₪ | 1,709.84 ₪ | 9,432.50 ₪ | |

סה"כ צריכה

סה"כ לתשלום

| | | |
|------------|------------------------------------|--------------|
| 0.00 ₪ | תשלום קבוע | |
| 111.83 ₪ | תשלום עבור גודל חיבור בKVA (3x630) | |
| 9,544.33 ₪ | סה"כ לתשלום | לא כולל מע"מ |

התפלגות חיוב בש"ח לפי תעו"ז

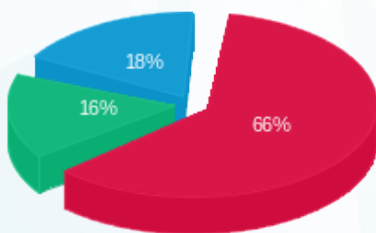

- פסגה (6,179.80 ₪) 66%
- גבע (1,542.86 ₪) 16%
- שפל (1,709.84 ₪) 18%

הסטוריית צריכה בקוט"ש

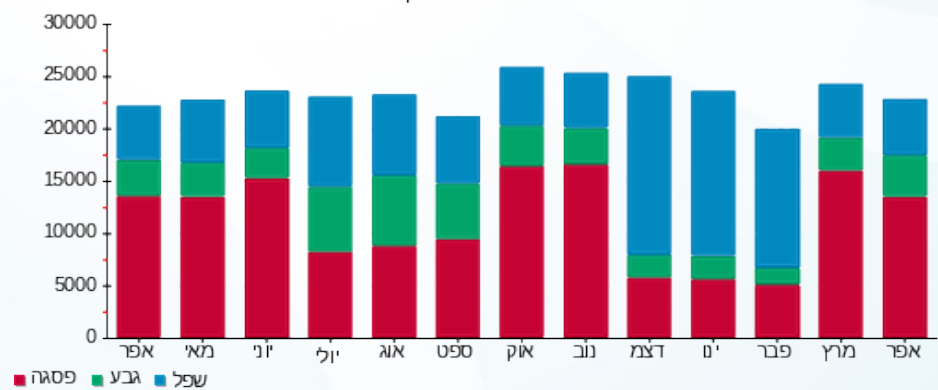



14/05/22

תאריך הפקה:

שם דייר: בניין A - ק.08 - אופסיס

30/04/22

תאריך קריאה נוכחית:

שם אתר: מרכז עזריאלי חולון

01/04/22

תאריך קריאה קודמת:

לקוח/ה נכבד/ה, אנו מתכבדים להגיש את חישוב צריכת החשמל לתקופה 01/04/22 - 30/04/22:

בניין A - ק.8 - אופסיס - 2 - 18040295 (3x400)

| סוג תעריף | סוג צריכה | קריאה קודמת | קריאה נוכחית | סה"כ צריכה בקוט"ש | מחיר לקוט"ש בא"ג | סה"כ לתשלום |
|--------------------------|-----------|-------------|--------------|-------------------|------------------|-------------|
| פרטי חשבון עבור תאריכים: | | | | | | |
| | | 01/04/22 | 30/04/22 | | | |
| 777 | פסגה | 107,248.40 | 111,498.80 | 4,250.40 | 46.64 | 1,982.39 ₪ |
| 778 | גבע | 47,632.53 | 49,267.60 | 1,635.07 | 38.61 | 631.30 ₪ |
| 779 | שפל | 155,808.13 | 159,786.40 | 3,978.27 | 31.90 | 1,269.07 ₪ |

סה"כ לדייר:

| פסגה | גבע | שפל | סה"כ | שיא ביקוש |
|------------|----------|------------|------------|-----------|
| 4,250.40 | 1,635.07 | 3,978.27 | 9,863.74 | 18.99 |
| 1,982.39 ₪ | 631.30 ₪ | 1,269.07 ₪ | 3,882.75 ₪ | |

סה"כ צריכה

סה"כ לתשלום

| | | |
|------------|------------------------------------|--------------|
| 0.00 ₪ | תשלום קבוע | |
| 71.00 ₪ | תשלום עבור גודל חיבור בKVA (3x400) | |
| 3,953.76 ₪ | סה"כ לתשלום | לא כולל מע"מ |

התפלגות חיוב בש"ח לפי תעו"ז

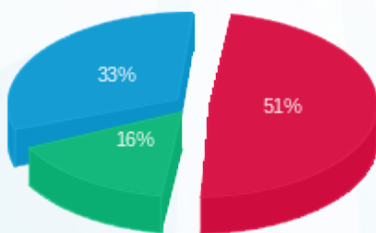

- פסגה (1,982.39 ₪)
- גבע (631.30 ₪)
- שפל (1,269.07 ₪)

הסטוריית צריכה בקוט"ש

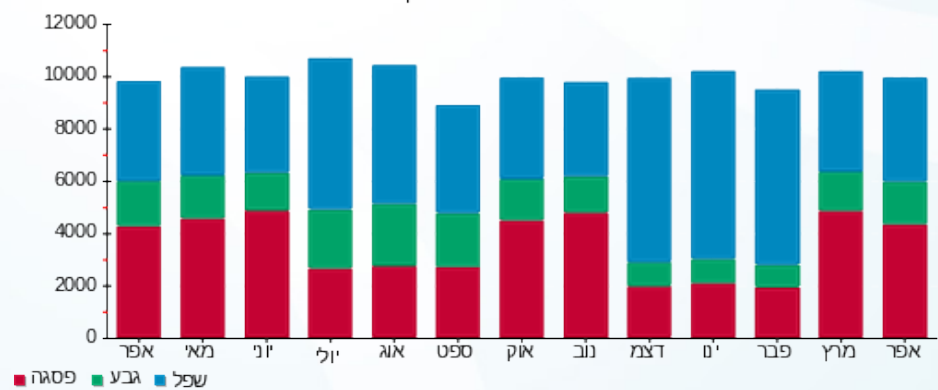

14/05/22 תאריך הפקה:
 30/04/22 תאריך קריאה נוכחית:
 01/04/22 תאריך קריאה קודמת:

שם דייר: בנין A - ק.08 - אופסיס E2
 שם אתר: מרכז עזריאלי חולון

לקוח/ה נכבד/ה, אנו מתכבדים להגיש את חישוב צריכת החשמל לתקופה 01/04/22 - 30/04/22:

בנין A - ק.8 - אופסיס 4 - 18040295(3x630) - E2

| סוג תעריף | סוג צריכה | קריאה קודמת | קריאה נוכחית | סה"כ צריכה בקוט"ש | מחיר לקוט"ש בא"ג | סה"כ לתשלום |
|--------------------------|-----------|-------------|--------------|-------------------|------------------|-------------|
| פרטי חשבון עבור תאריכים: | | | | | | |
| 777 | פסגה | 01/04/22 | 30/04/22 | 4,540.40 | 46.64 | 2,117.64 ₪ |
| 778 | גבע | 53,512.00 | 54,873.60 | 1,361.60 | 38.61 | 525.71 ₪ |
| 779 | שפל | 132,994.40 | 135,342.40 | 2,348.00 | 31.90 | 749.01 ₪ |

סה"כ לדייר:

| פסגה | גבע | שפל | סה"כ | שיא ביקוש |
|------------|----------|----------|------------|-----------|
| 4,540.40 | 1,361.60 | 2,348.00 | 8,250.00 | 26.41 |
| 2,117.64 ₪ | 525.71 ₪ | 749.01 ₪ | 3,392.37 ₪ | |

סה"כ צריכה
סה"כ לתשלום

| | | |
|------------|---|---------------------|
| 214.45 ₪ | תשלום קבוע | |
| 111.83 ₪ | תשלום עבור גודל חיבור בKVA (3x630) | |
| 3,718.65 ₪ | סה"כ לתשלום | לא כולל מע"מ |

התפלגות חיוב בש"ח לפי תעו"ז

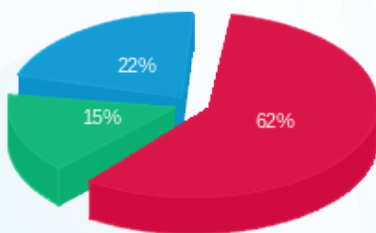

■ פסגה (2,117.64 ₪)
 ■ גבע (525.71 ₪)
 ■ שפל (749.01 ₪)

הסטוריית צריכה בקוט"ש

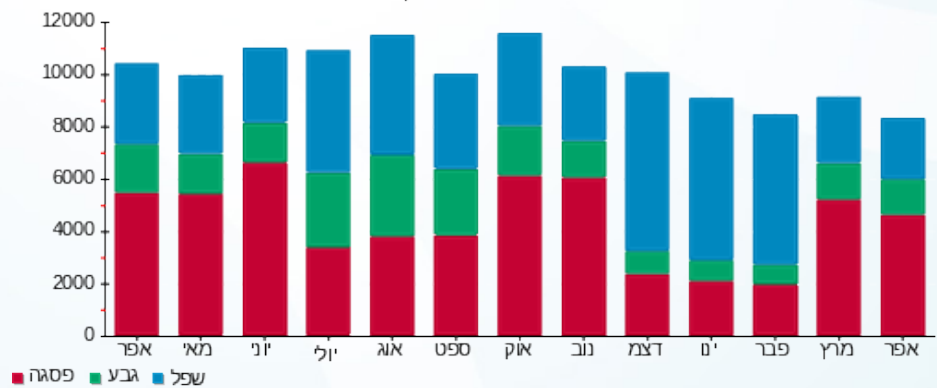



14/05/22

תאריך הפקה:

שם דייר: בניין A - ק.08 - נת"ע

30/04/22

תאריך קריאה נוכחית:

שם אתר: מרכז עזריאלי חולון

01/04/22

תאריך קריאה קודמת:

לקוח/ה נכבד/ה, אנו מתכבדים להגיש את חישוב צריכת החשמל לתקופה 01/04/22 - 30/04/22:

בניין A נת"ע E1 ק.8 - 3 - 18040295(3x630)

| סוג תעריף | סוג צריכה | קריאה קודמת | קריאה נוכחית | סה"כ צריכה בקוט"ש | מחיר לקוט"ש בא"ג | סה"כ לתשלום |
|--------------------------|-----------|-------------|--------------|-------------------|------------------|-------------|
| פרטי חשבון עבור תאריכים: | | | | | | |
| | | 01/04/22 | 30/04/22 | | | |
| 777 | פסגה | 176,318.40 | 181,984.00 | 5,665.60 | 46.64 | 2,642.44 ₪ |
| 778 | גבע | 59,817.34 | 61,350.40 | 1,533.06 | 38.61 | 591.92 ₪ |
| 779 | שפל | 175,856.00 | 179,252.80 | 3,396.80 | 31.90 | 1,083.58 ₪ |

סה"כ לדייר:

| פסגה | גבע | שפל | סה"כ | שיא ביקוש |
|------------|----------|------------|------------|-----------|
| 5,665.60 | 1,533.06 | 3,396.80 | 10,595.46 | 32.34 |
| 2,642.44 ₪ | 591.92 ₪ | 1,083.58 ₪ | 4,317.93 ₪ | |

סה"כ צריכה

סה"כ לתשלום

| | | |
|------------|---|---------------------|
| 214.45 ₪ | תשלום קבוע | |
| 111.83 ₪ | תשלום עבור גודל חיבור בKVA (3x630) | |
| 4,644.21 ₪ | סה"כ לתשלום | לא כולל מע"מ |

התפלגות חיוב בש"ח לפי תע"ז

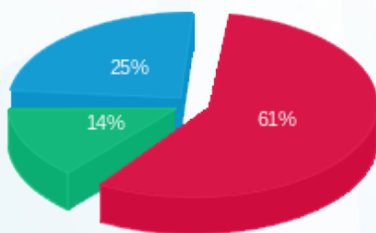

- פסגה (2,642.44 ₪)
- גבע (591.92 ₪)
- שפל (1,083.58 ₪)

הסטוריית צריכה בקוט"ש

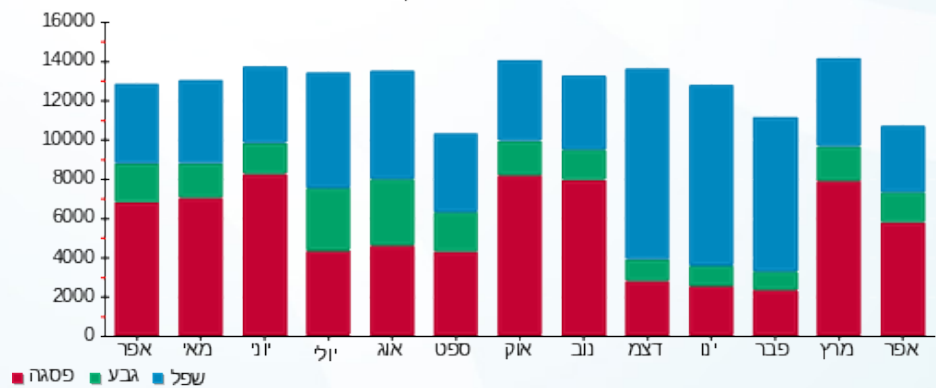

- פסגה
- גבע
- שפל



14/05/22 תאריך הפקה:
 30/04/22 תאריך קריאה נוכחית:
 01/04/22 תאריך קריאה קודמת:

שם דייר: בניין A - ק.08 - נת"ע - חדר שרתים
 שם אתר: מרכז עזריאלי חולון

לקוח/ה נכבד/ה, אנו מתכבדים להגיש את חישוב צריכת החשמל לתקופה 01/04/22 - 30/04/22:

בניין A נת"ע חדר שרתים ק.8 - 1 - 18040295 (3x200)

| סוג תעריף | סוג צריכה | קריאה קודמת | קריאה נוכחית | סה"כ צריכה בקוט"ש | מחיר לקוט"ש בא"ג | סה"כ לתשלום |
|--------------------------|-----------|-------------|--------------|-------------------|------------------|-------------|
| פרטי חשבון עבור תאריכים: | | | | | | |
| 777 | פסגה | 01/04/22 | 30/04/22 | 622.60 | 46.64 | 290.38 ₪ |
| 778 | גבע | 9,598.33 | 9,870.20 | 271.87 | 38.61 | 104.97 ₪ |
| 779 | שפל | 30,756.27 | 31,430.40 | 674.13 | 31.90 | 215.05 ₪ |

סה"כ לדייר:

| פסגה | גבע | שפל | סה"כ | שיא ביקוש |
|----------|----------|----------|----------|-----------|
| 622.60 | 271.87 | 674.13 | 1,568.60 | 3.87 |
| 290.38 ₪ | 104.97 ₪ | 215.05 ₪ | 610.40 ₪ | |

סה"כ צריכה
 סה"כ לתשלום

| | | |
|----------|---|---------------------|
| 214.45 ₪ | תשלום קבוע | |
| 35.50 ₪ | תשלום עבור גודל חיבור בKVA (3x200) | |
| 860.35 ₪ | סה"כ לתשלום | לא כולל מע"מ |

התפלגות חיוב בש"ח לפי תעו"ז

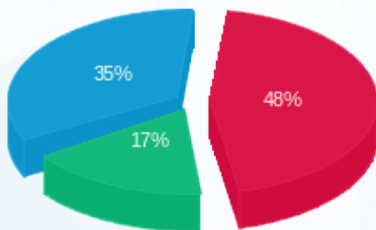

■ פסגה (290.38 ₪)
 ■ גבע (104.97 ₪)
 ■ שפל (215.05 ₪)

הסטוריית צריכה בקוט"ש

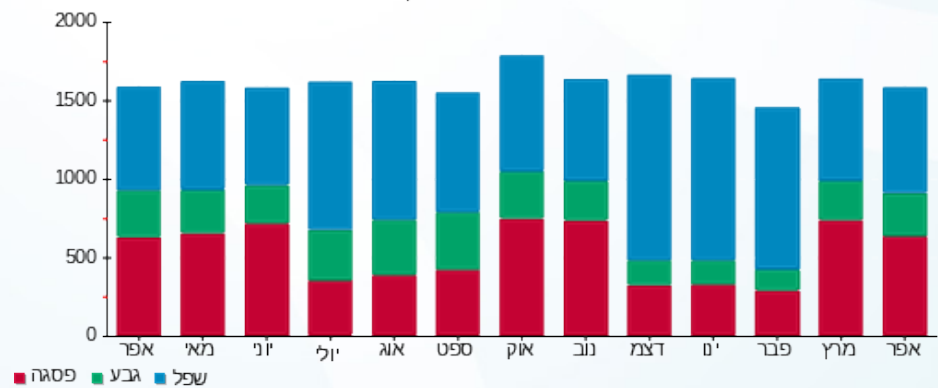



14/05/22

תאריך הפקה:

שם דייר: בניין A - ק.09 - נת"ע

30/04/22

תאריך קריאה נוכחית:

שם אתר: מרכז עזריאלי חולון

01/04/22

תאריך קריאה קודמת:

לקוח/ה נכבד/ה, אנו מתכבדים להגיש את חישוב צריכת החשמל לתקופה **01/04/22 - 30/04/22**:

בניין A נת"ע ק.09 - 4 - 13044057 (3x630)

| סוג תעריף | סוג צריכה | קריאה קודמת | קריאה נוכחית | סה"כ צריכה בקוט"ש | מחיר לקוט"ש בא"ג | סה"כ לתשלום |
|--------------------------|-----------|-------------|--------------|-------------------|------------------|-------------|
| פרטי חשבון עבור תאריכים: | | | | | | |
| 777 | פסגה | 01/04/22 | 30/04/22 | 14,452.00 | 46.64 | 6,740.41 ₪ |
| 778 | גבע | 264,386.00 | 269,322.00 | 4,936.00 | 38.61 | 1,905.79 ₪ |
| 779 | שפל | 854,960.00 | 866,182.00 | 11,222.00 | 31.90 | 3,579.82 ₪ |

סה"כ לדייר:

| פסגה | גבע | שפל | סה"כ | שיא ביקוש |
|------------|------------|------------|-------------|-----------|
| 14,452.00 | 4,936.00 | 11,222.00 | 30,610.00 | 76.28 |
| 6,740.41 ₪ | 1,905.79 ₪ | 3,579.82 ₪ | 12,226.02 ₪ | |

סה"כ צריכה

סה"כ לתשלום

| | | |
|-------------|---|---------------------|
| 0.00 ₪ | תשלום קבוע | |
| 111.83 ₪ | תשלום עבור גודל חיבור בKVA (3x630) | |
| 12,337.85 ₪ | סה"כ לתשלום | לא כולל מע"מ |

התפלגות חיוב בש"ח לפי תע"ז

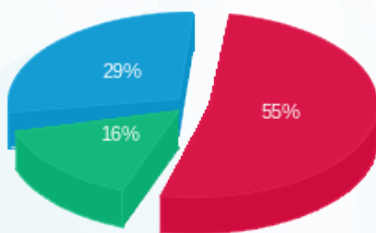

- פסגה (6,740.41 ₪) 29%
- גבע (1,905.79 ₪) 16%
- שפל (3,579.82 ₪) 55%

הסטוריית צריכה בקוט"ש

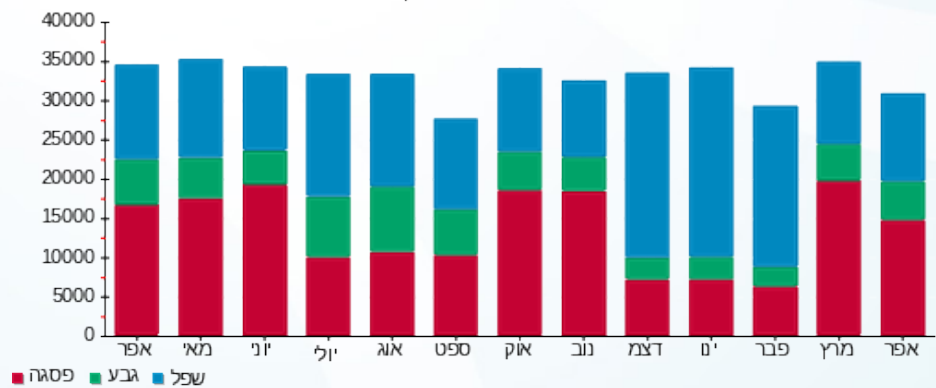

14/05/22 תאריך הפקה:
 30/04/22 תאריך קריאה נוכחית:
 01/04/22 תאריך קריאה קודמת:

שם דייר: בנין A - ק.10 - נת"ע
 שם אתר: מרכז עזריאלי חולון

לקוח/ה נכבד/ה, אנו מתכבדים להגיש את חישוב צריכת החשמל לתקופה 01/04/22 - 30/04/22:

בנין A - ק.10 - נת"ע - 3 - 13044111(3x630)

| סוג תעריף | סוג צריכה | קריאה קודמת | קריאה נוכחית | סה"כ צריכה בקוט"ש | מחיר לקוט"ש בא"ג | סה"כ לתשלום |
|--------------------------|-----------|-------------|--------------|-------------------|------------------|-------------|
| פרטי חשבון עבור תאריכים: | | | | | | |
| 777 | פסגה | 01/04/22 | 30/04/22 | 6,536.00 | 46.64 | 3,048.39 ₪ |
| 778 | גבע | 79,086.00 | 80,192.00 | 1,106.00 | 38.61 | 427.03 ₪ |
| 779 | שפל | 180,054.00 | 182,484.00 | 2,430.00 | 31.90 | 775.17 ₪ |

סה"כ לדייר:

| פסגה | גבע | שפל | סה"כ | שיא ביקוש |
|------------|----------|----------|------------|-----------|
| 6,536.00 | 1,106.00 | 2,430.00 | 10,072.00 | 196.64 |
| 3,048.39 ₪ | 427.03 ₪ | 775.17 ₪ | 4,250.59 ₪ | |

סה"כ צריכה
 סה"כ לתשלום

| | | |
|------------|---|---------------------|
| 214.45 ₪ | תשלום קבוע | |
| 111.83 ₪ | תשלום עבור גודל חיבור בKVA (3x630) | |
| 4,576.87 ₪ | סה"כ לתשלום | לא כולל מע"מ |

התפלגות חיוב בש"ח לפי תעו"ז

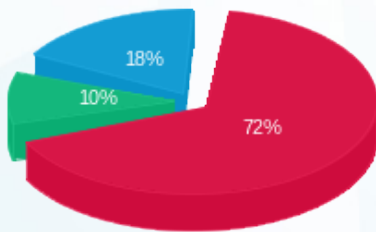

■ פסגה (3,048.39 ₪)
 ■ גבע (427.03 ₪)
 ■ שפל (775.17 ₪)

הסטוריית צריכה בקוט"ש

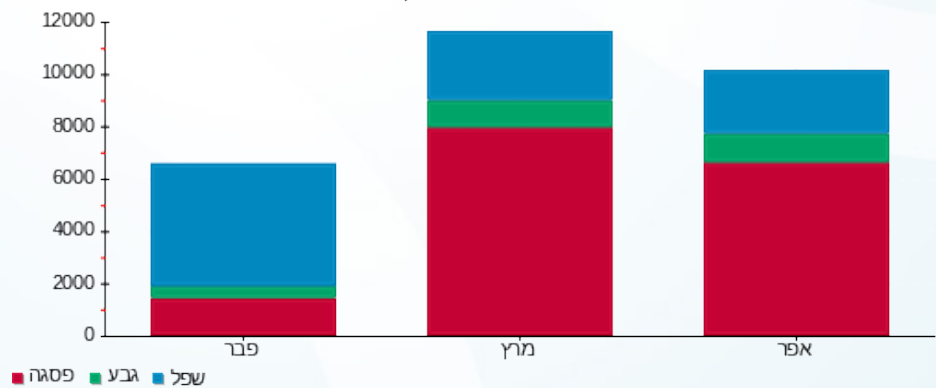

■ פסגה ■ גבע ■ שפל

14/05/22 תאריך הפקה:
 30/04/22 תאריך קריאה נוכחית:
 01/04/22 תאריך קריאה קודמת:

שם דייר: בנין A - ק.11 - סאפינס
 שם אתר: מרכז עזריאלי חולון

לקוח/ה נכבד/ה, אנו מתכבדים להגיש את חישוב צריכת החשמל לתקופה 01/04/22 - 30/04/22:

בנין A סאפינס קומה 11 - 4 - 13044100(3x630)

| סוג תעריף | סוג צריכה | קריאה קודמת | קריאה נוכחית | סה"כ צריכה בקוט"ש | מחיר לקוט"ש בא"ג | סה"כ לתשלום |
|--------------------------|-----------|-------------|--------------|-------------------|------------------|-------------|
| פרטי חשבון עבור תאריכים: | | | | | | |
| | | 01/04/22 | 30/04/22 | | | |
| 777 | פסגה | 435,984.00 | 446,344.00 | 10,360.00 | 46.64 | 4,831.90 ₪ |
| 778 | גבע | 115,832.00 | 117,866.00 | 2,034.00 | 38.61 | 785.33 ₪ |
| 779 | שפל | 255,918.00 | 258,468.00 | 2,550.00 | 31.90 | 813.45 ₪ |

סה"כ לדייר:

| פסגה | גבע | שפל | סה"כ | שיא ביקוש |
|------------|----------|----------|------------|-----------|
| 10,360.00 | 2,034.00 | 2,550.00 | 14,944.00 | 65.44 |
| 4,831.90 ₪ | 785.33 ₪ | 813.45 ₪ | 6,430.68 ₪ | |

סה"כ צריכה
 סה"כ לתשלום

| | | |
|------------|---|---------------------|
| 0.00 ₪ | תשלום קבוע | |
| 111.83 ₪ | תשלום עבור גודל חיבור בKVA (3x630) | |
| 6,542.51 ₪ | סה"כ לתשלום | לא כולל מע"מ |

התפלגות חיוב בש"ח לפי תעו"ז

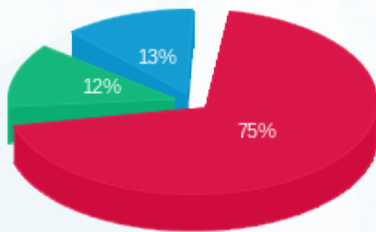

פסגה (4,831.90 ₪) 75%
 גבע (785.33 ₪) 12%
 שפל (813.45 ₪) 13%

הסטוריית צריכה בקוט"ש

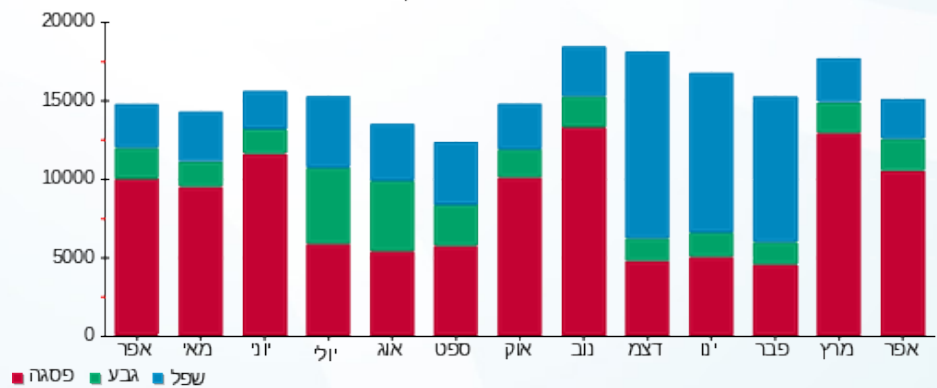

14/05/22 תאריך הפקה:
 30/04/22 תאריך קריאה נוכחית:
 01/04/22 תאריך קריאה קודמת:

שם דייר: בנין A - ק.12 - סאפינס
 שם אתר: מרכז עזריאלי חולון

לקוח/ה נכבד/ה, אנו מתכבדים להגיש את חישוב צריכת החשמל לתקופה 01/04/22 - 30/04/22:

בנין A סאפינס קומה 12 - 3 - 13044057(3x630)

| סוג תעריף | סוג צריכה | קריאה קודמת | קריאה נוכחית | סה"כ צריכה בקוט"ש | מחיר לקוט"ש בא"ג | סה"כ לתשלום |
|--------------------------|-----------|-------------|--------------|-------------------|------------------|-------------|
| פרטי חשבון עבור תאריכים: | | | | | | |
| 777 | פסגה | 01/04/22 | 30/04/22 | 8,338.00 | 46.64 | 3,888.84 ₪ |
| 778 | גבע | 111,394.00 | 112,570.00 | 1,176.00 | 38.61 | 454.05 ₪ |
| 779 | שפל | 226,910.00 | 227,550.00 | 640.00 | 31.90 | 204.16 ₪ |

סה"כ לדיר:

| פסגה | גבע | שפל | סה"כ | שיא ביקוש |
|------------|----------|----------|------------|-----------|
| 8,338.00 | 1,176.00 | 640.00 | 10,154.00 | 57.60 |
| ₪ 3,888.84 | ₪ 454.05 | ₪ 204.16 | ₪ 4,547.06 | |

סה"כ צריכה
 סה"כ לתשלום

| | | |
|------------|---|---------------------|
| 214.45 ₪ | תשלום קבוע | |
| 111.83 ₪ | תשלום עבור גודל חיבור בKVA (3x630) | |
| 4,873.34 ₪ | סה"כ לתשלום | לא כולל מע"מ |

התפלגות חיוב בש"ח לפי תע"ז

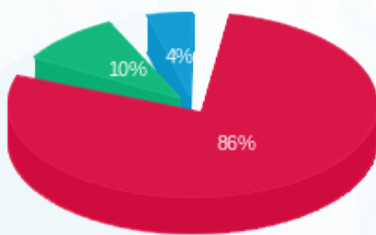

■ פסגה (₪ 3,888.84)
 ■ גבע (₪ 454.05)
 ■ שפל (₪ 204.16)

הסטוריית צריכה בקוט"ש

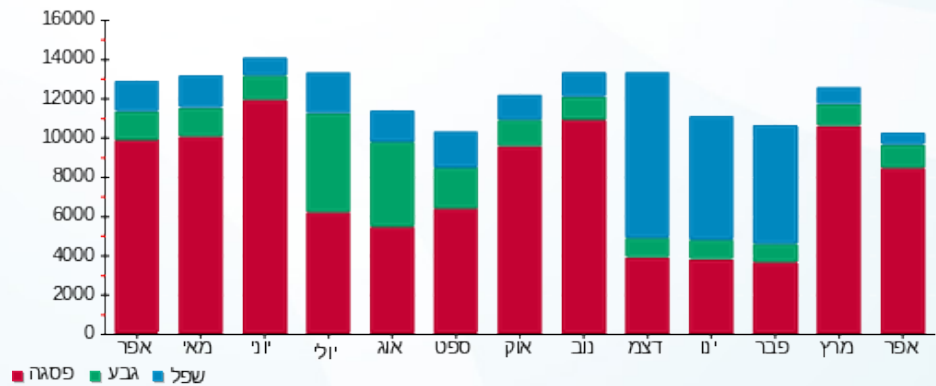



14/05/22 תאריך הפקה:
 30/04/22 תאריך קריאה נוכחית:
 01/04/22 תאריך קריאה קודמת:

שם דייר: בנין A מיזוג אוויר
שם אתר: מרכז עזריאלי חולון

לקוח/ה נכבד/ה, אנו מתכבדים להגיש את חישוב צריכת החשמל לתקופה 01/04/22 - 30/04/22:
בנין A צילר 3 - 2 - 13044057

| סוג תעריף | סוג צריכה | קריאה קודמת | קריאה נוכחית | סה"כ צריכה בקוט"ש | מחיר לקוט"ש בא"ג | סה"כ לתשלום |
|--------------------------|-----------|-------------|--------------|-------------------|------------------|-------------|
| פרטי חשבון עבור תאריכים: | | | 01/04/22 | 30/04/22 | | |
| 777 | פסגה | 623,296.00 | 641,080.00 | 17,784.00 | 46.64 | 8,294.46 ₪ |
| 778 | גבע | 177,660.00 | 179,402.00 | 1,742.00 | 38.61 | 672.59 ₪ |
| 779 | שפל | 290,556.00 | 290,574.00 | 18.00 | 31.90 | 5.74 ₪ |

בנין A צילר 2 - 3 - 13044100

| סוג תעריף | סוג צריכה | קריאה קודמת | קריאה נוכחית | סה"כ צריכה בקוט"ש | מחיר לקוט"ש בא"ג | סה"כ לתשלום |
|--------------------------|-----------|--------------|--------------|-------------------|------------------|-------------|
| פרטי חשבון עבור תאריכים: | | | 01/04/22 | 30/04/22 | | |
| 777 | פסגה | 1,179,492.00 | 1,189,356.00 | 9,864.00 | 46.64 | 4,600.57 ₪ |
| 778 | גבע | 371,230.00 | 371,814.00 | 584.00 | 38.61 | 225.48 ₪ |
| 779 | שפל | 513,048.00 | 513,460.00 | 412.00 | 31.90 | 131.43 ₪ |

בנין A צילר 6 - 2 - 13044110

| סוג תעריף | סוג צריכה | קריאה קודמת | קריאה נוכחית | סה"כ צריכה בקוט"ש | מחיר לקוט"ש בא"ג | סה"כ לתשלום |
|--------------------------|-----------|--------------|--------------|-------------------|------------------|-------------|
| פרטי חשבון עבור תאריכים: | | | 01/04/22 | 30/04/22 | | |
| 777 | פסגה | 1,196,296.00 | 1,206,946.00 | 10,650.00 | 46.64 | 4,967.16 ₪ |
| 778 | גבע | 400,392.00 | 404,190.00 | 3,798.00 | 38.61 | 1,466.41 ₪ |
| 779 | שפל | 677,318.00 | 682,960.00 | 5,642.00 | 31.90 | 1,799.80 ₪ |

בנין A צילר 4 חיוני - 5 - 13044110

| סוג תעריף | סוג צריכה | קריאה קודמת | קריאה נוכחית | סה"כ צריכה בקוט"ש | מחיר לקוט"ש בא"ג | סה"כ לתשלום |
|--------------------------|-----------|-------------|--------------|-------------------|------------------|-------------|
| פרטי חשבון עבור תאריכים: | | | 01/04/22 | 30/04/22 | | |
| 777 | פסגה | 175,903.20 | 176,770.80 | 867.60 | 46.64 | 404.65 ₪ |
| 778 | גבע | 174,906.00 | 181,801.20 | 6,895.20 | 38.61 | 2,662.24 ₪ |
| 779 | שפל | 578,266.80 | 605,504.40 | 27,237.60 | 31.90 | 8,688.79 ₪ |



בניין A צילר 1 - 2 - 13044111

| סוג תעריף | סוג צריכה | קריאה קודמת | קריאה נוכחית | סה"כ צריכה בקוט"ש | מחיר לקוט"ש בא"ג | סה"כ לתשלום |
|--------------------------|-----------|-------------|--------------|-------------------|------------------|-------------|
| פרטי חשבון עבור תאריכים: | | | 30/04/22 | 01/04/22 | | |
| 777 | פסגה | 487,844.00 | 509,068.00 | 21,224.00 | 46.64 | 9,898.87 ₪ |
| 778 | גבע | 137,170.00 | 141,926.00 | 4,756.00 | 38.61 | 1,836.29 ₪ |
| 779 | שפל | 276,302.00 | 277,618.00 | 1,316.00 | 31.90 | 419.80 ₪ |

בניין A צילר 5 - 2 - 16201588

| סוג תעריף | סוג צריכה | קריאה קודמת | קריאה נוכחית | סה"כ צריכה בקוט"ש | מחיר לקוט"ש בא"ג | סה"כ לתשלום |
|--------------------------|-----------|-------------|--------------|-------------------|------------------|-------------|
| פרטי חשבון עבור תאריכים: | | | 30/04/22 | 01/04/22 | | |
| 777 | פסגה | 933,702.00 | 956,070.00 | 22,368.00 | 46.64 | 10,432.44 ₪ |
| 778 | גבע | 319,370.00 | 322,560.00 | 3,190.00 | 38.61 | 1,231.66 ₪ |
| 779 | שפל | 694,954.00 | 695,158.00 | 204.00 | 31.90 | 65.08 ₪ |

בניין A צילר 7 - 3 - 16201588

| סוג תעריף | סוג צריכה | קריאה קודמת | קריאה נוכחית | סה"כ צריכה בקוט"ש | מחיר לקוט"ש בא"ג | סה"כ לתשלום |
|--------------------------|-----------|-------------|--------------|-------------------|------------------|-------------|
| פרטי חשבון עבור תאריכים: | | | 30/04/22 | 01/04/22 | | |
| 777 | פסגה | 543,440.00 | 563,188.00 | 19,748.00 | 46.64 | 9,210.47 ₪ |
| 778 | גבע | 174,178.00 | 178,410.00 | 4,232.00 | 38.61 | 1,633.98 ₪ |
| 779 | שפל | 396,884.00 | 399,798.00 | 2,914.00 | 31.90 | 929.57 ₪ |

בניין A צילר 8 חיוני 5 - 16201588

| סוג תעריף | סוג צריכה | קריאה קודמת | קריאה נוכחית | סה"כ צריכה בקוט"ש | מחיר לקוט"ש בא"ג | סה"כ לתשלום |
|--------------------------|-----------|-------------|--------------|-------------------|------------------|-------------|
| פרטי חשבון עבור תאריכים: | | | 30/04/22 | 01/04/22 | | |
| 777 | פסגה | 123,436.80 | 123,436.80 | 0.00 | 46.64 | 0.00 ₪ |
| 778 | גבע | 114,744.00 | 116,161.20 | 1,417.20 | 38.61 | 547.18 ₪ |
| 779 | שפל | 325,186.80 | 331,694.40 | 6,507.60 | 31.90 | 2,075.92 ₪ |

בניין A ראשי יטאות 6 - 16201588

| סוג תעריף | סוג צריכה | קריאה קודמת | קריאה נוכחית | סה"כ צריכה בקוט"ש | מחיר לקוט"ש בא"ג | סה"כ לתשלום |
|--------------------------|-----------|-------------|--------------|-------------------|------------------|-------------|
| פרטי חשבון עבור תאריכים: | | | 30/04/22 | 01/04/22 | | |
| 777 | פסגה | 924,393.60 | 946,912.00 | 22,518.40 | 46.64 | 10,502.58 ₪ |
| 778 | גבע | 302,032.00 | 307,158.40 | 5,126.40 | 38.61 | 1,979.30 ₪ |
| 779 | שפל | 758,387.20 | 763,369.60 | 4,982.40 | 31.90 | 1,589.39 ₪ |





סה"כ לדירה:

| פסגה | גבע | שפל | סה"כ | שיא ביקוש |
|-------------|-------------|-------------|-------------|-----------|
| 125,024.00 | 31,740.80 | 49,233.60 | 205,998.40 | 396.98 |
| ₪ 58,311.19 | ₪ 12,255.12 | ₪ 15,705.52 | ₪ 86,271.83 | |

סה"כ צריכה

סה"כ לתשלום

| תשלום קבוע | סה"כ לתשלום | לא כולל מע"מ |
|------------|-------------|--------------|
| ₪ 0.00 | ₪ 86,271.83 | |

התפלגות חיוב בש"ח לפי תעו"ז

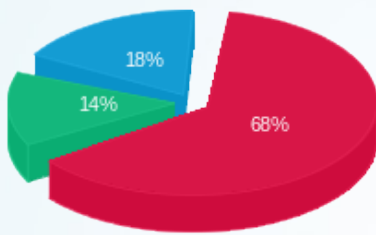

- פסגה (₪ 58,311.19) 68%
- גבע (₪ 12,255.12) 14%
- שפל (₪ 15,705.52) 18%

הסטוריית צריכה בקוט"ש

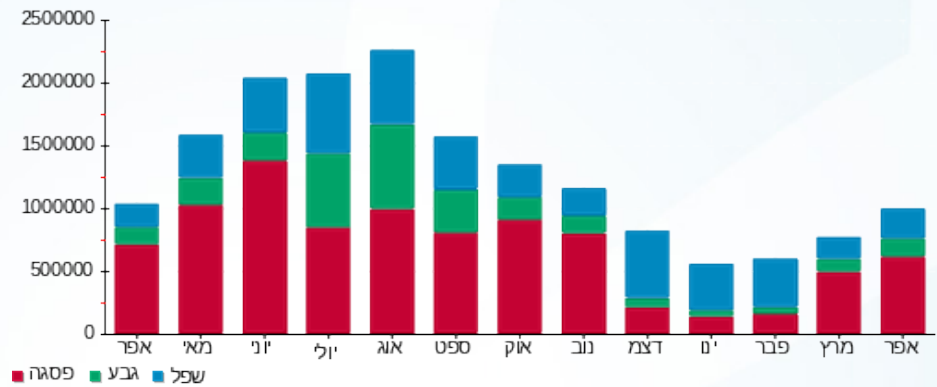



14/05/22 תאריך הפקה:
 30/04/22 תאריך קריאה נוכחית:
 01/04/22 תאריך קריאה קודמת:

שם דייר: בניין A ציבורי
שם אתר: מרכז עזריאלי חולון

לקוח/ה נכבד/ה, אנו מתכבדים להגיש את חישוב צריכת החשמל לתקופה 01/04/22 - 30/04/22:
בניין A ראשי שגאי 1 - 13044057

| סוג תעריף | סוג צריכה | קריאה קודמת | קריאה נוכחית | סה"כ צריכה בקוט"ש | מחיר לקוט"ש בא"ג | סה"כ לתשלום |
|--------------------------|-----------|--------------|--------------|-------------------|------------------|-------------|
| פרטי חשבון עבור תאריכים: | | | 30/04/22 | 01/04/22 | | |
| 777 | פסגה | 7,901,632.00 | 8,065,753.60 | 164,121.60 | 46.64 | 76,546.31 ₪ |
| 778 | גבע | 3,057,472.00 | 3,109,625.60 | 52,153.60 | 38.61 | 20,136.50 ₪ |
| 779 | שפל | 8,436,793.60 | 8,546,860.80 | 110,067.20 | 31.90 | 35,111.44 ₪ |

בניין A צילר 3 - 2 - 13044057

| סוג תעריף | סוג צריכה | קריאה קודמת | קריאה נוכחית | סה"כ צריכה בקוט"ש | מחיר לקוט"ש בא"ג | סה"כ לתשלום |
|--------------------------|-----------|-------------|--------------|-------------------|------------------|-------------|
| פרטי חשבון עבור תאריכים: | | | 30/04/22 | 01/04/22 | | |
| 777 | פסגה | 623,296.00 | 641,080.00 | -17,784.00 | 46.64 | -8,294.46 ₪ |
| 778 | גבע | 177,660.00 | 179,402.00 | -1,742.00 | 38.61 | -672.59 ₪ |
| 779 | שפל | 290,556.00 | 290,574.00 | -18.00 | 31.90 | -5.74 ₪ |

בניין A סאפינס קומה 12 - 3 - 13044057

| סוג תעריף | סוג צריכה | קריאה קודמת | קריאה נוכחית | סה"כ צריכה בקוט"ש | מחיר לקוט"ש בא"ג | סה"כ לתשלום |
|--------------------------|-----------|-------------|--------------|-------------------|------------------|-------------|
| פרטי חשבון עבור תאריכים: | | | 30/04/22 | 01/04/22 | | |
| 777 | פסגה | 436,704.00 | 445,042.00 | -8,338.00 | 46.64 | -3,888.84 ₪ |
| 778 | גבע | 111,394.00 | 112,570.00 | -1,176.00 | 38.61 | -454.05 ₪ |
| 779 | שפל | 226,910.00 | 227,550.00 | -640.00 | 31.90 | -204.16 ₪ |

בניין A נתע קומה 9 - 4 - 13044057

| סוג תעריף | סוג צריכה | קריאה קודמת | קריאה נוכחית | סה"כ צריכה בקוט"ש | מחיר לקוט"ש בא"ג | סה"כ לתשלום |
|--------------------------|-----------|-------------|--------------|-------------------|------------------|-------------|
| פרטי חשבון עבור תאריכים: | | | 30/04/22 | 01/04/22 | | |
| 777 | פסגה | 678,340.00 | 692,792.00 | -14,452.00 | 46.64 | -6,740.41 ₪ |
| 778 | גבע | 264,386.00 | 269,322.00 | -4,936.00 | 38.61 | -1,905.79 ₪ |
| 779 | שפל | 854,960.00 | 866,182.00 | -11,222.00 | 31.90 | -3,579.82 ₪ |



13044057 - 5 - 13044057-5

| סוג תעריף | סוג צריכה | קריאה קודמת | קריאה נוכחית | סה"כ צריכה בקוט"ש | מחיר לקוט"ש בא"ג | סה"כ לתשלום |
|--------------------------|-----------|-------------|--------------|-------------------|------------------|-------------|
| פרטי חשבון עבור תאריכים: | | | | | | |
| 777 | פסגה | 01/04/22 | 30/04/22 | -14,016.00 | 46.64 | ₪ -6,537.06 |
| 778 | גבע | 236,016.00 | 240,344.00 | -4,328.00 | 38.61 | ₪ -1,671.04 |
| 779 | שפל | 787,948.00 | 798,378.00 | -10,430.00 | 31.90 | ₪ -3,327.17 |

בנין A גוני קריספי - 1 - 13044061

| סוג תעריף | סוג צריכה | קריאה קודמת | קריאה נוכחית | סה"כ צריכה בקוט"ש | מחיר לקוט"ש בא"ג | סה"כ לתשלום |
|--------------------------|-----------|-------------|--------------|-------------------|------------------|-------------|
| פרטי חשבון עבור תאריכים: | | | | | | |
| 777 | פסגה | 01/04/22 | 30/04/22 | -1,181.80 | 46.64 | ₪ -551.19 |
| 778 | גבע | 27,001.80 | 27,429.40 | -427.60 | 38.61 | ₪ -165.10 |
| 779 | שפל | 61,313.40 | 62,123.80 | -810.40 | 31.90 | ₪ -258.52 |

בנין A אספרטו בר - ביסטרו טים - 2 - 13044061

| סוג תעריף | סוג צריכה | קריאה קודמת | קריאה נוכחית | סה"כ צריכה בקוט"ש | מחיר לקוט"ש בא"ג | סה"כ לתשלום |
|--------------------------|-----------|-------------|--------------|-------------------|------------------|-------------|
| פרטי חשבון עבור תאריכים: | | | | | | |
| 777 | פסגה | 01/04/22 | 30/04/22 | -7,146.80 | 46.64 | ₪ -3,333.27 |
| 778 | גבע | 145,693.40 | 149,371.40 | -3,678.00 | 38.61 | ₪ -1,420.08 |
| 779 | שפל | 357,318.60 | 363,270.40 | -5,951.80 | 31.90 | ₪ -1,898.62 |

בנין A מזולי - 3 - 13044061

| סוג תעריף | סוג צריכה | קריאה קודמת | קריאה נוכחית | סה"כ צריכה בקוט"ש | מחיר לקוט"ש בא"ג | סה"כ לתשלום |
|--------------------------|-----------|-------------|--------------|-------------------|------------------|-------------|
| פרטי חשבון עבור תאריכים: | | | | | | |
| 777 | פסגה | 01/04/22 | 29/04/22 | -2,464.20 | 46.64 | ₪ -1,149.30 |
| 778 | גבע | 54,835.20 | 55,470.00 | -634.80 | 38.61 | ₪ -245.10 |
| 779 | שפל | 145,459.20 | 146,701.40 | -1,242.20 | 31.90 | ₪ -396.26 |

בנין A פיריין קומה 3 - 5 - 13044061

| סוג תעריף | סוג צריכה | קריאה קודמת | קריאה נוכחית | סה"כ צריכה בקוט"ש | מחיר לקוט"ש בא"ג | סה"כ לתשלום |
|--------------------------|-----------|--------------|--------------|-------------------|------------------|-------------|
| פרטי חשבון עבור תאריכים: | | | | | | |
| 777 | פסגה | 01/04/22 | 30/04/22 | -15,472.00 | 46.64 | ₪ -7,216.14 |
| 778 | גבע | 320,314.00 | 325,974.00 | -5,660.00 | 38.61 | ₪ -2,185.33 |
| 779 | שפל | 1,052,666.00 | 1,066,086.00 | -13,420.00 | 31.90 | ₪ -4,280.98 |





בנין A ראשי שגאי 2 - 2 - 13044100

| סוג תעריף | סוג צריכה | קריאה קודמת | קריאה נוכחית | סה"כ צריכה בקוט"ש | מחיר לקוט"ש בא"ג | סה"כ לתשלום |
|--------------------------|-----------|-------------|--------------|-------------------|------------------|-------------|
| פרטי חשבון עבור תאריכים: | | | | | | |
| 777 | פסגה | 01/04/22 | 30/04/22 | 0.00 | 46.64 | 0.00 ₪ |
| 778 | גבע | 0.00 | 0.00 | 0.00 | 38.61 | 0.00 ₪ |
| 779 | שפל | 0.00 | 0.00 | 0.00 | 31.90 | 0.00 ₪ |

בנין A צילר 2 - 3 - 13044100

| סוג תעריף | סוג צריכה | קריאה קודמת | קריאה נוכחית | סה"כ צריכה בקוט"ש | מחיר לקוט"ש בא"ג | סה"כ לתשלום |
|--------------------------|-----------|-------------|--------------|-------------------|------------------|-------------|
| פרטי חשבון עבור תאריכים: | | | | | | |
| 777 | פסגה | 01/04/22 | 30/04/22 | 1,189,356.00 | 46.64 | -4,600.57 ₪ |
| 778 | גבע | 371,230.00 | 371,814.00 | -584.00 | 38.61 | -225.48 ₪ |
| 779 | שפל | 513,048.00 | 513,460.00 | -412.00 | 31.90 | -131.43 ₪ |

בנין A סאפינס קומה 11 - 4 - 13044100

| סוג תעריף | סוג צריכה | קריאה קודמת | קריאה נוכחית | סה"כ צריכה בקוט"ש | מחיר לקוט"ש בא"ג | סה"כ לתשלום |
|--------------------------|-----------|-------------|--------------|-------------------|------------------|-------------|
| פרטי חשבון עבור תאריכים: | | | | | | |
| 777 | פסגה | 01/04/22 | 30/04/22 | 446,344.00 | 46.64 | -4,831.90 ₪ |
| 778 | גבע | 115,832.00 | 117,866.00 | -2,034.00 | 38.61 | -785.33 ₪ |
| 779 | שפל | 255,918.00 | 258,468.00 | -2,550.00 | 31.90 | -813.45 ₪ |

בנין A פירין קומה 5 - 6 - 13044100

| סוג תעריף | סוג צריכה | קריאה קודמת | קריאה נוכחית | סה"כ צריכה בקוט"ש | מחיר לקוט"ש בא"ג | סה"כ לתשלום |
|--------------------------|-----------|-------------|--------------|-------------------|------------------|-------------|
| פרטי חשבון עבור תאריכים: | | | | | | |
| 777 | פסגה | 01/04/22 | 30/04/22 | 467,844.00 | 46.64 | -5,706.87 ₪ |
| 778 | גבע | 171,848.00 | 176,392.00 | -4,544.00 | 38.61 | -1,754.44 ₪ |
| 779 | שפל | 472,608.00 | 482,750.00 | -10,142.00 | 31.90 | -3,235.30 ₪ |

בנין A אופטימל פלוס - 7 - 13044100

| סוג תעריף | סוג צריכה | קריאה קודמת | קריאה נוכחית | סה"כ צריכה בקוט"ש | מחיר לקוט"ש בא"ג | סה"כ לתשלום |
|--------------------------|-----------|-------------|--------------|-------------------|------------------|-------------|
| פרטי חשבון עבור תאריכים: | | | | | | |
| 777 | פסגה | 01/04/22 | 30/04/22 | 588,776.00 | 46.64 | -6,884.06 ₪ |
| 778 | גבע | 260,378.00 | 267,028.00 | -6,650.00 | 38.61 | -2,567.57 ₪ |
| 779 | שפל | 846,466.00 | 862,446.00 | -15,980.00 | 31.90 | -5,097.62 ₪ |





בנין A ראשי שגאי 5 - 1 - 13044110

| סוג תעריף | סוג צריכה | קריאה קודמת | קריאה נוכחית | סה"כ צריכה בקוט"ש | מחיר לקוט"ש בא"ג | סה"כ לתשלום |
|--------------------------|-----------|--------------|--------------|-------------------|------------------|-------------|
| פרטי חשבון עבור תאריכים: | | | | | | |
| 777 | פסגה | 01/04/22 | 30/04/22 | 48,524.80 | 46.64 | 22,631.97 ₪ |
| 778 | גבע | 1,340,563.20 | 1,367,353.60 | 26,790.40 | 38.61 | 10,343.77 ₪ |
| 779 | שפל | 3,730,470.40 | 3,802,105.60 | 71,635.20 | 31.90 | 22,851.63 ₪ |

בנין A צילר 6 - 2 - 13044110

| סוג תעריף | סוג צריכה | קריאה קודמת | קריאה נוכחית | סה"כ צריכה בקוט"ש | מחיר לקוט"ש בא"ג | סה"כ לתשלום |
|--------------------------|-----------|-------------|--------------|-------------------|------------------|-------------|
| פרטי חשבון עבור תאריכים: | | | | | | |
| 777 | פסגה | 01/04/22 | 30/04/22 | -10,650.00 | 46.64 | -4,967.16 ₪ |
| 778 | גבע | 400,392.00 | 404,190.00 | -3,798.00 | 38.61 | -1,466.41 ₪ |
| 779 | שפל | 677,318.00 | 682,960.00 | -5,642.00 | 31.90 | -1,799.80 ₪ |

בנין A לוח חרום סאפיינס 3 - 13044110

| סוג תעריף | סוג צריכה | קריאה קודמת | קריאה נוכחית | סה"כ צריכה בקוט"ש | מחיר לקוט"ש בא"ג | סה"כ לתשלום |
|--------------------------|-----------|--------------|--------------|-------------------|------------------|-------------|
| פרטי חשבון עבור תאריכים: | | | | | | |
| 777 | פסגה | 01/04/22 | 30/04/22 | -17,288.40 | 46.64 | -8,063.31 ₪ |
| 778 | גבע | 419,682.00 | 427,986.00 | -8,304.00 | 38.61 | -3,206.17 ₪ |
| 779 | שפל | 1,379,818.80 | 1,400,101.20 | -20,282.40 | 31.90 | -6,470.09 ₪ |

בנין A צילר 4 חיוני 5 - 13044110

| סוג תעריף | סוג צריכה | קריאה קודמת | קריאה נוכחית | סה"כ צריכה בקוט"ש | מחיר לקוט"ש בא"ג | סה"כ לתשלום |
|--------------------------|-----------|-------------|--------------|-------------------|------------------|-------------|
| פרטי חשבון עבור תאריכים: | | | | | | |
| 777 | פסגה | 01/04/22 | 30/04/22 | -867.60 | 46.64 | -404.65 ₪ |
| 778 | גבע | 174,906.00 | 181,801.20 | -6,895.20 | 38.61 | -2,662.24 ₪ |
| 779 | שפל | 578,266.80 | 605,504.40 | -27,237.60 | 31.90 | -8,688.79 ₪ |

בנין A שלט פיריון 6 - 13044110

| סוג תעריף | סוג צריכה | קריאה קודמת | קריאה נוכחית | סה"כ צריכה בקוט"ש | מחיר לקוט"ש בא"ג | סה"כ לתשלום |
|--------------------------|-----------|-------------|--------------|-------------------|------------------|-------------|
| פרטי חשבון עבור תאריכים: | | | | | | |
| 777 | פסגה | 01/04/22 | 30/04/22 | 0.00 | 46.64 | 0.00 ₪ |
| 778 | גבע | 436.60 | 436.60 | 0.00 | 38.61 | 0.00 ₪ |
| 779 | שפל | 1,486.55 | 1,486.55 | 0.00 | 31.90 | 0.00 ₪ |



בנין A שלט אופטימל - 8 - 13044110

| סוג תעריף | סוג צריכה | קריאה קודמת | קריאה נוכחית | סה"כ צריכה בקוט"ש | מחיר לקוט"ש בא"ג | סה"כ לתשלום |
|--------------------------|-----------|-------------|--------------|-------------------|------------------|-------------|
| פרטי חשבון עבור תאריכים: | | | | | | |
| 777 | פסגה | 01/04/22 | 30/04/22 | 0.00 | 46.64 | 1,773.25 |
| 778 | גבע | 948.80 | 948.80 | 0.00 | 38.61 | 0.00 |
| 779 | שפל | 2,999.55 | 2,999.55 | 0.00 | 31.90 | 0.00 |

בנין A שלט נ.ת.ע - 9 - 13044110

| סוג תעריף | סוג צריכה | קריאה קודמת | קריאה נוכחית | סה"כ צריכה בקוט"ש | מחיר לקוט"ש בא"ג | סה"כ לתשלום |
|--------------------------|-----------|-------------|--------------|-------------------|------------------|-------------|
| פרטי חשבון עבור תאריכים: | | | | | | |
| 777 | פסגה | 01/04/22 | 30/04/22 | 0.00 | 46.64 | 1,814.90 |
| 778 | גבע | 953.75 | 953.75 | 0.00 | 38.61 | 0.00 |
| 779 | שפל | 3,100.65 | 3,100.65 | 0.00 | 31.90 | 0.00 |

בנין A ראשי שגאי 3 - 1 - 13044111

| סוג תעריף | סוג צריכה | קריאה קודמת | קריאה נוכחית | סה"כ צריכה בקוט"ש | מחיר לקוט"ש בא"ג | סה"כ לתשלום |
|--------------------------|-----------|--------------|--------------|-------------------|------------------|--------------|
| פרטי חשבון עבור תאריכים: | | | | | | |
| 777 | פסגה | 01/04/22 | 30/04/22 | 75,699.20 | 46.64 | 3,154,956.80 |
| 778 | גבע | 1,156,326.40 | 1,179,136.00 | 22,809.60 | 38.61 | 1,156,326.40 |
| 779 | שפל | 2,933,990.40 | 2,965,497.60 | 31,507.20 | 31.90 | 2,933,990.40 |

בנין A צילר 1 - 2 - 13044111

| סוג תעריף | סוג צריכה | קריאה קודמת | קריאה נוכחית | סה"כ צריכה בקוט"ש | מחיר לקוט"ש בא"ג | סה"כ לתשלום |
|--------------------------|-----------|-------------|--------------|-------------------|------------------|-------------|
| פרטי חשבון עבור תאריכים: | | | | | | |
| 777 | פסגה | 01/04/22 | 30/04/22 | -21,224.00 | 46.64 | 509,068.00 |
| 778 | גבע | 137,170.00 | 141,926.00 | -4,756.00 | 38.61 | 137,170.00 |
| 779 | שפל | 276,302.00 | 277,618.00 | -1,316.00 | 31.90 | 276,302.00 |

בנין A סאפינס קומה 10 - 3 - 13044111

| סוג תעריף | סוג צריכה | קריאה קודמת | קריאה נוכחית | סה"כ צריכה בקוט"ש | מחיר לקוט"ש בא"ג | סה"כ לתשלום |
|--------------------------|-----------|-------------|--------------|-------------------|------------------|-------------|
| פרטי חשבון עבור תאריכים: | | | | | | |
| 777 | פסגה | 01/04/22 | 30/04/22 | -6,536.00 | 46.64 | 326,704.00 |
| 778 | גבע | 79,086.00 | 80,192.00 | -1,106.00 | 38.61 | 79,086.00 |
| 779 | שפל | 180,054.00 | 182,484.00 | -2,430.00 | 31.90 | 180,054.00 |



בניין A טלדור - קומה 7 - 4 - 13044111

| סוג תעריף | סוג צריכה | קריאה קודמת | קריאה נוכחית | סה"כ צריכה בקוט"ש | מחיר לקוט"ש בא"ג | סה"כ לתשלום |
|--------------------------|-----------|-------------|--------------|-------------------|------------------|-------------|
| פרטי חשבון עבור תאריכים: | | | | | | |
| 777 | פסגה | 01/04/22 | 30/04/22 | -13,250.00 | 46.64 | ₪ -6,179.80 |
| 778 | גבע | 199,380.00 | 203,376.00 | -3,996.00 | 38.61 | ₪ -1,542.86 |
| 779 | שפל | 594,558.00 | 599,918.00 | -5,360.00 | 31.90 | ₪ -1,709.84 |

בניין A ספיס - מכון כושר - 5 - 13044111

| סוג תעריף | סוג צריכה | קריאה קודמת | קריאה נוכחית | סה"כ צריכה בקוט"ש | מחיר לקוט"ש בא"ג | סה"כ לתשלום |
|--------------------------|-----------|-------------|--------------|-------------------|------------------|-------------|
| פרטי חשבון עבור תאריכים: | | | | | | |
| 777 | פסגה | 01/04/22 | 30/04/22 | -10,931.20 | 46.64 | ₪ -5,098.31 |
| 778 | גבע | 227,652.80 | 232,204.80 | -4,552.00 | 38.61 | ₪ -1,757.53 |
| 779 | שפל | 443,668.00 | 448,120.80 | -4,452.80 | 31.90 | ₪ -1,420.44 |

בניין A שלט טלדור - 8 - 13044111

| סוג תעריף | סוג צריכה | קריאה קודמת | קריאה נוכחית | סה"כ צריכה בקוט"ש | מחיר לקוט"ש בא"ג | סה"כ לתשלום |
|--------------------------|-----------|-------------|--------------|-------------------|------------------|-------------|
| פרטי חשבון עבור תאריכים: | | | | | | |
| 777 | פסגה | 01/04/22 | 30/04/22 | -52.85 | 46.64 | ₪ -24.65 |
| 778 | גבע | 1,247.80 | 1,274.35 | -26.55 | 38.61 | ₪ -10.25 |
| 779 | שפל | 4,159.85 | 4,225.10 | -65.25 | 31.90 | ₪ -20.81 |

בניין A ראשי שגאי 4 - 1 - 16201588

| סוג תעריף | סוג צריכה | קריאה קודמת | קריאה נוכחית | סה"כ צריכה בקוט"ש | מחיר לקוט"ש בא"ג | סה"כ לתשלום |
|--------------------------|-----------|--------------|--------------|-------------------|------------------|-------------|
| פרטי חשבון עבור תאריכים: | | | | | | |
| 777 | פסגה | 01/04/22 | 30/04/22 | 81,587.20 | 46.64 | ₪ 38,052.27 |
| 778 | גבע | 1,164,211.20 | 1,184,505.60 | 20,294.40 | 38.61 | ₪ 7,835.67 |
| 779 | שפל | 2,853,267.20 | 2,882,860.80 | 29,593.60 | 31.90 | ₪ 9,440.36 |

בניין A צילר 5 - 2 - 16201588

| סוג תעריף | סוג צריכה | קריאה קודמת | קריאה נוכחית | סה"כ צריכה בקוט"ש | מחיר לקוט"ש בא"ג | סה"כ לתשלום |
|--------------------------|-----------|-------------|--------------|-------------------|------------------|--------------|
| פרטי חשבון עבור תאריכים: | | | | | | |
| 777 | פסגה | 01/04/22 | 30/04/22 | -22,368.00 | 46.64 | ₪ -10,432.44 |
| 778 | גבע | 319,370.00 | 322,560.00 | -3,190.00 | 38.61 | ₪ -1,231.66 |
| 779 | שפל | 694,954.00 | 695,158.00 | -204.00 | 31.90 | ₪ -65.08 |



בניין A צילר 7 - 3 - 16201588

| סוג תעריף | סוג צריכה | קריאה קודמת | קריאה נוכחית | סה"כ צריכה בקוט"ש | מחיר לקוט"ש בא"ג | סה"כ לתשלום |
|--------------------------|-----------|-------------|--------------|-------------------|------------------|-------------|
| פרטי חשבון עבור תאריכים: | | | 30/04/22 | 01/04/22 | | |
| 777 | פסגה | 543,440.00 | 563,188.00 | -19,748.00 | 46.64 | ₪ -9,210.47 |
| 778 | גבע | 174,178.00 | 178,410.00 | -4,232.00 | 38.61 | ₪ -1,633.98 |
| 779 | שפל | 396,884.00 | 399,798.00 | -2,914.00 | 31.90 | ₪ -929.57 |

בניין A צילר 2 - 5 - 16201588

| סוג תעריף | סוג צריכה | קריאה קודמת | קריאה נוכחית | סה"כ צריכה בקוט"ש | מחיר לקוט"ש בא"ג | סה"כ לתשלום |
|--------------------------|-----------|-------------|--------------|-------------------|------------------|-------------|
| פרטי חשבון עבור תאריכים: | | | 30/04/22 | 01/04/22 | | |
| 777 | פסגה | 123,436.80 | 123,436.80 | 0.00 | 46.64 | ₪ 0.00 |
| 778 | גבע | 114,744.00 | 116,161.20 | -1,417.20 | 38.61 | ₪ -547.18 |
| 779 | שפל | 325,186.80 | 331,694.40 | -6,507.60 | 31.90 | ₪ -2,075.92 |

בניין A ראשי יטאות - 6 - 16201588

| סוג תעריף | סוג צריכה | קריאה קודמת | קריאה נוכחית | סה"כ צריכה בקוט"ש | מחיר לקוט"ש בא"ג | סה"כ לתשלום |
|--------------------------|-----------|-------------|--------------|-------------------|------------------|--------------|
| פרטי חשבון עבור תאריכים: | | | 30/04/22 | 01/04/22 | | |
| 777 | פסגה | 924,393.60 | 946,912.00 | -22,518.40 | 46.64 | ₪ -10,502.58 |
| 778 | גבע | 302,032.00 | 307,158.40 | -5,126.40 | 38.61 | ₪ -1,979.30 |
| 779 | שפל | 758,387.20 | 763,369.60 | -4,982.40 | 31.90 | ₪ -1,589.39 |

בניין A חברת ש.ב.א קומה 1 ב.ח. - 1 - 16224420

| סוג תעריף | סוג צריכה | קריאה קודמת | קריאה נוכחית | סה"כ צריכה בקוט"ש | מחיר לקוט"ש בא"ג | סה"כ לתשלום |
|--------------------------|-----------|-------------|--------------|-------------------|------------------|-------------|
| פרטי חשבון עבור תאריכים: | | | 30/04/22 | 01/04/22 | | |
| 777 | פסגה | 361,493.40 | 369,838.60 | -8,345.20 | 46.64 | ₪ -3,892.20 |
| 778 | גבע | 116,799.40 | 118,974.90 | -2,175.50 | 38.61 | ₪ -839.96 |
| 779 | שפל | 334,952.30 | 338,706.60 | -3,754.30 | 31.90 | ₪ -1,197.62 |

בניין A חברת ש.ב.א קומת כניסה - 1 - 16224426

| סוג תעריף | סוג צריכה | קריאה קודמת | קריאה נוכחית | סה"כ צריכה בקוט"ש | מחיר לקוט"ש בא"ג | סה"כ לתשלום |
|--------------------------|-----------|-------------|--------------|-------------------|------------------|-------------|
| פרטי חשבון עבור תאריכים: | | | 30/04/22 | 01/04/22 | | |
| 777 | פסגה | 197,426.00 | 201,859.00 | -4,433.00 | 46.64 | ₪ -2,067.55 |
| 778 | גבע | 105,476.90 | 107,647.60 | -2,170.70 | 38.61 | ₪ -838.11 |
| 779 | שפל | 346,634.70 | 351,889.30 | -5,254.60 | 31.90 | ₪ -1,676.22 |



בניין A גנרטור חירום קומתי ק.1 - 1 - 16224436

| סוג תעריף | סוג צריכה | קריאה קודמת | קריאה נוכחית | סה"כ צריכה בקוט"ש | מחיר לקוט"ש בא"ג | סה"כ לתשלום |
|--------------------------|-----------|-------------|--------------|-------------------|------------------|-------------|
| פרטי חשבון עבור תאריכים: | | | | | | |
| | | 01/04/22 | 30/04/22 | | | |
| 777 | פסגה | 2.90 | 2.90 | 0.00 | 46.64 | 0.00 ₪ |
| 778 | גבע | 1.50 | 1.50 | 0.00 | 38.61 | 0.00 ₪ |
| 779 | שפל | 8.00 | 8.00 | 0.00 | 31.90 | 0.00 ₪ |

בניין A מחסן סלקום מפוצל לסלקום, אורמל, פלאפון - 1 - 16226535

| סוג תעריף | סוג צריכה | קריאה קודמת | קריאה נוכחית | סה"כ צריכה בקוט"ש | מחיר לקוט"ש בא"ג | סה"כ לתשלום |
|--------------------------|-----------|-------------|--------------|-------------------|------------------|-------------|
| פרטי חשבון עבור תאריכים: | | | | | | |
| | | 01/04/22 | 30/04/22 | | | |
| 777 | פסגה | 91,722.10 | 93,817.50 | -2,095.40 | 46.64 | -977.29 ₪ |
| 778 | גבע | 47,709.60 | 48,707.50 | -997.90 | 38.61 | -385.29 ₪ |
| 779 | שפל | 152,320.40 | 154,730.00 | -2,409.60 | 31.90 | -768.66 ₪ |

בניין A אספרטו בר מחסן - 2 - 16226535

| סוג תעריף | סוג צריכה | קריאה קודמת | קריאה נוכחית | סה"כ צריכה בקוט"ש | מחיר לקוט"ש בא"ג | סה"כ לתשלום |
|--------------------------|-----------|-------------|--------------|-------------------|------------------|-------------|
| פרטי חשבון עבור תאריכים: | | | | | | |
| | | 01/04/22 | 30/04/22 | | | |
| 777 | פסגה | 1,961.10 | 2,001.90 | -40.80 | 46.64 | -19.03 ₪ |
| 778 | גבע | 1,009.80 | 1,027.15 | -17.35 | 38.61 | -6.70 ₪ |
| 779 | שפל | 3,046.00 | 3,088.90 | -42.90 | 31.90 | -13.69 ₪ |

בניין A פנדה שטיפת מכונות - 3 - 16226535

| סוג תעריף | סוג צריכה | קריאה קודמת | קריאה נוכחית | סה"כ צריכה בקוט"ש | מחיר לקוט"ש בא"ג | סה"כ לתשלום |
|--------------------------|-----------|-------------|--------------|-------------------|------------------|-------------|
| פרטי חשבון עבור תאריכים: | | | | | | |
| | | 01/04/22 | 30/04/22 | | | |
| 777 | פסגה | 129,040.00 | 132,926.00 | -3,886.00 | 46.64 | -1,812.43 ₪ |
| 778 | גבע | 41,498.20 | 42,432.40 | -934.20 | 38.61 | -360.69 ₪ |
| 779 | שפל | 86,695.60 | 87,578.40 | -882.80 | 31.90 | -281.61 ₪ |

בניין A פיריין קומה 4 - 4 - 16226535

| סוג תעריף | סוג צריכה | קריאה קודמת | קריאה נוכחית | סה"כ צריכה בקוט"ש | מחיר לקוט"ש בא"ג | סה"כ לתשלום |
|--------------------------|-----------|-------------|--------------|-------------------|------------------|-------------|
| פרטי חשבון עבור תאריכים: | | | | | | |
| | | 01/04/22 | 30/04/22 | | | |
| 777 | פסגה | 514,820.00 | 524,672.00 | -9,852.00 | 46.64 | -4,594.97 ₪ |
| 778 | גבע | 196,018.00 | 199,166.00 | -3,148.00 | 38.61 | -1,215.44 ₪ |
| 779 | שפל | 506,336.00 | 511,970.00 | -5,634.00 | 31.90 | -1,797.25 ₪ |



בניין A חנות - 5 - 16226535

| סוג תעריף | סוג צריכה | קריאה קודמת | קריאה נוכחית | סה"כ צריכה בקוט"ש | מחיר לקוט"ש בא"ג | סה"כ לתשלום |
|--------------------------|-----------|-------------|--------------|-------------------|------------------|-------------|
| פרטי חשבון עבור תאריכים: | | | | | | |
| 777 | פסגה | 01/04/22 | 30/04/22 | -980.20 | 46.64 | ₪ -457.17 |
| 778 | גבע | 6,917.50 | 7,131.10 | -213.60 | 38.61 | ₪ -82.47 |
| 779 | שפל | 14,396.70 | 14,518.10 | -121.40 | 31.90 | ₪ -38.73 |

בניין A הסטוק ק.2 - 6 - 16226535

| סוג תעריף | סוג צריכה | קריאה קודמת | קריאה נוכחית | סה"כ צריכה בקוט"ש | מחיר לקוט"ש בא"ג | סה"כ לתשלום |
|--------------------------|-----------|-------------|--------------|-------------------|------------------|-------------|
| פרטי חשבון עבור תאריכים: | | | | | | |
| 777 | פסגה | 01/04/22 | 30/04/22 | -3,118.20 | 46.64 | ₪ -1,454.33 |
| 778 | גבע | 36,939.00 | 37,865.20 | -926.20 | 38.61 | ₪ -357.61 |
| 779 | שפל | 50,169.80 | 50,593.80 | -424.00 | 31.90 | ₪ -135.26 |

בניין A גיוני קריספי מחסן - 7 - 16226535

| סוג תעריף | סוג צריכה | קריאה קודמת | קריאה נוכחית | סה"כ צריכה בקוט"ש | מחיר לקוט"ש בא"ג | סה"כ לתשלום |
|--------------------------|-----------|-------------|--------------|-------------------|------------------|-------------|
| פרטי חשבון עבור תאריכים: | | | | | | |
| 777 | פסגה | 01/04/22 | 30/04/22 | -239.05 | 46.64 | ₪ -111.49 |
| 778 | גבע | 4,028.85 | 4,149.35 | -120.50 | 38.61 | ₪ -46.53 |
| 779 | שפל | 13,308.70 | 13,605.95 | -297.25 | 31.90 | ₪ -94.82 |

בניין A מספרה - 8 - 16226535

| סוג תעריף | סוג צריכה | קריאה קודמת | קריאה נוכחית | סה"כ צריכה בקוט"ש | מחיר לקוט"ש בא"ג | סה"כ לתשלום |
|--------------------------|-----------|-------------|--------------|-------------------|------------------|-------------|
| פרטי חשבון עבור תאריכים: | | | | | | |
| 777 | פסגה | 01/04/22 | 30/04/22 | -1,734.00 | 46.64 | ₪ -808.74 |
| 778 | גבע | 20,758.70 | 21,192.30 | -433.60 | 38.61 | ₪ -167.41 |
| 779 | שפל | 47,493.00 | 48,029.40 | -536.40 | 31.90 | ₪ -171.11 |

16226535-9 - 16226535-9

| סוג תעריף | סוג צריכה | קריאה קודמת | קריאה נוכחית | סה"כ צריכה בקוט"ש | מחיר לקוט"ש בא"ג | סה"כ לתשלום |
|--------------------------|-----------|-------------|--------------|-------------------|------------------|-------------|
| פרטי חשבון עבור תאריכים: | | | | | | |
| 777 | פסגה | 01/04/22 | 30/04/22 | -2,525.50 | 46.64 | ₪ -1,177.89 |
| 778 | גבע | 44,344.50 | 45,155.50 | -811.00 | 38.61 | ₪ -313.13 |
| 779 | שפל | 120,421.60 | 122,096.40 | -1,674.80 | 31.90 | ₪ -534.26 |



בניין A נתע חדר שרתים ק.8 - 1 - 18040295

| סוג תעריף | סוג צריכה | קריאה קודמת | קריאה נוכחית | סה"כ צריכה בקוט"ש | מחיר לקוט"ש בא"ג | סה"כ לתשלום |
|--------------------------|-----------|-------------|--------------|-------------------|------------------|-------------|
| פרטי חשבון עבור תאריכים: | | | 30/04/22 | 01/04/22 | | |
| 777 | פסגה | 18,892.60 | 19,515.20 | -622.60 | 46.64 | ₪ -290.38 |
| 778 | גבע | 9,598.33 | 9,870.20 | -271.87 | 38.61 | ₪ -104.97 |
| 779 | שפל | 30,756.27 | 31,430.40 | -674.13 | 31.90 | ₪ -215.05 |

בניין A אופטיס ק.8 - 2 - 18040295

| סוג תעריף | סוג צריכה | קריאה קודמת | קריאה נוכחית | סה"כ צריכה בקוט"ש | מחיר לקוט"ש בא"ג | סה"כ לתשלום |
|--------------------------|-----------|-------------|--------------|-------------------|------------------|-------------|
| פרטי חשבון עבור תאריכים: | | | 30/04/22 | 01/04/22 | | |
| 777 | פסגה | 107,248.40 | 111,498.80 | -4,250.40 | 46.64 | ₪ -1,982.39 |
| 778 | גבע | 47,632.53 | 49,267.60 | -1,635.07 | 38.61 | ₪ -631.30 |
| 779 | שפל | 155,808.13 | 159,786.40 | -3,978.27 | 31.90 | ₪ -1,269.07 |

בניין A נתע E1 ק.8 - 3 - 18040295

| סוג תעריף | סוג צריכה | קריאה קודמת | קריאה נוכחית | סה"כ צריכה בקוט"ש | מחיר לקוט"ש בא"ג | סה"כ לתשלום |
|--------------------------|-----------|-------------|--------------|-------------------|------------------|-------------|
| פרטי חשבון עבור תאריכים: | | | 30/04/22 | 01/04/22 | | |
| 777 | פסגה | 176,318.40 | 181,984.00 | -5,665.60 | 46.64 | ₪ -2,642.44 |
| 778 | גבע | 59,817.34 | 61,350.40 | -1,533.06 | 38.61 | ₪ -591.92 |
| 779 | שפל | 175,856.00 | 179,252.80 | -3,396.80 | 31.90 | ₪ -1,083.58 |

בניין A אופטיס E2 ק.8 - 4 - 18040295

| סוג תעריף | סוג צריכה | קריאה קודמת | קריאה נוכחית | סה"כ צריכה בקוט"ש | מחיר לקוט"ש בא"ג | סה"כ לתשלום |
|--------------------------|-----------|-------------|--------------|-------------------|------------------|-------------|
| פרטי חשבון עבור תאריכים: | | | 30/04/22 | 01/04/22 | | |
| 777 | פסגה | 154,198.00 | 158,738.40 | -4,540.40 | 46.64 | ₪ -2,117.64 |
| 778 | גבע | 53,512.00 | 54,873.60 | -1,361.60 | 38.61 | ₪ -525.71 |
| 779 | שפל | 132,994.40 | 135,342.40 | -2,348.00 | 31.90 | ₪ -749.01 |

סה"כ לדיר:

| פסגה | גבע | שפל | סה"כ | שיא ביקוש |
|-------------|------------|-------------|-------------|-----------|
| 44,095.20 | 21,504.10 | 57,161.50 | 122,760.80 | 902.08 |
| ₪ 20,566.00 | ₪ 8,302.73 | ₪ 18,234.52 | ₪ 47,103.25 | |

סה"כ צריכה
סה"כ לתשלום

| | | |
|-------------|--------------------|---------------------|
| ₪ 0.00 | תשלום קבוע | |
| ₪ 47,103.25 | סה"כ לתשלום | לא כולל מע"מ |





14/05/22 תאריך הפקדה:
 30/04/22 תאריך קריאה נוכחית:
 01/04/22 תאריך קריאה קודמת:

שם דייר: בנין AKT - B
 שם אתר: מרכז עזריאלי חולון

לקוח/ה נכבד/ה, אנו מתכבדים להגיש את חישוב צריכת החשמל לתקופה 01/04/22 - 30/04/22:

בנין 10 - (3x160)15129207 B AKT

| סה"כ לתשלום | מחיר לקוט"ש בא"ג | סה"כ צריכה בקוט"ש | קריאה נוכחית | קריאה קודמת | סוג צריכה | סוג תעריף |
|-------------|------------------|-------------------|--------------|-------------|--------------------------|-----------|
| | | | 30/04/22 | 01/04/22 | פרטי חשבון עבור תאריכים: | |
| ₪ 576.28 | 46.64 | 1,235.60 | 57,096.00 | 55,860.40 | פסגה | 777 |
| ₪ 78.53 | 38.61 | 203.40 | 14,151.40 | 13,948.00 | גבע | 778 |
| ₪ 111.59 | 31.90 | 349.80 | 38,183.20 | 37,833.40 | שפל | 779 |

סה"כ לדייר:

| שיא ביקוש | סה"כ | שפל | גבע | פסגה |
|-----------|----------|----------|---------|----------|
| 12.24 | 1,788.80 | 349.80 | 203.40 | 1,235.60 |
| | ₪ 766.40 | ₪ 111.59 | ₪ 78.53 | ₪ 576.28 |

סה"כ צריכה
 סה"כ לתשלום

| | | |
|------------|---|---------------------|
| ₪ 214.45 | תשלום קבוע | |
| ₪ 28.40 | תשלום עבור גודל חיבור בKVA (3x160) | |
| ₪ 1,009.25 | סה"כ לתשלום | לא כולל מע"מ |

התפלגות חיוב בש"ח לפי תע"ז

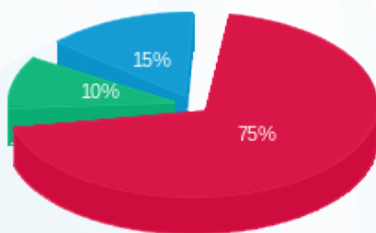

■ פסגה (₪ 576.28)
 ■ גבע (₪ 78.53)
 ■ שפל (₪ 111.59)

הסטוריית צריכה בקוט"ש

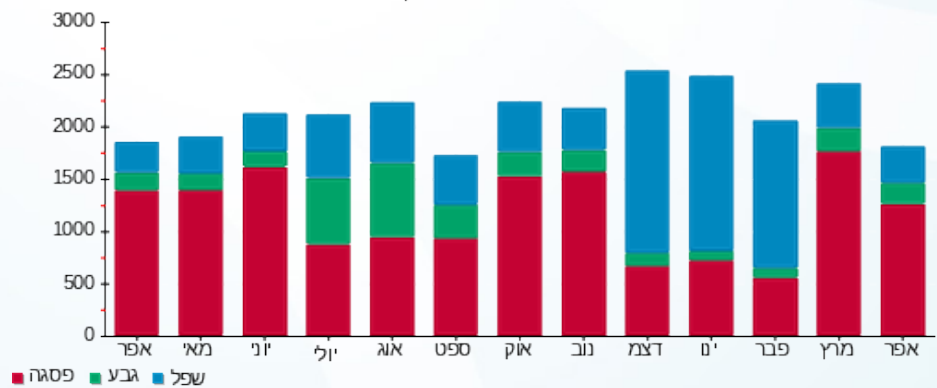



14/05/22

תאריך הפקדה:

שם דייר: בניין B - אורגל - ראשי

30/04/22

תאריך קריאה נוכחית:

שם אתר: מרכז עזריאלי חולון

01/04/22

תאריך קריאה קודמת:

לקוח/ה נכבד/ה, אנו מתכבדים להגיש את חישוב צריכת החשמל לתקופה 01/04/22 - 30/04/22:

בניין B אורגל ראשי - 3 - 15091232 (3x200)

| סוג תעריף | סוג צריכה | קריאה קודמת | קריאה נוכחית | סה"כ צריכה בקוט"ש | מחיר לקוט"ש בא"ג | סה"כ לתשלום |
|--------------------------|-----------|-------------|--------------|-------------------|------------------|-------------|
| פרטי חשבון עבור תאריכים: | | | | | | |
| 777 | פסגה | 01/04/22 | 30/04/22 | 3,153.20 | 46.64 | 1,470.65 ₪ |
| 778 | גבע | 32,518.40 | 33,346.80 | 828.40 | 38.61 | 319.85 ₪ |
| 779 | שפל | 108,305.20 | 110,334.40 | 2,029.20 | 31.90 | 647.31 ₪ |

סה"כ לדייר:

| פסגה | גבע | שפל | סה"כ | שיא ביקוש |
|------------|----------|----------|------------|-----------|
| 3,153.20 | 828.40 | 2,029.20 | 6,010.80 | 21.06 |
| 1,470.65 ₪ | 319.85 ₪ | 647.31 ₪ | 2,437.81 ₪ | |

סה"כ צריכה

סה"כ לתשלום

| | | |
|------------|------------------------------------|--------------|
| 0.00 ₪ | תשלום קבוע | |
| 35.50 ₪ | תשלום עבור גודל חיבור בKVA (3x200) | |
| 2,473.31 ₪ | סה"כ לתשלום | לא כולל מע"מ |

התפלגות חיוב בש"ח לפי תע"ז

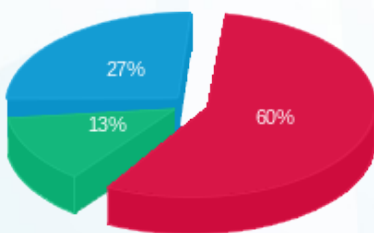

- פסגה (1,470.65 ₪) 60%
- גבע (319.85 ₪) 27%
- שפל (647.31 ₪) 13%

הסטוריית צריכה בקוט"ש

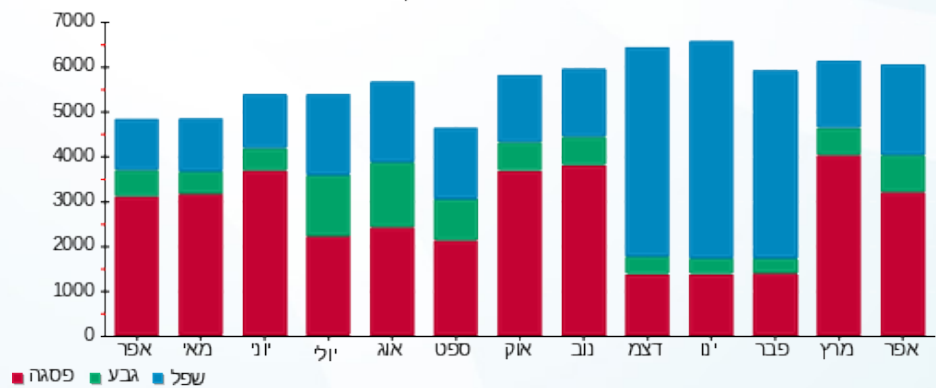

- פסגה
- גבע
- שפל





14/05/22

תאריך הפקה:

שם דייר: בניין B - אורגל משרדים

30/04/22

תאריך קריאה נוכחית:

שם אתר: מרכז עזריאלי חולון

01/04/22

תאריך קריאה קודמת:

לקוח/ה נכבד/ה, אנו מתכבדים להגיש את חישוב צריכת החשמל לתקופה 01/04/22 - 30/04/22:

בניין B אורגל משרדים - 2 - 15091232 (3x200)

| סוג תעריף | סוג צריכה | קריאה קודמת | קריאה נוכחית | סה"כ צריכה בקוט"ש | מחיר לקוט"ש בא"ג | סה"כ לתשלום |
|-----------|-----------|-------------|--------------|-------------------|------------------|-------------|
| | | 01/04/22 | 30/04/22 | | | |
| 777 | פסגה | 42,031.60 | 42,884.20 | 852.60 | 46.64 | 397.65 ₪ |
| 778 | גבע | 11,003.00 | 11,117.00 | 114.00 | 38.61 | 44.02 ₪ |
| 779 | שפל | 34,339.20 | 34,578.60 | 239.40 | 31.90 | 76.37 ₪ |

סה"כ לדייר:

| פסגה | גבע | שפל | סה"כ | שיא ביקוש |
|----------|---------|---------|----------|-----------|
| 852.60 | 114.00 | 239.40 | 1,206.00 | 264.70 |
| ₪ 397.65 | ₪ 44.02 | ₪ 76.37 | ₪ 518.04 | |

סה"כ צריכה

סה"כ לתשלום

| | | |
|----------|---|---------------------|
| 214.45 ₪ | תשלום קבוע | |
| 35.50 ₪ | תשלום עבור גודל חיבור בKVA (3x200) | |
| 767.99 ₪ | סה"כ לתשלום | לא כולל מע"מ |

התפלגות חיוב בש"ח לפי תעו"ז

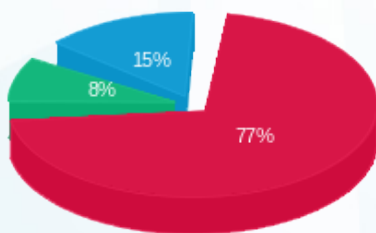

- פסגה (₪ 397.65)
- גבע (₪ 44.02)
- שפל (₪ 76.37)

הסטוריית צריכה בקוט"ש

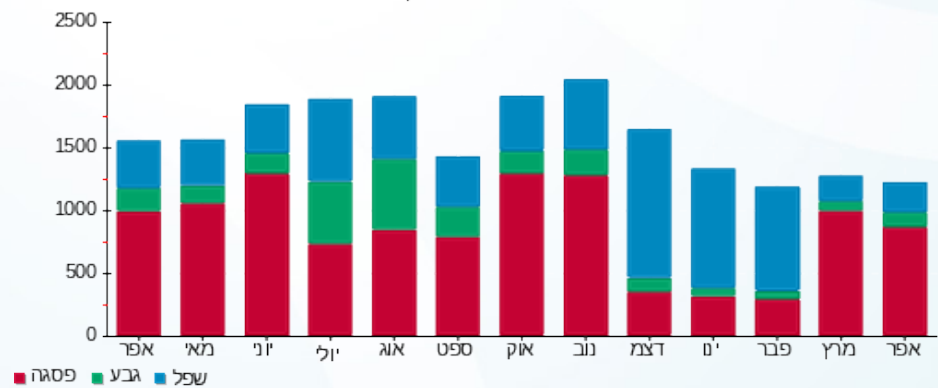



14/05/22 תאריך הפקדה:
 30/04/22 תאריך קריאה נוכחית:
 01/04/22 תאריך קריאה קודמת:

שם דייר: בניין B - אס טי ג' STG
 שם אתר: מרכז עזריאלי חולון

לקוח/ה נכבד/ה, אנו מתכבדים להגיש את חישוב צריכת החשמל לתקופה 01/04/22 - 30/04/22:

בניין B אס טי ג' 7 - 13044076 (3x36) - STG

| סוג תעריף | סוג צריכה | קריאה קודמת | קריאה נוכחית | סה"כ צריכה בקוט"ש | מחיר לקוט"ש בא"ג | סה"כ לתשלום |
|--------------------------|-----------|-------------|--------------|-------------------|------------------|-------------|
| פרטי חשבון עבור תאריכים: | | | | | | |
| 777 | פסגה | 01/04/22 | 30/04/22 | 853.70 | 46.64 | 398.17 ₪ |
| 778 | גבע | 9,988.80 | 10,117.60 | 128.80 | 38.61 | 49.73 ₪ |
| 779 | שפל | 35,220.30 | 35,537.70 | 317.40 | 31.90 | 101.25 ₪ |

סה"כ לדייר:

| פסגה | גבע | שפל | סה"כ | שיא ביקוש |
|----------|---------|----------|----------|-----------|
| 853.70 | 128.80 | 317.40 | 1,299.90 | 8.35 |
| ₪ 398.17 | ₪ 49.73 | ₪ 101.25 | ₪ 549.15 | |

סה"כ צריכה
 סה"כ לתשלום

| | | |
|----------|-----------------------------------|--------------|
| 214.45 ₪ | תשלום קבוע | |
| 6.39 ₪ | תשלום עבור גודל חיבור בKVA (3x36) | |
| 769.99 ₪ | סה"כ לתשלום | לא כולל מע"מ |

התפלגות חיוב בש"ח לפי תעו"ז

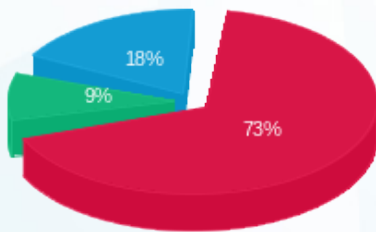

פסגה (₪ 398.17) ■
 גבע (₪ 49.73) ■
 שפל (₪ 101.25) ■

הסטוריית צריכה בקוט"ש

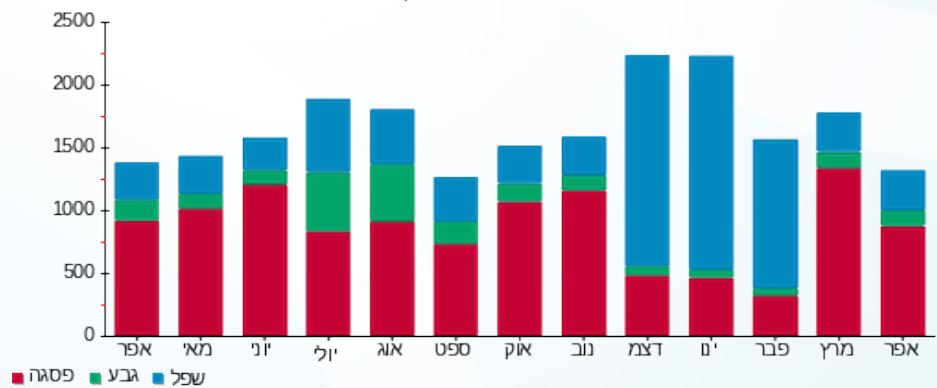

14/05/22 תאריך הפקה:
 30/04/22 תאריך קריאה נוכחית:
 01/04/22 תאריך קריאה קודמת:

שם דייר: בנין B - ארט סיס
 שם אתר: מרכז עזריאלי חולון

לקוח/ה נכבד/ה, אנו מתכבדים להגיש את חישוב צריכת החשמל לתקופה **01/04/22 - 30/04/22**:

בנין B ארט סיס - 5 - 13044066(3x63)

| סוג תעריף | סוג צריכה | קריאה קודמת | קריאה נוכחית | סה"כ צריכה בקוט"ש | מחיר לקוט"ש בא"ג | סה"כ לתשלום |
|--------------------------|-----------|-------------|--------------|-------------------|------------------|-------------|
| פרטי חשבון עבור תאריכים: | | | | | | |
| 777 | פסגה | 01/04/22 | 30/04/22 | 47.80 | 46.64 | 22.29 ₪ |
| 778 | גבע | 4,425.30 | 4,449.00 | 23.70 | 38.61 | 9.15 ₪ |
| 779 | שפל | 13,343.20 | 13,401.30 | 58.10 | 31.90 | 18.53 ₪ |

סה"כ לדייר:

| פסגה | גבע | שפל | סה"כ | שיא ביקוש |
|---------|--------|---------|---------|-----------|
| 47.80 | 23.70 | 58.10 | 129.60 | 1.06 |
| 22.29 ₪ | 9.15 ₪ | 18.53 ₪ | 49.98 ₪ | |

סה"כ צריכה
 סה"כ לתשלום

| | | |
|---------|--|---------------------|
| 38.53 ₪ | תשלום קבוע | |
| 11.18 ₪ | תשלום עבור גודל חיבור בKVA (3x63) | |
| 99.69 ₪ | סה"כ לתשלום | לא כולל מע"מ |

התפלגות חיוב בש"ח לפי תעו"ז

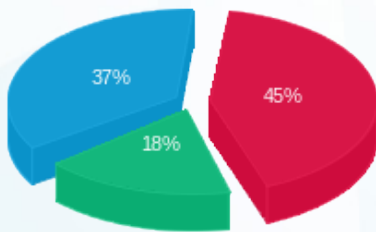

■ פסגה (22.29 ₪)
 ■ גבע (9.15 ₪)
 ■ שפל (18.53 ₪)

הסטוריית צריכה בקוט"ש

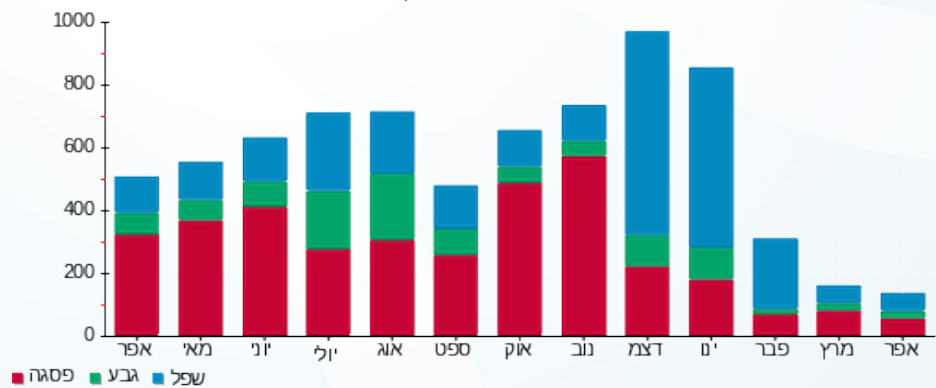

14/05/22 תאריך הפקה:
 30/04/22 תאריך קריאה נוכחית:
 01/04/22 תאריך קריאה קודמת:

שם דייר: בנין B - בר אירי אוסקר ווילד
 שם אתר: מרכז עזריאלי חולון

לקוח/ה נכבד/ה, אנו מתכבדים להגיש את חישוב צריכת החשמל לתקופה 01/04/22 - 30/04/22:

בנין B בר אירי אוסקר ווילד - 9 - 13080904 (3x160)

| סוג תעריף | סוג צריכה | קריאה קודמת | קריאה נוכחית | סה"כ צריכה בקוט"ש | מחיר לקוט"ש בא"ג | סה"כ לתשלום |
|--------------------------|-----------|-------------|--------------|-------------------|------------------|-------------|
| פרטי חשבון עבור תאריכים: | | | | | | |
| | | 01/04/22 | 30/04/22 | | | |
| 777 | פסגה | 203,533.80 | 207,422.00 | 3,888.20 | 46.64 | 1,813.46 ₪ |
| 778 | גבע | 102,060.00 | 104,220.60 | 2,160.60 | 38.61 | 834.21 ₪ |
| 779 | שפל | 276,574.80 | 280,808.40 | 4,233.60 | 31.90 | 1,350.52 ₪ |

סה"כ לדייר:

| פסגה | גבע | שפל | סה"כ | שיא ביקוש |
|------------|----------|------------|------------|-----------|
| 3,888.20 | 2,160.60 | 4,233.60 | 10,282.40 | 49.18 |
| 1,813.46 ₪ | 834.21 ₪ | 1,350.52 ₪ | 3,998.18 ₪ | |

סה"כ צריכה
 סה"כ לתשלום

| | | |
|------------|------------------------------------|--------------|
| 214.45 ₪ | תשלום קבוע | |
| 28.40 ₪ | תשלום עבור גודל חיבור בKVA (3x160) | |
| 4,241.03 ₪ | סה"כ לתשלום | לא כולל מע"מ |

התפלגות חיוב בש"ח לפי תע"ז

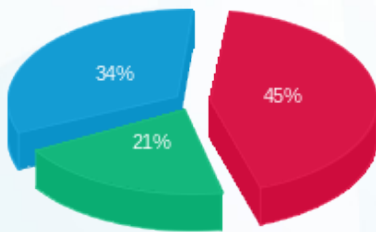

■ פסגה (1,813.46 ₪)
 ■ גבע (834.21 ₪)
 ■ שפל (1,350.52 ₪)

הסטוריית צריכה בקוט"ש

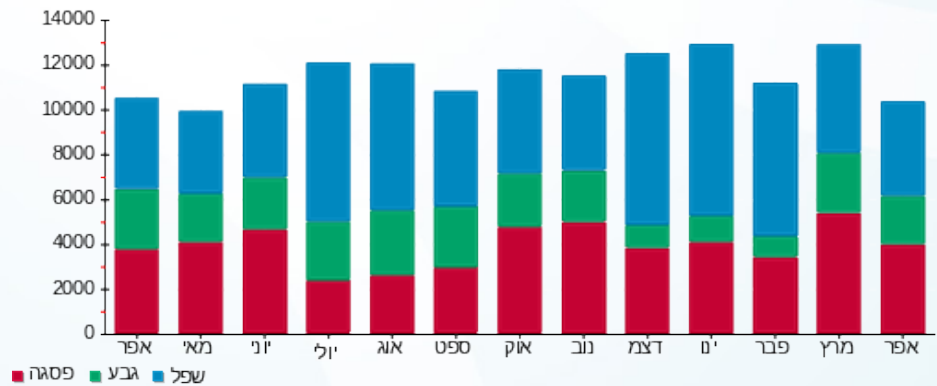



14/05/22

תאריך הפקדה:

שם דייר: בניין B - ברלה - סברס

30/04/22

תאריך קריאה נוכחית:

שם אתר: מרכז עזריאלי חולון

01/04/22

תאריך קריאה קודמת:

לקוח/ה נכבד/ה, אנו מתכבדים להגיש את חישוב צריכת החשמל לתקופה 01/04/22 - 30/04/22:

בניין B - ברלה - סברס - 6 - 13080904 (3x160)

| סוג תעריף | סוג צריכה | קריאה קודמת | קריאה נוכחית | סה"כ צריכה בקוט"ש | מחיר לקוט"ש בא"ג | סה"כ לתשלום |
|--------------------------|-----------|-------------|--------------|-------------------|------------------|-------------|
| פרטי חשבון עבור תאריכים: | | | | | | |
| 777 | פסגה | 01/04/22 | 30/04/22 | 880.60 | 46.64 | 410.71 ₪ |
| 778 | גבע | 10,140.80 | 10,398.80 | 258.00 | 38.61 | 99.61 ₪ |
| 779 | שפל | 24,405.00 | 24,868.80 | 463.80 | 31.90 | 147.95 ₪ |

סה"כ לדייר:

| פסגה | גבע | שפל | סה"כ | שיא ביקוש |
|----------|---------|----------|----------|-----------|
| 880.60 | 258.00 | 463.80 | 1,602.40 | 24.09 |
| 410.71 ₪ | 99.61 ₪ | 147.95 ₪ | 658.28 ₪ | |

סה"כ צריכה

סה"כ לתשלום

| | | |
|----------|---|---------------------|
| 214.45 ₪ | תשלום קבוע | |
| 28.40 ₪ | תשלום עבור גודל חיבור בKVA (3x160) | |
| 901.13 ₪ | סה"כ לתשלום | לא כולל מע"מ |

התפלגות חיוב בש"ח לפי תעו"ז

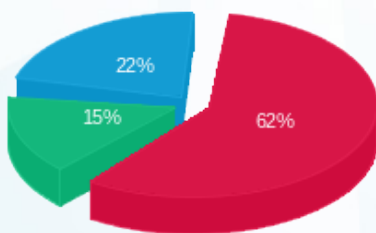

- פסגה (410.71 ₪)
- גבע (99.61 ₪)
- שפל (147.95 ₪)

הסטוריית צריכה בקוט"ש

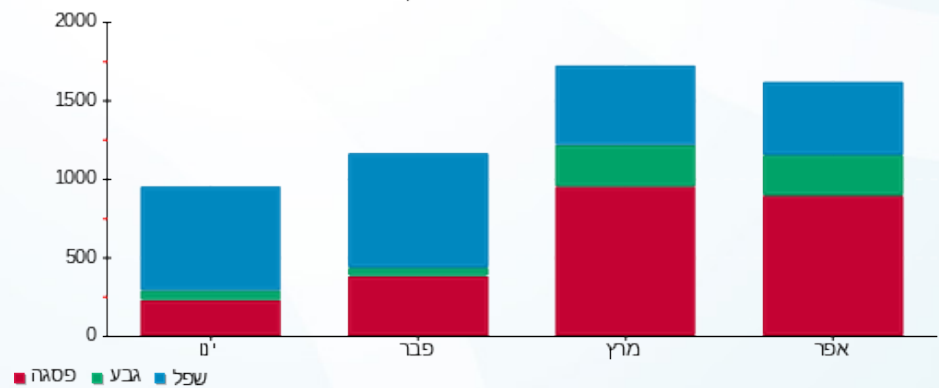



14/05/22

תאריך הפקה:

שם דייר: בניין B - זיילינקס
שם אתר: מרכז עזריאלי חולון

30/04/22

תאריך קריאה נוכחית:

01/04/22

תאריך קריאה קודמת:

לקוח/ה נכבד/ה, אנו מתכבדים להגיש את חישוב צריכת החשמל לתקופה 30/04/22 - 01/04/22:

בניין B זיילינקס - 12 - (3x125)18029660

| סוג תעריף | סוג צריכה | קריאה קודמת | קריאה נוכחית | סה"כ צריכה בקוט"ש | מחיר לקוט"ש בא"ג | סה"כ לתשלום |
|--------------------------|-----------|-------------|--------------|-------------------|------------------|-------------|
| פרטי חשבון עבור תאריכים: | | | | | | |
| 777 | פסגה | 01/04/22 | 30/04/22 | 645.40 | 46.64 | 301.01 ₪ |
| 778 | גבע | 7,793.80 | 7,979.00 | 185.20 | 38.61 | 71.51 ₪ |
| 779 | שפל | 21,246.00 | 21,557.40 | 311.40 | 31.90 | 99.34 ₪ |

סה"כ לדייר:

| פסגה | גבע | שפל | סה"כ | שיא ביקוש |
|----------|---------|---------|----------|-----------|
| 645.40 | 185.20 | 311.40 | 1,142.00 | 6.91 |
| ₪ 301.01 | ₪ 71.51 | ₪ 99.34 | ₪ 471.86 | |

סה"כ צריכה

סה"כ לתשלום

| | | |
|----------|---|---------------------|
| 214.45 ₪ | תשלום קבוע | |
| 22.19 ₪ | תשלום עבור גודל חיבור בKVA (3x125) | |
| 708.50 ₪ | סה"כ לתשלום | לא כולל מע"מ |

התפלגות חיוב בש"ח לפי תע"ז

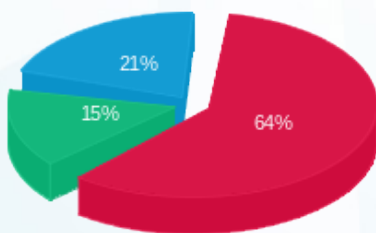

- פסגה (₪ 301.01) 64%
- גבע (₪ 71.51) 15%
- שפל (₪ 99.34) 21%

הסטוריית צריכה בקוט"ש

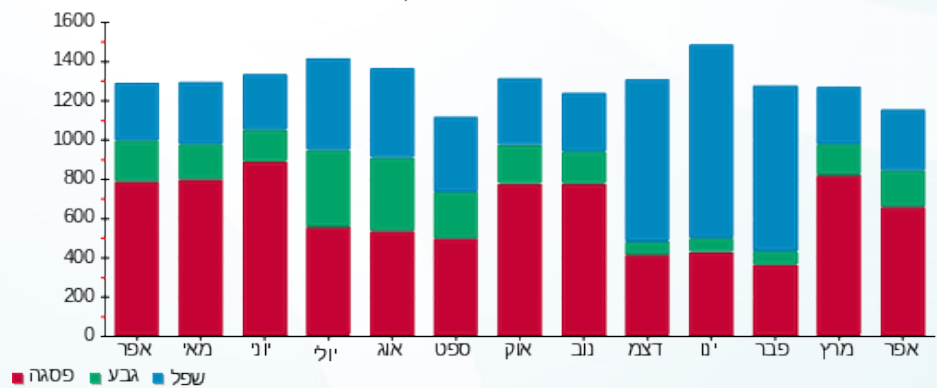

14/05/22 תאריך הפקה:
 30/04/22 תאריך קריאה נוכחית:
 01/04/22 תאריך קריאה קודמת:

שם דייר: בנין B - חברת ש.ב.א קומת כניסה
 שם אתר: מרכז עזריאלי חולון

לקוח/ה נכבד/ה, אנו מתכבדים להגיש את חישוב צריכת החשמל לתקופה 01/04/22 - 30/04/22:

חברת ש.ב.א קומת כניסה בנין 1 - (3x315)16224424 - B

| סוג תעריף | סוג צריכה | קריאה קודמת | קריאה נוכחית | סה"כ צריכה בקוט"ש | מחיר לקוט"ש בא"ג | סה"כ לתשלום |
|--------------------------|-----------|-------------|--------------|-------------------|------------------|-------------|
| פרטי חשבון עבור תאריכים: | | | | | | |
| 777 | פסגה | 01/04/22 | 30/04/22 | 6,458.30 | 46.64 | 3,012.15 ₪ |
| 778 | גבע | 155,038.00 | 158,284.40 | 3,246.40 | 38.61 | 1,253.44 ₪ |
| 779 | שפל | 516,228.40 | 524,228.00 | 7,999.60 | 31.90 | 2,551.87 ₪ |

סה"כ לדייר:

| פסגה | גבע | שפל | סה"כ | שיא ביקוש |
|------------|------------|------------|------------|-----------|
| 6,458.30 | 3,246.40 | 7,999.60 | 17,704.30 | |
| ₪ 3,012.15 | ₪ 1,253.44 | ₪ 2,551.87 | ₪ 6,817.46 | |

סה"כ צריכה
 סה"כ לתשלום

| | | |
|------------|---|---------------------|
| 214.45 ₪ | תשלום קבוע | |
| 55.92 ₪ | תשלום עבור גודל חיבור בKVA (3x315) | |
| 7,087.82 ₪ | סה"כ לתשלום | לא כולל מע"מ |

התפלגות חיוב בש"ח לפי תעו"ז

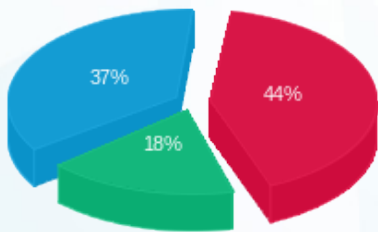

■ פסגה (₪ 3,012.15)
 ■ גבע (₪ 1,253.44)
 ■ שפל (₪ 2,551.87)

הסטוריית צריכה בקוט"ש

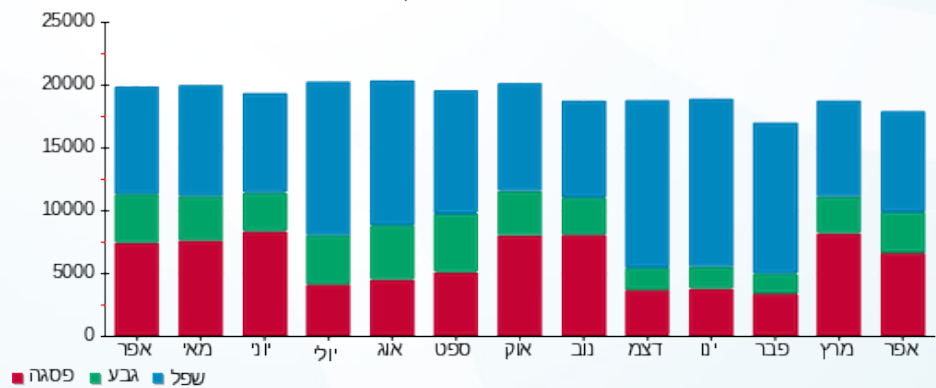



14/05/22

תאריך הפקדה:

שם דייר: בניין B - טירן הנדסה

30/04/22

תאריך קריאה נוכחית:

שם אתר: מרכז עזריאלי חולון

01/04/22

תאריך קריאה קודמת:

לקוח/ה נכבד/ה, אנו מתכבדים להגיש את חישוב צריכת החשמל לתקופה 01/04/22 - 30/04/22:

בניין B טירן הנדסה - 1 - 15091232 (3x250)

| סוג תעריף | סוג צריכה | קריאה קודמת | קריאה נוכחית | סה"כ צריכה בקוט"ש | מחיר לקוט"ש בא"ג | סה"כ לתשלום |
|--------------------------|-----------|-------------|--------------|-------------------|------------------|-------------|
| פרטי חשבון עבור תאריכים: | | | | | | |
| 777 | פסגה | 01/04/22 | 30/04/22 | 636.60 | 46.64 | 296.91 ₪ |
| 778 | גבע | 4,296.20 | 4,358.00 | 61.80 | 38.61 | 23.86 ₪ |
| 779 | שפל | 15,116.40 | 15,244.20 | 127.80 | 31.90 | 40.77 ₪ |

סה"כ לדייר:

| פסגה | גבע | שפל | סה"כ | שיא ביקוש |
|----------|---------|---------|----------|-----------|
| 636.60 | 61.80 | 127.80 | 826.20 | 5.85 |
| 296.91 ₪ | 23.86 ₪ | 40.77 ₪ | 361.54 ₪ | |

סה"כ צריכה

סה"כ לתשלום

| | | |
|----------|------------------------------------|--------------|
| 214.45 ₪ | תשלום קבוע | |
| 44.38 ₪ | תשלום עבור גודל חיבור בKVA (3x250) | |
| 620.37 ₪ | סה"כ לתשלום | לא כולל מע"מ |

התפלגות חיוב בש"ח לפי תע"ז

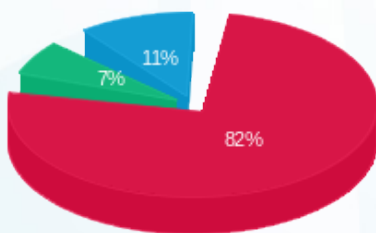

- פסגה (296.91 ₪) 82%
- גבע (23.86 ₪) 7%
- שפל (40.77 ₪) 11%

הסטוריית צריכה בקוט"ש

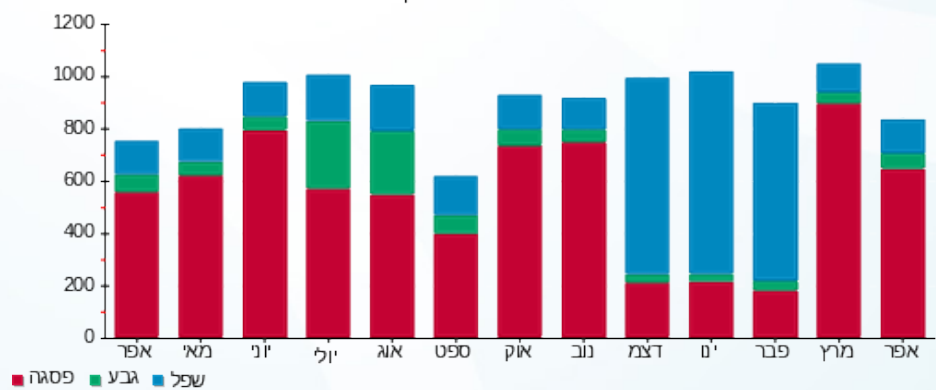



14/05/22 תאריך הפקה:
 30/04/22 תאריך קריאה נוכחית:
 01/04/22 תאריך קריאה קודמת:

שם דייר: בנין B - מרקורי
 שם אתר: מרכז עזריאלי חולון

לקוח/ה נכבד/ה, אנו מתכבדים להגיש את חישוב צריכת החשמל לתקופה 01/04/22 - 30/04/22:

בנין B מרקורי - 13 - (3x63)15129207

| סוג תעריף | סוג צריכה | קריאה קודמת | קריאה נוכחית | סה"כ צריכה בקוט"ש | מחיר לקוט"ש בא"ג | סה"כ לתשלום |
|--------------------------|-----------|-------------|--------------|-------------------|------------------|-------------|
| פרטי חשבון עבור תאריכים: | | | | | | |
| 777 | פסגה | 01/04/22 | 30/04/22 | 376.80 | 46.64 | 175.74 ₪ |
| 778 | גבע | 6,143.80 | 6,194.00 | 50.20 | 38.61 | 19.38 ₪ |
| 779 | שפל | 19,339.60 | 19,438.80 | 99.20 | 31.90 | 31.64 ₪ |

סה"כ לדייר:

| פסגה | גבע | שפל | סה"כ | שיא ביקוש |
|----------|---------|---------|----------|-----------|
| 376.80 | 50.20 | 99.20 | 526.20 | 9.04 |
| 175.74 ₪ | 19.38 ₪ | 31.64 ₪ | 226.77 ₪ | |

סה"כ צריכה
 סה"כ לתשלום

| | | |
|----------|-----------------------------------|--------------|
| 214.45 ₪ | תשלום קבוע | |
| 11.18 ₪ | תשלום עבור גודל חיבור בKVA (3x63) | |
| 452.40 ₪ | סה"כ לתשלום | לא כולל מע"מ |

התפלגות חיוב בש"ח לפי תע"ז

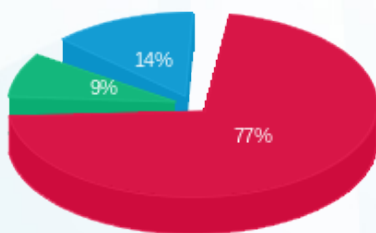

■ פסגה (175.74 ₪)
 ■ גבע (19.38 ₪)
 ■ שפל (31.64 ₪)

הסטוריית צריכה בקוט"ש

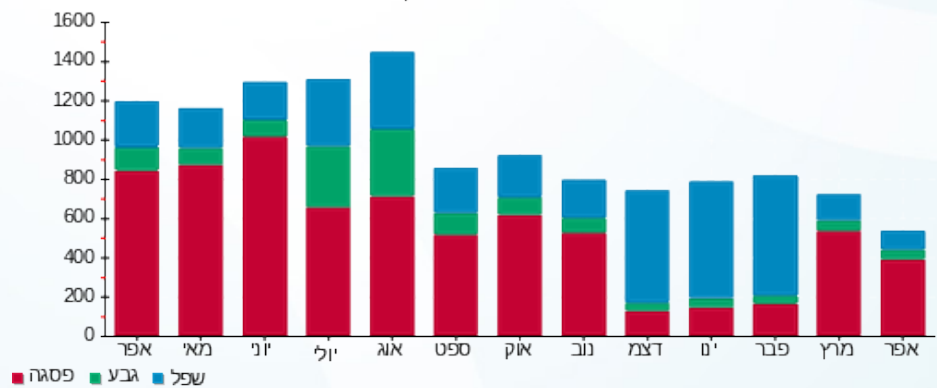



14/05/22

תאריך הפקדה:

שם דייר: בניין B - פאזל בורגר
שם אתר: מרכז עזריאלי חולון

30/04/22

תאריך קריאה נוכחית:

01/04/22

תאריך קריאה קודמת:

לקוח/ה נכבד/ה, אנו מתכבדים להגיש את חישוב צריכת החשמל לתקופה 01/04/22 - 30/04/22:

בניין B - פאזל בורגר - 12 - 13080904 (3x250)

| סוג תעריף | סוג צריכה | קריאה קודמת | קריאה נוכחית | סה"כ צריכה בקוט"ש | מחיר לקוט"ש בא"ג | סה"כ לתשלום |
|--------------------------|-----------|-------------|--------------|-------------------|------------------|-------------|
| פרטי חשבון עבור תאריכים: | | | | | | |
| 777 | פסגה | 01/04/22 | 30/04/22 | 4,422.80 | 46.64 | 2,062.79 ₪ |
| 778 | גבע | 72,052.00 | 72,569.60 | 517.60 | 38.61 | 199.85 ₪ |
| 779 | שפל | 203,342.40 | 204,568.40 | 1,226.00 | 31.90 | 391.09 ₪ |

סה"כ לדייר:

| פסגה | גבע | שפל | סה"כ | שיא ביקוש |
|------------|----------|----------|------------|-----------|
| 4,422.80 | 517.60 | 1,226.00 | 6,166.40 | 39.16 |
| 2,062.79 ₪ | 199.85 ₪ | 391.09 ₪ | 2,653.73 ₪ | |

סה"כ צריכה

סה"כ לתשלום

| | | |
|------------|---|---------------------|
| 214.45 ₪ | תשלום קבוע | |
| 44.38 ₪ | תשלום עבור גודל חיבור בKVA (3x250) | |
| 2,912.56 ₪ | סה"כ לתשלום | לא כולל מע"מ |

התפלגות חיוב בש"ח לפי תע"ז

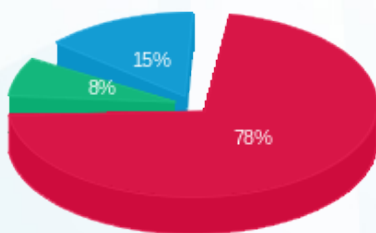

- פסגה (2,062.79 ₪) 78%
- גבע (199.85 ₪) 8%
- שפל (391.09 ₪) 15%

הסטוריית צריכה בקוט"ש

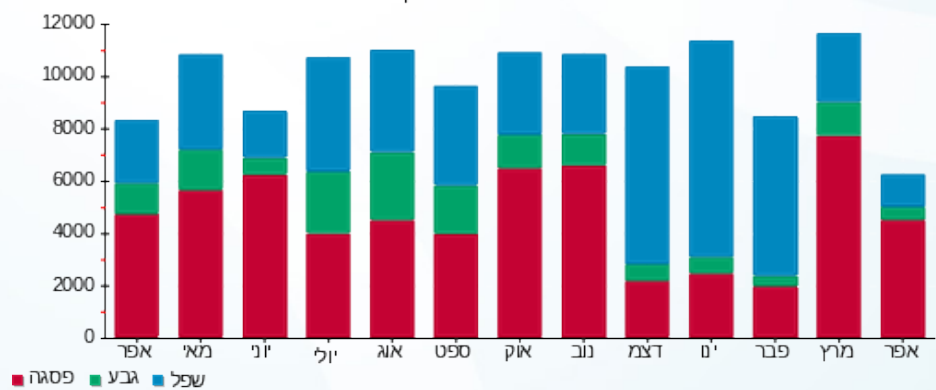

14/05/22 תאריך הפקה:
 30/04/22 תאריך קריאה נוכחית:
 01/04/22 תאריך קריאה קודמת:

שם דייר: בניין B - ק.0 - ממתקי סיון - חנות
 שם אתר: מרכז עזריאלי חולון

לקוח/ה נכבד/ה, אנו מתכבדים להגיש את חישוב צריכת החשמל לתקופה 01/04/22 - 30/04/22:

בניין B ממתקי סיון - חנות ק.0 - 2 - 13080904(3x80)

| סה"כ לתשלום | מחיר לקוט"ש בא"ג | סה"כ צריכה בקוט"ש | קריאה נוכחית | קריאה קודמת | סוג צריכה | סוג תעריף |
|-------------|------------------|-------------------|--------------|-------------|-----------|--------------------------|
| | | | 30/04/22 | 01/04/22 | | פרטי חשבון עבור תאריכים: |
| ₪ 728.98 | 46.64 | 1,563.00 | 54,815.80 | 53,252.80 | פסגה | 777 |
| ₪ 226.14 | 38.61 | 585.70 | 23,441.10 | 22,855.40 | גבע | 778 |
| ₪ 378.11 | 31.90 | 1,185.30 | 61,600.90 | 60,415.60 | שפל | 779 |

סה"כ לדיר:

| שיא ביקוש | סה"כ | שפל | גבע | פסגה |
|-----------|------------|----------|----------|----------|
| 9.56 | 3,334.00 | 1,185.30 | 585.70 | 1,563.00 |
| | ₪ 1,333.23 | ₪ 378.11 | ₪ 226.14 | ₪ 728.98 |

סה"כ צריכה
 סה"כ לתשלום

| | | |
|------------|--|---------------------|
| ₪ 214.45 | תשלום קבוע | |
| ₪ 14.20 | תשלום עבור גודל חיבור בKVA (3x80) | |
| ₪ 1,561.88 | סה"כ לתשלום | לא כולל מע"מ |

התפלגות חיוב בש"ח לפי תעו"ז

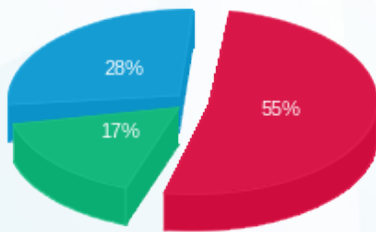

פסגה (₪ 728.98) ■
 גבע (₪ 226.14) ■
 שפל (₪ 378.11) ■

הסטוריית צריכה בקוט"ש

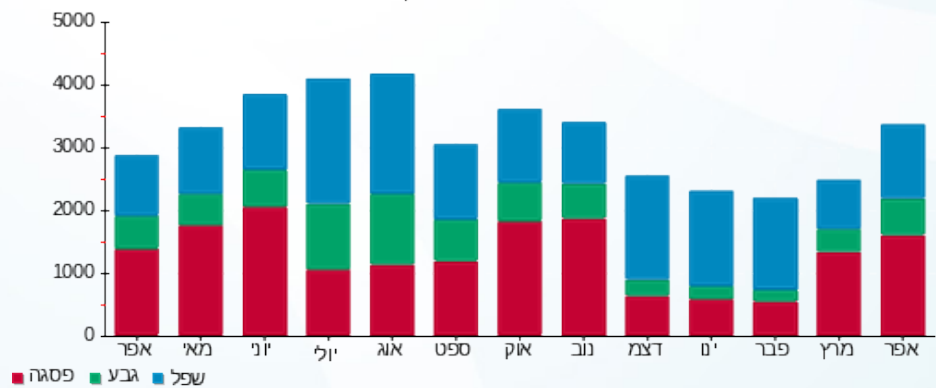



14/05/22

תאריך הפקדה:

שם דייר: בניין B - ק.0 - עגבניה

30/04/22

תאריך קריאה נוכחית:

שם אתר: מרכז עזריאלי חולון

01/04/22

תאריך קריאה קודמת:

לקוח/ה נכבד/ה, אנו מתכבדים להגיש את חישוב צריכת החשמל לתקופה 01/04/22 - 30/04/22:

בניין B עגבניה ק.0 - 1 - 13080904 (3x100)

| סוג תעריף | סוג צריכה | קריאה קודמת | קריאה נוכחית | סה"כ צריכה בקוט"ש | מחיר לקוט"ש בא"ג | סה"כ לתשלום |
|--------------------------|-----------|-------------|--------------|-------------------|------------------|-------------|
| פרטי חשבון עבור תאריכים: | | | | | | |
| 777 | פסגה | 01/04/22 | 30/04/22 | 2,382.80 | 46.64 | 1,111.34 ₪ |
| 778 | גבע | 45,841.60 | 46,720.20 | 878.60 | 38.61 | 339.23 ₪ |
| 779 | שפל | 138,201.50 | 139,921.40 | 1,719.90 | 31.90 | 548.65 ₪ |

סה"כ לדיר:

| פסגה | גבע | שפל | סה"כ | שיא ביקוש |
|------------|----------|----------|------------|-----------|
| 2,382.80 | 878.60 | 1,719.90 | 4,981.30 | 29.53 |
| 1,111.34 ₪ | 339.23 ₪ | 548.65 ₪ | 1,999.21 ₪ | |

סה"כ צריכה

סה"כ לתשלום

| | | |
|------------|------------------------------------|--------------|
| 214.45 ₪ | תשלום קבוע | |
| 17.75 ₪ | תשלום עבור גודל חיבור בKVA (3x100) | |
| 2,231.41 ₪ | סה"כ לתשלום | לא כולל מע"מ |

התפלגות חיוב בש"ח לפי תעו"ז

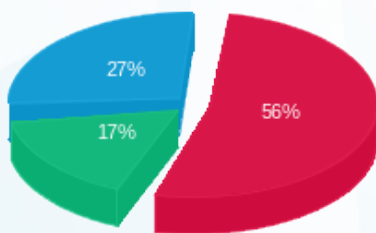

- פסגה (1,111.34 ₪) 56%
- גבע (339.23 ₪) 17%
- שפל (548.65 ₪) 27%

הסטוריית צריכה בקוט"ש

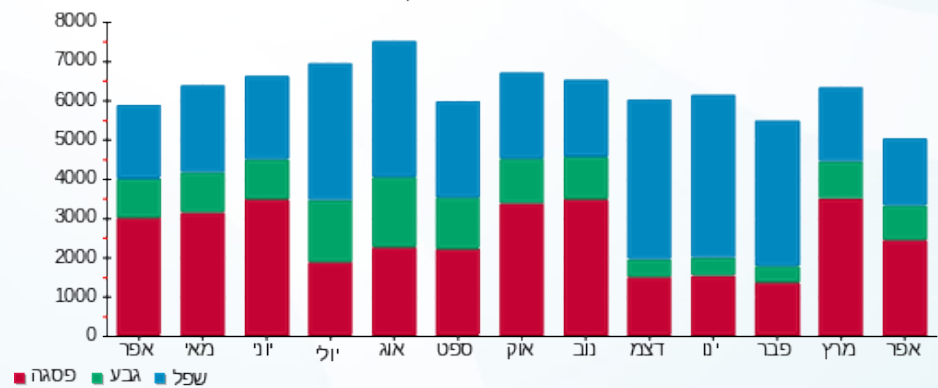



14/05/22

תאריך הפקה:

שם דייר: בניין B - ק.01 - גרנטור

30/04/22

תאריך קריאה נוכחית:

שם אתר: מרכז עזריאלי חולון

01/04/22

תאריך קריאה קודמת:

לקוח/ה נכבד/ה, אנו מתכבדים להגיש את חישוב צריכת החשמל לתקופה 01/04/22 - 30/04/22:

בניין B גרנטור ק.1 - 8 - 13044082

| סה"כ לתשלום | מחיר לקוט"ש בא"ג | סה"כ צריכה בקוט"ש | קריאה נוכחית | קריאה קודמת | סוג צריכה | סוג תעריף |
|-------------|------------------|-------------------|--------------|-------------|-----------|--------------------------|
| | | | 30/04/22 | 01/04/22 | | פרטי חשבון עבור תאריכים: |
| 0.00 ₪ | 46.64 | 0.00 | 31.60 | 31.60 | פסגה | 777 |
| 0.00 ₪ | 38.61 | 0.00 | 5.60 | 5.60 | גבע | 778 |
| 0.00 ₪ | 31.90 | 0.00 | 90.00 | 90.00 | שפל | 779 |

סה"כ לדייר:

| שיא ביקוש | סה"כ | שפל | גבע | פסגה |
|-----------|--------|--------|--------|--------|
| | 0.00 | 0.00 | 0.00 | 0.00 |
| | 0.00 ₪ | 0.00 ₪ | 0.00 ₪ | 0.00 ₪ |

סה"כ צריכה

סה"כ לתשלום

| | | |
|----------|-------------|--------------|
| 214.45 ₪ | תשלום קבוע | |
| 214.45 ₪ | סה"כ לתשלום | לא כולל מע"מ |

התפלגות חיוב בש"ח לפי תעו"ז

הסטוריית צריכה בקוט"ש

■ פסגה (0.00 ₪)
■ גבע (0.00 ₪)
■ שפל (0.00 ₪)

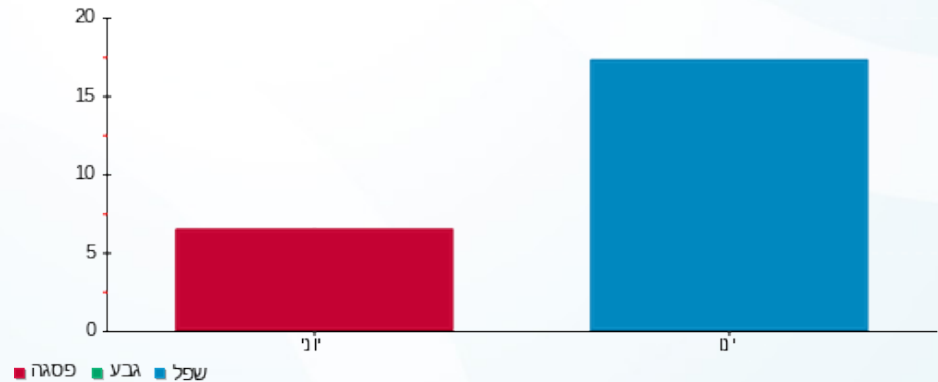

14/05/22 תאריך הפקדה:
 30/04/22 תאריך קריאה נוכחית:
 01/04/22 תאריך קריאה קודמת:

שם דייר: בניין B - ק.01 יח' 01 - טלדור מערכות
 שם אתר: מרכז עזריאלי חולון

לקוח/ה נכבד/ה, אנו מתכבדים להגיש את חישוב צריכת החשמל לתקופה 01/04/22 - 30/04/22:

בניין B - קומה 01 יחידה 01 - 14118701(0x0)

| סוג תעריף | סוג צריכה | קריאה קודמת | קריאה נוכחית | סה"כ צריכה בקוט"ש | מחיר לקוט"ש בא"ג | סה"כ לתשלום |
|--------------------------|-----------|-------------|--------------|-------------------|------------------|-------------|
| פרטי חשבון עבור תאריכים: | | | | | | |
| 777 | פסגה | 01/04/22 | 30/04/22 | 540.60 | 46.64 | 252.14 ₪ |
| 778 | גבע | 9,059.60 | 9,216.10 | 156.50 | 38.61 | 60.42 ₪ |
| 779 | שפל | 27,798.30 | 28,119.20 | 320.90 | 31.90 | 102.37 ₪ |

סה"כ לדייר:

| פסגה | גבע | שפל | סה"כ | שיא ביקוש |
|----------|---------|----------|----------|-----------|
| 540.60 | 156.50 | 320.90 | 1,018.00 | 6.67 |
| 252.14 ₪ | 60.42 ₪ | 102.37 ₪ | 414.93 ₪ | |

סה"כ צריכה
 סה"כ לתשלום

| | | |
|----------|---|---------------------|
| 214.45 ₪ | תשלום קבוע | |
| 0.00 ₪ | תשלום עבור גודל חיבור בKVA (0x0) | |
| 629.38 ₪ | סה"כ לתשלום | לא כולל מע"מ |

התפלגות חיוב בש"ח לפי תעו"ז

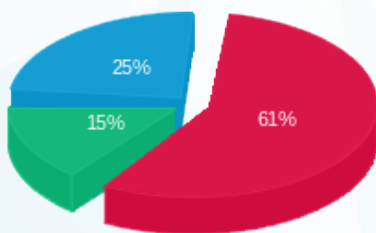

■ פסגה (252.14 ₪)
 ■ גבע (60.42 ₪)
 ■ שפל (102.37 ₪)

הסטוריית צריכה בקוט"ש

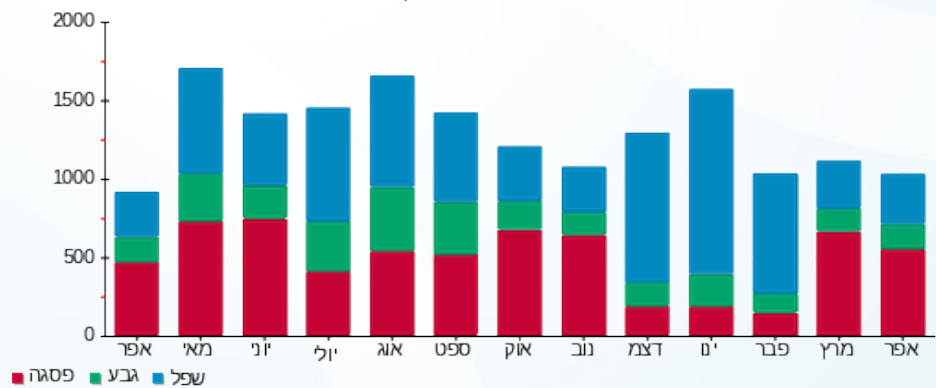

14/05/22 תאריך הפקה:
 30/04/22 תאריך קריאה נוכחי:
 01/04/22 תאריך קריאה קודמת:

שם דייר: בנין B - ק.01 יח' 04 - אקספריטוס
 שם אתר: מרכז עזריאלי חולון
 תאריך יציאה: 06/04/22

לקוח/ה נכבד/ה, אנו מתכבדים להגיש את חישוב צריכת החשמל לתקופה 01/04/22 - 06/04/22:

בנין B - ק.01 יח' 04 - אקספריטוס - 4 - 14118701(0x0)

| סוג תעריף | סוג צריכה | קריאה קודמת | קריאה נוכחית | סה"כ צריכה בקוט"ש | מחיר לקוט"ש בא"ג | סה"כ לתשלום |
|--------------------------|-----------|-------------|--------------|-------------------|------------------|-------------|
| פרטי חשבון עבור תאריכים: | | | | | | |
| 777 | פסגה | 01/04/22 | 06/04/22 | 0.00 | 46.64 | 0.00 ₪ |
| 778 | גבע | 2,429.90 | 2,434.30 | 4.40 | 38.61 | 1.70 ₪ |
| 779 | שפל | 9,102.90 | 9,103.10 | 0.20 | 31.90 | 0.06 ₪ |

סה"כ לדיר:

| פסגה | גבע | שפל | סה"כ | שיא ביקוש |
|--------|--------|--------|--------|-----------|
| 0.00 | 4.40 | 0.20 | 4.60 | 1.79 |
| 0.00 ₪ | 1.70 ₪ | 0.06 ₪ | 1.76 ₪ | |

סה"כ צריכה
 סה"כ לתשלום

| | | |
|----------|---|---------------------|
| 214.45 ₪ | תשלום קבוע | |
| 0.00 ₪ | תשלום עבור גודל חיבור בKVA (0x0) | |
| 216.21 ₪ | סה"כ לתשלום | לא כולל מע"מ |

התפלגות חיוב בש"ח לפי תעו"ז

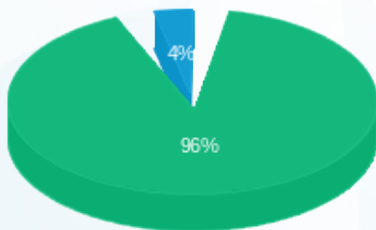

פסגה (0.00 ₪) ■
 גבע (1.70 ₪) ■
 שפל (0.06 ₪) ■

הסטוריית צריכה בקוט"ש

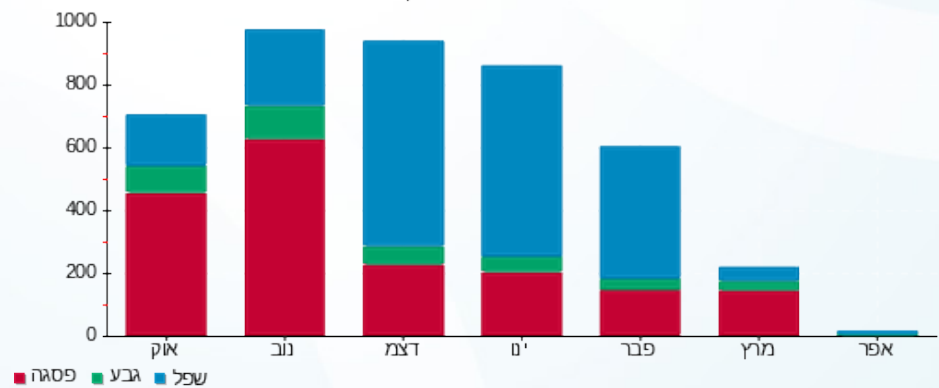



14/05/22

תאריך הפקדה:

שם דייר: בניין B - ק.01 יח' 06 - קבוצת יעקובסון
שם אתר: מרכז עזריאלי חולון

30/04/22

תאריך קריאה נוכחית:

01/04/22

תאריך קריאה קודמת:

לקוח/ה נכבד/ה, אנו מתכבדים להגיש את חישוב צריכת החשמל לתקופה **01/04/22 - 30/04/22**:

בניין B ק.01 יח' 06 - קבוצת יעקובסון - 3 - 14118701(0x0)

| סוג תעריף | סוג צריכה | קריאה קודמת | קריאה נוכחית | סה"כ צריכה בקוט"ש | מחיר לקוט"ש בא"ג | סה"כ לתשלום |
|--------------------------|-----------|-------------|--------------|-------------------|------------------|-------------|
| פרטי חשבון עבור תאריכים: | | | | | | |
| 777 | פסגה | 01/04/22 | 30/04/22 | 184.40 | 46.64 | 86.00 ₪ |
| 778 | גבע | 3,643.60 | 3,660.80 | 17.20 | 38.61 | 6.64 ₪ |
| 779 | שפל | 12,077.90 | 12,092.80 | 14.90 | 31.90 | 4.75 ₪ |

סה"כ לדיר:

| פסגה | גבע | שפל | סה"כ | שיא ביקוש |
|---------|--------|--------|---------|-----------|
| 184.40 | 17.20 | 14.90 | 216.50 | 5.03 |
| 86.00 ₪ | 6.64 ₪ | 4.75 ₪ | 97.40 ₪ | |

סה"כ צריכה

סה"כ לתשלום

| | | |
|----------|---|---------------------|
| 214.45 ₪ | תשלום קבוע | |
| 0.00 ₪ | תשלום עבור גודל חיבור בKVA (0x0) | |
| 311.85 ₪ | סה"כ לתשלום | לא כולל מע"מ |

התפלגות חיוב בש"ח לפי תעו"ז

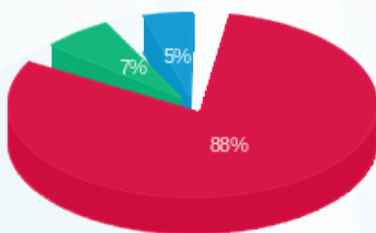

■ פסגה (86.00 ₪)
■ גבע (6.64 ₪)
■ שפל (4.75 ₪)

הסטוריית צריכה בקוט"ש

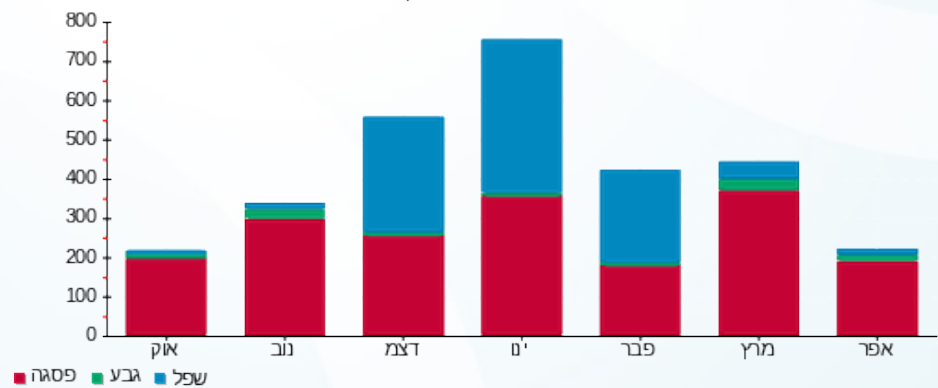



14/05/22

תאריך הפקה:

שם דייר: בניין B - ק.01 יח' 07 - יונסי וגלילי השקעות
שם אתר: מרכז עזריאלי חולון

30/04/22

תאריך קריאה נוכחית:

01/04/22

תאריך קריאה קודמת:

לקוח/ה נכבד/ה, אנו מתכבדים להגיש את חישוב צריכת החשמל לתקופה **01/04/22 - 30/04/22**:

בניין B - קומה 01 יחידה 07 - יונסי וגלילי השקעות - 9 - 14118701(0x0)

| סוג תעריף | סוג צריכה | קריאה קודמת | קריאה נוכחית | סה"כ צריכה בקוט"ש | מחיר לקוט"ש בא"ג | סה"כ לתשלום |
|--------------------------|-----------|-------------|--------------|-------------------|------------------|-------------|
| פרטי חשבון עבור תאריכים: | | | | | | |
| 777 | פסגה | 01/04/22 | 30/04/22 | 242.50 | 46.64 | 113.10 ₪ |
| 778 | גבע | 5,100.00 | 5,128.10 | 28.10 | 38.61 | 10.85 ₪ |
| 779 | שפל | 14,560.50 | 14,573.90 | 13.40 | 31.90 | 4.27 ₪ |

סה"כ לדיר:

| פסגה | גבע | שפל | סה"כ | שיא ביקוש |
|----------|---------|--------|----------|-----------|
| 242.50 | 28.10 | 13.40 | 284.00 | 3.39 |
| 113.10 ₪ | 10.85 ₪ | 4.27 ₪ | 128.23 ₪ | |

סה"כ צריכה

סה"כ לתשלום

| | | |
|----------|---|---------------------|
| 214.45 ₪ | תשלום קבוע | |
| 0.00 ₪ | תשלום עבור גודל חיבור בKVA (0x0) | |
| 342.68 ₪ | סה"כ לתשלום | לא כולל מע"מ |

התפלגות חיוב בש"ח לפי תעו"ז

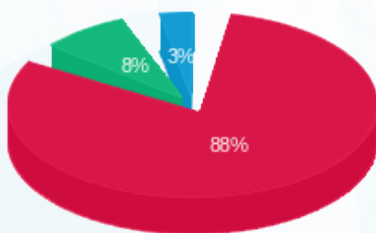

- פסגה (113.10 ₪)
- גבע (10.85 ₪)
- שפל (4.27 ₪)

הסטוריית צריכה בקוט"ש

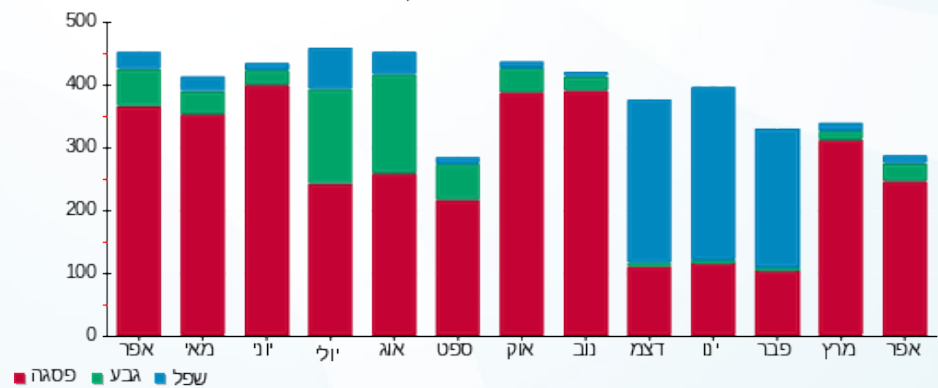



14/05/22 תאריך הפקה:
 30/04/22 תאריך קריאה נוכחית:
 01/04/22 תאריך קריאה קודמת:

שם דייר: בנין B - ק.01 יח' 08 - אוויה
 שם אתר: מרכז עזריאלי חולון

לקוח/ה נכבד/ה, אנו מתכבדים להגיש את חישוב צריכת החשמל לתקופה **01/04/22 - 30/04/22**:

בנין B ק.01 יח' 08 - 11 - 14118701(0x0)

| סה"כ לתשלום | מחיר לקוט"ש בא"ג | סה"כ צריכה בקוט"ש | קריאה נוכחית | קריאה קודמת | סוג צריכה | סוג תעריף |
|-------------|------------------|-------------------|--------------|-------------|--------------------------|-----------|
| | | | 30/04/22 | 01/04/22 | פרטי חשבון עבור תאריכים: | |
| ₪ 0.28 | 46.64 | 0.60 | 12,031.50 | 12,030.90 | פסגה | 777 |
| ₪ 0.00 | 38.61 | 0.00 | 1,984.80 | 1,984.80 | גבע | 778 |
| ₪ 0.00 | 31.90 | 0.00 | 7,358.20 | 7,358.20 | שפל | 779 |

סה"כ לדייר:

| שיא ביקוש | סה"כ | שפל | גבע | פסגה |
|-----------|--------|--------|--------|--------|
| 0.92 | 0.60 | 0.00 | 0.00 | 0.60 |
| | ₪ 0.28 | ₪ 0.00 | ₪ 0.00 | ₪ 0.28 |

סה"כ צריכה
 סה"כ לתשלום

| | | |
|----------|---|---------------------|
| ₪ 214.45 | תשלום קבוע | |
| ₪ 0.00 | תשלום עבור גודל חיבור בKVA (0x0) | |
| ₪ 214.73 | סה"כ לתשלום | לא כולל מע"מ |

התפלגות חיוב בש"ח לפי תעו"ז



פסגה (₪ 0.28)
 גבע (₪ 0.00)
 שפל (₪ 0.00)

הסטוריית צריכה בקוט"ש

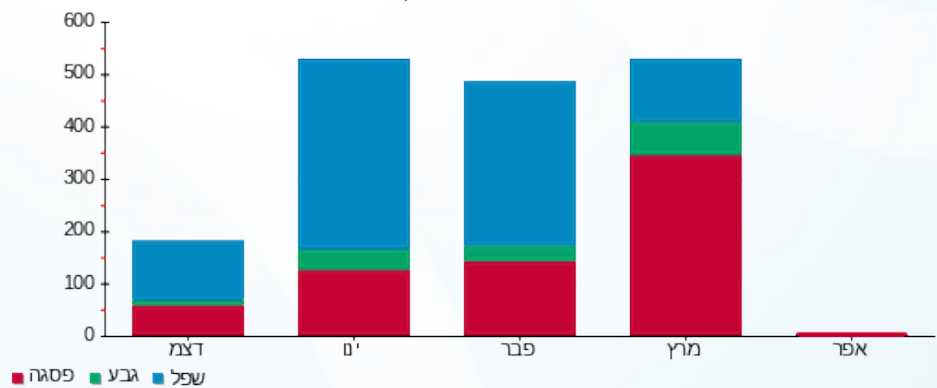



14/05/22

תאריך הפקדה:

שם דייר: בניין B - ק.01 יח' 09 - מרטנס הופמן
שם אתר: מרכז עזריאלי חולון

30/04/22

תאריך קריאה נוכחית:

01/04/22

תאריך קריאה קודמת:

לקוח/ה נכבד/ה, אנו מתכבדים להגיש את חישוב צריכת החשמל לתקופה 01/04/22 - 30/04/22:

בניין B ק.01 יח' 09 - מרטנס הופמן - 5 - 14118701(0x0)

| סוג תעריף | סוג צריכה | קריאה קודמת | קריאה נוכחית | סה"כ צריכה בקוט"ש | מחיר לקוט"ש בא"ג | סה"כ לתשלום |
|--------------------------|-----------|-------------|--------------|-------------------|------------------|-------------|
| פרטי חשבון עבור תאריכים: | | | | | | |
| 777 | פסגה | 01/04/22 | 30/04/22 | 205.50 | 46.64 | 95.85 ₪ |
| 778 | גבע | 3,521.60 | 3,541.70 | 20.10 | 38.61 | 7.76 ₪ |
| 779 | שפל | 7,478.50 | 7,503.90 | 25.40 | 31.90 | 8.10 ₪ |

סה"כ לדייר:

| פסגה | גבע | שפל | סה"כ | שיא ביקוש |
|---------|--------|--------|----------|-----------|
| 205.50 | 20.10 | 25.40 | 251.00 | 2.21 |
| 95.85 ₪ | 7.76 ₪ | 8.10 ₪ | 111.71 ₪ | |

סה"כ צריכה

סה"כ לתשלום

| | | |
|----------|----------------------------------|--------------|
| 214.45 ₪ | תשלום קבוע | |
| 0.00 ₪ | תשלום עבור גודל חיבור בKVA (0x0) | |
| 326.16 ₪ | סה"כ לתשלום | לא כולל מע"מ |

התפלגות חיוב בש"ח לפי תעו"ז

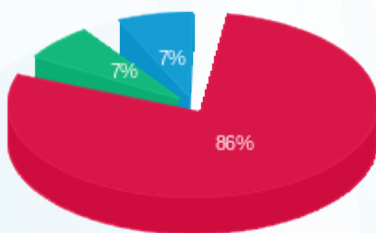

- פסגה (95.85 ₪)
- גבע (7.76 ₪)
- שפל (8.10 ₪)

הסטוריית צריכה בקוט"ש

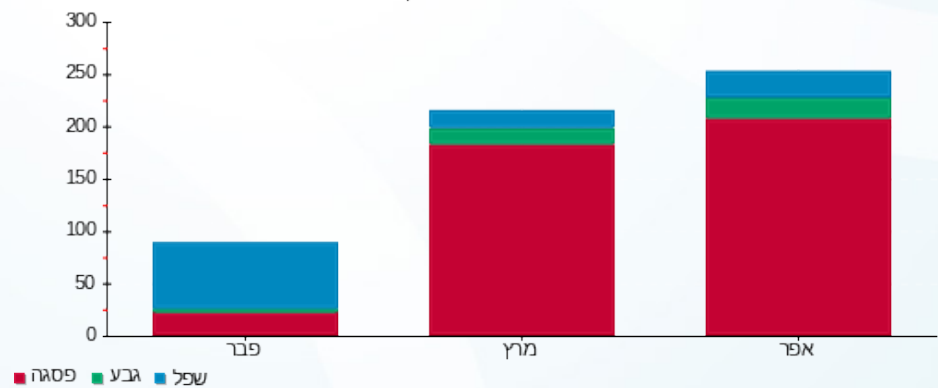

- פסגה
- גבע
- שפל



14/05/22 תאריך הפקה:
 30/04/22 תאריך קריאה נוכחית:
 01/04/22 תאריך קריאה קודמת:

שם דייר: בנין B - ק.01 יח' 10 - אורון
 שם אתר: מרכז עזריאלי חולון

לקוח/ה נכבד/ה, אנו מתכבדים להגיש את חישוב צריכת החשמל לתקופה 01/04/22 - 30/04/22:

בנין B - ק.01 יח' 10 - אורון - 12 - 14118701(0x0)

| סוג תעריף | סוג צריכה | קריאה קודמת | קריאה נוכחית | סה"כ צריכה בקוט"ש | מחיר לקוט"ש בא"ג | סה"כ לתשלום |
|--------------------------|-----------|-------------|--------------|-------------------|------------------|-------------|
| פרטי חשבון עבור תאריכים: | | | | | | |
| 777 | פסגה | 01/04/22 | 30/04/22 | 329.10 | 46.64 | 153.49 ₪ |
| 778 | גבע | 10,224.10 | 10,255.90 | 31.80 | 38.61 | 12.28 ₪ |
| 779 | שפל | 27,630.50 | 27,671.20 | 40.70 | 31.90 | 12.98 ₪ |

סה"כ לדייר:

| פסגה | גבע | שפל | סה"כ | שיא ביקוש |
|----------|---------|---------|----------|-----------|
| 329.10 | 31.80 | 40.70 | 401.60 | 2.90 |
| 153.49 ₪ | 12.28 ₪ | 12.98 ₪ | 178.75 ₪ | |

סה"כ צריכה
 סה"כ לתשלום

| | | |
|----------|---|---------------------|
| 214.45 ₪ | תשלום קבוע | |
| 0.00 ₪ | תשלום עבור גודל חיבור בKVA (0x0) | |
| 393.20 ₪ | סה"כ לתשלום | לא כולל מע"מ |

התפלגות חיוב בש"ח לפי תעו"ז

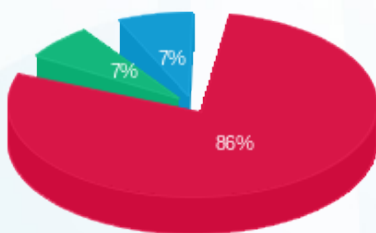

- פסגה (153.49 ₪)
- גבע (12.28 ₪)
- שפל (12.98 ₪)

הסטוריית צריכה בקוט"ש

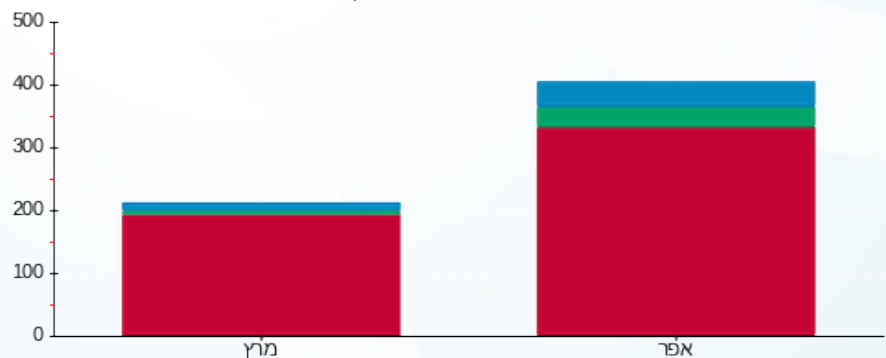

- פסגה
- גבע
- שפל



14/05/22 תאריך הפקה:
 30/04/22 תאריך קריאה נוכחית:
 01/04/22 תאריך קריאה קודמת:

שם דייר: בנין B - ק.01 יח' 11 - עו"ד לריסה פז
 שם אתר: מרכז עזריאלי חולון

לקוח/ה נכבד/ה, אנו מתכבדים להגיש את חישוב צריכת החשמל לתקופה 01/04/22 - 30/04/22:

בנין B - ק.01 יח' 11 - לריסה פז - 6 - 14118701(0x0)

| סוג תעריף | סוג צריכה | קריאה קודמת | קריאה נוכחית | סה"כ צריכה בקוט"ש | מחיר לקוט"ש בא"ג | סה"כ לתשלום |
|--------------------------|-----------|-------------|--------------|-------------------|------------------|-------------|
| פרטי חשבון עבור תאריכים: | | | | | | |
| 777 | פסגה | 01/04/22 | 30/04/22 | 160.50 | 46.64 | 74.86 ₪ |
| 778 | גבע | 2,803.70 | 2,806.40 | 2.70 | 38.61 | 1.04 ₪ |
| 779 | שפל | 7,656.80 | 7,657.30 | 0.50 | 31.90 | 0.16 ₪ |

סה"כ לדייר:

| פסגה | גבע | שפל | סה"כ | שיא ביקוש |
|---------|--------|--------|---------|-----------|
| 160.50 | 2.70 | 0.50 | 163.70 | 2.06 |
| 74.86 ₪ | 1.04 ₪ | 0.16 ₪ | 76.06 ₪ | |

סה"כ צריכה
 סה"כ לתשלום

| | |
|---------------------|---|
| 214.45 ₪ | תשלום קבוע |
| 0.00 ₪ | תשלום עבור גודל חיבור בKVA (0x0) |
| 290.51 ₪ | סה"כ לתשלום |
| לא כולל מע"מ | |

התפלגות חיוב בש"ח לפי תעו"ז

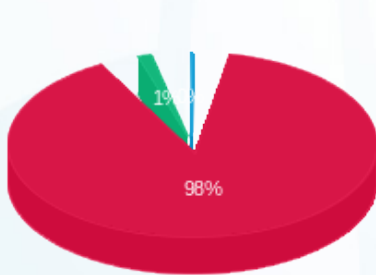

■ פסגה (74.86 ₪)
 ■ גבע (1.04 ₪)
 ■ שפל (0.16 ₪)

הסטוריית צריכה בקוט"ש

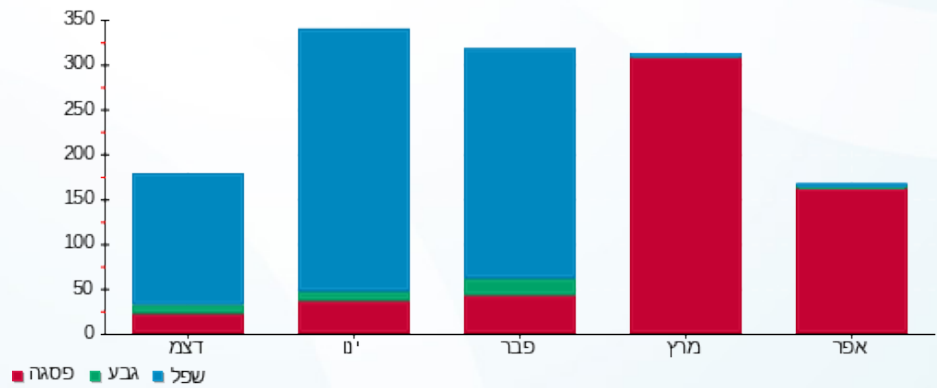

■ פסגה ■ גבע ■ שפל

14/05/22 תאריך הפקה:
 30/04/22 תאריך קריאה נוכחית:
 01/04/22 תאריך קריאה קודמת:

שם דייר: בניין B - ק.01 יח' 12 - וויקארד
 שם אתר: מרכז עזריאלי חולון

לקוח/ה נכבד/ה, אנו מתכבדים להגיש את חישוב צריכת החשמל לתקופה 01/04/22 - 30/04/22:

בניין B - קומה 01 יחידה 12 - 13118701(0x0)

| סוג תעריף | סוג צריכה | קריאה קודמת | קריאה נוכחית | סה"כ צריכה בקוט"ש | מחיר לקוט"ש בא"ג | סה"כ לתשלום |
|--------------------------|-----------|-------------|--------------|-------------------|------------------|-------------|
| פרטי חשבון עבור תאריכים: | | | | | | |
| 777 | פסגה | 01/04/22 | 30/04/22 | 77.10 | 46.64 | 35.96 ₪ |
| 778 | גבע | 1,408.70 | 1,412.00 | 3.30 | 38.61 | 1.27 ₪ |
| 779 | שפל | 6,371.90 | 6,377.90 | 6.00 | 31.90 | 1.91 ₪ |

סה"כ לדיר:

| פסגה | גבע | שפל | סה"כ | שיא ביקוש |
|---------|--------|--------|---------|-----------|
| 77.10 | 3.30 | 6.00 | 86.40 | 1.88 |
| 35.96 ₪ | 1.27 ₪ | 1.91 ₪ | 39.15 ₪ | |

סה"כ צריכה
 סה"כ לתשלום

| | | |
|----------|---|---------------------|
| 214.45 ₪ | תשלום קבוע | |
| 0.00 ₪ | תשלום עבור גודל חיבור בKVA (0x0) | |
| 253.60 ₪ | סה"כ לתשלום | לא כולל מע"מ |

התפלגות חיוב בש"ח לפי תע"ז

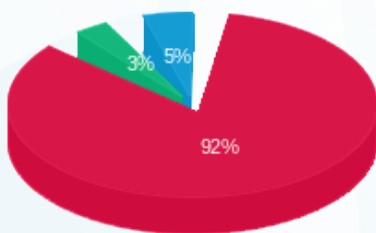

■ פסגה (35.96 ₪)
 ■ גבע (1.27 ₪)
 ■ שפל (1.91 ₪)

הסטוריית צריכה בקוט"ש

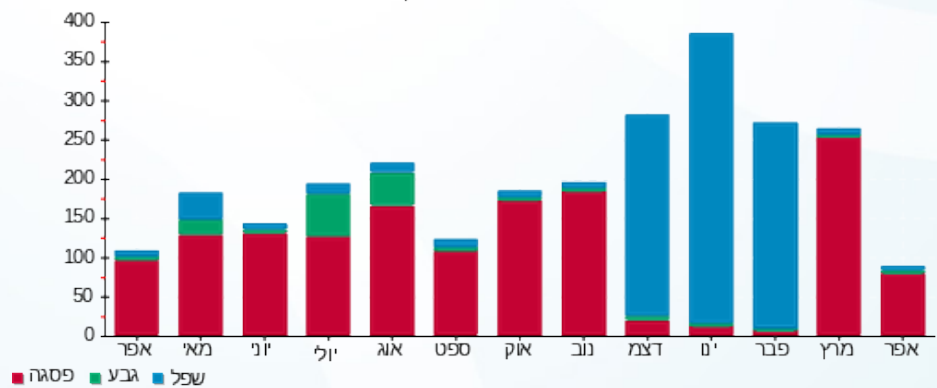

14/05/22 תאריך הפקה:
 30/04/22 תאריך קריאה נוכחית:
 01/04/22 תאריך קריאה קודמת:

שם דייר: בנין B - ק.01 יח' 13 - מס"ב
 שם אתר: מרכז עזריאלי חולון

לקוח/ה נכבד/ה, אנו מתכבדים להגיש את חישוב צריכת החשמל לתקופה 01/04/22 - 30/04/22:

בנין B - ק.01 יח' 13 - מס"ב - 7 - 14118701(0x0)

| סה"כ לתשלום | מחיר לקוט"ש בא"ג | סה"כ צריכה בקוט"ש | קריאה נוכחית | קריאה קודמת | סוג צריכה | סוג תעריף |
|-------------|------------------|-------------------|--------------|-------------|--------------------------|-----------|
| | | | 30/04/22 | 01/04/22 | פרטי חשבון עבור תאריכים: | |
| 208.43 ₪ | 46.64 | 446.90 | 4,094.50 | 3,647.60 | פסגה | 777 |
| 25.68 ₪ | 38.61 | 66.50 | 761.00 | 694.50 | גבע | 778 |
| 49.48 ₪ | 31.90 | 155.10 | 3,191.40 | 3,036.30 | שפל | 779 |

סה"כ לדייר:

| שיא ביקוש | סה"כ | שפל | גבע | פסגה | סה"כ צריכה |
|-----------|----------|---------|---------|----------|-------------|
| 3.33 | 668.50 | 155.10 | 66.50 | 446.90 | סה"כ לתשלום |
| | 283.59 ₪ | 49.48 ₪ | 25.68 ₪ | 208.43 ₪ | |

| | | |
|----------|---|---------------------|
| 214.45 ₪ | תשלום קבוע | |
| 0.00 ₪ | תשלום עבור גודל חיבור בKVA (0x0) | |
| 498.04 ₪ | סה"כ לתשלום | לא כולל מע"מ |

התפלגות חיוב בש"ח לפי תעו"ז

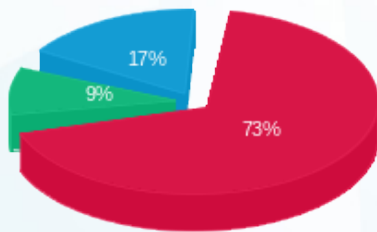

■ פסגה (208.43 ₪)
 ■ גבע (25.68 ₪)
 ■ שפל (49.48 ₪)

הסטוריית צריכה בקוט"ש

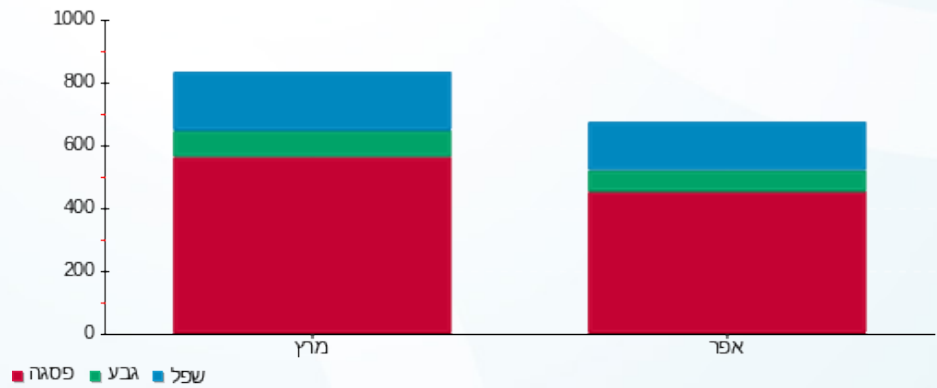

14/05/22 תאריך הפקה:
 30/04/22 תאריך קריאה נוכחית:
 01/04/22 תאריך קריאה קודמת:

שם דייר: בניין B - ק.01 - שבט בנימין 1
 שם אתר: מרכז עזריאלי חולון

לקוח/ה נכבד/ה, אנו מתכבדים להגיש את חישוב צריכת החשמל לתקופה 01/04/22 - 30/04/22:

בניין B שבט בנימין קומה 1 - 11 - 13080904 (3x63)

| סוג תעריף | סוג צריכה | קריאה קודמת | קריאה נוכחית | סה"כ צריכה בקוט"ש | מחיר לקוט"ש בא"ג | סה"כ לתשלום |
|--------------------------|-----------|-------------|--------------|-------------------|------------------|-------------|
| פרטי חשבון עבור תאריכים: | | | | | | |
| 777 | פסגה | 01/04/22 | 30/04/22 | 105.40 | 46.64 | 49.16 ₪ |
| 778 | גבע | 2,190.20 | 2,222.20 | 32.00 | 38.61 | 12.36 ₪ |
| 779 | שפל | 9,655.50 | 9,732.40 | 76.90 | 31.90 | 24.53 ₪ |

סה"כ לדייר:

| פסגה | גבע | שפל | סה"כ | שיא ביקוש |
|---------|---------|---------|---------|-----------|
| 105.40 | 32.00 | 76.90 | 214.30 | 1.61 |
| ₪ 49.16 | ₪ 12.36 | ₪ 24.53 | ₪ 86.04 | |

סה"כ צריכה
 סה"כ לתשלום

| | | |
|----------|--|---------------------|
| 38.53 ₪ | תשלום קבוע | |
| 11.18 ₪ | תשלום עבור גודל חיבור בKVA (3x63) | |
| 135.76 ₪ | סה"כ לתשלום | לא כולל מע"מ |

התפלגות חיוב בש"ח לפי תעו"ז

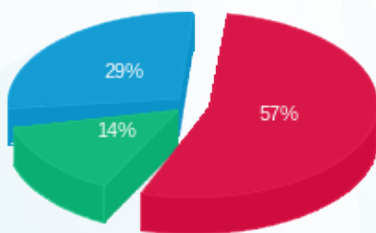

פסגה (₪ 49.16)
 גבע (₪ 12.36)
 שפל (₪ 24.53)

הסטוריית צריכה בקוט"ש

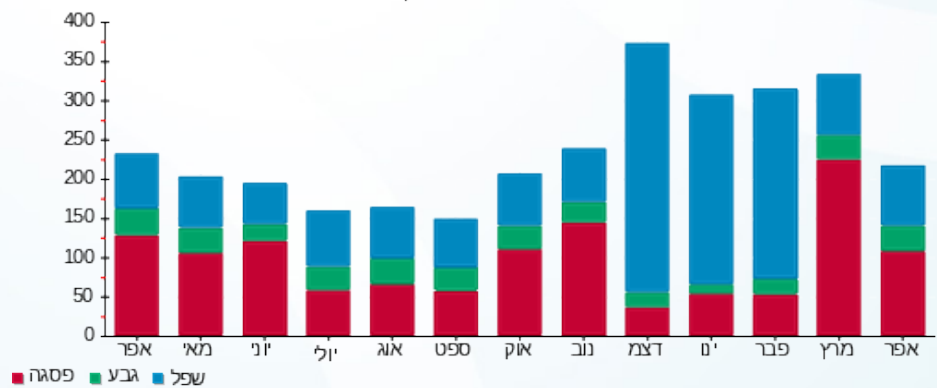



14/05/22 תאריך הפקה:
 30/04/22 תאריך קריאה נוכחית:
 01/04/22 תאריך קריאה קודמת:

שם דייר: בניין B - ק.01 - שבט בנימין 2
 שם אתר: מרכז עזריאלי חולון

לקוח/ה נכבד/ה, אנו מתכבדים להגיש את חישוב צריכת החשמל לתקופה 01/04/22 - 30/04/22:

בניין B שבט בנימין 2 קומה 2 - 10 - 13080904(3x63)

| סוג תעריף | סוג צריכה | קריאה קודמת | קריאה נוכחית | סה"כ צריכה בקוט"ש | מחיר לקוט"ש בא"ג | סה"כ לתשלום |
|--------------------------|-----------|-------------|--------------|-------------------|------------------|-------------|
| פרטי חשבון עבור תאריכים: | | | | | | |
| 777 | פסגה | 01/04/22 | 30/04/22 | 571.60 | 46.64 | 266.59 ₪ |
| 778 | גבע | 6,310.00 | 6,411.20 | 101.20 | 38.61 | 39.07 ₪ |
| 779 | שפל | 17,311.30 | 17,478.70 | 167.40 | 31.90 | 53.40 ₪ |

סה"כ לדייר:

| פסגה | גבע | שפל | סה"כ | שיא ביקוש |
|----------|---------|---------|----------|-----------|
| 571.60 | 101.20 | 167.40 | 840.20 | 6.25 |
| 266.59 ₪ | 39.07 ₪ | 53.40 ₪ | 359.07 ₪ | |

סה"כ צריכה
 סה"כ לתשלום

| | | |
|----------|-----------------------------------|--------------|
| 38.53 ₪ | תשלום קבוע | |
| 11.18 ₪ | תשלום עבור גודל חיבור בKVA (3x63) | |
| 408.78 ₪ | סה"כ לתשלום | לא כולל מע"מ |

התפלגות חיוב בש"ח לפי תע"ז

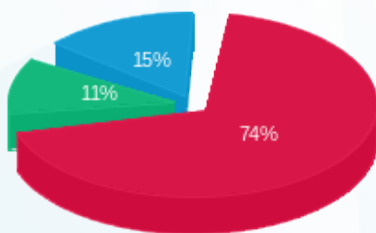

פסגה (266.59 ₪) 74%
 גבע (39.07 ₪) 11%
 שפל (53.40 ₪) 15%

הסטוריית צריכה בקוט"ש

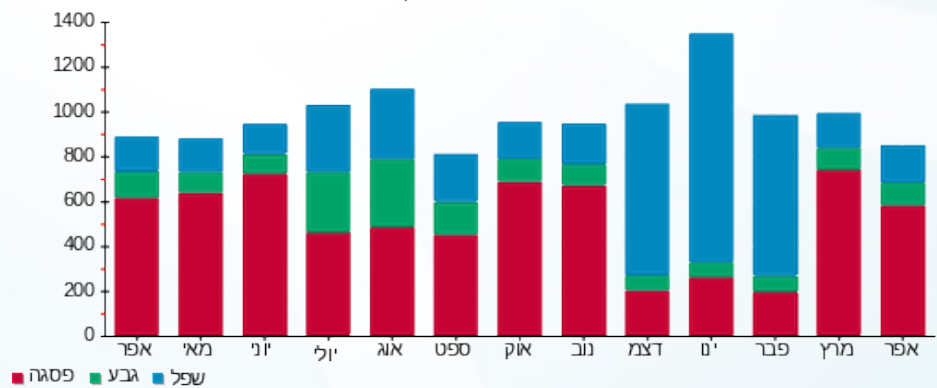



14/05/22

תאריך הפקה:

שם דייר: בניין B - ק.02 - פאב ברוני

30/04/22

תאריך קריאה נוכחית:

שם אתר: מרכז עזריאלי חולון

01/04/22

תאריך קריאה קודמת:

לקוח/ה נכבד/ה, אנו מתכבדים להגיש את חישוב צריכת החשמל לתקופה 01/04/22 - 30/04/22:

בניין B פאב ברוני ק.2 - 14 - 13080904(3x250)

| סוג תעריף | סוג צריכה | קריאה קודמת | קריאה נוכחית | סה"כ צריכה בקוט"ש | מחיר לקוט"ש בא"ג | סה"כ לתשלום |
|--------------------------|-----------|-------------|--------------|-------------------|------------------|-------------|
| פרטי חשבון עבור תאריכים: | | | | | | |
| 777 | פסגה | 01/04/22 | 30/04/22 | 1,774.00 | 46.64 | 827.39 ₪ |
| 778 | גבע | 52,461.60 | 53,764.80 | 1,303.20 | 38.61 | 503.17 ₪ |
| 779 | שפל | 193,831.60 | 197,098.00 | 3,266.40 | 31.90 | 1,041.98 ₪ |

סה"כ לדייר:

| פסגה | גבע | שפל | סה"כ | שיא ביקוש |
|----------|----------|------------|------------|-----------|
| 1,774.00 | 1,303.20 | 3,266.40 | 6,343.60 | 24.17 |
| 827.39 ₪ | 503.17 ₪ | 1,041.98 ₪ | 2,372.54 ₪ | |

סה"כ צריכה

סה"כ לתשלום

| | | |
|------------|---|---------------------|
| 214.45 ₪ | תשלום קבוע | |
| 44.38 ₪ | תשלום עבור גודל חיבור בKVA (3x250) | |
| 2,631.37 ₪ | סה"כ לתשלום | לא כולל מע"מ |

התפלגות חיוב בש"ח לפי תע"ז

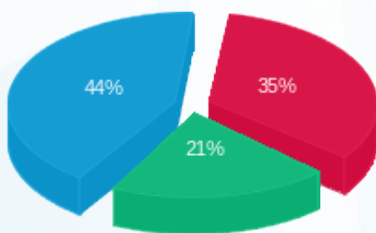

- פסגה (827.39 ₪) - 44%
- גבע (503.17 ₪) - 35%
- שפל (1,041.98 ₪) - 21%

הסטוריית צריכה בקוט"ש

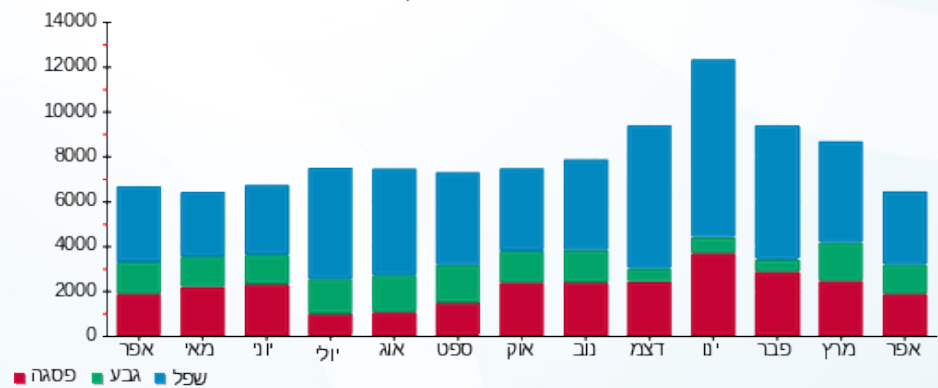



14/05/22 תאריך הפקה:
 30/04/22 תאריך קריאה נוכחית:
 01/04/22 תאריך קריאה קודמת:

שם דייר: בנין B - ק.02 יח' 21 - בוני התיכון
 שם אתר: מרכז עזריאלי חולון

לקוח/ה נכבד/ה, אנו מתכבדים להגיש את חישוב צריכת החשמל לתקופה **01/04/22 - 30/04/22**:

בנין B - ק.02 יח' 21 - בוני התיכון - 1 - 14086110(0x0)

| סוג תעריף | סוג צריכה | קריאה קודמת | קריאה נוכחית | סה"כ צריכה בקוט"ש | מחיר לקוט"ש בא"ג | סה"כ לתשלום |
|--------------------------|-----------|-------------|--------------|-------------------|------------------|-------------|
| פרטי חשבון עבור תאריכים: | | | | | | |
| 777 | פסגה | 01/04/22 | 30/04/22 | 350.80 | 46.64 | 163.61 ₪ |
| 778 | גבע | 3,256.30 | 3,283.60 | 27.30 | 38.61 | 10.54 ₪ |
| 779 | שפל | 11,512.00 | 11,576.80 | 64.80 | 31.90 | 20.67 ₪ |

סה"כ לדייר:

| פסגה | גבע | שפל | סה"כ | שיא ביקוש |
|----------|---------|---------|----------|-----------|
| 350.80 | 27.30 | 64.80 | 442.90 | 4.13 |
| 163.61 ₪ | 10.54 ₪ | 20.67 ₪ | 194.82 ₪ | |

סה"כ צריכה
 סה"כ לתשלום

| | |
|--------------|----------------------------------|
| 214.45 ₪ | תשלום קבוע |
| 0.00 ₪ | תשלום עבור גודל חיבור בKVA (0x0) |
| 409.27 ₪ | סה"כ לתשלום |
| לא כולל מע"מ | |

התפלגות חיוב בש"ח לפי תע"ז

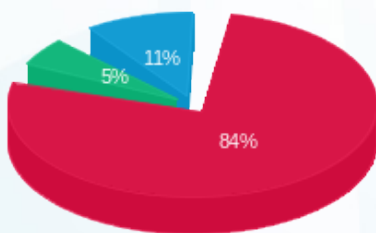

פסגה (163.61 ₪)
 גבע (10.54 ₪)
 שפל (20.67 ₪)

הסטוריית צריכה בקוט"ש

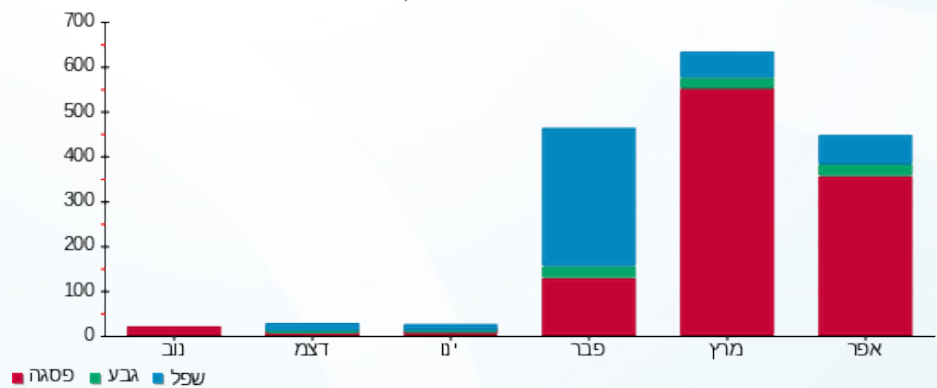

14/05/22 תאריך הפקדה:
 30/04/22 תאריך קריאה נוכחית:
 01/04/22 תאריך קריאה קודמת:

שם דייר: בנין B - ק.02 יח' 22 - אר. או. מרקטינג
 שם אתר: מרכז עזריאלי חולון

לקוח/ה נכבד/ה, אנו מתכבדים להגיש את חישוב צריכת החשמל לתקופה 01/04/22 - 30/04/22:

בנין B - ק.02 יח' 22 - אר. או. מרקטינג - 8 - 14086110(0x0)

| סוג תעריף | סוג צריכה | קריאה קודמת | קריאה נוכחית | סה"כ צריכה בקוט"ש | מחיר לקוט"ש בא"ג | סה"כ לתשלום |
|--------------------------|-----------|-------------|--------------|-------------------|------------------|-------------|
| פרטי חשבון עבור תאריכים: | | | | | | |
| 777 | פסגה | 01/04/22 | 30/04/22 | 199.50 | 46.64 | 93.05 ₪ |
| 778 | גבע | 741.60 | 751.00 | 9.40 | 38.61 | 3.63 ₪ |
| 779 | שפל | 3,786.70 | 3,796.80 | 10.10 | 31.90 | 3.22 ₪ |

סה"כ לדייר:

| פסגה | גבע | שפל | סה"כ | שיא ביקוש |
|---------|--------|--------|---------|-----------|
| 199.50 | 9.40 | 10.10 | 219.00 | 3.02 |
| 93.05 ₪ | 3.63 ₪ | 3.22 ₪ | 99.90 ₪ | |

סה"כ צריכה
 סה"כ לתשלום

| | | |
|----------|---|---------------------|
| 214.45 ₪ | תשלום קבוע | |
| 0.00 ₪ | תשלום עבור גודל חיבור בKVA (0x0) | |
| 314.35 ₪ | סה"כ לתשלום | לא כולל מע"מ |

התפלגות חיוב בש"ח לפי תעו"ז

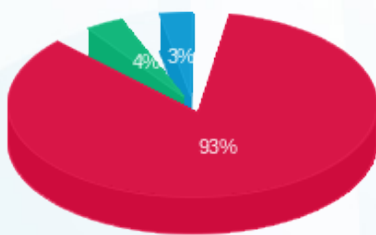

פסגה (93.05 ₪)
 גבע (3.63 ₪)
 שפל (3.22 ₪)

הסטוריית צריכה בקוט"ש

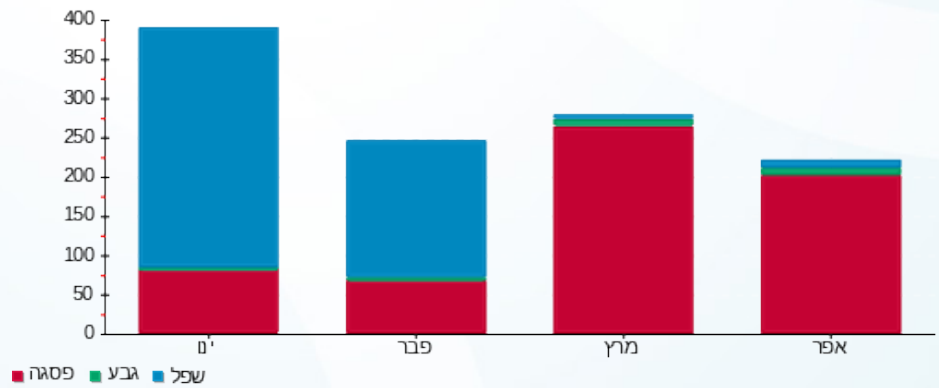

14/05/22 תאריך הפקה:
 30/04/22 תאריך קריאה נוכחית:
 01/04/22 תאריך קריאה קודמת:

שם דייר: בניין B - ק.02 יח' 23 - אייל פתרונות תוכנה
 שם אתר: מרכז עזריאלי חולון

לקוח/ה נכבד/ה, אנו מתכבדים להגיש את חישוב צריכת החשמל לתקופה 01/04/22 - 30/04/22:

בניין B ק.02 יח' 23 - אייל פתרונות תוכנה - 2 - 14086110(0x0)

| סוג תעריף | סוג צריכה | קריאה קודמת | קריאה נוכחית | סה"כ צריכה בקוט"ש | מחיר לקוט"ש בא"ג | סה"כ לתשלום |
|--------------------------|-----------|-------------|--------------|-------------------|------------------|-------------|
| פרטי חשבון עבור תאריכים: | | | | | | |
| 777 | פסגה | 01/04/22 | 30/04/22 | 288.20 | 46.64 | 134.42 ₪ |
| 778 | גבע | 1,487.40 | 1,497.00 | 9.60 | 38.61 | 3.71 ₪ |
| 779 | שפל | 5,684.70 | 5,691.60 | 6.90 | 31.90 | 2.20 ₪ |

סה"כ לדייר:

| פסגה | גבע | שפל | סה"כ | שיא ביקוש |
|----------|--------|--------|----------|-----------|
| 288.20 | 9.60 | 6.90 | 304.70 | 2.17 |
| 134.42 ₪ | 3.71 ₪ | 2.20 ₪ | 140.32 ₪ | |

סה"כ צריכה
 סה"כ לתשלום

| | | |
|----------|---|---------------------|
| 214.45 ₪ | תשלום קבוע | |
| 0.00 ₪ | תשלום עבור גודל חיבור בKVA (0x0) | |
| 354.77 ₪ | סה"כ לתשלום | לא כולל מע"מ |

התפלגות חיוב בש"ח לפי תע"ז

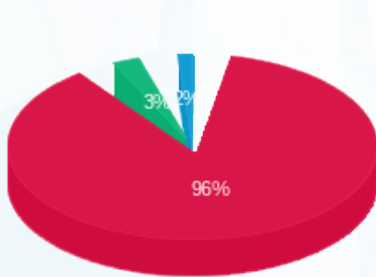

■ פסגה (134.42 ₪)
 ■ גבע (3.71 ₪)
 ■ שפל (2.20 ₪)

הסטוריית צריכה בקוט"ש

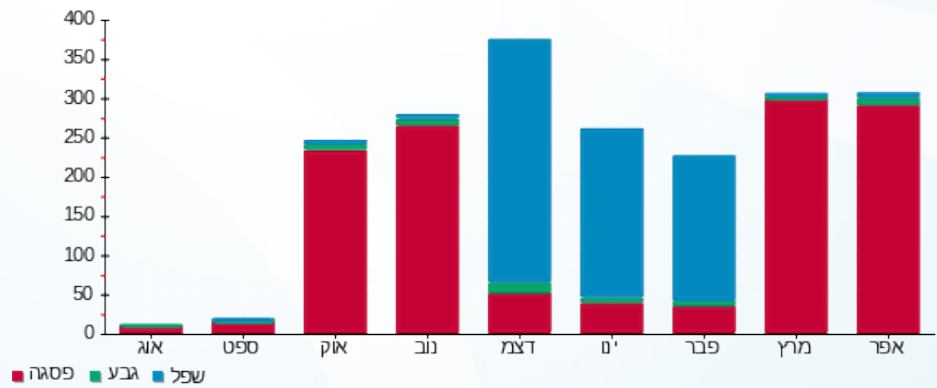

14/05/22 תאריך הפקה:
 30/04/22 תאריך קריאה נוכחית:
 01/04/22 תאריך קריאה קודמת:

שם דייר: בנין B - ק.02 יח' 24 - כאן בינוי ויזום בע"מ
 שם אתר: מרכז עזריאלי חולון

לקוח/ה נכבד/ה, אנו מתכבדים להגיש את חישוב צריכת החשמל לתקופה 01/04/22 - 30/04/22:

בנין B - ק.02 יח' 24 - כאן בינוי ויזום בע"מ - 9 - 14086110(0x0)

| סוג תעריף | סוג צריכה | קריאה קודמת | קריאה נוכחית | סה"כ צריכה בקוט"ש | מחיר לקוט"ש בא"ג | סה"כ לתשלום |
|--------------------------|-----------|-------------|--------------|-------------------|------------------|-------------|
| פרטי חשבון עבור תאריכים: | | | | | | |
| 777 | פסגה | 01/04/22 | 30/04/22 | 253.00 | 46.64 | 118.00 ₪ |
| 778 | גבע | 968.20 | 981.10 | 12.90 | 38.61 | 4.98 ₪ |
| 779 | שפל | 4,867.60 | 4,872.60 | 5.00 | 31.90 | 1.60 ₪ |

סה"כ לדיר:

| פסגה | גבע | שפל | סה"כ | שיא ביקוש |
|----------|--------|--------|----------|-----------|
| 253.00 | 12.90 | 5.00 | 270.90 | 3.69 |
| 118.00 ₪ | 4.98 ₪ | 1.60 ₪ | 124.57 ₪ | |

סה"כ צריכה
 סה"כ לתשלום

| | | |
|----------|---|---------------------|
| 214.45 ₪ | תשלום קבוע | |
| 0.00 ₪ | תשלום עבור גודל חיבור בKVA (0x0) | |
| 339.02 ₪ | סה"כ לתשלום | לא כולל מע"מ |

התפלגות חיוב בש"ח לפי תעו"ז

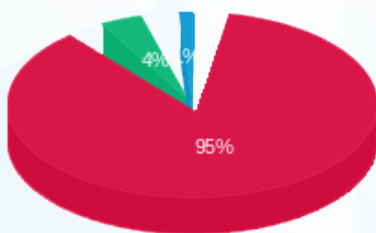

פסגה (118.00 ₪)
 גבע (4.98 ₪)
 שפל (1.60 ₪)

הסטוריית צריכה בקוט"ש

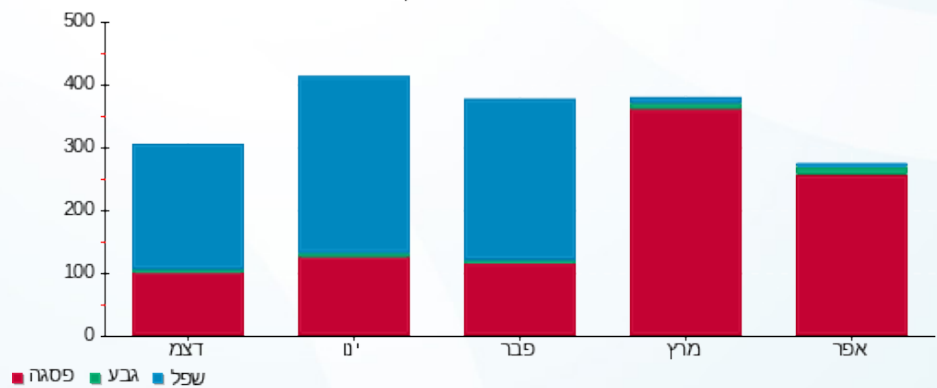



14/05/22 תאריך הפקה:
 30/04/22 תאריך קריאה נוכחי:
 01/04/22 תאריך קריאה קודמת:

שם דייר: בנין B - ק.02 יח' 25 - משק עפר
 שם אתר: מרכז עזריאלי חולון

לקוח/ה נכבד/ה, אנו מתכבדים להגיש את חישוב צריכת החשמל לתקופה 01/04/22 - 30/04/22:

בנין B - ק.02 יח' 25 - משק עפר - 3 - 14086110(0x0)

| סוג תעריף | סוג צריכה | קריאה קודמת | קריאה נוכחית | סה"כ צריכה בקוט"ש | מחיר לקוט"ש בא"ג | סה"כ לתשלום |
|--------------------------|-----------|-------------|--------------|-------------------|------------------|-------------|
| פרטי חשבון עבור תאריכים: | | | | | | |
| 777 | פסגה | 01/04/22 | 30/04/22 | 223.90 | 46.64 | 104.43 ₪ |
| 778 | גבע | 975.10 | 990.80 | 15.70 | 38.61 | 6.06 ₪ |
| 779 | שפל | 4,636.10 | 4,657.60 | 21.50 | 31.90 | 6.86 ₪ |

סה"כ לדייר:

| פסגה | גבע | שפל | סה"כ | שיא ביקוש |
|----------|--------|--------|----------|-----------|
| 223.90 | 15.70 | 21.50 | 261.10 | 2.25 |
| 104.43 ₪ | 6.06 ₪ | 6.86 ₪ | 117.35 ₪ | |

סה"כ צריכה
 סה"כ לתשלום

| | | |
|----------|----------------------------------|--------------|
| 214.45 ₪ | תשלום קבוע | |
| 0.00 ₪ | תשלום עבור גודל חיבור בKVA (0x0) | |
| 331.80 ₪ | סה"כ לתשלום | לא כולל מע"מ |

התפלגות חיוב בש"ח לפי תעו"ז

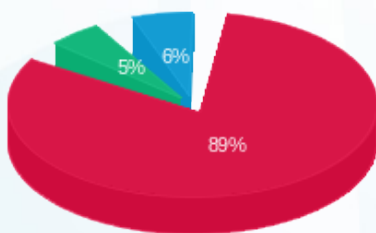

פסגה (104.43 ₪)
 גבע (6.06 ₪)
 שפל (6.86 ₪)

הסטוריית צריכה בקוט"ש

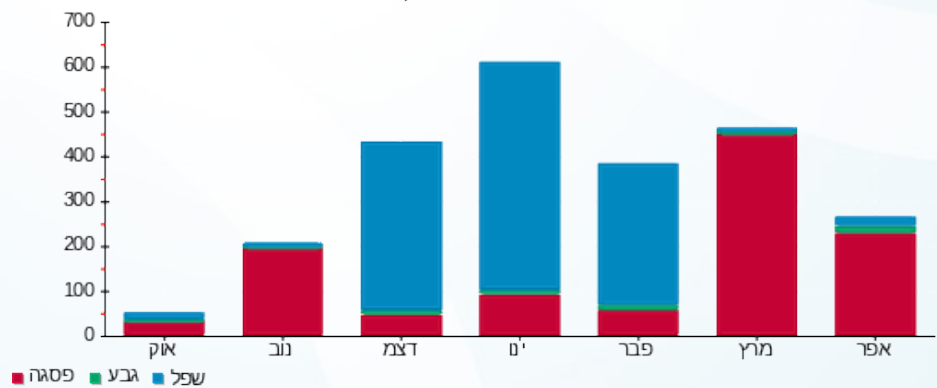



14/05/22

תאריך הפקה:

שם דייר: בניין B - ק.02 יח' 26 - קרן פוזן
שם אתר: מרכז עזריאלי חולון

30/04/22

תאריך קריאה נוכחית:

01/04/22

תאריך קריאה קודמת:

לקוח/ה נכבד/ה, אנו מתכבדים להגיש את חישוב צריכת החשמל לתקופה 01/04/22 - 30/04/22:

בניין B - קומה 02 יחידה 26 - 10 - 14086110(0x0)

| סוג תעריף | סוג צריכה | קריאה קודמת | קריאה נוכחית | סה"כ צריכה בקוט"ש | מחיר לקוט"ש בא"ג | סה"כ לתשלום |
|--------------------------|-----------|-------------|--------------|-------------------|------------------|-------------|
| פרטי חשבון עבור תאריכים: | | | | | | |
| 777 | פסגה | 01/04/22 | 30/04/22 | 105.10 | 46.64 | 49.02 ₪ |
| 778 | גבע | 823.80 | 838.20 | 14.40 | 38.61 | 5.56 ₪ |
| 779 | שפל | 5,547.00 | 5,583.20 | 36.20 | 31.90 | 11.55 ₪ |

סה"כ לדייר:

| פסגה | גבע | שפל | סה"כ | שיא ביקוש |
|---------|--------|---------|---------|-----------|
| 105.10 | 14.40 | 36.20 | 155.70 | 1.66 |
| ₪ 49.02 | ₪ 5.56 | ₪ 11.55 | ₪ 66.13 | |

סה"כ צריכה

סה"כ לתשלום

| | | |
|----------|----------------------------------|--------------|
| 214.45 ₪ | תשלום קבוע | |
| 0.00 ₪ | תשלום עבור גודל חיבור בKVA (0x0) | |
| 280.58 ₪ | סה"כ לתשלום | לא כולל מע"מ |

התפלגות חיוב בש"ח לפי תעו"ז

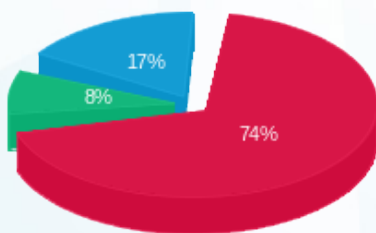

פסגה (₪ 49.02)
גבע (₪ 5.56)
שפל (₪ 11.55)

הסטוריית צריכה בקוט"ש

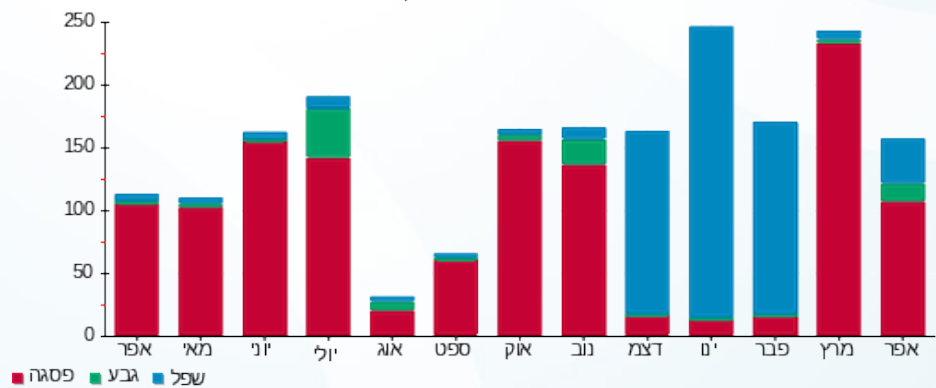



14/05/22 תאריך הפקה:
 30/04/22 תאריך קריאה נוכחית:
 01/04/22 תאריך קריאה קודמת:

שם דייר: בנין B - ק.02 יח' 27 - עו"ד קרן פוזן
 שם אתר: מרכז עזריאלי חולון

לקוח/ה נכבד/ה, אנו מתכבדים להגיש את חישוב צריכת החשמל לתקופה 01/04/22 - 30/04/22:

בנין B - קרן פוזן עו"ד קומה 2 יחידה 27 - 4 - 14086110(0x0)

| סוג תעריף | סוג צריכה | קריאה קודמת | קריאה נוכחית | סה"כ צריכה בקוט"ש | מחיר לקוט"ש בא"ג | סה"כ לתשלום |
|--------------------------|-----------|-------------|--------------|-------------------|------------------|-------------|
| פרטי חשבון עבור תאריכים: | | | | | | |
| 777 | פסגה | 01/04/22 | 30/04/22 | 46.70 | 46.64 | 21.78 ₪ |
| 778 | גבע | 555.60 | 559.70 | 4.10 | 38.61 | 1.58 ₪ |
| 779 | שפל | 2,714.20 | 2,729.10 | 14.90 | 31.90 | 4.75 ₪ |

סה"כ לדייר:

| פסגה | גבע | שפל | סה"כ | שיא ביקוש |
|---------|--------|--------|---------|-----------|
| 46.70 | 4.10 | 14.90 | 65.70 | 0.73 |
| 21.78 ₪ | 1.58 ₪ | 4.75 ₪ | 28.12 ₪ | |

סה"כ צריכה
 סה"כ לתשלום

| | | |
|---------|----------------------------------|--------------|
| 0.00 ₪ | תשלום קבוע | |
| 0.00 ₪ | תשלום עבור גודל חיבור בKVA (0x0) | |
| 28.12 ₪ | סה"כ לתשלום | לא כולל מע"מ |

התפלגות חיוב בש"ח לפי תעו"ז

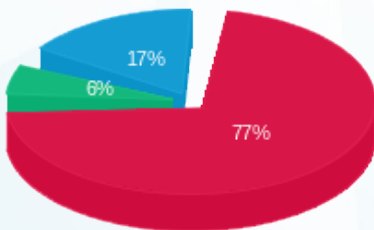

פסגה (21.78 ₪) 77%
 גבע (1.58 ₪) 6%
 שפל (4.75 ₪) 17%

הסטוריית צריכה בקוט"ש

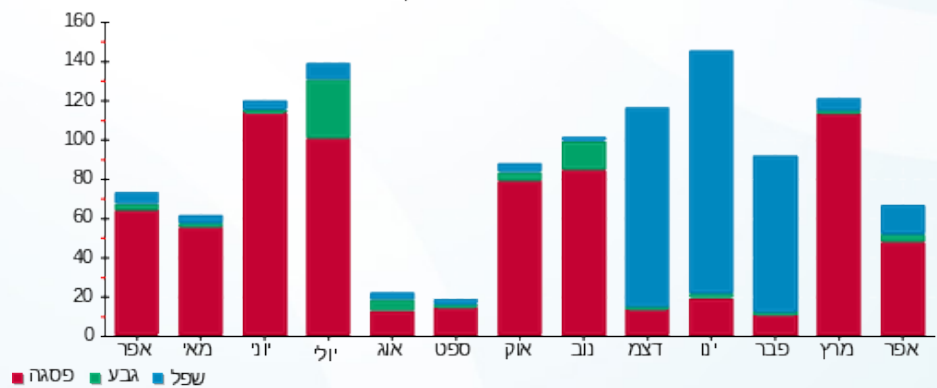

14/05/22 תאריך הפקה:
 30/04/22 תאריך קריאה נוכחית:
 01/04/22 תאריך קריאה קודמת:

שם דייר: בנין B - ק.02 יח' 29 - חברת קווים
 שם אתר: מרכז עזריאלי חולון

לקוח/ה נכבד/ה, אנו מתכבדים להגיש את חישוב צריכת החשמל לתקופה 01/04/22 - 30/04/22:

בנין B - ק.02 יח' 29 - חברת קווים - 5 - 14086110(0x0)

| סוג תעריף | סוג צריכה | קריאה קודמת | קריאה נוכחית | סה"כ צריכה בקוט"ש | מחיר לקוט"ש בא"ג | סה"כ לתשלום |
|--------------------------|-----------|-------------|--------------|-------------------|------------------|-------------|
| פרטי חשבון עבור תאריכים: | | | | | | |
| 777 | פסגה | 01/04/22 | 30/04/22 | 308.90 | 46.64 | 144.07 ₪ |
| 778 | גבע | 2,985.30 | 3,012.80 | 27.50 | 38.61 | 10.62 ₪ |
| 779 | שפל | 10,237.30 | 10,303.10 | 65.80 | 31.90 | 20.99 ₪ |

סה"כ לדייר:

| פסגה | גבע | שפל | סה"כ | שיא ביקוש |
|----------|---------|---------|----------|-----------|
| 308.90 | 27.50 | 65.80 | 402.20 | 2.60 |
| 144.07 ₪ | 10.62 ₪ | 20.99 ₪ | 175.68 ₪ | |

סה"כ צריכה
סה"כ לתשלום

| | | |
|----------|---|---------------------|
| 214.45 ₪ | תשלום קבוע | |
| 0.00 ₪ | תשלום עבור גודל חיבור בKVA (0x0) | |
| 390.13 ₪ | סה"כ לתשלום | לא כולל מע"מ |

התפלגות חיוב בש"ח לפי תעו"ז

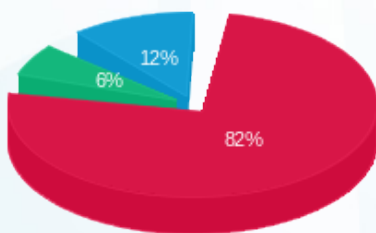

■ פסגה (144.07 ₪)
 ■ גבע (10.62 ₪)
 ■ שפל (20.99 ₪)

הסטוריית צריכה בקוט"ש

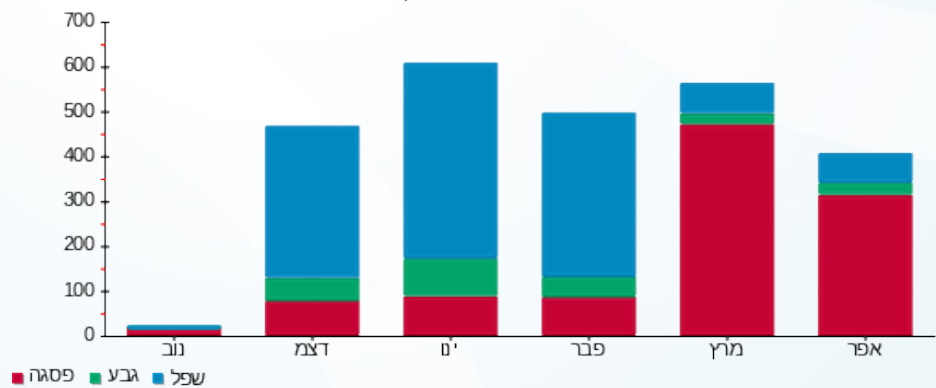

■ פסגה ■ גבע ■ שפל





14/05/22 תאריך הפקה:
 30/04/22 תאריך קריאה נוכחית:
 01/04/22 תאריך קריאה קודמת:

שם דייר: בניין B - ק.02 יח' 30 - אבישי בוגן
 שם אתר: מרכז עזריאלי חולון

לקוח/ה נכבד/ה, אנו מתכבדים להגיש את חישוב צריכת החשמל לתקופה **01/04/22 - 30/04/22**:

יחידה 30 קומה 2 אבישי בוגן - 12 - 14086110(0x0)

| סוג תעריף | סוג צריכה | קריאה קודמת | קריאה נוכחית | סה"כ צריכה בקוט"ש | מחיר לקוט"ש בא"ג | סה"כ לתשלום |
|--------------------------|-----------|-------------|--------------|-------------------|------------------|-------------|
| פרטי חשבון עבור תאריכים: | | | | | | |
| 777 | פסגה | 01/04/22 | 30/04/22 | 252.90 | 46.64 | 117.95 ₪ |
| 778 | גבע | 3,000.90 | 3,009.70 | 8.80 | 38.61 | 3.40 ₪ |
| 779 | שפל | 9,350.40 | 9,358.00 | 7.60 | 31.90 | 2.42 ₪ |

סה"כ לדייר:

| פסגה | גבע | שפל | סה"כ | שיא ביקוש |
|----------|--------|--------|----------|-----------|
| 252.90 | 8.80 | 7.60 | 269.30 | 2.57 |
| 117.95 ₪ | 3.40 ₪ | 2.42 ₪ | 123.77 ₪ | |

סה"כ צריכה
 סה"כ לתשלום

| | | |
|----------|---|---------------------|
| 214.45 ₪ | תשלום קבוע | |
| 0.00 ₪ | תשלום עבור גודל חיבור בKVA (0x0) | |
| 338.22 ₪ | סה"כ לתשלום | לא כולל מע"מ |

התפלגות חיוב בש"ח לפי תעו"ז

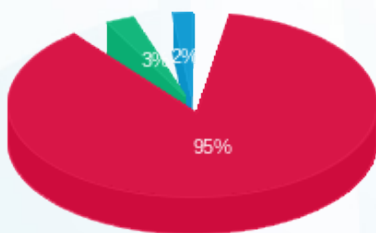

■ פסגה (117.95 ₪)
 ■ גבע (3.40 ₪)
 ■ שפל (2.42 ₪)

הסטוריית צריכה בקוט"ש

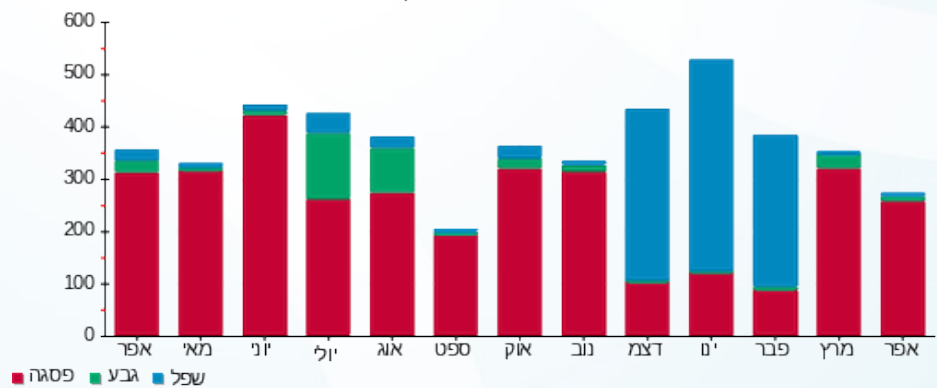

14/05/22 תאריך הפקה:
 30/04/22 תאריך קריאה נוכחי:
 01/04/22 תאריך קריאה קודמת:

שם דייר: בנין B - ק.02 יח' 31 - סוכרים
 שם אתר: מרכז עזריאלי חולון

לקוח/ה נכבד/ה, אנו מתכבדים להגיש את חישוב צריכת החשמל לתקופה 01/04/22 - 30/04/22:

בנין B ק.02 יח' 31 - סוכרים - 6 - 14086110(0x0)

| סוג תעריף | סוג צריכה | קריאה קודמת | קריאה נוכחית | סה"כ צריכה בקוט"ש | מחיר לקוט"ש בא"ג | סה"כ לתשלום |
|--------------------------|-----------|-------------|--------------|-------------------|------------------|-------------|
| פרטי חשבון עבור תאריכים: | | | | | | |
| 777 | פסגה | 01/04/22 | 30/04/22 | 171.10 | 46.64 | 79.80 ₪ |
| 778 | גבע | 871.40 | 877.10 | 5.70 | 38.61 | 2.20 ₪ |
| 779 | שפל | 3,708.40 | 3,716.60 | 8.20 | 31.90 | 2.62 ₪ |

סה"כ לדייר:

| פסגה | גבע | שפל | סה"כ | שיא ביקוש |
|---------|--------|--------|---------|-----------|
| 171.10 | 5.70 | 8.20 | 185.00 | 3.31 |
| ₪ 79.80 | ₪ 2.20 | ₪ 2.62 | ₪ 84.62 | |

סה"כ צריכה
 סה"כ לתשלום

| | | |
|----------|---|---------------------|
| 214.45 ₪ | תשלום קבוע | |
| 0.00 ₪ | תשלום עבור גודל חיבור בKVA (0x0) | |
| 299.07 ₪ | סה"כ לתשלום | לא כולל מע"מ |

התפלגות חיוב בש"ח לפי תעו"ז

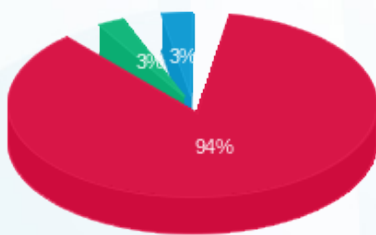

פסגה (₪ 79.80)
 גבע (₪ 2.20)
 שפל (₪ 2.62)

הסטוריית צריכה בקוט"ש

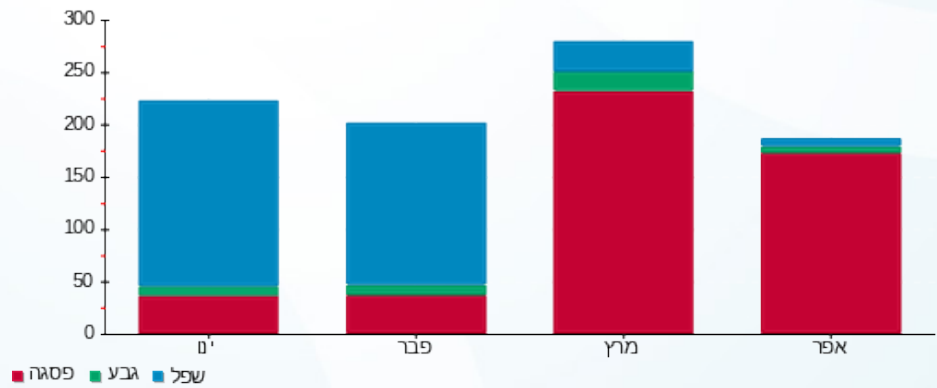

14/05/22 תאריך הפקדה:
 30/04/22 תאריך קריאה נוכחית:
 01/04/22 תאריך קריאה קודמת:

שם דייר: בניין B - ק.02 יח' 32 - חכשורי בנייה
 שם אתר: מרכז עזריאלי חולון

לקוח/ה נכבד/ה, אנו מתכבדים להגיש את חישוב צריכת החשמל לתקופה 01/04/22 - 30/04/22:

בניין B - ק.02 יח' 32 - חכשורי בנייה - 13 - 14086110(0x0)

| סוג תעריף | סוג צריכה | קריאה קודמת | קריאה נוכחית | סה"כ צריכה בקוט"ש | מחיר לקוט"ש בא"ג | סה"כ לתשלום |
|--------------------------|-----------|-------------|--------------|-------------------|------------------|-------------|
| פרטי חשבון עבור תאריכים: | | | | | | |
| 777 | פסגה | 01/04/22 | 30/04/22 | 275.00 | 46.64 | 128.26 ₪ |
| 778 | גבע | 2,270.90 | 2,335.30 | 64.40 | 38.61 | 24.86 ₪ |
| 779 | שפל | 8,264.20 | 8,419.80 | 155.60 | 31.90 | 49.64 ₪ |

סה"כ לדייר:

| פסגה | גבע | שפל | סה"כ | שיא ביקוש |
|----------|---------|---------|----------|-----------|
| 275.00 | 64.40 | 155.60 | 495.00 | 4.50 |
| 128.26 ₪ | 24.86 ₪ | 49.64 ₪ | 202.76 ₪ | |

סה"כ צריכה
 סה"כ לתשלום

| | | |
|----------|---|---------------------|
| 214.45 ₪ | תשלום קבוע | |
| 0.00 ₪ | תשלום עבור גודל חיבור בKVA (0x0) | |
| 417.21 ₪ | סה"כ לתשלום | לא כולל מע"מ |

התפלגות חיוב בש"ח לפי תע"ז

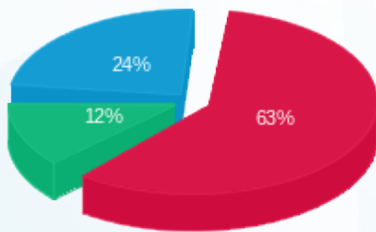

פסגה (128.26 ₪) ■
 גבע (24.86 ₪) ■
 שפל (49.64 ₪) ■

הסטוריית צריכה בקוט"ש

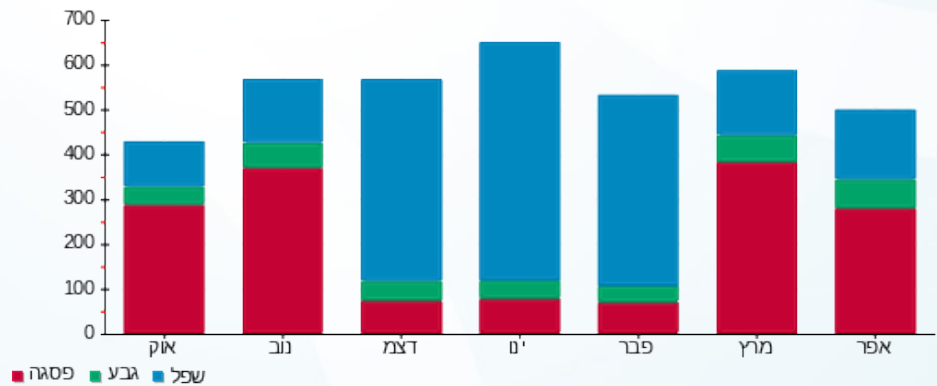



14/05/22

תאריך הפקה:

שם דייר: בניין B - ק.02 יח' 33 - קולירס בע"מ
שם אתר: מרכז עזריאלי חולון

30/04/22

תאריך קריאה נוכחית:

01/04/22

תאריך קריאה קודמת:

לקוח/ה נכבד/ה, אנו מתכבדים להגיש את חישוב צריכת החשמל לתקופה 30/04/22 - 01/04/22:

בניין B - ק.02 יח' 33 - קולירס בע"מ - 7 - 14086110(0x0)

| סוג תעריף | סוג צריכה | קריאה קודמת | קריאה נוכחית | סה"כ צריכה בקוט"ש | מחיר לקוט"ש בא"ג | סה"כ לתשלום |
|--------------------------|-----------|-------------|--------------|-------------------|------------------|-------------|
| פרטי חשבון עבור תאריכים: | | | | | | |
| 777 | פסגה | 01/04/22 | 30/04/22 | 216.00 | 46.64 | 100.74 ₪ |
| 778 | גבע | 1,446.80 | 1,455.10 | 8.30 | 38.61 | 3.20 ₪ |
| 779 | שפל | 4,327.80 | 4,334.50 | 6.70 | 31.90 | 2.14 ₪ |

סה"כ לדייר:

| פסגה | גבע | שפל | סה"כ | שיא ביקוש |
|----------|--------|--------|----------|-----------|
| 216.00 | 8.30 | 6.70 | 231.00 | 2.21 |
| 100.74 ₪ | 3.20 ₪ | 2.14 ₪ | 106.08 ₪ | |

סה"כ צריכה

סה"כ לתשלום

| | | |
|----------|----------------------------------|--------------|
| 214.45 ₪ | תשלום קבוע | |
| 0.00 ₪ | תשלום עבור גודל חיבור בKVA (0x0) | |
| 320.53 ₪ | סה"כ לתשלום | לא כולל מע"מ |

התפלגות חיוב בש"ח לפי תע"ז

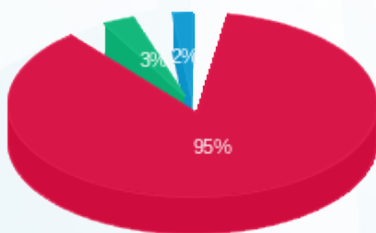

- פסגה (100.74 ₪) 95%
- גבע (3.20 ₪) 3%
- שפל (2.14 ₪) 2%

הסטוריית צריכה בקוט"ש

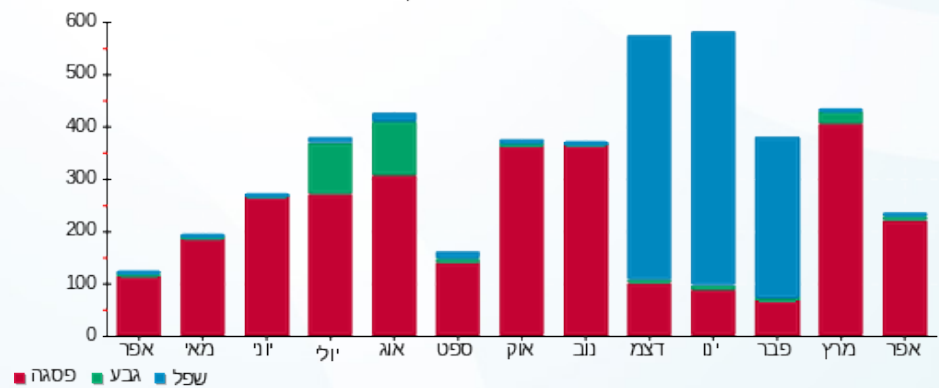



14/05/22

תאריך הפקה:

שם דייר: בנין B - ק.02 יח' 34 - אינטרנשיונל
שם אתר: מרכז עזריאלי חולון

30/04/22

תאריך קריאה נוכחי:

01/04/22

תאריך קריאה קודמת:

לקוח/ה נכבד/ה, אנו מתכבדים להגיש את חישוב צריכת החשמל לתקופה **01/04/22 - 30/04/22**:

בנין B - ק.02 יח' 34 - אינטרנשיונל - 14 - 14086110(0x0)

| סוג תעריף | סוג צריכה | קריאה קודמת | קריאה נוכחית | סה"כ צריכה בקוט"ש | מחיר לקוט"ש בא"ג | סה"כ לתשלום |
|--------------------------|-----------|-------------|--------------|-------------------|------------------|-------------|
| פרטי חשבון עבור תאריכים: | | | | | | |
| 777 | פסגה | 01/04/22 | 30/04/22 | 122.10 | 46.64 | 56.95 ₪ |
| 778 | גבע | 1,769.40 | 1,772.40 | 3.00 | 38.61 | 1.16 ₪ |
| 779 | שפל | 6,523.80 | 6,525.20 | 1.40 | 31.90 | 0.45 ₪ |

סה"כ לדייר:

| פסגה | גבע | שפל | סה"כ | שיא ביקוש |
|---------|--------|--------|---------|-----------|
| 122.10 | 3.00 | 1.40 | 126.50 | 2.88 |
| 56.95 ₪ | 1.16 ₪ | 0.45 ₪ | 58.55 ₪ | |

סה"כ צריכה

סה"כ לתשלום

| | | |
|----------|---|---------------------|
| 214.45 ₪ | תשלום קבוע | |
| 0.00 ₪ | תשלום עבור גודל חיבור בKVA (0x0) | |
| 273.00 ₪ | סה"כ לתשלום | לא כולל מע"מ |

התפלגות חיוב בש"ח לפי תע"ז

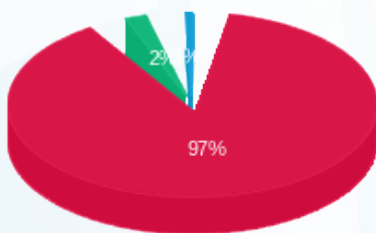

- פסגה (56.95 ₪)
- גבע (1.16 ₪)
- שפל (0.45 ₪)

הסטוריית צריכה בקוט"ש

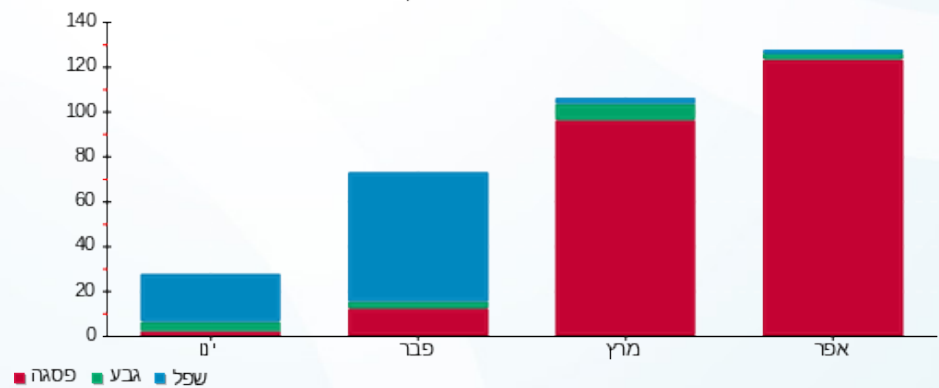

- פסגה
- גבע
- שפל





14/05/22

תאריך הפקה:

שם דייר: בניין B - ק.02 יח' 35 - טלה קלינקות
שם אתר: מרכז עזריאלי חולון

30/04/22

תאריך קריאה נוכחית:

01/04/22

תאריך קריאה קודמת:

לקוח/ה נכבד/ה, אנו מתכבדים להגיש את חישוב צריכת החשמל לתקופה 01/04/22 - 30/04/22:

בניין B - קומה 02 יחידה 35 - 15 - 14086110(0x0)

| סוג תעריף | סוג צריכה | קריאה קודמת | קריאה נוכחית | סה"כ צריכה בקוט"ש | מחיר לקוט"ש בא"ג | סה"כ לתשלום |
|--------------------------|-----------|-------------|--------------|-------------------|------------------|-------------|
| פרטי חשבון עבור תאריכים: | | | | | | |
| 777 | פסגה | 01/04/22 | 30/04/22 | 81.80 | 46.64 | 38.15 ₪ |
| 778 | גבע | 1,435.40 | 1,448.50 | 13.10 | 38.61 | 5.06 ₪ |
| 779 | שפל | 6,814.30 | 6,844.30 | 30.00 | 31.90 | 9.57 ₪ |

סה"כ לדייר:

| פסגה | גבע | שפל | סה"כ | שיא ביקוש |
|---------|--------|--------|---------|-----------|
| 81.80 | 13.10 | 30.00 | 124.90 | 2.11 |
| 38.15 ₪ | 5.06 ₪ | 9.57 ₪ | 52.78 ₪ | |

סה"כ צריכה

סה"כ לתשלום

| | | |
|----------|----------------------------------|--------------|
| 214.45 ₪ | תשלום קבוע | |
| 0.00 ₪ | תשלום עבור גודל חיבור בKVA (0x0) | |
| 267.23 ₪ | סה"כ לתשלום | לא כולל מע"מ |

התפלגות חיוב בש"ח לפי תע"ז

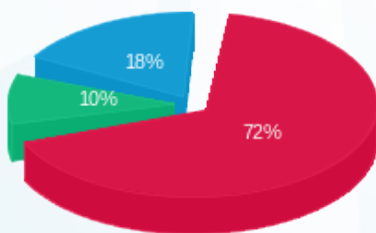

- פסגה (38.15 ₪)
- גבע (5.06 ₪)
- שפל (9.57 ₪)

הסטוריית צריכה בקוט"ש

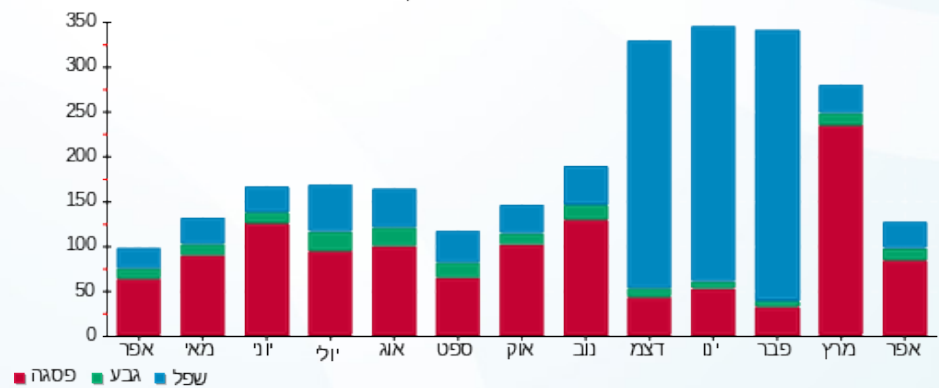



14/05/22 תאריך הפקה:
 30/04/22 תאריך קריאה נוכחית:
 01/04/22 תאריך קריאה קודמת:

שם דייר: בניין B - ק.02 - בנק מרכנתיל
 שם אתר: מרכז עזריאלי חולון

לקוח/ה נכבד/ה, אנו מתכבדים להגיש את חישוב צריכת החשמל לתקופה 01/04/22 - 30/04/22:

בניין B - בנק מרכנתיל ק.2 - 7 - 13080904(3x80)

| סוג תעריף | סוג צריכה | קריאה קודמת | קריאה נוכחית | סה"כ צריכה בקוט"ש | מחיר לקוט"ש בא"ג | סה"כ לתשלום |
|--------------------------|-----------|-------------|--------------|-------------------|------------------|-------------|
| פרטי חשבון עבור תאריכים: | | | | | | |
| 777 | פסגה | 01/04/22 | 30/04/22 | 1,740.30 | 46.64 | 811.68 ₪ |
| 778 | גבע | 16,236.40 | 16,749.90 | 513.50 | 38.61 | 198.26 ₪ |
| 779 | שפל | 52,941.00 | 54,107.30 | 1,166.30 | 31.90 | 372.05 ₪ |

סה"כ לדיר:

| פסגה | גבע | שפל | סה"כ | שיא ביקוש |
|----------|----------|----------|------------|-----------|
| 1,740.30 | 513.50 | 1,166.30 | 3,420.10 | 9.48 |
| 811.68 ₪ | 198.26 ₪ | 372.05 ₪ | 1,381.99 ₪ | |

סה"כ צריכה
 סה"כ לתשלום

| | | |
|------------|-----------------------------------|--------------|
| 214.45 ₪ | תשלום קבוע | |
| 14.20 ₪ | תשלום עבור גודל חיבור בKVA (3x80) | |
| 1,610.64 ₪ | סה"כ לתשלום | לא כולל מע"מ |

התפלגות חיוב בש"ח לפי תע"ז

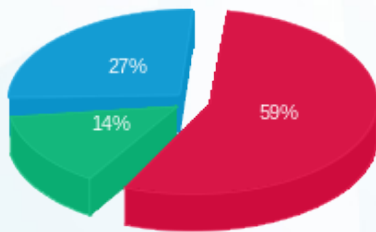

■ פסגה (811.68 ₪)
 ■ גבע (198.26 ₪)
 ■ שפל (372.05 ₪)

הסטוריית צריכה בקוט"ש

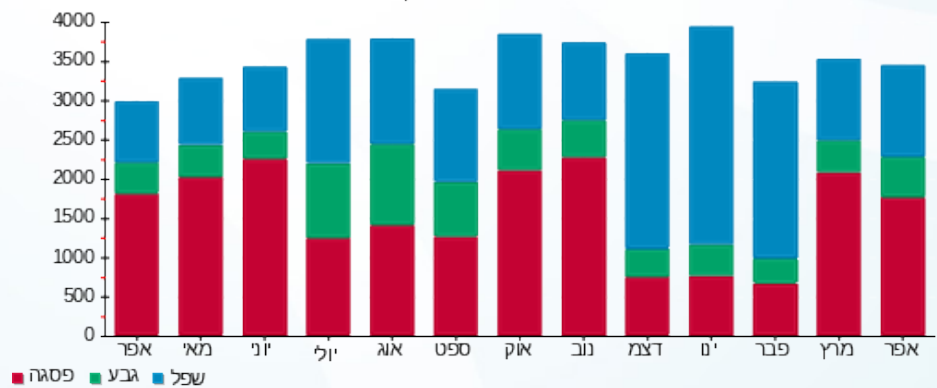



14/05/22

תאריך הפקה:

שם דייר: בניין B - ק.02 - סבוי

30/04/22

תאריך קריאה נוכחית:

שם אתר: מרכז עזריאלי חולון

01/04/22

תאריך קריאה קודמת:

לקוח/ה נכבד/ה, אנו מתכבדים להגיש את חישוב צריכת החשמל לתקופה 01/04/22 - 30/04/22:

בניין B - ק.02 - סבוי - 13 - 13080904(3x100)

| סוג תעריף | סוג צריכה | קריאה קודמת | קריאה נוכחית | סה"כ צריכה בקוט"ש | מחיר לקוט"ש בא"ג | סה"כ לתשלום |
|--------------------------|-----------|-------------|--------------|-------------------|------------------|-------------|
| פרטי חשבון עבור תאריכים: | | | | | | |
| 777 | פסגה | 01/04/22 | 30/04/22 | 3,988.60 | 46.64 | 1,860.28 ₪ |
| 778 | גבע | 15,886.10 | 17,158.20 | 1,272.10 | 38.61 | 491.16 ₪ |
| 779 | שפל | 40,960.30 | 41,837.50 | 877.20 | 31.90 | 279.83 ₪ |

סה"כ לדייר:

| פסגה | גבע | שפל | סה"כ | שיא ביקוש |
|------------|----------|----------|------------|-----------|
| 3,988.60 | 1,272.10 | 877.20 | 6,137.90 | 22.70 |
| 1,860.28 ₪ | 491.16 ₪ | 279.83 ₪ | 2,631.27 ₪ | |

סה"כ צריכה

סה"כ לתשלום

| | | |
|------------|------------------------------------|--------------|
| 214.45 ₪ | תשלום קבוע | |
| 17.75 ₪ | תשלום עבור גודל חיבור בKVA (3x100) | |
| 2,863.47 ₪ | סה"כ לתשלום | לא כולל מע"מ |

התפלגות חיוב בש"ח לפי תע"ז

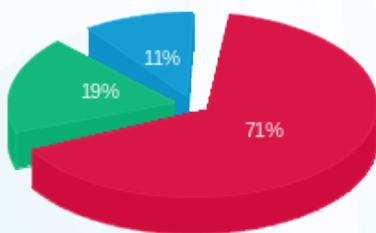

- פסגה (1,860.28 ₪)
- גבע (491.16 ₪)
- שפל (279.83 ₪)

הסטוריית צריכה בקוט"ש

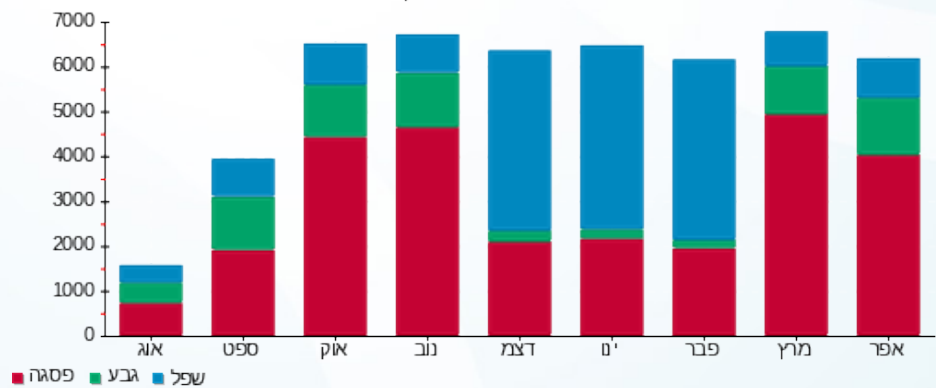



14/05/22

תאריך הפקה:

שם דייר: בניין B - ק.03 - איתי לייסר

30/04/22

תאריך קריאה נוכחית:

שם אתר: מרכז עזריאלי חולון

01/04/22

תאריך קריאה קודמת:

לקוח/ה נכבד/ה, אנו מתכבדים להגיש את חישוב צריכת החשמל לתקופה 01/04/22 - 30/04/22:

בניין B איתי לייסר ק.3 - 7 - 18029660(3x63)

| סוג תעריף | סוג צריכה | קריאה קודמת | קריאה נוכחית | סה"כ צריכה בקוט"ש | מחיר לקוט"ש בא"ג | סה"כ לתשלום |
|--------------------------|-----------|-------------|--------------|-------------------|------------------|-------------|
| פרטי חשבון עבור תאריכים: | | | | | | |
| 777 | פסגה | 01/04/22 | 30/04/22 | 605.00 | 46.64 | 282.17 ₪ |
| 778 | גבע | 3,201.00 | 3,272.70 | 71.70 | 38.61 | 27.68 ₪ |
| 779 | שפל | 5,158.10 | 5,158.10 | 0.00 | 31.90 | 0.00 ₪ |

סה"כ לדייר:

| פסגה | גבע | שפל | סה"כ | שיא ביקוש |
|----------|---------|--------|----------|-----------|
| 605.00 | 71.70 | 0.00 | 676.70 | 8.61 |
| 282.17 ₪ | 27.68 ₪ | 0.00 ₪ | 309.86 ₪ | |

סה"כ צריכה

סה"כ לתשלום

| | | |
|----------|-----------------------------------|--------------|
| 214.45 ₪ | תשלום קבוע | |
| 11.18 ₪ | תשלום עבור גודל חיבור בKVA (3x63) | |
| 535.49 ₪ | סה"כ לתשלום | לא כולל מע"מ |

התפלגות חיוב בש"ח לפי תעו"ז

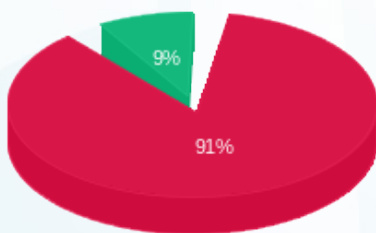

- פסגה (282.17 ₪) 91%
- גבע (27.68 ₪) 9%
- שפל (0.00 ₪) 0%

הסטוריית צריכה בקוט"ש

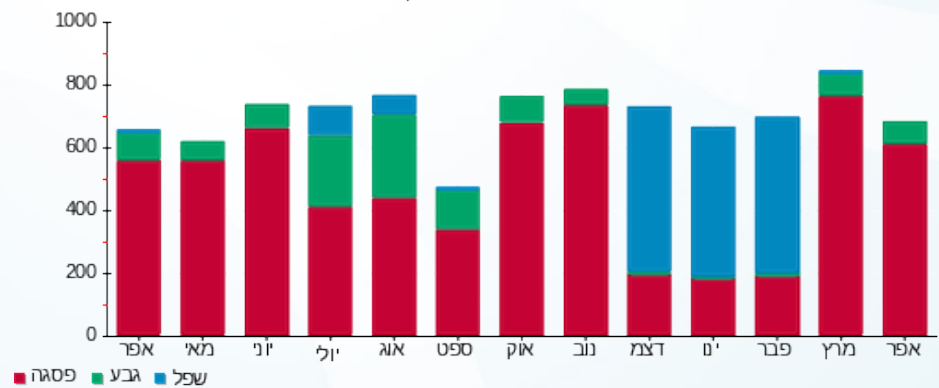

14/05/22 תאריך הפקה:
 30/04/22 תאריך קריאה נוכחית:
 01/04/22 תאריך קריאה קודמת:

שם דייר: בנין B - ק.03 - אמריקן לייזר
 שם אתר: מרכז עזריאלי חולון

לקוח/ה נכבד/ה, אנו מתכבדים להגיש את חישוב צריכת החשמל לתקופה 01/04/22 - 30/04/22:

בנין B אמריקן לייזר ק.3 - 4 - 18029660(3x63)

| סוג תעריף | סוג צריכה | קריאה קודמת | קריאה נוכחית | סה"כ צריכה בקוט"ש | מחיר לקוט"ש בא"ג | סה"כ לתשלום |
|--------------------------|-----------|-------------|--------------|-------------------|------------------|-------------|
| פרטי חשבון עבור תאריכים: | | | | | | |
| 777 | פסגה | 01/04/22 | 30/04/22 | 763.70 | 46.64 | 356.19 ₪ |
| 778 | גבע | 7,888.60 | 8,159.40 | 270.80 | 38.61 | 104.56 ₪ |
| 779 | שפל | 14,003.30 | 14,354.00 | 350.70 | 31.90 | 111.87 ₪ |

סה"כ לדייר:

| פסגה | גבע | שפל | סה"כ | שיא ביקוש |
|----------|----------|----------|----------|-----------|
| 763.70 | 270.80 | 350.70 | 1,385.20 | 6.65 |
| ₪ 356.19 | ₪ 104.56 | ₪ 111.87 | ₪ 572.62 | |

סה"כ צריכה
 סה"כ לתשלום

| | | |
|----------|--|---------------------|
| 214.45 ₪ | תשלום קבוע | |
| 11.18 ₪ | תשלום עבור גודל חיבור בKVA (3x63) | |
| 798.25 ₪ | סה"כ לתשלום | לא כולל מע"מ |

התפלגות חיוב בש"ח לפי תעו"ז

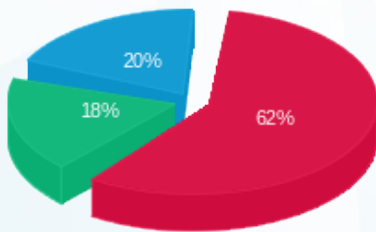

■ פסגה (₪ 356.19)
 ■ גבע (₪ 104.56)
 ■ שפל (₪ 111.87)

הסטוריית צריכה בקוט"ש

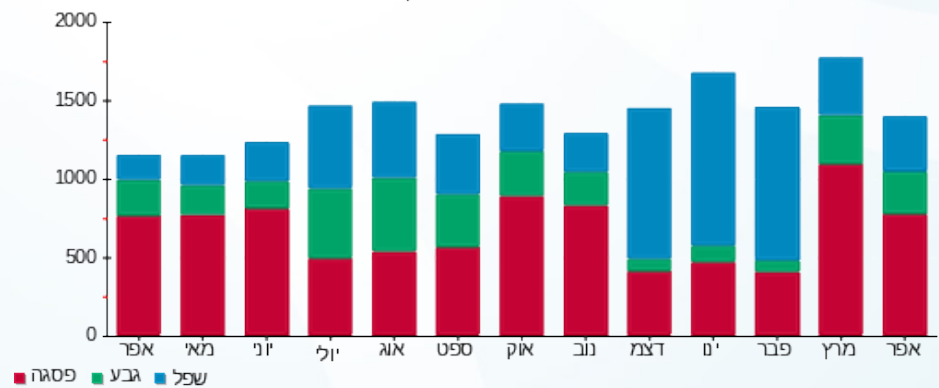



14/05/22

תאריך הפקה:

שם דייר: בניין B - ק.03 - אפרת פקץ - מכון מסלול
שם אתר: מרכז עזריאלי חולון

30/04/22

תאריך קריאה נוכחית:

01/04/22

תאריך קריאה קודמת:

לקוח/ה נכבד/ה, אנו מתכבדים להגיש את חישוב צריכת החשמל לתקופה **01/04/22 - 30/04/22**:

בניין B אפרת פקץ - מכון מסלול ק.3 - 6 - 18029660(3x40)

| סוג תעריף | סוג צריכה | קריאה קודמת | קריאה נוכחית | סה"כ צריכה בקוט"ש | מחיר לקוט"ש בא"ג | סה"כ לתשלום |
|--------------------------|-----------|-------------|--------------|-------------------|------------------|-------------|
| פרטי חשבון עבור תאריכים: | | | | | | |
| 777 | פסגה | 01/04/22 | 30/04/22 | 672.50 | 46.64 | 313.65 ₪ |
| 778 | גבע | 7,146.70 | 7,375.40 | 228.70 | 38.61 | 88.30 ₪ |
| 779 | שפל | 7,845.70 | 7,905.70 | 60.00 | 31.90 | 19.14 ₪ |

סה"כ לדייר:

| פסגה | גבע | שפל | סה"כ | שיא ביקוש |
|----------|---------|---------|----------|-----------|
| 672.50 | 228.70 | 60.00 | 961.20 | 8.21 |
| ₪ 313.65 | ₪ 88.30 | ₪ 19.14 | ₪ 421.10 | |

סה"כ צריכה

סה"כ לתשלום

| | | |
|----------|--|---------------------|
| 214.45 ₪ | תשלום קבוע | |
| 7.10 ₪ | תשלום עבור גודל חיבור בKVA (3x40) | |
| 642.65 ₪ | סה"כ לתשלום | לא כולל מע"מ |

התפלגות חיוב בש"ח לפי תעו"ז

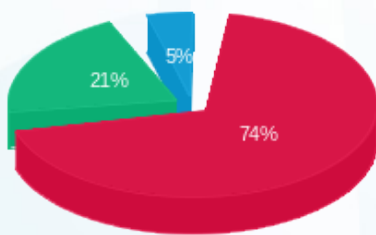

- פסגה (₪ 313.65)
- גבע (₪ 88.30)
- שפל (₪ 19.14)

הסטוריית צריכה בקוט"ש

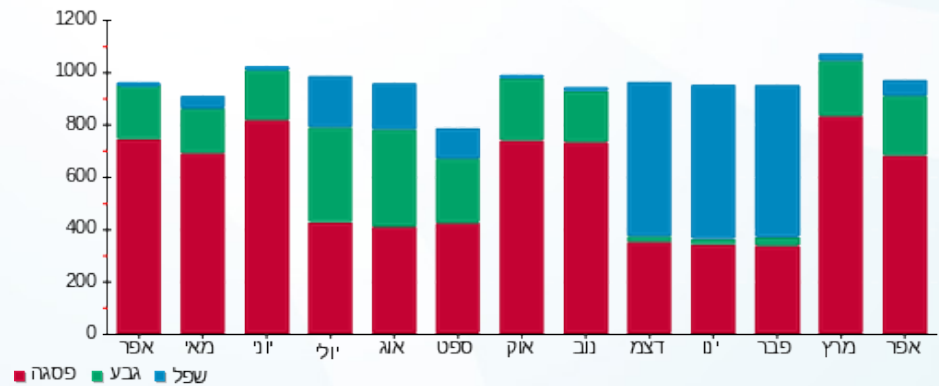

14/05/22 תאריך הפקה:
 30/04/22 תאריך קריאה נוכחית:
 01/04/22 תאריך קריאה קודמת:

שם דייר: בנין B - ק.03 - חברת פריאט
 שם אתר: מרכז עזריאלי חולון

לקוח/ה נכבד/ה, אנו מתכבדים להגיש את חישוב צריכת החשמל לתקופה 01/04/22 - 30/04/22:

בנין B - ק.03 - חברת פריאט - 3 - (3x80)18029660

| סוג תעריף | סוג צריכה | קריאה קודמת | קריאה נוכחית | סה"כ צריכה בקוט"ש | מחיר לקוט"ש בא"ג | סה"כ לתשלום |
|--------------------------|-----------|-------------|--------------|-------------------|------------------|-------------|
| פרטי חשבון עבור תאריכים: | | | | | | |
| 777 | פסגה | 01/04/22 | 30/04/22 | 212.00 | 46.64 | 98.88 ₪ |
| 778 | גבע | 1,522.10 | 1,529.90 | 7.80 | 38.61 | 3.01 ₪ |
| 779 | שפל | 6,007.50 | 6,016.00 | 8.50 | 31.90 | 2.71 ₪ |

סה"כ לדייר:

| פסגה | גבע | שפל | סה"כ | שיא ביקוש |
|---------|--------|--------|----------|-----------|
| 212.00 | 7.80 | 8.50 | 228.30 | 2.76 |
| 98.88 ₪ | 3.01 ₪ | 2.71 ₪ | 104.60 ₪ | |

סה"כ צריכה
 סה"כ לתשלום

| | | |
|----------|--|---------------------|
| 214.45 ₪ | תשלום קבוע | |
| 14.20 ₪ | תשלום עבור גודל חיבור בKVA (3x80) | |
| 333.25 ₪ | סה"כ לתשלום | לא כולל מע"מ |

התפלגות חיוב בש"ח לפי תעו"ז

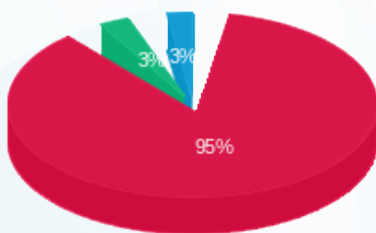

פסגה (98.88 ₪) 95%
 גבע (3.01 ₪) 3%
 שפל (2.71 ₪) 2%

הסטוריית צריכה בקוט"ש

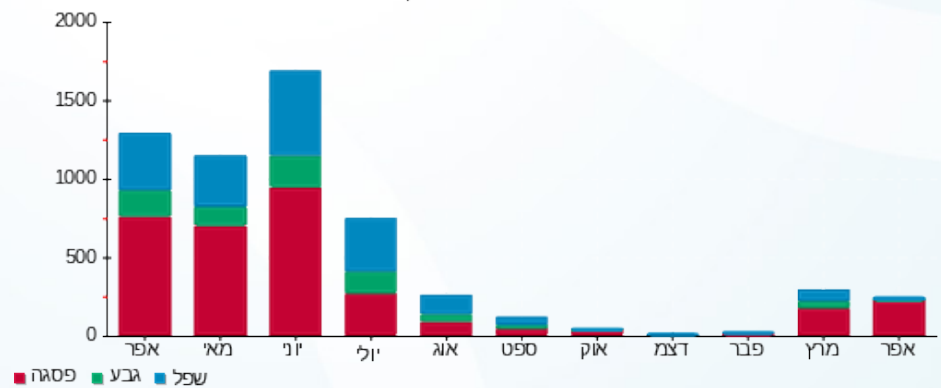



14/05/22

תאריך הפקה:

שם דייר: בניין B - ק.03 - לנבר מהנדסים
שם אתר: מרכז עזריאלי חולון

30/04/22

תאריך קריאה נוכחית:

01/04/22

תאריך קריאה קודמת:

לקוח/ה נכבד/ה, אנו מתכבדים להגיש את חישוב צריכת החשמל לתקופה 01/04/22 - 30/04/22:

בניין B לנבר מהנדסים ק.3 - 8 - 18029660(3x80)

| סוג תעריף | סוג צריכה | קריאה קודמת | קריאה נוכחית | סה"כ צריכה בקוט"ש | מחיר לקוט"ש בא"ג | סה"כ לתשלום |
|--------------------------|-----------|-------------|--------------|-------------------|------------------|-------------|
| פרטי חשבון עבור תאריכים: | | | | | | |
| 777 | פסגה | 01/04/22 | 30/04/22 | 405.80 | 46.64 | 189.27 ₪ |
| 778 | גבע | 4,700.60 | 4,820.70 | 120.10 | 38.61 | 46.37 ₪ |
| 779 | שפל | 17,776.50 | 18,060.80 | 284.30 | 31.90 | 90.69 ₪ |

סה"כ לדייר:

| פסגה | גבע | שפל | סה"כ | שיא ביקוש |
|----------|---------|---------|----------|-----------|
| 405.80 | 120.10 | 284.30 | 810.20 | 3.77 |
| 189.27 ₪ | 46.37 ₪ | 90.69 ₪ | 326.33 ₪ | |

סה"כ צריכה

סה"כ לתשלום

| | | |
|----------|--|---------------------|
| 214.45 ₪ | תשלום קבוע | |
| 14.20 ₪ | תשלום עבור גודל חיבור בKVA (3x80) | |
| 554.98 ₪ | סה"כ לתשלום | לא כולל מע"מ |

התפלגות חיוב בש"ח לפי תע"ז

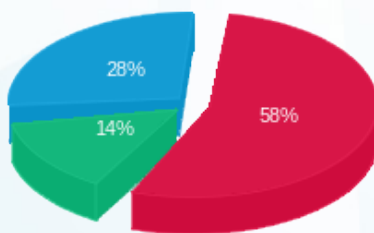

- פסגה (189.27 ₪)
- גבע (46.37 ₪)
- שפל (90.69 ₪)

הסטוריית צריכה בקוט"ש

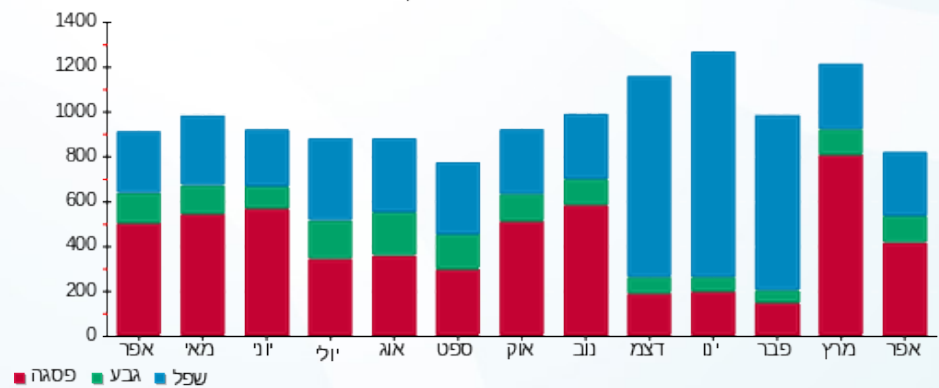

- פסגה
- גבע
- שפל





14/05/22

תאריך הפקדה:

שם דייר: בניין B - ק.03 - מריליו ובניו

30/04/22

תאריך קריאה נוכחית:

שם אתר: מרכז עזריאלי חולון

01/04/22

תאריך קריאה קודמת:

לקוח/ה נכבד/ה, אנו מתכבדים להגיש את חישוב צריכת החשמל לתקופה 01/04/22 - 30/04/22:

בניין B מריליו ובניו בניין B ק.3 - 2 - 18029660(3x80)

| סוג תעריף | סוג צריכה | קריאה קודמת | קריאה נוכחית | סה"כ צריכה בקוט"ש | מחיר לקוט"ש בא"ג | סה"כ לתשלום |
|--------------------------|-----------|-------------|--------------|-------------------|------------------|-------------|
| פרטי חשבון עבור תאריכים: | | | | | | |
| 777 | פסגה | 01/04/22 | 30/04/22 | 73.50 | 46.64 | 34.28 ₪ |
| 778 | גבע | 499.90 | 501.30 | 1.40 | 38.61 | 0.54 ₪ |
| 779 | שפל | 1,343.20 | 1,347.70 | 4.50 | 31.90 | 1.44 ₪ |

סה"כ לדיר:

| פסגה | גבע | שפל | סה"כ | שיא ביקוש |
|---------|--------|--------|---------|-----------|
| 73.50 | 1.40 | 4.50 | 79.40 | 1.71 |
| 34.28 ₪ | 0.54 ₪ | 1.44 ₪ | 36.26 ₪ | |

סה"כ צריכה

סה"כ לתשלום

| | | |
|----------|-----------------------------------|--------------|
| 214.45 ₪ | תשלום קבוע | |
| 14.20 ₪ | תשלום עבור גודל חיבור בKVA (3x80) | |
| 264.91 ₪ | סה"כ לתשלום | לא כולל מע"מ |

התפלגות חיוב בש"ח לפי תע"ז

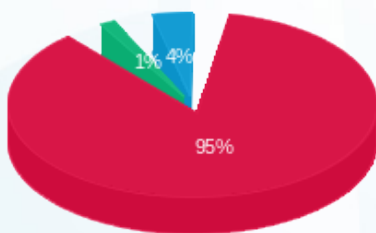

- פסגה (34.28 ₪)
- גבע (0.54 ₪)
- שפל (1.44 ₪)

הסטוריית צריכה בקוט"ש

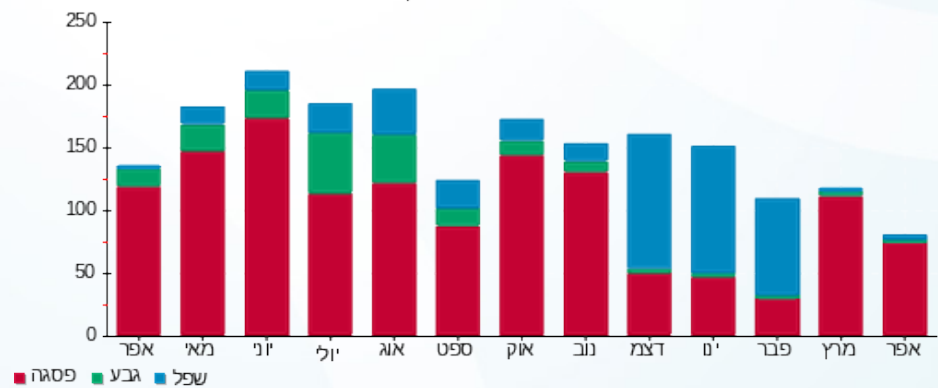



14/05/22

תאריך הפקדה:

שם דייר: בניין B - ק.03 - סלקט

30/04/22

תאריך קריאה נוכחית:

שם אתר: מרכז עזריאלי חולון

01/04/22

תאריך קריאה קודמת:

לקוח/ה נכבד/ה, אנו מתכבדים להגיש את חישוב צריכת החשמל לתקופה **01/04/22 - 30/04/22**:

בניין B סלקט ק. 3 - 11 - 18029660 (3x63)

| סוג תעריף | סוג צריכה | קריאה קודמת | קריאה נוכחית | סה"כ צריכה בקוט"ש | מחיר לקוט"ש בא"ג | סה"כ לתשלום |
|--------------------------|-----------|-------------|--------------|-------------------|------------------|-------------|
| פרטי חשבון עבור תאריכים: | | | | | | |
| 777 | פסגה | 01/04/22 | 30/04/22 | 320.50 | 46.64 | 149.48 ₪ |
| 778 | גבע | 2,711.60 | 2,780.40 | 68.80 | 38.61 | 26.56 ₪ |
| 779 | שפל | 8,928.10 | 9,093.45 | 165.35 | 31.90 | 52.75 ₪ |

סה"כ לדייר:

| פסגה | גבע | שפל | סה"כ | שיא ביקוש |
|----------|---------|---------|----------|-----------|
| 320.50 | 68.80 | 165.35 | 554.65 | 2.47 |
| 149.48 ₪ | 26.56 ₪ | 52.75 ₪ | 228.79 ₪ | |

סה"כ צריכה

סה"כ לתשלום

| | | |
|----------|--|---------------------|
| 214.45 ₪ | תשלום קבוע | |
| 11.18 ₪ | תשלום עבור גודל חיבור בKVA (3x63) | |
| 454.42 ₪ | סה"כ לתשלום | לא כולל מע"מ |

התפלגות חיוב בש"ח לפי תע"ז

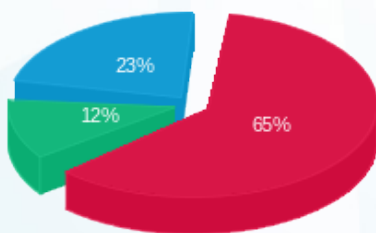

- פסגה (149.48 ₪) 65%
- גבע (26.56 ₪) 12%
- שפל (52.75 ₪) 23%

הסטוריית צריכה בקוט"ש

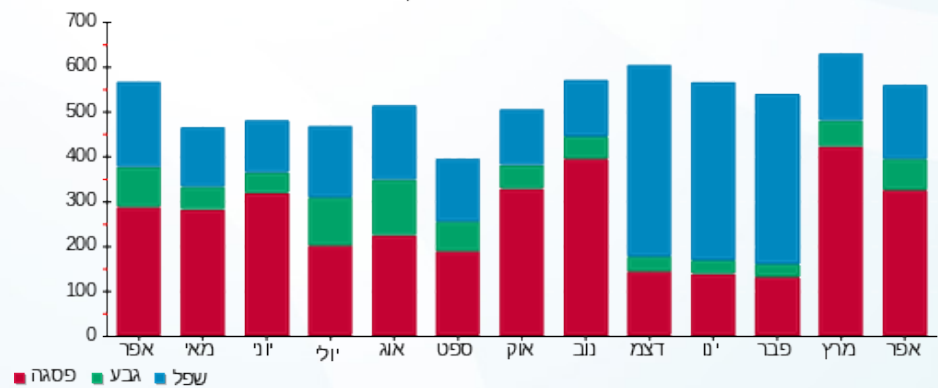



14/05/22

תאריך הפקה:

שם דייר: בניין B - ק.03 - עו"ד רפאל

30/04/22

תאריך קריאה נוכחית:

שם אתר: מרכז עזריאלי חולון

01/04/22

תאריך קריאה קודמת:

לקוח/ה נכבד/ה, אנו מתכבדים להגיש את חישוב צריכת החשמל לתקופה **01/04/22 - 30/04/22**:

בניין B - ק.03 - עו"ד רפאל - 5 - 18029660 (3x63)

| סוג תעריף | סוג צריכה | קריאה קודמת | קריאה נוכחית | סה"כ צריכה בקוט"ש | מחיר לקוט"ש בא"ג | סה"כ לתשלום |
|--------------------------|-----------|-------------|--------------|-------------------|------------------|-------------|
| פרטי חשבון עבור תאריכים: | | | | | | |
| 777 | פסגה | 01/04/22 | 30/04/22 | 340.20 | 46.64 | 158.67 ₪ |
| 778 | גבע | 2,689.25 | 2,754.30 | 65.05 | 38.61 | 25.12 ₪ |
| 779 | שפל | 9,254.55 | 9,399.10 | 144.55 | 31.90 | 46.11 ₪ |

סה"כ לדייר:

| פסגה | גבע | שפל | סה"כ | שיא ביקוש |
|----------|---------|---------|----------|-----------|
| 340.20 | 65.05 | 144.55 | 549.80 | 2.63 |
| 158.67 ₪ | 25.12 ₪ | 46.11 ₪ | 229.90 ₪ | |

סה"כ צריכה

סה"כ לתשלום

| | | |
|----------|--|---------------------|
| 214.45 ₪ | תשלום קבוע | |
| 11.18 ₪ | תשלום עבור גודל חיבור בKVA (3x63) | |
| 455.53 ₪ | סה"כ לתשלום | לא כולל מע"מ |

התפלגות חיוב בש"ח לפי תעו"ז

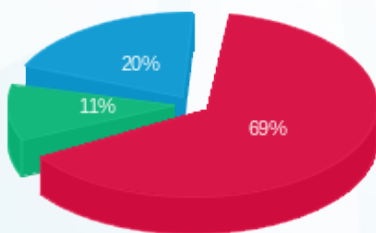

■ פסגה (158.67 ₪)
■ גבע (25.12 ₪)
■ שפל (46.11 ₪)

הסטוריית צריכה בקוט"ש

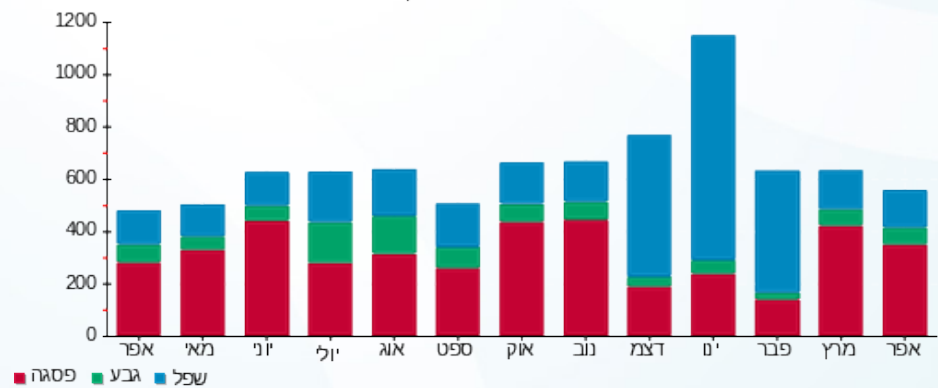

14/05/22 תאריך הפקה:
 30/04/22 תאריך קריאה נוכחית:
 01/04/22 תאריך קריאה קודמת:

שם דייר: בנין B - ק.04 - אי פי גרופ
 שם אתר: מרכז עזריאלי חולון

לקוח/ה נכבד/ה, אנו מתכבדים להגיש את חישוב צריכת החשמל לתקופה 01/04/22 - 30/04/22:

בנין B אי פי גרופ ק. 4 - 3 - 15129207(3x20)

| סוג תעריף | סוג צריכה | קריאה קודמת | קריאה נוכחית | סה"כ צריכה בקוט"ש | מחיר לקוט"ש בא"ג | סה"כ לתשלום |
|--------------------------|-----------|-------------|--------------|-------------------|------------------|-------------|
| פרטי חשבון עבור תאריכים: | | | | | | |
| 777 | פסגה | 01/04/22 | 30/04/22 | 367.40 | 46.64 | 171.36 ₪ |
| 778 | גבע | 6,037.90 | 6,141.15 | 103.25 | 38.61 | 39.86 ₪ |
| 779 | שפל | 16,741.40 | 16,971.30 | 229.90 | 31.90 | 73.34 ₪ |

סה"כ לדייר:

| פסגה | גבע | שפל | סה"כ | שיא ביקוש |
|----------|---------|---------|----------|-----------|
| 367.40 | 103.25 | 229.90 | 700.55 | 4.20 |
| 171.36 ₪ | 39.86 ₪ | 73.34 ₪ | 284.56 ₪ | |

סה"כ צריכה
 סה"כ לתשלום

| | | |
|----------|--|---------------------|
| 214.45 ₪ | תשלום קבוע | |
| 3.55 ₪ | תשלום עבור גודל חיבור בKVA (3x20) | |
| 502.56 ₪ | סה"כ לתשלום | לא כולל מע"מ |

התפלגות חיוב בש"ח לפי תע"ז

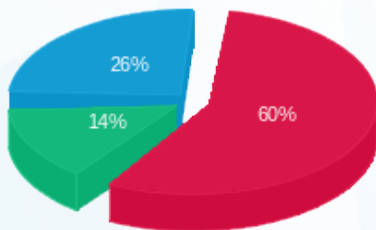

פסגה (171.36 ₪) - 60%
 גבע (39.86 ₪) - 14%
 שפל (73.34 ₪) - 26%

הסטוריית צריכה בקוט"ש

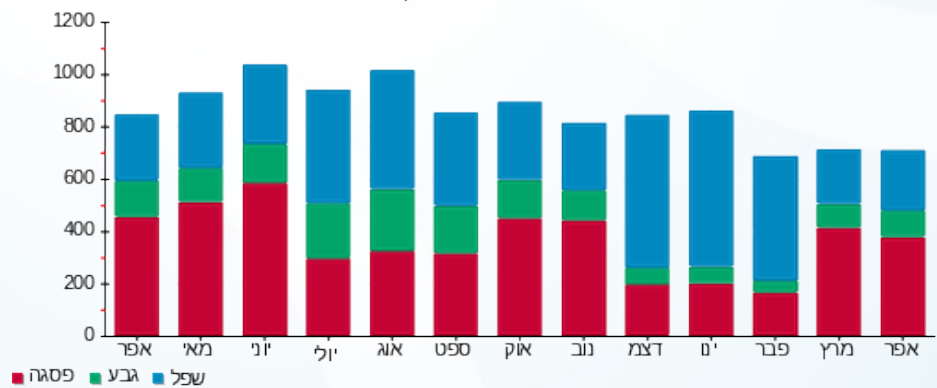



14/05/22

תאריך הפקה:

שם דייר: בניין B - ק.04 - אייל פתרונות

30/04/22

תאריך קריאה נוכחית:

שם אתר: מרכז עזריאלי חולון

01/04/22

תאריך קריאה קודמת:

לקוח/ה נכבד/ה, אנו מתכבדים להגיש את חישוב צריכת החשמל לתקופה 01/04/22 - 30/04/22:

בניין B אייל פתרונות ק. 4 - 8 - 15129207(0x0)

| סוג תעריף | סוג צריכה | קריאה קודמת | קריאה נוכחית | סה"כ צריכה בקוט"ש | מחיר לקוט"ש בא"ג | סה"כ לתשלום |
|--------------------------|-----------|-------------|--------------|-------------------|------------------|-------------|
| פרטי חשבון עבור תאריכים: | | | | | | |
| | | 01/04/22 | 30/04/22 | | | |
| 777 | פסגה | 2,302.50 | 2,311.10 | 8.60 | 46.64 | 4.01 ₪ |
| 778 | גבע | 206.80 | 206.80 | 0.00 | 38.61 | 0.00 ₪ |
| 779 | שפל | 753.60 | 753.60 | 0.00 | 31.90 | 0.00 ₪ |

סה"כ לדייר:

| פסגה | גבע | שפל | סה"כ | שיא ביקוש |
|--------|--------|--------|--------|-----------|
| 8.60 | 0.00 | 0.00 | 8.60 | 0.49 |
| 4.01 ₪ | 0.00 ₪ | 0.00 ₪ | 4.01 ₪ | |

סה"כ צריכה

סה"כ לתשלום

| | | |
|--------|----------------------------------|--------------|
| 0.00 ₪ | תשלום קבוע | |
| 0.00 ₪ | תשלום עבור גודל חיבור בKVA (0x0) | |
| 4.01 ₪ | סה"כ לתשלום | לא כולל מע"מ |

התפלגות חיוב בש"ח לפי תעו"ז



פסגה (4.01 ₪) ■
גבע (0.00 ₪) ■
שפל (0.00 ₪) ■

הסטוריית צריכה בקוט"ש

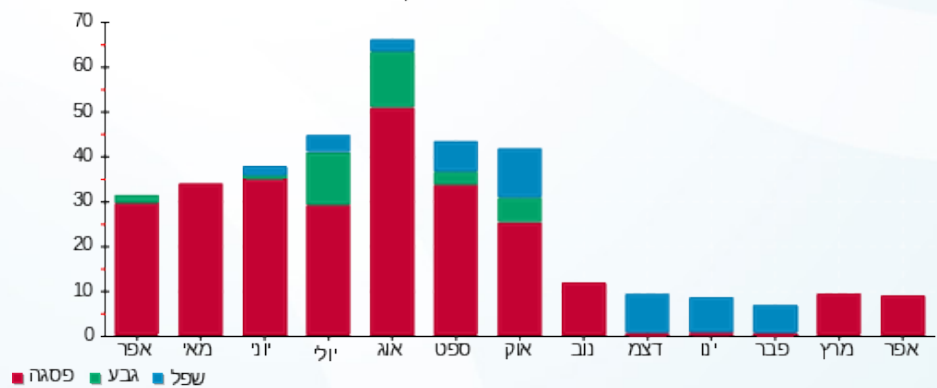



14/05/22 תאריך הפקדה:
 30/04/22 תאריך קריאה נוכחית:
 01/04/22 תאריך קריאה קודמת:

שם דייר: בניין B - ק.04 - אייל פתרונות תוכנה
 שם אתר: מרכז עזריאלי חולון

לקוח/ה נכבד/ה, אנו מתכבדים להגיש את חישוב צריכת החשמל לתקופה 01/04/22 - 30/04/22:

בניין B אייל פתרונות תוכנה ק. 4 - 5 - 15129207(0x0)

| סוג תעריף | סוג צריכה | קריאה קודמת | קריאה נוכחית | סה"כ צריכה בקוט"ש | מחיר לקוט"ש בא"ג | סה"כ לתשלום |
|--------------------------|-----------|-------------|--------------|-------------------|------------------|-------------|
| פרטי חשבון עבור תאריכים: | | | | | | |
| 777 | פסגה | 01/04/22 | 30/04/22 | 971.60 | 46.64 | 453.15 ₪ |
| 778 | גבע | 9,434.40 | 9,623.20 | 188.80 | 38.61 | 72.90 ₪ |
| 779 | שפל | 28,354.70 | 28,759.10 | 404.40 | 31.90 | 129.00 ₪ |

סה"כ לדייר:

| פסגה | גבע | שפל | סה"כ | שיא ביקוש |
|----------|---------|----------|----------|-----------|
| 971.60 | 188.80 | 404.40 | 1,564.80 | 9.18 |
| ₪ 453.15 | ₪ 72.90 | ₪ 129.00 | ₪ 655.05 | |

סה"כ צריכה
 סה"כ לתשלום

| | |
|--------------|----------------------------------|
| 214.45 ₪ | תשלום קבוע |
| 0.00 ₪ | תשלום עבור גודל חיבור בKVA (0x0) |
| 869.50 ₪ | סה"כ לתשלום |
| לא כולל מע"מ | |

התפלגות חיוב בש"ח לפי תעו"ז

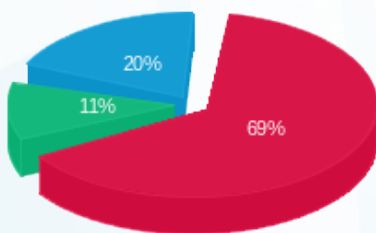

■ פסגה (₪ 453.15)
 ■ גבע (₪ 72.90)
 ■ שפל (₪ 129.00)

הסטוריית צריכה בקוט"ש

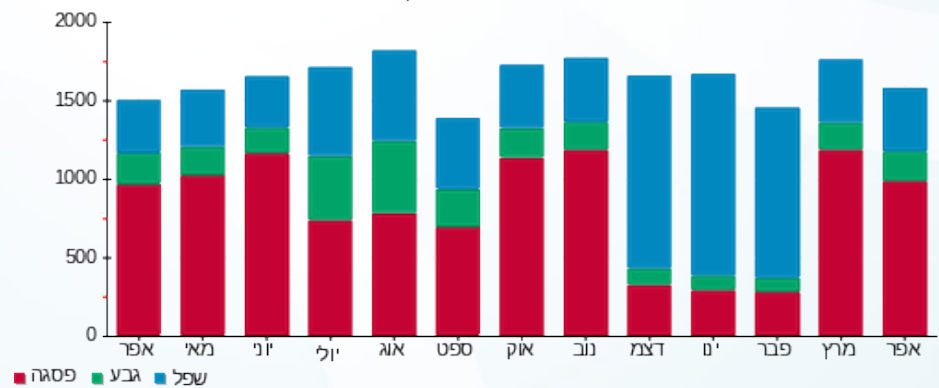



14/05/22

תאריך הפקה:

שם דייר: בניין B - ק.04 - אפצי פתרונות כח ישראל
שם אתר: מרכז עזריאלי חולון

30/04/22

תאריך קריאה נוכחית:

01/04/22

תאריך קריאה קודמת:

לקוח/ה נכבד/ה, אנו מתכבדים להגיש את חישוב צריכת החשמל לתקופה 01/04/22 - 30/04/22:

בניין B אפצי פתרונות כח ישראל ק.4 - 6 - (3x80)15129207

| סוג תעריף | סוג צריכה | קריאה קודמת | קריאה נוכחית | סה"כ צריכה בקוט"ש | מחיר לקוט"ש בא"ג | סה"כ לתשלום |
|--------------------------|-----------|-------------|--------------|-------------------|------------------|-------------|
| פרטי חשבון עבור תאריכים: | | | | | | |
| 777 | פסגה | 01/04/22 | 30/04/22 | 555.00 | 46.64 | 258.85 ₪ |
| 778 | גבע | 7,321.00 | 7,456.90 | 135.90 | 38.61 | 52.47 ₪ |
| 779 | שפל | 24,792.80 | 25,122.90 | 330.10 | 31.90 | 105.30 ₪ |

סה"כ לדייר:

| פסגה | גבע | שפל | סה"כ | שיא ביקוש |
|----------|---------|----------|----------|-----------|
| 555.00 | 135.90 | 330.10 | 1,021.00 | 6.65 |
| 258.85 ₪ | 52.47 ₪ | 105.30 ₪ | 416.62 ₪ | |

סה"כ צריכה

סה"כ לתשלום

| | | |
|----------|-----------------------------------|--------------|
| 214.45 ₪ | תשלום קבוע | |
| 14.20 ₪ | תשלום עבור גודל חיבור בKVA (3x80) | |
| 645.28 ₪ | סה"כ לתשלום | לא כולל מע"מ |

התפלגות חיוב בש"ח לפי תע"ז

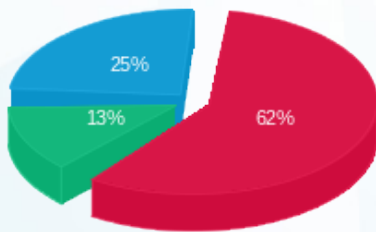

- פסגה (258.85 ₪) - 62%
- גבע (52.47 ₪) - 13%
- שפל (105.30 ₪) - 25%

הסטוריית צריכה בקוט"ש

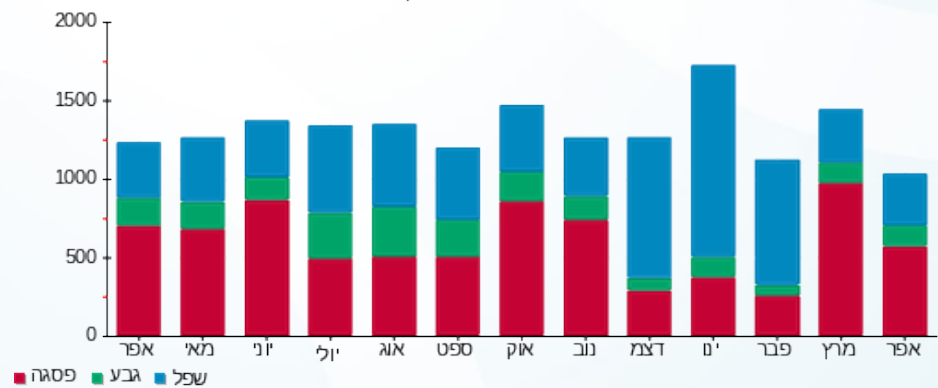

14/05/22 תאריך הפקה:
 30/04/22 תאריך קריאה נוכחית:
 01/04/22 תאריך קריאה קודמת:

שם דייר: בניין B - ק.04 - סגל
 שם אתר: מרכז עזריאלי חולון

לקוח/ה נכבד/ה, אנו מתכבדים להגיש את חישוב צריכת החשמל לתקופה 01/04/22 - 30/04/22:

בניין B סגל קומה 4 - 12 - 15129207(3x63)

| סוג תעריף | סוג צריכה | קריאה קודמת | קריאה נוכחית | סה"כ צריכה בקוט"ש | מחיר לקוט"ש בא"ג | סה"כ לתשלום |
|--------------------------|-----------|-------------|--------------|-------------------|------------------|-------------|
| פרטי חשבון עבור תאריכים: | | | | | | |
| 777 | פסגה | 01/04/22 | 30/04/22 | 482.70 | 46.64 | 225.13 ₪ |
| 778 | גבע | 3,892.30 | 3,923.30 | 31.00 | 38.61 | 11.97 ₪ |
| 779 | שפל | 11,666.90 | 11,742.10 | 75.20 | 31.90 | 23.99 ₪ |

סה"כ לדיר:

| פסגה | גבע | שפל | סה"כ | שיא ביקוש |
|----------|---------|---------|----------|-----------|
| 482.70 | 31.00 | 75.20 | 588.90 | 6.11 |
| 225.13 ₪ | 11.97 ₪ | 23.99 ₪ | 261.09 ₪ | |

סה"כ צריכה
 סה"כ לתשלום

| | | |
|----------|--|---------------------|
| 214.45 ₪ | תשלום קבוע | |
| 11.18 ₪ | תשלום עבור גודל חיבור בKVA (3x63) | |
| 486.72 ₪ | סה"כ לתשלום | לא כולל מע"מ |

התפלגות חיוב בש"ח לפי תעו"ז

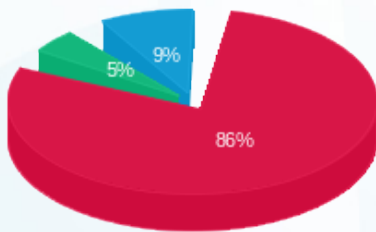

■ פסגה (225.13 ₪)
 ■ גבע (11.97 ₪)
 ■ שפל (23.99 ₪)

הסטוריית צריכה בקוט"ש

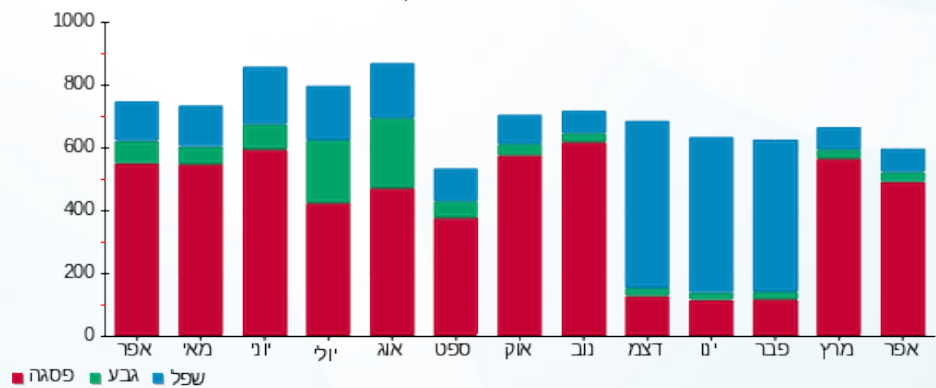

14/05/22 תאריך הפקה:
 30/04/22 תאריך קריאה נוכחית:
 01/04/22 תאריך קריאה קודמת:

שם דייר: בנין B - ק.04 - פרומדיקס
 שם אתר: מרכז עזריאלי חולון

לקוח/ה נכבד/ה, אנו מתכבדים להגיש את חישוב צריכת החשמל לתקופה 01/04/22 - 30/04/22:

בנין B פרומדיקס ק. 4 - 2 - 15129207 (3x63)

| סוג תעריף | סוג צריכה | קריאה קודמת | קריאה נוכחית | סה"כ צריכה בקוט"ש | מחיר לקוט"ש בא"ג | סה"כ לתשלום |
|--------------------------|-----------|-------------|--------------|-------------------|------------------|-------------|
| פרטי חשבון עבור תאריכים: | | | | | | |
| 777 | פסגה | 01/04/22 | 30/04/22 | 419.05 | 46.64 | 195.44 ₪ |
| 778 | גבע | 2,051.65 | 2,063.35 | 11.70 | 38.61 | 4.52 ₪ |
| 779 | שפל | 5,315.35 | 5,342.00 | 26.65 | 31.90 | 8.50 ₪ |

סה"כ לדייר:

| פסגה | גבע | שפל | סה"כ | שיא ביקוש |
|----------|--------|--------|----------|-----------|
| 419.05 | 11.70 | 26.65 | 457.40 | 4.50 |
| 195.44 ₪ | 4.52 ₪ | 8.50 ₪ | 208.46 ₪ | |

סה"כ צריכה
 סה"כ לתשלום

| | | |
|----------|--|---------------------|
| 214.45 ₪ | תשלום קבוע | |
| 11.18 ₪ | תשלום עבור גודל חיבור בKVA (3x63) | |
| 434.10 ₪ | סה"כ לתשלום | לא כולל מע"מ |

התפלגות חיוב בש"ח לפי תע"ז

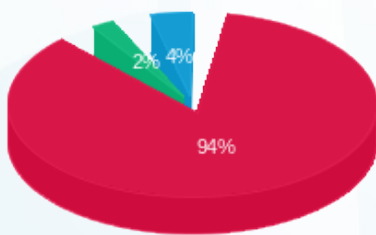

■ פסגה (195.44 ₪)
 ■ גבע (4.52 ₪)
 ■ שפל (8.50 ₪)

הסטוריית צריכה בקוט"ש

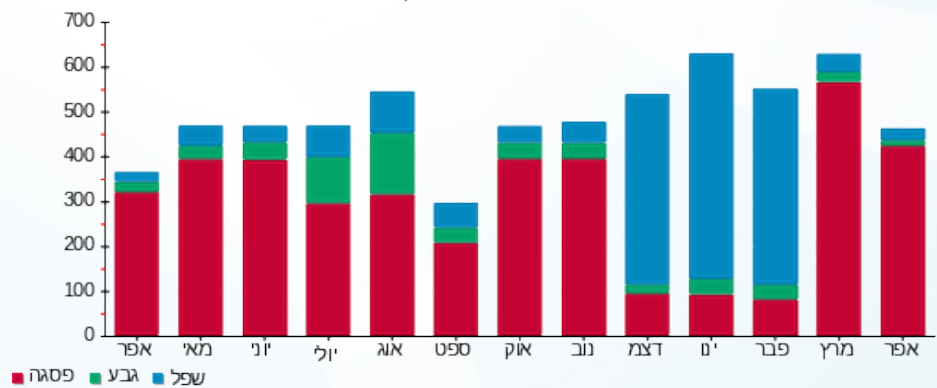

14/05/22 תאריך הפקה:
 30/04/22 תאריך קריאה נוכחית:
 01/04/22 תאריך קריאה קודמת:

שם דייר: בניין B - ק.04 - פרומדיקס - ימית וגבי חנני
 שם אתר: מרכז עזריאלי חולון

לקוח/ה נכבד/ה, אנו מתכבדים להגיש את חישוב צריכת החשמל לתקופה 01/04/22 - 30/04/22:

בניין B פרומדיקס - ימית וגבי חנני ק. 4 - 1 - 15129207(3x40)

| סוג תעריף | סוג צריכה | קריאה קודמת | קריאה נוכחית | סה"כ צריכה בקוט"ש | מחיר לקוט"ש בא"ג | סה"כ לתשלום |
|-----------|-----------|-------------|--------------|-------------------|------------------|-------------|
| | | 01/04/22 | 30/04/22 | | | |
| 777 | פסגה | 13,555.05 | 13,882.15 | 327.10 | 46.64 | 152.56 ₪ |
| 778 | גבע | 3,028.80 | 3,077.70 | 48.90 | 38.61 | 18.88 ₪ |
| 779 | שפל | 10,801.85 | 10,923.25 | 121.40 | 31.90 | 38.73 ₪ |

סה"כ לדייר:

| פסגה | גבע | שפל | סה"כ | שיא ביקוש |
|----------|---------|---------|----------|-----------|
| 327.10 | 48.90 | 121.40 | 497.40 | 3.98 |
| 152.56 ₪ | 18.88 ₪ | 38.73 ₪ | 210.17 ₪ | |

סה"כ צריכה
 סה"כ לתשלום

| | | |
|----------|--|---------------------|
| 0.00 ₪ | תשלום קבוע | |
| 7.10 ₪ | תשלום עבור גודל חיבור בKVA (3x40) | |
| 217.27 ₪ | סה"כ לתשלום | לא כולל מע"מ |

התפלגות חיוב בש"ח לפי תע"ז

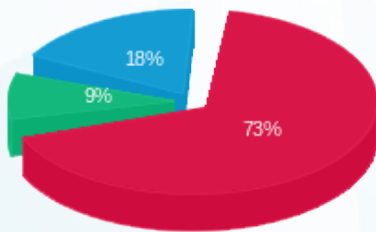

פסגה (152.56 ₪) - 73%
 גבע (18.88 ₪) - 9%
 שפל (38.73 ₪) - 18%

הסטוריית צריכה בקוט"ש

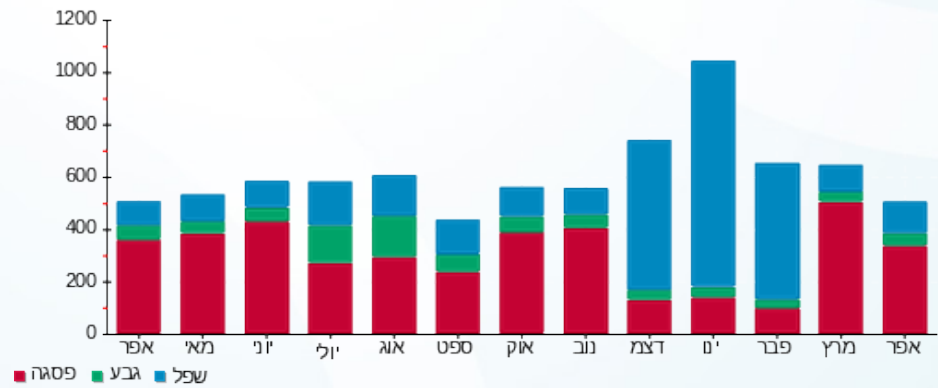



14/05/22

תאריך הפקה:

שם דייר: בניין B - ק.05 - בוני התיכון

30/04/22

תאריך קריאה נוכחית:

שם אתר: מרכז עזריאלי חולון

01/04/22

תאריך קריאה קודמת:

לקוח/ה נכבד/ה, אנו מתכבדים להגיש את חישוב צריכת החשמל לתקופה **01/04/22 - 30/04/22**:

בניין B - ק.05 - בוני התיכון - 14 - 15129207(3x200)

| סוג תעריף | סוג צריכה | קריאה קודמת | קריאה נוכחית | סה"כ צריכה בקוט"ש | מחיר לקוט"ש בא"ג | סה"כ לתשלום |
|--------------------------|-----------|-------------|--------------|-------------------|------------------|-------------|
| פרטי חשבון עבור תאריכים: | | | | | | |
| | | 01/04/22 | 30/04/22 | | | |
| 777 | פסגה | 90,748.00 | 92,827.40 | 2,079.40 | 46.64 | 969.83 ₪ |
| 778 | גבע | 21,036.80 | 21,427.60 | 390.80 | 38.61 | 150.89 ₪ |
| 779 | שפל | 68,590.80 | 69,405.40 | 814.60 | 31.90 | 259.86 ₪ |

סה"כ לדייר:

| פסגה | גבע | שפל | סה"כ | שיא ביקוש |
|----------|----------|----------|------------|-----------|
| 2,079.40 | 390.80 | 814.60 | 3,284.80 | 14.60 |
| 969.83 ₪ | 150.89 ₪ | 259.86 ₪ | 1,380.58 ₪ | |

סה"כ צריכה

סה"כ לתשלום

| | | |
|------------|---|---------------------|
| 214.45 ₪ | תשלום קבוע | |
| 35.50 ₪ | תשלום עבור גודל חיבור בKVA (3x200) | |
| 1,630.53 ₪ | סה"כ לתשלום | לא כולל מע"מ |

התפלגות חיוב בש"ח לפי תע"ז

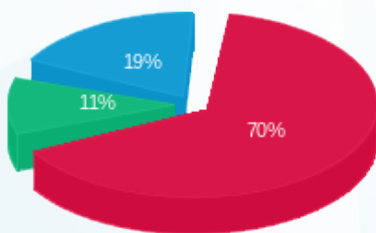

- פסגה (969.83 ₪) 70%
- גבע (150.89 ₪) 11%
- שפל (259.86 ₪) 19%

הסטוריית צריכה בקוט"ש

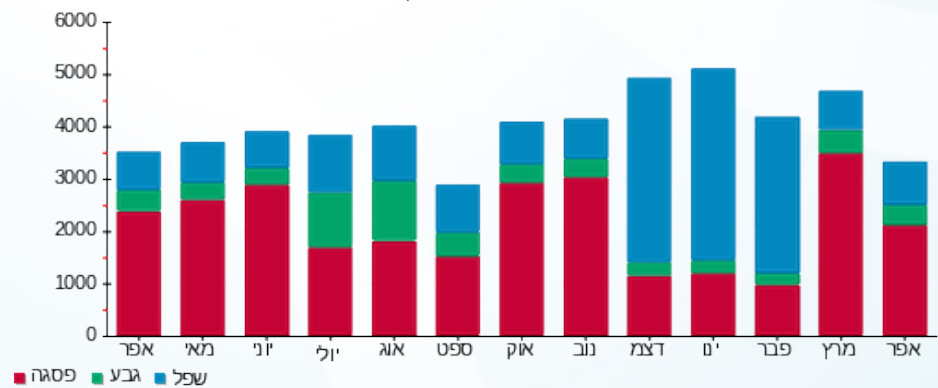



14/05/22

תאריך הפקה:

שם דייר: בניין B - ק.05 - הופמן

30/04/22

תאריך קריאה נוכחית:

שם אתר: מרכז עזריאלי חולון

01/04/22

תאריך קריאה קודמת:

לקוח/ה נכבד/ה, אנו מתכבדים להגיש את חישוב צריכת החשמל לתקופה 01/04/22 - 30/04/22:

בניין B הופמן ק.5 - 13 - 18029660(3x160)

| סוג תעריף | סוג צריכה | קריאה קודמת | קריאה נוכחית | סה"כ צריכה בקוט"ש | מחיר לקוט"ש בא"ג | סה"כ לתשלום |
|--------------------------|-----------|-------------|--------------|-------------------|------------------|-------------|
| פרטי חשבון עבור תאריכים: | | | | | | |
| 777 | פסגה | 01/04/22 | 30/04/22 | 1,475.80 | 46.64 | 688.31 ₪ |
| 778 | גבע | 17,684.20 | 18,044.60 | 360.40 | 38.61 | 139.15 ₪ |
| 779 | שפל | 53,093.00 | 53,892.80 | 799.80 | 31.90 | 255.14 ₪ |

סה"כ לדייר:

| פסגה | גבע | שפל | סה"כ | שיא ביקוש |
|----------|----------|----------|------------|-----------|
| 1,475.80 | 360.40 | 799.80 | 2,636.00 | 9.41 |
| 688.31 ₪ | 139.15 ₪ | 255.14 ₪ | 1,082.60 ₪ | |

סה"כ צריכה

סה"כ לתשלום

| | | |
|------------|---|---------------------|
| 214.45 ₪ | תשלום קבוע | |
| 28.40 ₪ | תשלום עבור גודל חיבור בKVA (3x160) | |
| 1,325.45 ₪ | סה"כ לתשלום | לא כולל מע"מ |

התפלגות חיוב בש"ח לפי תע"ז

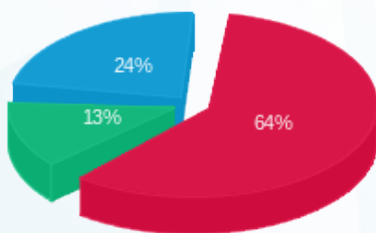

- פסגה (688.31 ₪) - 64%
- גבע (139.15 ₪) - 13%
- שפל (255.14 ₪) - 24%

הסטוריית צריכה בקוט"ש

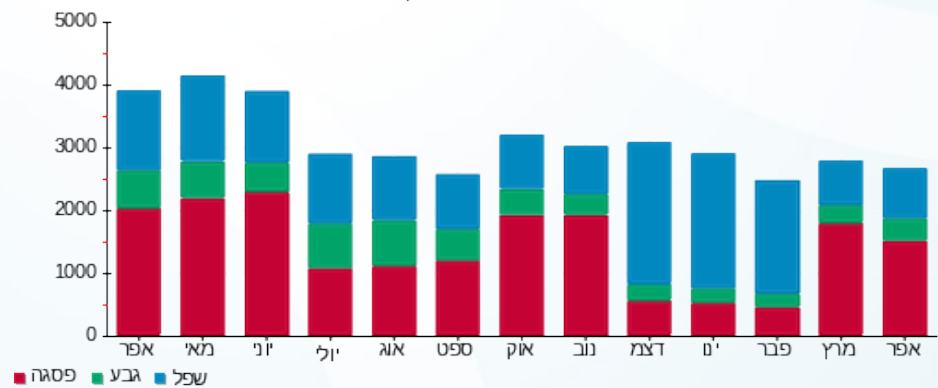



14/05/22

תאריך הפקה:

שם דייר: בניין B - ק.05 - טריין

30/04/22

תאריך קריאה נוכחית:

שם אתר: מרכז עזריאלי חולון

01/04/22

תאריך קריאה קודמת:

לקוח/ה נכבד/ה, אנו מתכבדים להגיש את חישוב צריכת החשמל לתקופה **01/04/22 - 30/04/22**:

בניין B טריין ק.5 - 14 - 18029660(3x80)

| סוג תעריף | סוג צריכה | קריאה קודמת | קריאה נוכחית | סה"כ צריכה בקוט"ש | מחיר לקוט"ש בא"ג | סה"כ לתשלום |
|--------------------------|-----------|-------------|--------------|-------------------|------------------|-------------|
| פרטי חשבון עבור תאריכים: | | | | | | |
| 777 | פסגה | 01/04/22 | 30/04/22 | 1,178.20 | 46.64 | 549.51 ₪ |
| 778 | גבע | 8,236.10 | 8,388.40 | 152.30 | 38.61 | 58.80 ₪ |
| 779 | שפל | 26,955.60 | 27,228.80 | 273.20 | 31.90 | 87.15 ₪ |

סה"כ לדיר:

| פסגה | גבע | שפל | סה"כ | שיא ביקוש |
|----------|---------|---------|----------|-----------|
| 1,178.20 | 152.30 | 273.20 | 1,603.70 | 12.34 |
| ₪ 549.51 | ₪ 58.80 | ₪ 87.15 | ₪ 695.47 | |

סה"כ צריכה

סה"כ לתשלום

| | | |
|----------|--|---------------------|
| 214.45 ₪ | תשלום קבוע | |
| 14.20 ₪ | תשלום עבור גודל חיבור בKVA (3x80) | |
| 924.12 ₪ | סה"כ לתשלום | לא כולל מע"מ |

התפלגות חיוב בש"ח לפי תעו"ז

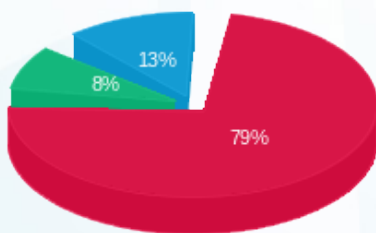

- פסגה (₪ 549.51)
- גבע (₪ 58.80)
- שפל (₪ 87.15)

הסטוריית צריכה בקוט"ש

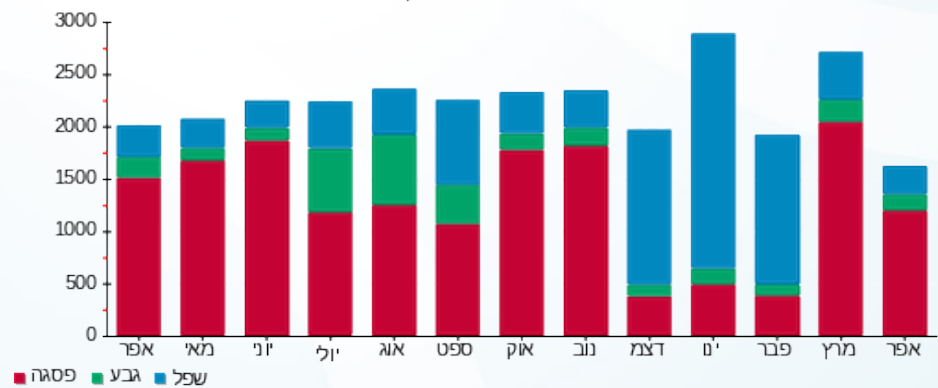



14/05/22 תאריך הפקה:
 30/04/22 תאריך קריאה נוכחית:
 01/04/22 תאריך קריאה קודמת:

שם דייר: בניין B - ק.06 - אנוויז'ן
 שם אתר: מרכז עזריאלי חולון

לקוח/ה נכבד/ה, אנו מתכבדים להגיש את חישוב צריכת החשמל לתקופה 01/04/22 - 30/04/22:

בניין B - ק.06 - אנוויז'ן - 11 - (3x480)15129207

| סוג תעריף | סוג צריכה | קריאה קודמת | קריאה נוכחית | סה"כ צריכה בקוט"ש | מחיר לקוט"ש בא"ג | סה"כ לתשלום |
|-----------|-----------|-------------|--------------|-------------------|--------------------------|-------------|
| | | | 30/04/22 | 01/04/22 | פרטי חשבון עבור תאריכים: | |
| 777 | פסגה | 160,299.20 | 165,825.60 | 5,526.40 | 46.64 | 2,577.51 ₪ |
| 778 | גבע | 45,475.20 | 48,012.80 | 2,537.60 | 38.61 | 979.77 ₪ |
| 779 | שפל | 132,133.60 | 138,336.80 | 6,203.20 | 31.90 | 1,978.82 ₪ |

סה"כ לדייר:

| פסגה | גבע | שפל | סה"כ | שיא ביקוש |
|------------|----------|------------|------------|-----------|
| 5,526.40 | 2,537.60 | 6,203.20 | 14,267.20 | 27.89 |
| 2,577.51 ₪ | 979.77 ₪ | 1,978.82 ₪ | 5,536.10 ₪ | |

סה"כ צריכה
 סה"כ לתשלום

| | | |
|------------|------------------------------------|--------------|
| 214.45 ₪ | תשלום קבוע | |
| 85.20 ₪ | תשלום עבור גודל חיבור בKVA (3x480) | |
| 5,835.76 ₪ | סה"כ לתשלום | לא כולל מע"מ |

התפלגות חיוב בש"ח לפי תעו"ז

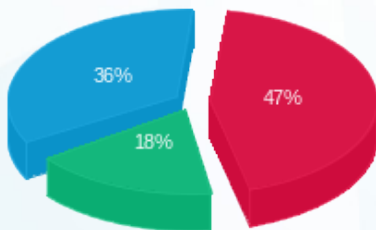

■ פסגה (2,577.51 ₪) 36%
 ■ גבע (979.77 ₪) 18%
 ■ שפל (1,978.82 ₪) 47%

הסטוריית צריכה בקוט"ש

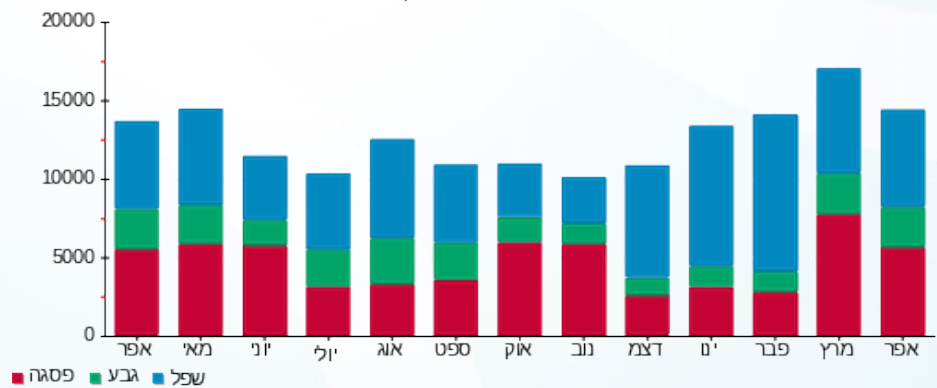

14/05/22 תאריך הפקה:
 30/04/22 תאריך קריאה נוכחית:
 01/04/22 תאריך קריאה קודמת:

שם דייר: בניין B - ק.10 - בנק מרכנתיל
 שם אתר: מרכז עזריאלי חולון

לקוח/ה נכבד/ה, אנו מתכבדים להגיש את חישוב צריכת החשמל לתקופה 01/04/22 - 30/04/22:

בניין B - בנק מרכנתיל ק.10 - 5 - 13044076(3x125)

| סוג תעריף | סוג צריכה | קריאה קודמת | קריאה נוכחית | סה"כ צריכה בקוט"ש | מחיר לקוט"ש בא"ג | סה"כ לתשלום |
|--------------------------|-----------|-------------|--------------|-------------------|------------------|-------------|
| פרטי חשבון עבור תאריכים: | | | | | | |
| 777 | פסגה | 01/04/22 | 30/04/22 | 2,181.80 | 46.64 | 1,017.59 ₪ |
| 778 | גבע | 23,082.60 | 23,393.60 | 311.00 | 38.61 | 120.08 ₪ |
| 779 | שפל | 76,389.40 | 77,005.60 | 616.20 | 31.90 | 196.57 ₪ |

סה"כ לדייר:

| פסגה | גבע | שפל | סה"כ | שיא ביקוש |
|------------|----------|----------|------------|-----------|
| 2,181.80 | 311.00 | 616.20 | 3,109.00 | 14.25 |
| 1,017.59 ₪ | 120.08 ₪ | 196.57 ₪ | 1,334.24 ₪ | |

סה"כ צריכה
 סה"כ לתשלום

| | | |
|------------|---|---------------------|
| 0.00 ₪ | תשלום קבוע | |
| 22.19 ₪ | תשלום עבור גודל חיבור בKVA (3x125) | |
| 1,356.43 ₪ | סה"כ לתשלום | לא כולל מע"מ |

התפלגות חיוב בש"ח לפי תע"ז

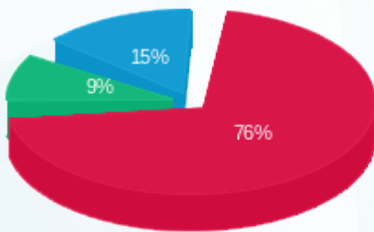

■ פסגה (1,017.59 ₪)
 ■ גבע (120.08 ₪)
 ■ שפל (196.57 ₪)

הסטוריית צריכה בקוט"ש

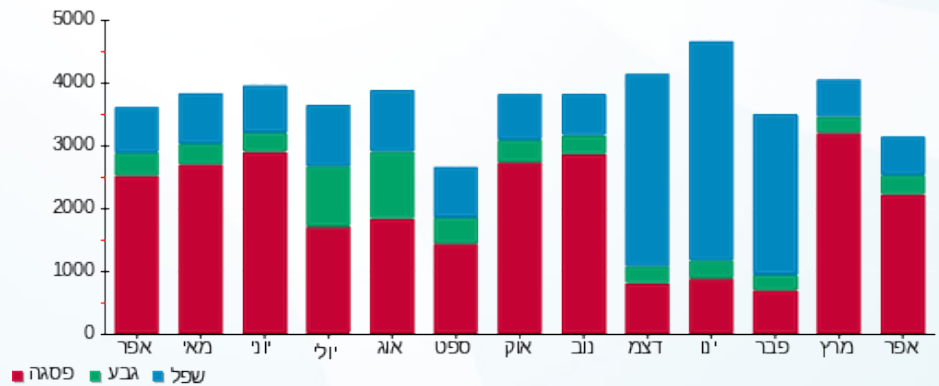



14/05/22

תאריך הפקדה:

שם דייר: בניין B - ק.10 - קווים
שם אתר: מרכז עזריאלי חולון

30/04/22

תאריך קריאה נוכחית:

01/04/22

תאריך קריאה קודמת:

לקוח/ה נכבד/ה, אנו מתכבדים להגיש את חישוב צריכת החשמל לתקופה 01/04/22 - 30/04/22:

בניין B קווים קומה 10 - 4 - 13044076 (3x160)

| סוג תעריף | סוג צריכה | קריאה קודמת | קריאה נוכחית | סה"כ צריכה בקוט"ש | מחיר לקוט"ש בא"ג | סה"כ לתשלום |
|--------------------------|-----------|-------------|--------------|-------------------|------------------|-------------|
| פרטי חשבון עבור תאריכים: | | | | | | |
| 777 | פסגה | 01/04/22 | 30/04/22 | 2,624.80 | 46.64 | 1,224.21 ₪ |
| 778 | גבע | 38,622.00 | 39,163.20 | 541.20 | 38.61 | 208.96 ₪ |
| 779 | שפל | 114,461.60 | 115,460.40 | 998.80 | 31.90 | 318.62 ₪ |

סה"כ לדיר:

| פסגה | גבע | שפל | סה"כ | שיא ביקוש |
|------------|----------|----------|------------|-----------|
| 2,624.80 | 541.20 | 998.80 | 4,164.80 | 20.12 |
| 1,224.21 ₪ | 208.96 ₪ | 318.62 ₪ | 1,751.78 ₪ | |

סה"כ צריכה

סה"כ לתשלום

| | | |
|------------|------------------------------------|--------------|
| 214.45 ₪ | תשלום קבוע | |
| 28.40 ₪ | תשלום עבור גודל חיבור בKVA (3x160) | |
| 1,994.63 ₪ | סה"כ לתשלום | לא כולל מע"מ |

התפלגות חיוב בש"ח לפי תעו"ז

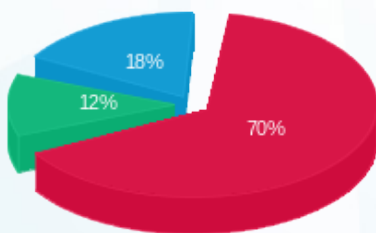

■ פסגה (1,224.21 ₪)
■ גבע (208.96 ₪)
■ שפל (318.62 ₪)

הסטוריית צריכה בקוט"ש

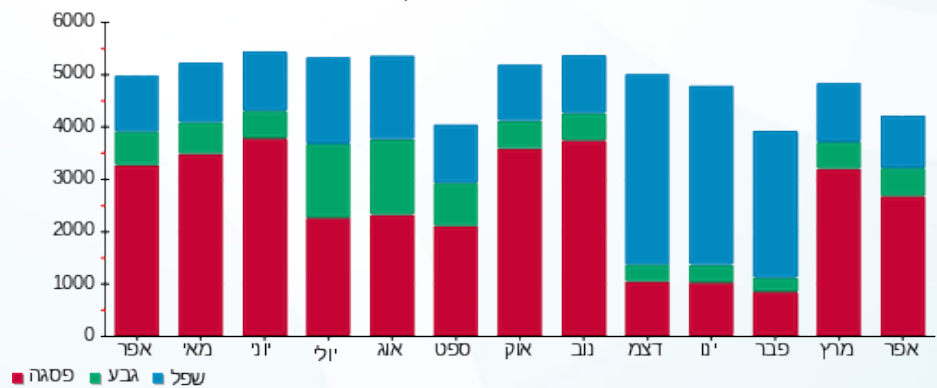



14/05/22 תאריך הפקה:
 30/04/22 תאריך קריאה נוכחית:
 01/04/22 תאריך קריאה קודמת:

שם דייר: בניין B - ק.11 - בנק מרכזית
 שם אתר: מרכז עזריאלי חולון

לקוח/ה נכבד/ה, אנו מתכבדים להגיש את חישוב צריכת החשמל לתקופה 01/04/22 - 30/04/22:

בניין B - בנק מרכזית ק.11 - 4 - 13044066(3x250)

| סה"כ לתשלום | מחיר לקוט"ש בא"ג | סה"כ צריכה בקוט"ש | קריאה נוכחית | קריאה קודמת | סוג צריכה | סוג תעריף |
|-------------|------------------|-------------------|--------------|-------------|-----------|--------------------------|
| | | | 30/04/22 | 01/04/22 | | פרטי חשבון עבור תאריכים: |
| ₪ 2,598.03 | 46.64 | 5,570.40 | 261,913.60 | 256,343.20 | פסגה | 777 |
| ₪ 315.98 | 38.61 | 818.40 | 63,233.60 | 62,415.20 | גבע | 778 |
| ₪ 506.57 | 31.90 | 1,588.00 | 187,560.00 | 185,972.00 | שפל | 779 |

סה"כ לדייר:

| שיא ביקוש | סה"כ | שפל | גבע | פסגה |
|-----------|------------|----------|----------|------------|
| 34.61 | 7,976.80 | 1,588.00 | 818.40 | 5,570.40 |
| | ₪ 3,420.59 | ₪ 506.57 | ₪ 315.98 | ₪ 2,598.03 |

סה"כ צריכה
 סה"כ לתשלום

| | | |
|------------|---|---------------------|
| ₪ 214.45 | תשלום קבוע | |
| ₪ 44.38 | תשלום עבור גודל חיבור בKVA (3x250) | |
| ₪ 3,679.42 | סה"כ לתשלום | לא כולל מע"מ |

התפלגות חיוב בש"ח לפי תעו"ז

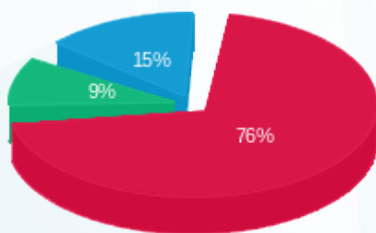

פסגה (₪ 2,598.03) ■
 גבע (₪ 315.98) ■
 שפל (₪ 506.57) ■

הסטוריית צריכה בקוט"ש

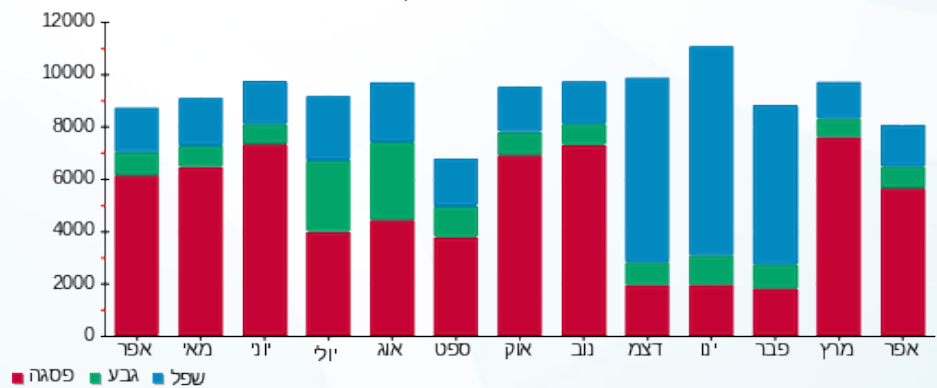



14/05/22 תאריך הפקה:
 30/04/22 תאריך קריאה נוכחית:
 01/04/22 תאריך קריאה קודמת:

שם דייר: בניין B - ק.12 - בנק מרכנתיל
 שם אתר: מרכז עזריאלי חולון

לקוח/ה נכבד/ה, אנו מתכבדים להגיש את חישוב צריכת החשמל לתקופה 01/04/22 - 30/04/22:

בניין B - בנק מרכנתיל ק.12 - 6 - 13044076 (3x1000)

| סוג תעריף | סוג צריכה | קריאה קודמת | קריאה נוכחית | סה"כ צריכה בקוט"ש | מחיר לקוט"ש בא"ג | סה"כ לתשלום |
|-----------|-----------|-------------|--------------|--------------------------|------------------|-------------|
| | | 01/04/22 | 30/04/22 | פרטי חשבון עבור תאריכים: | | |
| 777 | פסגה | 469,705.60 | 479,370.40 | 9,664.80 | 46.64 | 4,507.66 ₪ |
| 778 | גבע | 179,782.40 | 182,900.00 | 3,117.60 | 38.61 | 1,203.71 ₪ |
| 779 | שפל | 507,804.00 | 513,410.40 | 5,606.40 | 31.90 | 1,788.44 ₪ |

סה"כ לדייר:

| פסגה | גבע | שפל | סה"כ | שיא ביקוש |
|------------|------------|------------|------------|-----------|
| 9,664.80 | 3,117.60 | 5,606.40 | 18,388.80 | 49.70 |
| ₪ 4,507.66 | ₪ 1,203.71 | ₪ 1,788.44 | ₪ 7,499.81 | |

סה"כ צריכה
 סה"כ לתשלום

| | | |
|------------|-------------------------------------|--------------|
| ₪ 0.00 | תשלום קבוע | |
| ₪ 177.51 | תשלום עבור גודל חיבור בKVA (3x1000) | |
| ₪ 7,677.32 | סה"כ לתשלום | לא כולל מע"מ |

התפלגות חיוב בש"ח לפי תע"ז

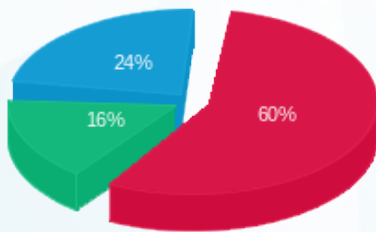

פסגה (₪ 4,507.66) ■
 גבע (₪ 1,203.71) ■
 שפל (₪ 1,788.44) ■

הסטוריית צריכה בקוט"ש

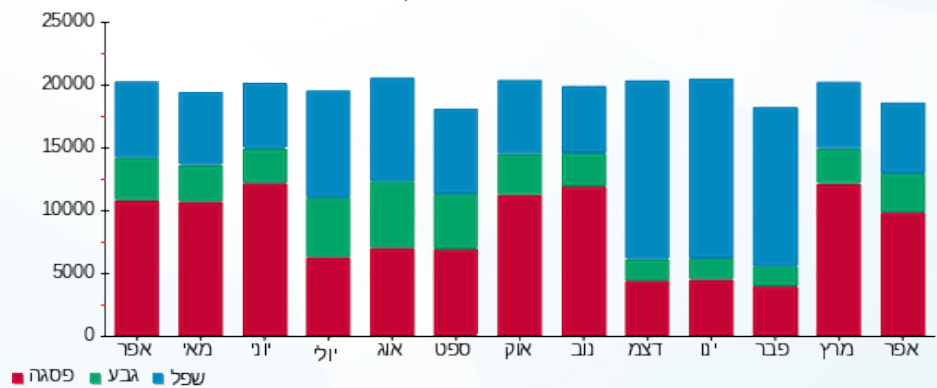

14/05/22 תאריך הפקה:
 30/04/22 תאריך קריאה נוכחית:
 01/04/22 תאריך קריאה קודמת:

שם דייר: בניין B - רוברט פישר
 שם אתר: מרכז עזריאלי חולון

לקוח/ה נכבד/ה, אנו מתכבדים להגיש את חישוב צריכת החשמל לתקופה 01/04/22 - 30/04/22:

בניין B רוברט פישר - 9 - 15129207 (3x50)

| סוג תעריף | סוג צריכה | קריאה קודמת | קריאה נוכחית | סה"כ צריכה בקוט"ש | מחיר לקוט"ש בא"ג | סה"כ לתשלום |
|--------------------------|-----------|-------------|--------------|-------------------|------------------|-------------|
| פרטי חשבון עבור תאריכים: | | | | | | |
| 777 | פסגה | 01/04/22 | 30/04/22 | 1,607.60 | 46.64 | 749.78 ₪ |
| 778 | גבע | 16,357.20 | 16,761.40 | 404.20 | 38.61 | 156.06 ₪ |
| 779 | שפל | 57,064.20 | 58,038.20 | 974.00 | 31.90 | 310.71 ₪ |

סה"כ לדיר:

| פסגה | גבע | שפל | סה"כ | שיא ביקוש |
|----------|----------|----------|------------|-----------|
| 1,607.60 | 404.20 | 974.00 | 2,985.80 | 15.83 |
| 749.78 ₪ | 156.06 ₪ | 310.71 ₪ | 1,216.55 ₪ | |

סה"כ צריכה
 סה"כ לתשלום

| | | |
|------------|-----------------------------------|--------------|
| 214.45 ₪ | תשלום קבוע | |
| 8.88 ₪ | תשלום עבור גודל חיבור בKVA (3x50) | |
| 1,439.88 ₪ | סה"כ לתשלום | לא כולל מע"מ |

התפלגות חיוב בש"ח לפי תעו"ז

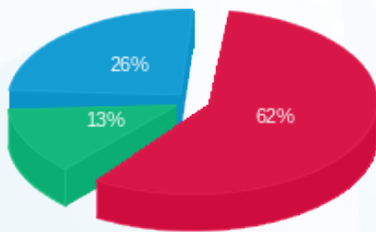

פסגה (749.78 ₪) - 62%
 גבע (156.06 ₪) - 13%
 שפל (310.71 ₪) - 26%

הסטוריית צריכה בקוט"ש

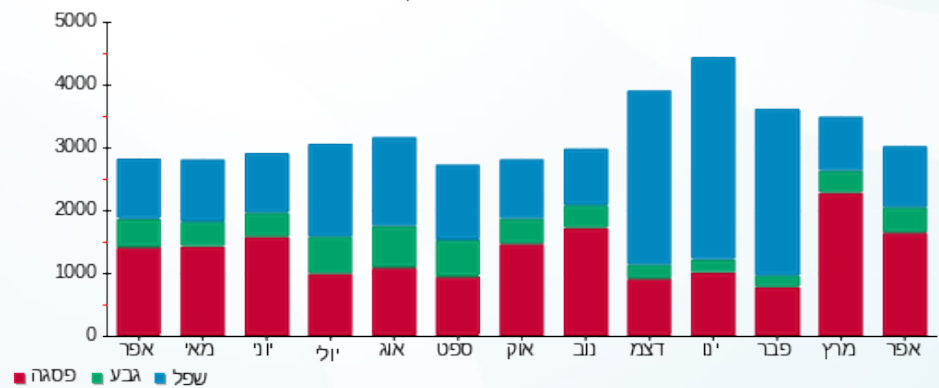



14/05/22

תאריך הפקה:

שם דייר: בנין B מיזוג אוויר
שם אתר: מרכז עזריאלי חולון

30/04/22

תאריך קריאה נוכחית:

01/04/22

תאריך קריאה קודמת:

לקוח/ה נכבד/ה, אנו מתכבדים להגיש את חישוב צריכת החשמל לתקופה 01/04/22 - 30/04/22:
בנין B צ'ילר 2 - 2 - 13044066

| סוג תעריף | סוג צריכה | קריאה קודמת | קריאה נוכחית | סה"כ צריכה בקוט"ש | מחיר לקוט"ש בא"ג | סה"כ לתשלום |
|-----------|-----------|-------------|--------------|-------------------|--------------------------|-------------|
| | | | 30/04/22 | 01/04/22 | פרטי חשבון עבור תאריכים: | |
| 777 | פסגה | 841,994.00 | 861,210.00 | 19,216.00 | 46.64 | 8,962.34 ₪ |
| 778 | גבע | 271,856.00 | 274,994.00 | 3,138.00 | 38.61 | 1,211.58 ₪ |
| 779 | שפל | 483,088.00 | 490,928.00 | 7,840.00 | 31.90 | 2,500.96 ₪ |

בנין B לוח משאבות - 3 - 13044066

| סוג תעריף | סוג צריכה | קריאה קודמת | קריאה נוכחית | סה"כ צריכה בקוט"ש | מחיר לקוט"ש בא"ג | סה"כ לתשלום |
|-----------|-----------|-------------|--------------|-------------------|--------------------------|-------------|
| | | | 30/04/22 | 01/04/22 | פרטי חשבון עבור תאריכים: | |
| 777 | פסגה | 0.00 | 0.00 | 0.00 | 46.64 | 0.00 ₪ |
| 778 | גבע | 0.00 | 0.00 | 0.00 | 38.61 | 0.00 ₪ |
| 779 | שפל | 0.00 | 0.00 | 0.00 | 31.90 | 0.00 ₪ |

בנין B צ'ילר 1 - 2 - 13044076

| סוג תעריף | סוג צריכה | קריאה קודמת | קריאה נוכחית | סה"כ צריכה בקוט"ש | מחיר לקוט"ש בא"ג | סה"כ לתשלום |
|-----------|-----------|-------------|--------------|-------------------|--------------------------|-------------|
| | | | 30/04/22 | 01/04/22 | פרטי חשבון עבור תאריכים: | |
| 777 | פסגה | 394,048.00 | 398,640.00 | 4,592.00 | 46.64 | 2,141.71 ₪ |
| 778 | גבע | 114,762.00 | 117,296.00 | 2,534.00 | 38.61 | 978.38 ₪ |
| 779 | שפל | 185,684.00 | 188,428.00 | 2,744.00 | 31.90 | 875.34 ₪ |

בנין B לוח שירותי מ"א בנג - 3 - 13044076

| סוג תעריף | סוג צריכה | קריאה קודמת | קריאה נוכחית | סה"כ צריכה בקוט"ש | מחיר לקוט"ש בא"ג | סה"כ לתשלום |
|-----------|-----------|-------------|--------------|-------------------|--------------------------|-------------|
| | | | 30/04/22 | 01/04/22 | פרטי חשבון עבור תאריכים: | |
| 777 | פסגה | 285,796.00 | 291,988.80 | 6,192.80 | 46.64 | 2,888.32 ₪ |
| 778 | גבע | 147,778.80 | 150,580.80 | 2,802.00 | 38.61 | 1,081.85 ₪ |
| 779 | שפל | 411,655.20 | 417,886.80 | 6,231.60 | 31.90 | 1,987.88 ₪ |



בניין B צילר 3 חיוני - 2 - 13080928

| סוג תעריף | סוג צריכה | קריאה קודמת | קריאה נוכחית | סה"כ צריכה בקוט"ש | מחיר לקוט"ש בא"ג | סה"כ לתשלום |
|--------------------------|-----------|-------------|--------------|-------------------|------------------|--------------|
| פרטי חשבון עבור תאריכים: | | | | | | |
| 777 | פסגה | 01/04/22 | 30/04/22 | 0.00 | 46.64 | 990,592.00 ₪ |
| 778 | גבע | 265,644.00 | 265,644.00 | 0.00 | 38.61 | 0.00 ₪ |
| 779 | שפל | 462,408.00 | 462,408.00 | 0.00 | 31.90 | 0.00 ₪ |

בניין B לוח משאבות מ"א 1 - 3 - 13080928

| סוג תעריף | סוג צריכה | קריאה קודמת | קריאה נוכחית | סה"כ צריכה בקוט"ש | מחיר לקוט"ש בא"ג | סה"כ לתשלום |
|--------------------------|-----------|-------------|--------------|-------------------|------------------|-------------|
| פרטי חשבון עבור תאריכים: | | | | | | |
| 777 | פסגה | 01/04/22 | 30/04/22 | 16,882.40 | 46.64 | 7,873.95 ₪ |
| 778 | גבע | 188,654.00 | 193,650.40 | 4,996.40 | 38.61 | 1,929.11 ₪ |
| 779 | שפל | 481,826.00 | 491,963.20 | 10,137.20 | 31.90 | 3,233.77 ₪ |

בניין B צילר 4 חיוני - 5 - 13080928

| סוג תעריף | סוג צריכה | קריאה קודמת | קריאה נוכחית | סה"כ צריכה בקוט"ש | מחיר לקוט"ש בא"ג | סה"כ לתשלום |
|--------------------------|-----------|-------------|--------------|-------------------|------------------|--------------|
| פרטי חשבון עבור תאריכים: | | | | | | |
| 777 | פסגה | 01/04/22 | 30/04/22 | 0.00 | 46.64 | 339,819.60 ₪ |
| 778 | גבע | 157,264.80 | 157,264.80 | 0.00 | 38.61 | 0.00 ₪ |
| 779 | שפל | 473,415.60 | 473,415.60 | 0.00 | 31.90 | 0.00 ₪ |

בניין B לוח משאבות מ"א 2 - 14 - 13080928

| סוג תעריף | סוג צריכה | קריאה קודמת | קריאה נוכחית | סה"כ צריכה בקוט"ש | מחיר לקוט"ש בא"ג | סה"כ לתשלום |
|--------------------------|-----------|-------------|--------------|-------------------|------------------|-------------|
| פרטי חשבון עבור תאריכים: | | | | | | |
| 777 | פסגה | 01/04/22 | 30/04/22 | 10,040.30 | 46.64 | 4,682.80 ₪ |
| 778 | גבע | 26,156.64 | 29,128.13 | 2,971.49 | 38.61 | 1,147.29 ₪ |
| 779 | שפל | 76,053.76 | 82,082.61 | 6,028.85 | 31.90 | 1,923.20 ₪ |

סה"כ לדירי:

| פסגה | גבע | שפל | סה"כ | שיא ביקוש |
|-------------|------------|-------------|-------------|-----------|
| 56,923.50 | 16,441.89 | 32,981.65 | 106,347.04 | 209.96 |
| 26,549.12 ₪ | 6,348.21 ₪ | 10,521.15 ₪ | 43,418.48 ₪ | |

סה"כ צריכה
סה"כ לתשלום

| | | |
|-------------|--------------------|---------------------|
| 0.00 ₪ | תשלום קבוע | |
| 43,418.48 ₪ | סה"כ לתשלום | לא כולל מע"מ |





התפלגות חיוב בש"ח לפי תעו"ז

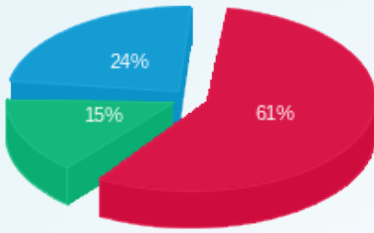

■ פסגה (26,549.12 ש"ח)
■ גבע (6,348.21 ש"ח)
■ שפל (10,521.15 ש"ח)

הסטוריית צריכה בקוט"ש

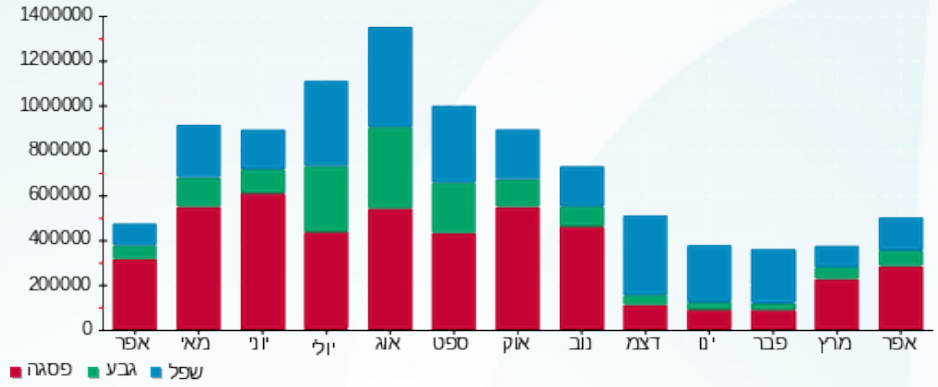



14/05/22

תאריך הפקה:

שם דייר: בניין B ראשי שנאי 1

30/04/22

תאריך קריאה נוכחית:

שם אתר: מרכז עזריאלי חולון

01/04/22

תאריך קריאה קודמת:

לקוח/ה נכבד/ה, אנו מתכבדים להגיש את חישוב צריכת החשמל לתקופה 01/04/22 - 30/04/22:

ראשי שנאי 1 בניין 1 - 13044076 - B

| סוג תעריף | סוג צריכה | קריאה קודמת | קריאה נוכחית | סה"כ צריכה בקוט"ש | מחיר לקוט"ש בא"ג | סה"כ לתשלום |
|--------------------------|-----------|-------------|--------------|-------------------|------------------|-------------|
| פרטי חשבון עבור תאריכים: | | | | | | |
| | | 01/04/22 | 30/04/22 | | | |
| 777 | פסגה | 903,481.60 | 1,024,710.40 | 121,228.80 | 46.64 | 56,541.11 ₪ |
| 778 | גבע | 293,830.40 | 329,708.80 | 35,878.40 | 38.61 | 13,852.65 ₪ |
| 779 | שפל | 814,617.60 | 887,411.20 | 72,793.60 | 31.90 | 23,221.16 ₪ |

סה"כ לדייר:

| פסגה | גבע | שפל | סה"כ | שיא ביקוש |
|-------------|-------------|-------------|-------------|-----------|
| 121,228.80 | 35,878.40 | 72,793.60 | 229,900.80 | 773.57 |
| 56,541.11 ₪ | 13,852.65 ₪ | 23,221.16 ₪ | 93,614.92 ₪ | |

סה"כ צריכה

סה"כ לתשלום

| | | |
|-------------|-------------|--------------|
| 0.00 ₪ | תשלום קבוע | |
| 93,614.92 ₪ | סה"כ לתשלום | לא כולל מע"מ |

התפלגות חיוב בש"ח לפי תעו"ז

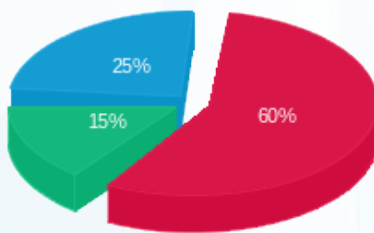

פסגה (56,541.11 ₪) 25%
 גבע (13,852.65 ₪) 15%
 שפל (23,221.16 ₪) 60%

הסטוריית צריכה בקוט"ש

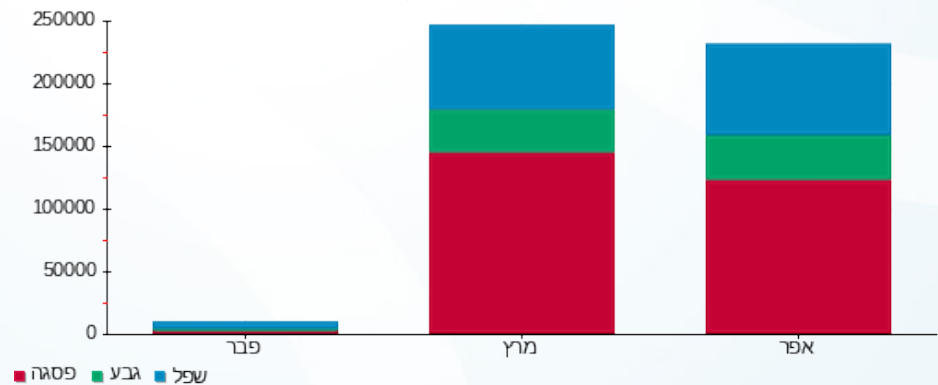



14/05/22

תאריך הפקה:

שם דייר: בניין B ראשי שנאי 2

30/04/22

תאריך קריאה נוכחית:

שם אתר: מרכז עזריאלי חולון

01/04/22

תאריך קריאה קודמת:

לקוח/ה נכבד/ה, אנו מתכבדים להגיש את חישוב צריכת החשמל לתקופה 01/04/22 - 30/04/22:

בניין B ראשי שנאי 2 - 13044066

| סוג תעריף | סוג צריכה | קריאה קודמת | קריאה נוכחית | סה"כ צריכה בקוט"ש | מחיר לקוט"ש בא"ג | סה"כ לתשלום |
|-----------|-----------|--------------|--------------|-------------------|------------------|-------------|
| | | 01/04/22 | 30/04/22 | | | |
| 777 | פסגה | 5,452,960.00 | 5,453,868.80 | 908.80 | 46.64 | 423.86 ₪ |
| 778 | גבע | 1,889,280.00 | 1,890,022.40 | 742.40 | 38.61 | 286.64 ₪ |
| 779 | שפל | 5,164,262.40 | 5,167,084.80 | 2,822.40 | 31.90 | 900.35 ₪ |

סה"כ לדייר:

| פסגה | גבע | שפל | סה"כ | שיא ביקוש |
|----------|----------|----------|------------|-----------|
| 908.80 | 742.40 | 2,822.40 | 4,473.60 | 10.62 |
| 423.86 ₪ | 286.64 ₪ | 900.35 ₪ | 1,610.85 ₪ | |

סה"כ צריכה

סה"כ לתשלום

| | | |
|------------|-------------|--------------|
| 0.00 ₪ | תשלום קבוע | |
| 1,610.85 ₪ | סה"כ לתשלום | לא כולל מע"מ |

התפלגות חיוב בש"ח לפי תעו"ז

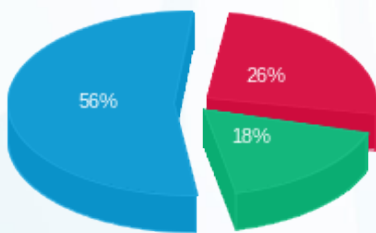

- פסגה (423.86 ₪) 56%
- גבע (286.64 ₪) 18%
- שפל (900.35 ₪) 26%

הסטוריית צריכה בקוט"ש

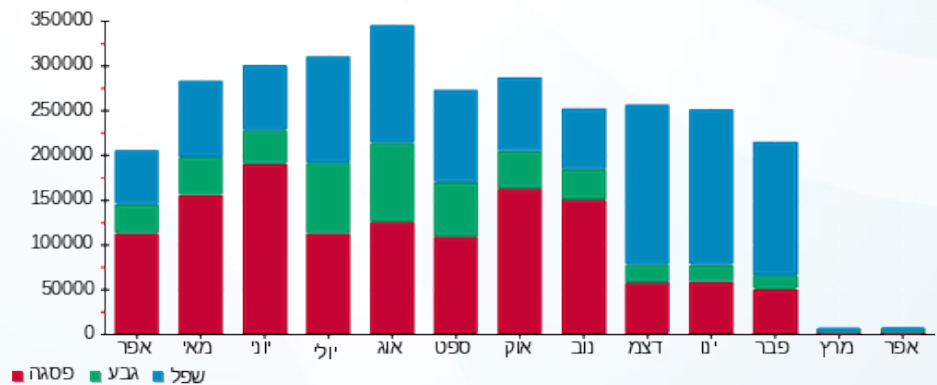



14/05/22

תאריך הפקדה:

שם דייר: בניין B ראשי שנאי 3

30/04/22

תאריך קריאה נוכחית:

שם אתר: מרכז עזריאלי חולון

01/04/22

תאריך קריאה קודמת:

לקוח/ה נכבד/ה, אנו מתכבדים להגיש את חישוב צריכת החשמל לתקופה 01/04/22 - 30/04/22:

בניין B ראשי שנאי 3 - 13080928

| סוג תעריף | סוג צריכה | קריאה קודמת | קריאה נוכחית | סה"כ צריכה בקוט"ש | מחיר לקוט"ש בא"ג | סה"כ לתשלום |
|-----------|-----------|--------------|--------------|--------------------------|------------------|-------------|
| | | 01/04/22 | 30/04/22 | פרטי חשבון עבור תאריכים: | | |
| 777 | פסגה | 1,927,673.60 | 1,980,799.36 | 53,125.76 | 46.64 | 24,777.85 ₪ |
| 778 | גבע | 705,126.40 | 722,369.92 | 17,243.52 | 38.61 | 6,657.72 ₪ |
| 779 | שפל | 1,761,203.20 | 1,795,160.96 | 33,957.76 | 31.90 | 10,832.53 ₪ |

סה"כ לדייר:

| פסגה | גבע | שפל | סה"כ | שיא ביקוש |
|-------------|------------|-------------|-------------|-----------|
| 53,125.76 | 17,243.52 | 33,957.76 | 104,327.04 | |
| 24,777.85 ₪ | 6,657.72 ₪ | 10,832.53 ₪ | 42,268.10 ₪ | |

סה"כ צריכה

סה"כ לתשלום

| | | |
|-------------|-------------|--------------|
| 0.00 ₪ | תשלום קבוע | |
| 42,268.10 ₪ | סה"כ לתשלום | לא כולל מע"מ |

התפלגות חיוב בש"ח לפי תע"ז

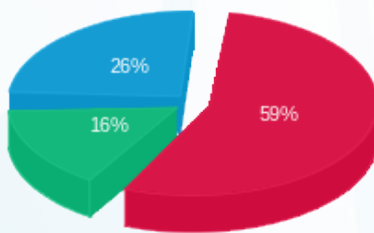

- פסגה (24,777.85 ₪) 59%
- גבע (6,657.72 ₪) 26%
- שפל (10,832.53 ₪) 16%

הסטוריית צריכה בקוט"ש

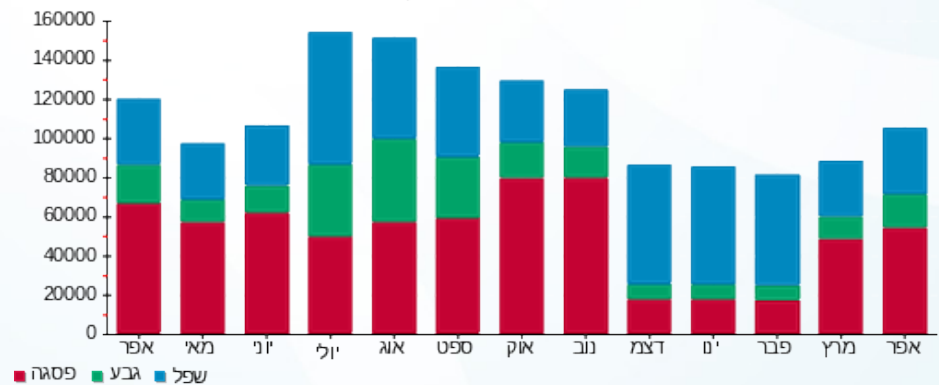

14/05/22 תאריך הפקה:
 30/04/22 תאריך קריאה נוכחית:
 01/04/22 תאריך קריאה קודמת:

שם דייר: בניין C - איילון - שלט
 שם אתר: מרכז עזריאלי חולון

לקוח/ה נכבד/ה, אנו מתכבדים להגיש את חישוב צריכת החשמל לתקופה 01/04/22 - 30/04/22:

בניין C - איילון - שלט - 5 - 15091195 (1x16)

| סוג תעריף | סוג צריכה | קריאה קודמת | קריאה נוכחית | סה"כ צריכה בקוט"ש | מחיר לקוט"ש בא"ג | סה"כ לתשלום |
|--------------------------|-----------|-------------|--------------|-------------------|------------------|-------------|
| פרטי חשבון עבור תאריכים: | | | | | | |
| 777 | פסגה | 01/04/22 | 30/04/22 | 39.78 | 46.64 | 18.55 ₪ |
| 778 | גבע | 469.90 | 492.38 | 22.48 | 38.61 | 8.68 ₪ |
| 779 | שפל | 3,604.98 | 3,737.60 | 132.62 | 31.90 | 42.31 ₪ |

סה"כ לדייר:

| פסגה | גבע | שפל | סה"כ | שיא ביקוש |
|---------|--------|---------|---------|-----------|
| 39.78 | 22.48 | 132.62 | 194.88 | 0.28 |
| 18.55 ₪ | 8.68 ₪ | 42.31 ₪ | 69.54 ₪ | |

סה"כ צריכה
 סה"כ לתשלום

| | | |
|---------|--|---------------------|
| 0.00 ₪ | תשלום קבוע | |
| 0.95 ₪ | תשלום עבור גודל חיבור בKVA (1x16) | |
| 70.48 ₪ | סה"כ לתשלום | לא כולל מע"מ |

התפלגות חיוב בש"ח לפי תע"ז

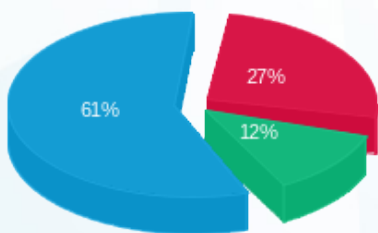

פסגה (18.55 ₪) ■
 גבע (8.68 ₪) ■
 שפל (42.31 ₪) ■

הסטוריית צריכה בקוט"ש

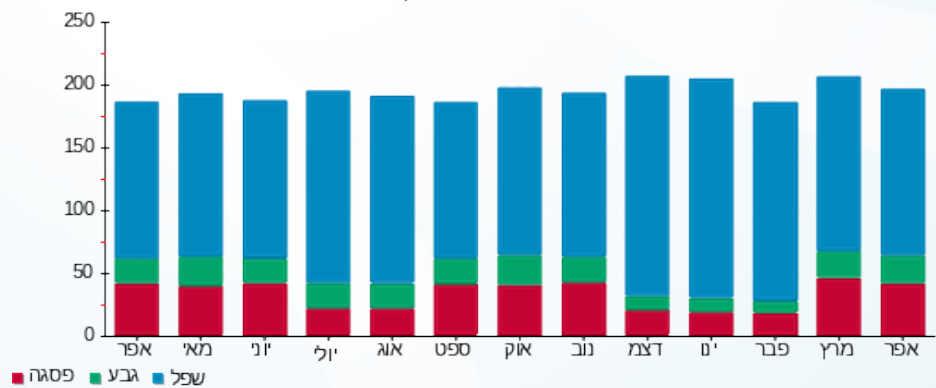

פסגה ■ גבע ■ שפל



14/05/22 תאריך הפקה:
 30/04/22 תאריך קריאה נוכחית:
 01/04/22 תאריך קריאה קודמת:

שם דייר: בניין C - בנק הפועלים - שלט
 שם אתר: מרכז עזריאלי חולון

לקוח/ה נכבד/ה, אנו מתכבדים להגיש את חישוב צריכת החשמל לתקופה 01/04/22 - 30/04/22:

בניין C שלט בנק הפועלים - 2 - (1x16)15091195

| סוג תעריף | סוג צריכה | קריאה קודמת | קריאה נוכחית | סה"כ צריכה בקוט"ש | מחיר לקוט"ש בא"ג | סה"כ לתשלום |
|--------------------------|-----------|-------------|--------------|-------------------|------------------|-------------|
| פרטי חשבון עבור תאריכים: | | | | | | |
| 777 | פסגה | 01/04/22 | 30/04/22 | 38.90 | 46.64 | 18.14 ₪ |
| 778 | גבע | 669.60 | 691.79 | 22.19 | 38.61 | 8.57 ₪ |
| 779 | שפל | 5,096.46 | 5,227.46 | 130.99 | 31.90 | 41.79 ₪ |

סה"כ לדייר:

| פסגה | גבע | שפל | סה"כ | שיא ביקוש |
|---------|--------|---------|---------|-----------|
| 38.90 | 22.19 | 130.99 | 192.08 | 0.28 |
| 18.14 ₪ | 8.57 ₪ | 41.79 ₪ | 68.50 ₪ | |

סה"כ צריכה
 סה"כ לתשלום

| | | |
|---------|-----------------------------------|--------------|
| 0.00 ₪ | תשלום קבוע | |
| 0.95 ₪ | תשלום עבור גודל חיבור בKVA (1x16) | |
| 69.44 ₪ | סה"כ לתשלום | לא כולל מע"מ |

התפלגות חיוב בש"ח לפי תע"ז

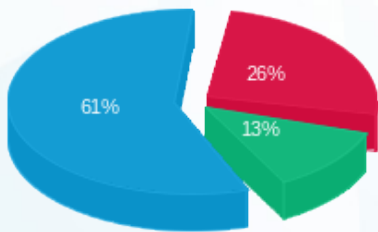

■ פסגה (18.14 ₪)
 ■ גבע (8.57 ₪)
 ■ שפל (41.79 ₪)

הסטוריית צריכה בקוט"ש

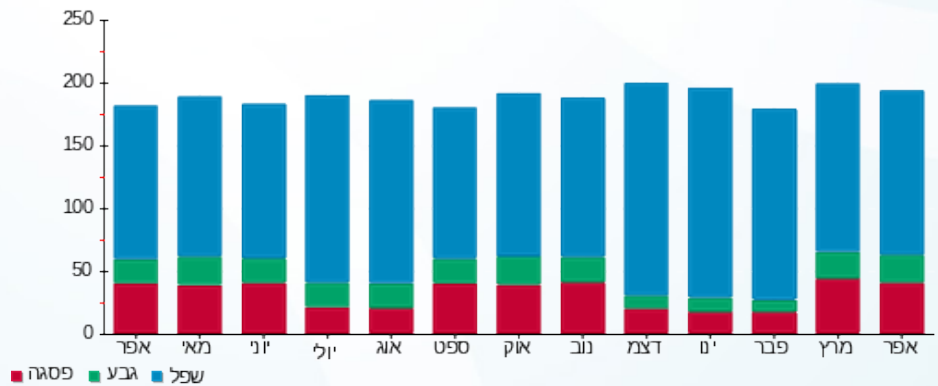



14/05/22 תאריך הפקה:
 30/04/22 תאריך קריאה נוכחית:
 01/04/22 תאריך קריאה קודמת:

שם דייר: בניין C - הרץ השכרת רכב - שלט
 שם אתר: מרכז עזריאלי חולון

לקוח/ה נכבד/ה, אנו מתכבדים להגיש את חישוב צריכת החשמל לתקופה 01/04/22 - 30/04/22:

בניין C שלט הרץ השכרת רכב - 3 - 15091195 (1x16)

| סוג תעריף | סוג צריכה | קריאה קודמת | קריאה נוכחית | סה"כ צריכה בקוט"ש | מחיר לקוט"ש בא"ג | סה"כ לתשלום |
|--------------------------|-----------|-------------|--------------|-------------------|------------------|-------------|
| פרטי חשבון עבור תאריכים: | | | | | | |
| 777 | פסגה | 01/04/22 | 30/04/22 | 32.66 | 46.64 | 15.23 ₪ |
| 778 | גבע | 568.78 | 587.38 | 18.59 | 38.61 | 7.18 ₪ |
| 779 | שפל | 4,349.07 | 4,459.02 | 109.95 | 31.90 | 35.07 ₪ |

סה"כ לדייר:

| פסגה | גבע | שפל | סה"כ | שיא ביקוש |
|---------|--------|---------|---------|-----------|
| 32.66 | 18.59 | 109.95 | 161.20 | 0.23 |
| 15.23 ₪ | 7.18 ₪ | 35.07 ₪ | 57.48 ₪ | |

סה"כ צריכה
 סה"כ לתשלום

| | | |
|---------|-----------------------------------|--------------|
| 0.00 ₪ | תשלום קבוע | |
| 0.95 ₪ | תשלום עבור גודל חיבור בKVA (1x16) | |
| 58.43 ₪ | סה"כ לתשלום | לא כולל מע"מ |

התפלגות חיוב בש"ח לפי תע"ז

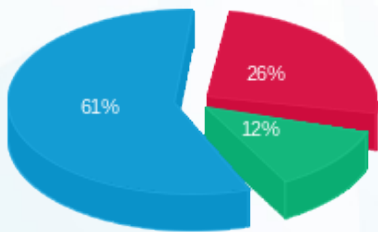

פסגה (15.23 ₪)
 גבע (7.18 ₪)
 שפל (35.07 ₪)

הסטוריית צריכה בקוט"ש

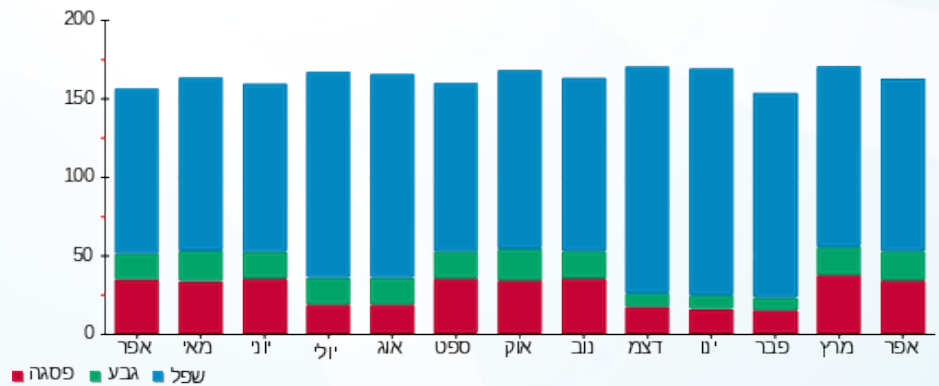



14/05/22

תאריך הפקה:

שם דייר: בניין C - ויז גרופ
שם אתר: מרכז עזריאלי חולון

30/04/22

תאריך קריאה נוכחית:

01/04/22

תאריך קריאה קודמת:

לקוח/ה נכבד/ה, אנו מתכבדים להגיש את חישוב צריכת החשמל לתקופה 01/04/22 - 30/04/22:

בניין C ויז גרופ - 1 - 16048023 (3x160)

| סוג תעריף | סוג צריכה | קריאה קודמת | קריאה נוכחית | סה"כ צריכה בקוט"ש | מחיר לקוט"ש בא"ג | סה"כ לתשלום |
|--------------------------|-----------|-------------|--------------|-------------------|------------------|-------------|
| פרטי חשבון עבור תאריכים: | | | | | | |
| 777 | פסגה | 01/04/22 | 30/04/22 | 1,189.60 | 46.64 | 554.83 ₪ |
| 778 | גבע | 10,170.40 | 10,343.00 | 172.60 | 38.61 | 66.64 ₪ |
| 779 | שפל | 32,513.80 | 32,900.60 | 386.80 | 31.90 | 123.39 ₪ |

סה"כ לדייר:

| פסגה | גבע | שפל | סה"כ | שיא ביקוש |
|----------|---------|----------|----------|-----------|
| 1,189.60 | 172.60 | 386.80 | 1,749.00 | 9.15 |
| ₪ 554.83 | ₪ 66.64 | ₪ 123.39 | ₪ 744.86 | |

סה"כ צריכה

סה"כ לתשלום

| | | |
|----------|---|---------------------|
| 214.45 ₪ | תשלום קבוע | |
| 28.40 ₪ | תשלום עבור גודל חיבור בKVA (3x160) | |
| 987.71 ₪ | סה"כ לתשלום | לא כולל מע"מ |

התפלגות חיוב בש"ח לפי תעו"ז

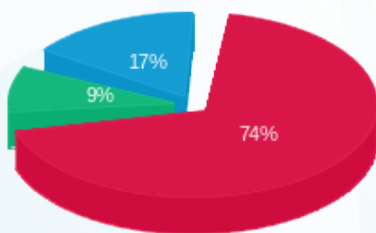

- פסגה (554.83 ₪)
- גבע (66.64 ₪)
- שפל (123.39 ₪)

הסטוריית צריכה בקוט"ש

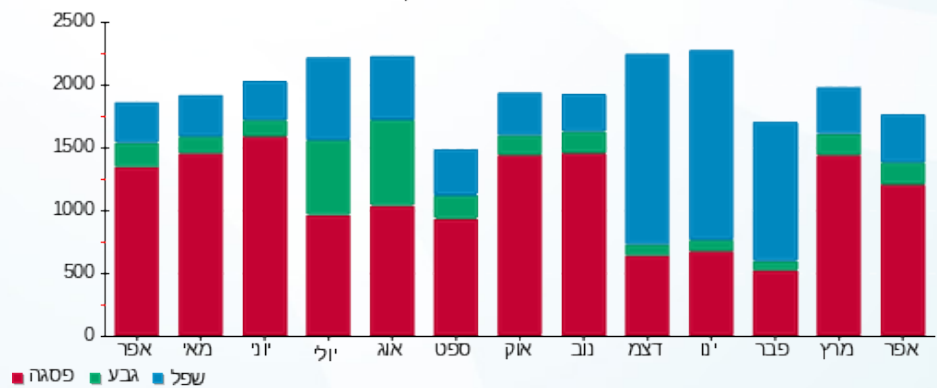



14/05/22 תאריך הפקה:
 30/04/22 תאריך קריאה נוכחית:
 01/04/22 תאריך קריאה קודמת:

שם דייר: בניין C - חומוס בהדונס
 שם אתר: מרכז עזריאלי חולון

לקוח/ה נכבד/ה, אנו מתכבדים להגיש את חישוב צריכת החשמל לתקופה 01/04/22 - 30/04/22:

בניין C חומוס בהדונס - 7 - 13044085(3x63)

| סוג תעריף | סוג צריכה | קריאה קודמת | קריאה נוכחית | סה"כ צריכה בקוט"ש | מחיר לקוט"ש בא"ג | סה"כ לתשלום |
|-----------|-----------|-------------|--------------|-------------------|--------------------------|-------------|
| | | | 30/04/22 | 01/04/22 | פרטי חשבון עבור תאריכים: | |
| 777 | פסגה | 24,982.40 | 25,441.70 | 459.30 | 46.64 | 214.22 ₪ |
| 778 | גבע | 5,423.90 | 5,519.80 | 95.90 | 38.61 | 37.03 ₪ |
| 779 | שפל | 16,571.70 | 16,723.90 | 152.20 | 31.90 | 48.55 ₪ |

סה"כ לדיר:

| פסגה | גבע | שפל | סה"כ | שיא ביקוש |
|----------|---------|---------|----------|-----------|
| 459.30 | 95.90 | 152.20 | 707.40 | 10.29 |
| 214.22 ₪ | 37.03 ₪ | 48.55 ₪ | 299.80 ₪ | |

סה"כ צריכה
 סה"כ לתשלום

| | | |
|----------|-----------------------------------|--------------|
| 214.45 ₪ | תשלום קבוע | |
| 11.18 ₪ | תשלום עבור גודל חיבור בKVA (3x63) | |
| 525.43 ₪ | סה"כ לתשלום | לא כולל מע"מ |

התפלגות חיוב בש"ח לפי תעו"ז

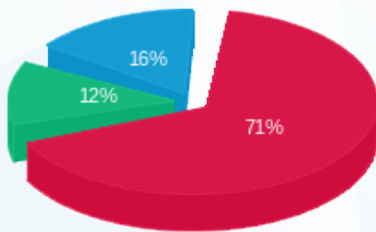

■ פסגה (214.22 ₪)
 ■ גבע (37.03 ₪)
 ■ שפל (48.55 ₪)

הסטוריית צריכה בקוט"ש

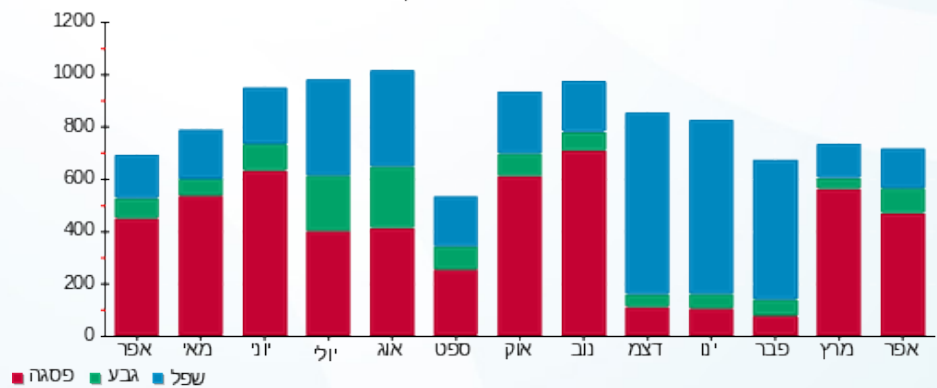



14/05/22 תאריך הפקדה:
 30/04/22 תאריך קריאה נוכחית:
 01/04/22 תאריך קריאה קודמת:

שם דייר: בניין C - צים
 שם אתר: מרכז עזריאלי חולון

לקוח/ה נכבד/ה, אנו מתכבדים להגיש את חישוב צריכת החשמל לתקופה **01/04/22 - 30/04/22**:

בניין C צים - 1 - 16048024 (0x0)

| סה"כ לתשלום | מחיר לקוט"ש בא"ג | סה"כ צריכה בקוט"ש | קריאה נוכחית | קריאה קודמת | סוג צריכה | סוג תעריף |
|-------------|------------------|-------------------|--------------|-------------|-----------|--------------------------|
| | | | 30/04/22 | 01/04/22 | | פרטי חשבון עבור תאריכים: |
| ₪ 353.44 | 46.64 | 757.80 | 37,774.60 | 37,016.80 | פסגה | 777 |
| ₪ 58.73 | 38.61 | 152.10 | 9,351.40 | 9,199.30 | גבע | 778 |
| ₪ 103.64 | 31.90 | 324.90 | 31,837.00 | 31,512.10 | שפל | 779 |

סה"כ לדייר:

| שיא ביקוש | סה"כ | שפל | גבע | פסגה |
|-----------|----------|----------|---------|----------|
| 5.80 | 1,234.80 | 324.90 | 152.10 | 757.80 |
| | ₪ 515.81 | ₪ 103.64 | ₪ 58.73 | ₪ 353.44 |

סה"כ צריכה
 סה"כ לתשלום

| | | |
|----------|---|---------------------|
| ₪ 214.45 | תשלום קבוע | |
| ₪ 0.00 | תשלום עבור גודל חיבור בKVA (0x0) | |
| ₪ 730.26 | סה"כ לתשלום | לא כולל מע"מ |

התפלגות חיוב בש"ח לפי תעו"ז

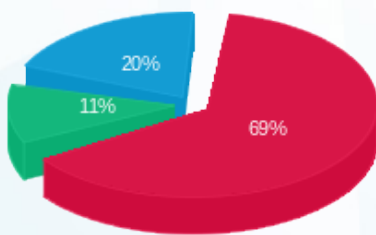

■ פסגה (₪ 353.44) 69%
 ■ גבע (₪ 58.73) 11%
 ■ שפל (₪ 103.64) 20%

הסטוריית צריכה בקוט"ש

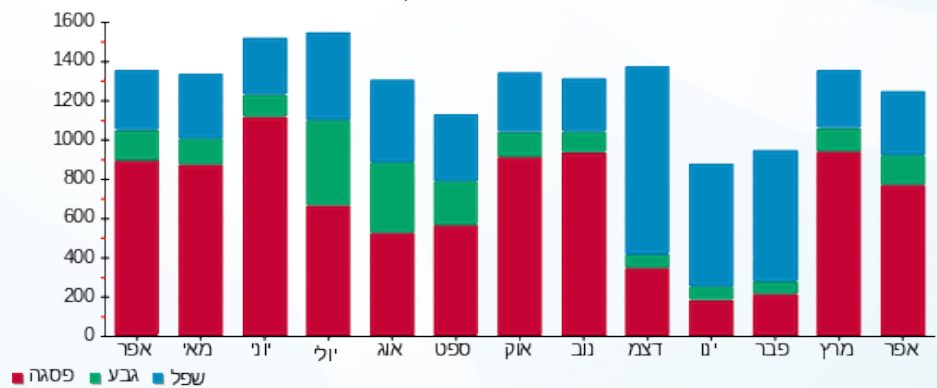



14/05/22

תאריך הפקה:

שם דייר: בניין C - ק.0 - גרצל בר
שם אתר: מרכז עזריאלי חולון

30/04/22

תאריך קריאה נוכחית:

01/04/22

תאריך קריאה קודמת:

לקוח/ה נכבד/ה, אנו מתכבדים להגיש את חישוב צריכת החשמל לתקופה 01/04/22 - 30/04/22:

בניין C - ק.0 - גרצל בר - 6 - 13044085 (3x125)

| סוג תעריף | סוג צריכה | קריאה קודמת | קריאה נוכחית | סה"כ צריכה בקוט"ש | מחיר לקוט"ש בא"ג | סה"כ לתשלום |
|--------------------------|-----------|-------------|--------------|-------------------|------------------|-------------|
| פרטי חשבון עבור תאריכים: | | | | | | |
| 777 | פסגה | 01/04/22 | 30/04/22 | 2,040.80 | 46.64 | 951.83 ₪ |
| 778 | גבע | 32,243.40 | 32,894.80 | 651.40 | 38.61 | 251.51 ₪ |
| 779 | שפל | 92,444.20 | 93,315.80 | 871.60 | 31.90 | 278.04 ₪ |

סה"כ לדייר:

| פסגה | גבע | שפל | סה"כ | שיא ביקוש |
|----------|----------|----------|------------|-----------|
| 2,040.80 | 651.40 | 871.60 | 3,563.80 | 28.48 |
| 951.83 ₪ | 251.51 ₪ | 278.04 ₪ | 1,481.38 ₪ | |

סה"כ צריכה

סה"כ לתשלום

| | | |
|------------|------------------------------------|--------------|
| 214.45 ₪ | תשלום קבוע | |
| 22.19 ₪ | תשלום עבור גודל חיבור בKVA (3x125) | |
| 1,718.01 ₪ | סה"כ לתשלום | לא כולל מע"מ |

התפלגות חיוב בש"ח לפי תע"ז

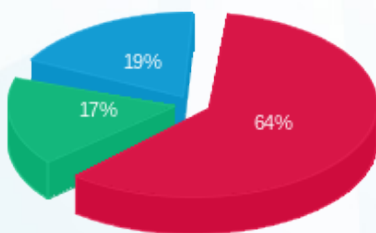

- פסגה (951.83 ₪) - 64%
- גבע (251.51 ₪) - 17%
- שפל (278.04 ₪) - 19%

הסטוריית צריכה בקוט"ש

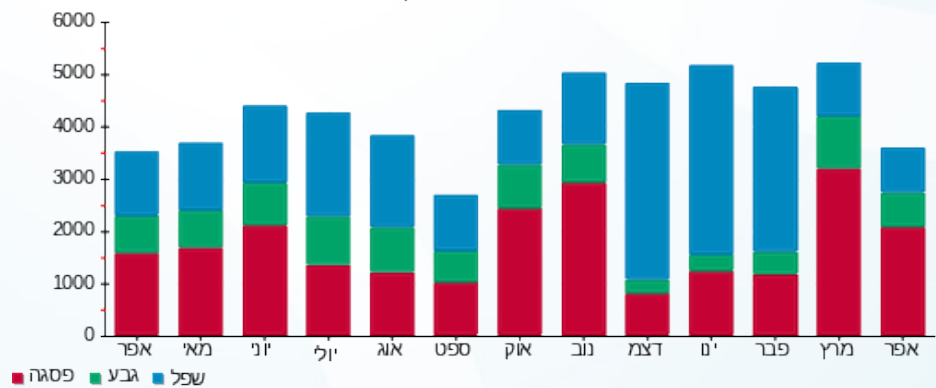

14/05/22 תאריך הפקה:
 30/04/22 תאריך קריאה נוכחית:
 01/04/22 תאריך קריאה קודמת:

שם דייר: בניין C - ק.0 - קפה לנדזור - מחסן קירור
 שם אתר: מרכז עזריאלי חולון

לקוח/ה נכבד/ה, אנו מתכבדים להגיש את חישוב צריכת החשמל לתקופה 01/04/22 - 30/04/22:

בניין C - ק.0 - קפה לנדזור - מחסן קירור - 4 - 13044085(3x125)

| סוג תעריף | סוג צריכה | קריאה קודמת | קריאה נוכחית | סה"כ צריכה בקוט"ש | מחיר לקוט"ש בא"ג | סה"כ לתשלום |
|--------------------------|-----------|-------------|--------------|-------------------|------------------|-------------|
| פרטי חשבון עבור תאריכים: | | | | | | |
| | | 01/04/22 | 30/04/22 | | | |
| 777 | פסגה | 39,020.10 | 40,054.40 | 1,034.30 | 46.64 | 482.40 ₪ |
| 778 | גבע | 20,850.00 | 21,358.30 | 508.30 | 38.61 | 196.25 ₪ |
| 779 | שפל | 64,785.60 | 66,025.20 | 1,239.60 | 31.90 | 395.43 ₪ |

סה"כ לדייר:

| פסגה | גבע | שפל | סה"כ | שיא ביקוש |
|----------|----------|----------|------------|-----------|
| 1,034.30 | 508.30 | 1,239.60 | 2,782.20 | 4.98 |
| 482.40 ₪ | 196.25 ₪ | 395.43 ₪ | 1,074.08 ₪ | |

סה"כ צריכה
 סה"כ לתשלום

| | | |
|------------|---|---------------------|
| 214.45 ₪ | תשלום קבוע | |
| 22.19 ₪ | תשלום עבור גודל חיבור בKVA (3x125) | |
| 1,310.72 ₪ | סה"כ לתשלום | לא כולל מע"מ |

התפלגות חיוב בש"ח לפי תעו"ז

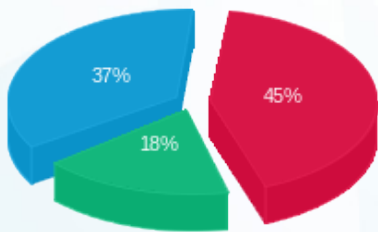

■ פסגה (482.40 ₪)
 ■ גבע (196.25 ₪)
 ■ שפל (395.43 ₪)

הסטוריית צריכה בקוט"ש

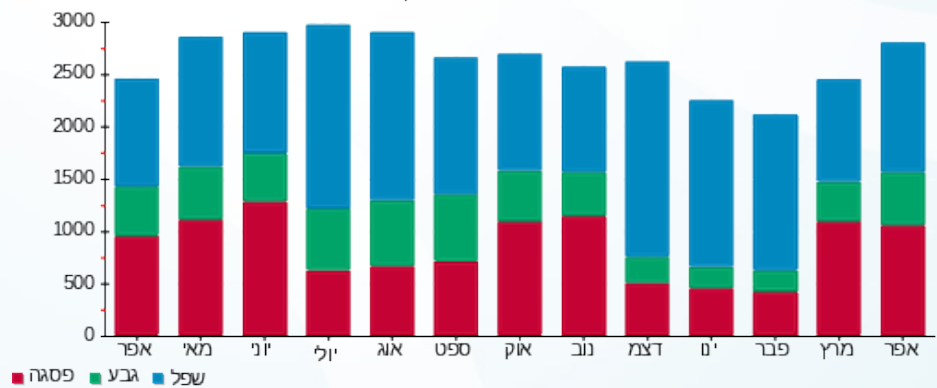



14/05/22

תאריך הפקה:

שם דייר: בניין C - ק.0 - סנוקר
שם אתר: מרכז עזריאלי חולון

30/04/22

תאריך קריאה נוכחית:

01/04/22

תאריך קריאה קודמת:

לקוח/ה נכבד/ה, אנו מתכבדים להגיש את חישוב צריכת החשמל לתקופה **01/04/22 - 30/04/22**:

בניין C סנוקר ק.0 - 1 - 13044085 (3x160)

| סוג תעריף | סוג צריכה | קריאה קודמת | קריאה נוכחית | סה"כ צריכה בקוט"ש | מחיר לקוט"ש בא"ג | סה"כ לתשלום |
|--------------------------|-----------|-------------|--------------|-------------------|------------------|-------------|
| פרטי חשבון עבור תאריכים: | | | | | | |
| 777 | פסגה | 01/04/22 | 30/04/22 | 1,109.92 | 46.64 | 517.67 ₪ |
| 778 | גבע | 20,334.24 | 21,033.60 | 699.36 | 38.61 | 270.02 ₪ |
| 779 | שפל | 76,490.56 | 78,369.60 | 1,879.04 | 31.90 | 599.41 ₪ |

סה"כ לדייר:

| פסגה | גבע | שפל | סה"כ | שיא ביקוש |
|----------|----------|----------|------------|-----------|
| 1,109.92 | 699.36 | 1,879.04 | 3,688.32 | 14.85 |
| 517.67 ₪ | 270.02 ₪ | 599.41 ₪ | 1,387.10 ₪ | |

סה"כ צריכה

סה"כ לתשלום

| | | |
|------------|---|---------------------|
| 214.45 ₪ | תשלום קבוע | |
| 28.40 ₪ | תשלום עבור גודל חיבור בKVA (3x160) | |
| 1,629.95 ₪ | סה"כ לתשלום | לא כולל מע"מ |

התפלגות חיוב בש"ח לפי תעו"ז

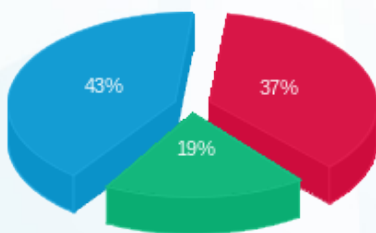

- פסגה (517.67 ₪)
- גבע (270.02 ₪)
- שפל (599.41 ₪)

הסטוריית צריכה בקוט"ש

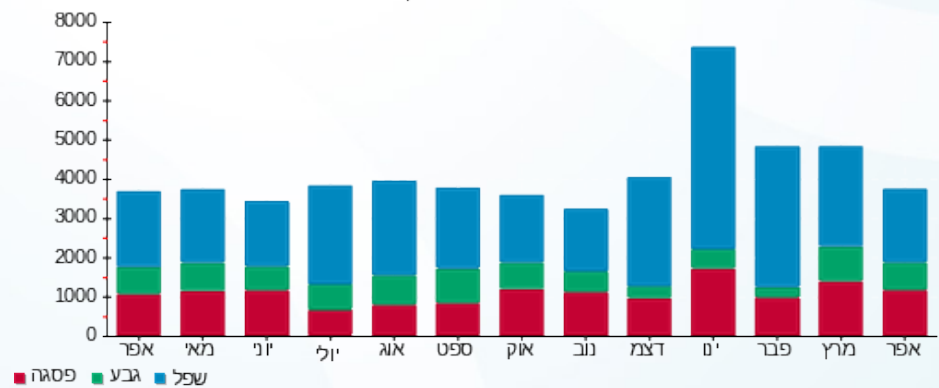

14/05/22 תאריך הפקה:
 30/04/22 תאריך קריאה נוכחית:
 01/04/22 תאריך קריאה קודמת:

שם דייר: בניין C - ק.01 - חברת דרכא
 שם אתר: מרכז עזריאלי חולון

לקוח/ה נכבד/ה, אנו מתכבדים להגיש את חישוב צריכת החשמל לתקופה 01/04/22 - 30/04/22:

בניין C חברת דרכא ק.1 - 1 - 17013966(3x200)

| סוג תעריף | סוג צריכה | קריאה קודמת | קריאה נוכחית | סה"כ צריכה בקוט"ש | מחיר לקוט"ש בא"ג | סה"כ לתשלום |
|--------------------------|-----------|-------------|--------------|-------------------|------------------|-------------|
| פרטי חשבון עבור תאריכים: | | | | | | |
| | | 01/04/22 | 30/04/22 | | | |
| 777 | פסגה | 57,483.90 | 60,893.80 | 3,409.90 | 46.64 | 1,590.38 ₪ |
| 778 | גבע | 15,516.60 | 16,601.80 | 1,085.20 | 38.61 | 419.00 ₪ |
| 779 | שפל | 46,831.70 | 49,463.80 | 2,632.10 | 31.90 | 839.64 ₪ |

סה"כ לדייר:

| פסגה | גבע | שפל | סה"כ | שיא ביקוש |
|------------|----------|----------|------------|-----------|
| 3,409.90 | 1,085.20 | 2,632.10 | 7,127.20 | |
| 1,590.38 ₪ | 419.00 ₪ | 839.64 ₪ | 2,849.01 ₪ | |

סה"כ צריכה
 סה"כ לתשלום

| | | |
|------------|---|---------------------|
| 214.45 ₪ | תשלום קבוע | |
| 35.50 ₪ | תשלום עבור גודל חיבור בKVA (3x200) | |
| 3,098.96 ₪ | סה"כ לתשלום | לא כולל מע"מ |

התפלגות חיוב בש"ח לפי תע"ז

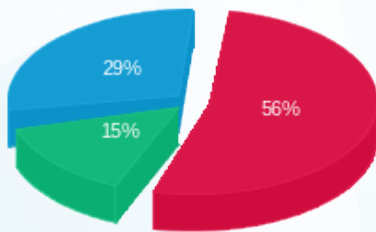

פסגה (1,590.38 ₪) - 29%
 גבע (419.00 ₪) - 15%
 שפל (839.64 ₪) - 56%

הסטוריית צריכה בקוט"ש

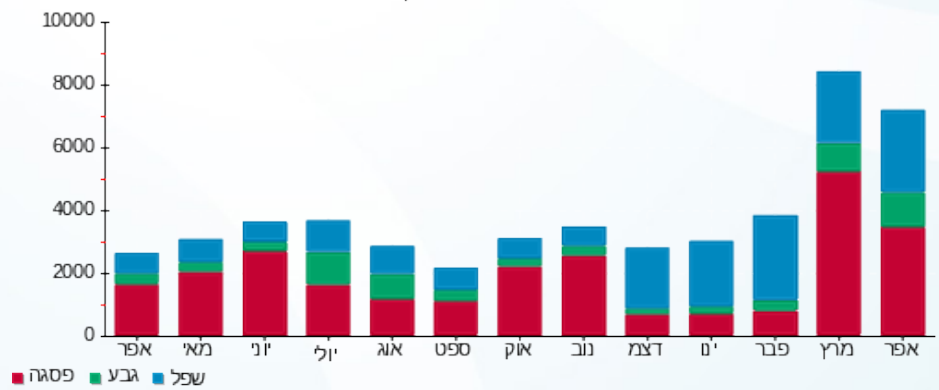

14/05/22 תאריך הפקה:
 30/04/22 תאריך קריאה נוכחית:
 01/04/22 תאריך קריאה קודמת:

שם דייר: בניין C - ק.02-03 - חברת איילון
 שם אתר: מרכז עזריאלי חולון

לקוח/ה נכבד/ה, אנו מתכבדים להגיש את חישוב צריכת החשמל לתקופה 01/04/22 - 30/04/22:

בניין C חברת איילון ק.2 - 1 - 16224402(3x400)

| סוג תעריף | סוג צריכה | קריאה קודמת | קריאה נוכחית | סה"כ צריכה בקוט"ש | מחיר לקוט"ש בא"ג | סה"כ לתשלום |
|--------------------------|-----------|-------------|--------------|-------------------|------------------|-------------|
| פרטי חשבון עבור תאריכים: | | | 01/04/22 | 30/04/22 | | |
| 777 | פסגה | 249,398.72 | 255,253.32 | 5,854.60 | 46.64 | 2,730.59 ₪ |
| 778 | גבע | 91,686.51 | 93,578.91 | 1,892.40 | 38.61 | 730.66 ₪ |
| 779 | שפל | 266,924.07 | 270,624.97 | 3,700.90 | 31.90 | 1,180.59 ₪ |

בניין C חברת איילון ק.3 - 1 - 16224403(3x400)

| סוג תעריף | סוג צריכה | קריאה קודמת | קריאה נוכחית | סה"כ צריכה בקוט"ש | מחיר לקוט"ש בא"ג | סה"כ לתשלום |
|--------------------------|-----------|-------------|--------------|-------------------|------------------|-------------|
| פרטי חשבון עבור תאריכים: | | | 01/04/22 | 30/04/22 | | |
| 777 | פסגה | 146,065.20 | 149,491.00 | 3,425.80 | 46.64 | 1,597.79 ₪ |
| 778 | גבע | 48,796.17 | 49,778.87 | 982.70 | 38.61 | 379.42 ₪ |
| 779 | שפל | 137,861.80 | 139,492.30 | 1,630.50 | 31.90 | 520.13 ₪ |

סה"כ לדירה:

| פסגה | גבע | שפל | סה"כ | שיא ביקוש |
|------------|------------|------------|------------|-----------|
| 9,280.40 | 2,875.10 | 5,331.40 | 17,486.90 | |
| 4,328.38 ₪ | 1,110.08 ₪ | 1,700.72 ₪ | 7,139.17 ₪ | |

| | | |
|------------|---|---------------------|
| 214.45 ₪ | תשלום קבוע | |
| 142.01 ₪ | תשלום עבור גודל חיבור בKVA (3x800) | |
| 7,495.63 ₪ | סה"כ לתשלום | לא כולל מע"מ |

התפלגות חיוב בש"ח לפי תע"ז

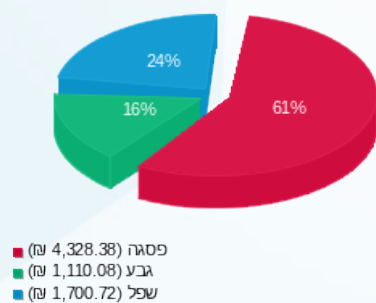

הסטוריית צריכה בקוט"ש

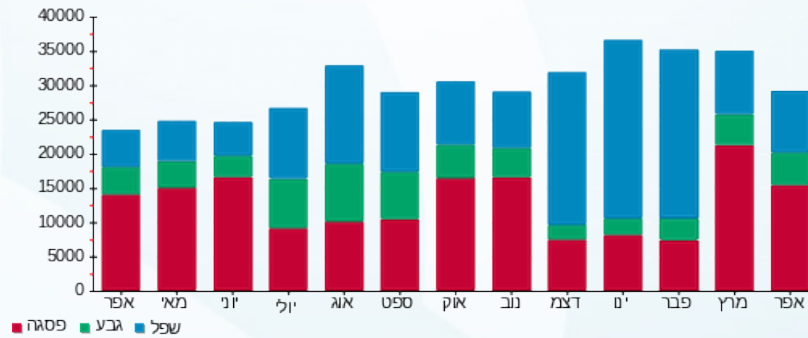



14/05/22

תאריך הפקדה:

שם דייר: בניין C - ק.04 - חברת יונט

30/04/22

תאריך קריאה נוכחית:

שם אתר: מרכז עזריאלי חולון

01/04/22

תאריך קריאה קודמת:

לקוח/ה נכבד/ה, אנו מתכבדים להגיש את חישוב צריכת החשמל לתקופה 01/04/22 - 30/04/22:

בניין C - ק.04 - חברת יונט - 3 - 16048024 (3x160)

| סוג תעריף | סוג צריכה | קריאה קודמת | קריאה נוכחית | סה"כ צריכה בקוט"ש | מחיר לקוט"ש בא"ג | סה"כ לתשלום |
|--------------------------|-----------|-------------|--------------|-------------------|------------------|-------------|
| פרטי חשבון עבור תאריכים: | | | | | | |
| 777 | פסגה | 01/04/22 | 30/04/22 | 1,015.20 | 46.64 | 473.49 ₪ |
| 778 | גבע | 8,928.00 | 9,076.80 | 148.80 | 38.61 | 57.45 ₪ |
| 779 | שפל | 26,153.80 | 26,475.40 | 321.60 | 31.90 | 102.59 ₪ |

סה"כ לדייר:

| פסגה | גבע | שפל | סה"כ | שיא ביקוש |
|----------|---------|----------|----------|-----------|
| 1,015.20 | 148.80 | 321.60 | 1,485.60 | 7.53 |
| 473.49 ₪ | 57.45 ₪ | 102.59 ₪ | 633.53 ₪ | |

סה"כ צריכה

סה"כ לתשלום

| | | |
|----------|---|---------------------|
| 214.45 ₪ | תשלום קבוע | |
| 28.40 ₪ | תשלום עבור גודל חיבור בKVA (3x160) | |
| 876.38 ₪ | סה"כ לתשלום | לא כולל מע"מ |

התפלגות חיוב בש"ח לפי תע"ז

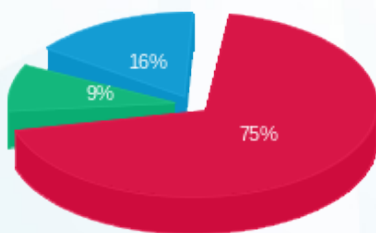

- פסגה (473.49 ₪) 75%
- גבע (57.45 ₪) 9%
- שפל (102.59 ₪) 16%

הסטוריית צריכה בקוט"ש

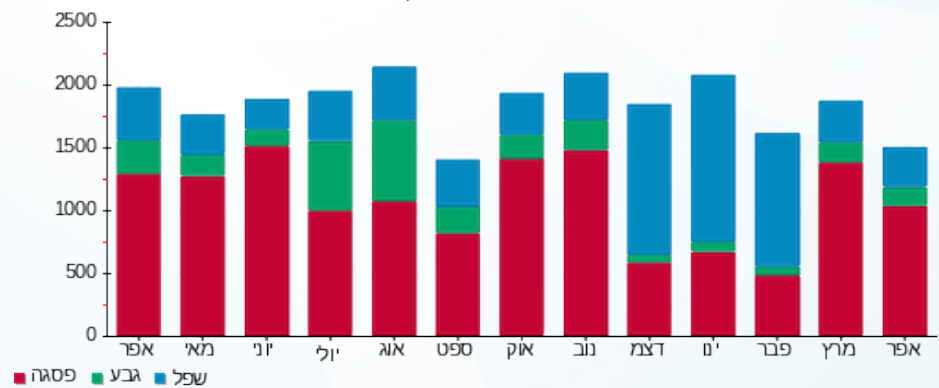



14/05/22

תאריך הפקה:

שם דייר: בניין C - ק.04 - פינדרס

30/04/22

תאריך קריאה נוכחית:

שם אתר: מרכז עזריאלי חולון

01/04/22

תאריך קריאה קודמת:

לקוח/ה נכבד/ה, אנו מתכבדים להגיש את חישוב צריכת החשמל לתקופה 01/04/22 - 30/04/22:

בניין C - ק.04 - פינדרס - 2 - 16048024(0x0)

| סוג תעריף | סוג צריכה | קריאה קודמת | קריאה נוכחית | סה"כ צריכה בקוט"ש | מחיר לקוט"ש בא"ג | סה"כ לתשלום |
|--------------------------|-----------|-------------|--------------|-------------------|------------------|-------------|
| פרטי חשבון עבור תאריכים: | | | | | | |
| 777 | פסגה | 01/04/22 | 30/04/22 | 120.30 | 46.64 | 56.11 ₪ |
| 778 | גבע | 1,196.60 | 1,239.80 | 43.20 | 38.61 | 16.68 ₪ |
| 779 | שפל | 3,749.60 | 3,845.70 | 96.10 | 31.90 | 30.66 ₪ |

סה"כ לדייר:

| פסגה | גבע | שפל | סה"כ | שיא ביקוש |
|---------|---------|---------|----------|-----------|
| 120.30 | 43.20 | 96.10 | 259.60 | 1.40 |
| ₪ 56.11 | ₪ 16.68 | ₪ 30.66 | ₪ 103.44 | |

סה"כ צריכה

סה"כ לתשלום

| | | |
|----------|---|---------------------|
| 214.45 ₪ | תשלום קבוע | |
| 0.00 ₪ | תשלום עבור גודל חיבור בKVA (0x0) | |
| 317.89 ₪ | סה"כ לתשלום | לא כולל מע"מ |

התפלגות חיוב בש"ח לפי תע"ז

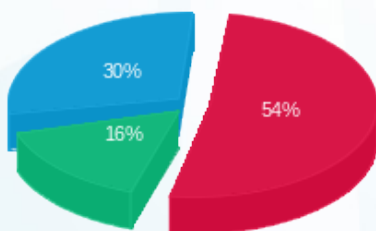

- פסגה (₪ 56.11)
- גבע (₪ 16.68)
- שפל (₪ 30.66)

הסטוריית צריכה בקוט"ש

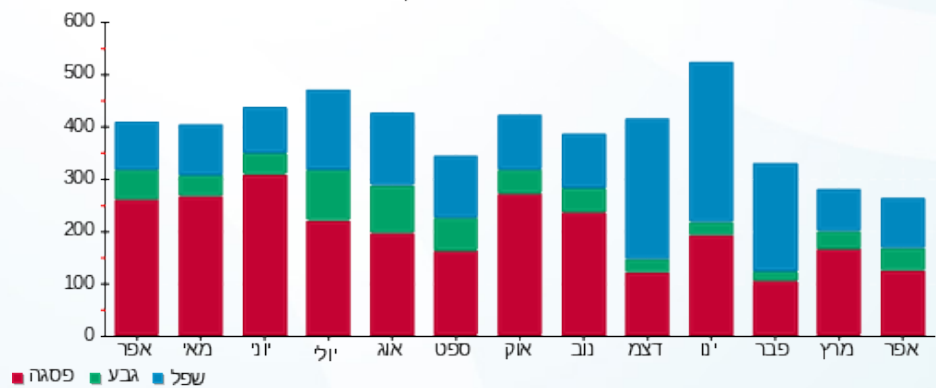

14/05/22 תאריך הפקה:
 30/04/22 תאריך קריאה נוכחית:
 01/04/22 תאריך קריאה קודמת:

שם דייר: בניין C - ק.04 - שופרסל
 שם אתר: מרכז עזריאלי חולון

לקוח/ה נכבד/ה, אנו מתכבדים להגיש את חישוב צריכת החשמל לתקופה 01/04/22 - 30/04/22:

בניין C - ק.04 - שופרסל - 4 - 160(3x)16048024

| סוג תעריף | סוג צריכה | קריאה קודמת | קריאה נוכחית | סה"כ צריכה בקוט"ש | מחיר לקוט"ש בא"ג | סה"כ לתשלום |
|--------------------------|-----------|-------------|--------------|-------------------|------------------|-------------|
| פרטי חשבון עבור תאריכים: | | | | | | |
| 777 | פסגה | 01/04/22 | 30/04/22 | 2,255.40 | 46.64 | 1,051.92 ₪ |
| 778 | גבע | 35,176.40 | 35,539.20 | 362.80 | 38.61 | 140.08 ₪ |
| 779 | שפל | 105,676.00 | 106,452.80 | 776.80 | 31.90 | 247.80 ₪ |

סה"כ לדייר:

| פסגה | גבע | שפל | סה"כ | שיא ביקוש |
|------------|----------|----------|------------|-----------|
| 2,255.40 | 362.80 | 776.80 | 3,395.00 | 17.46 |
| 1,051.92 ₪ | 140.08 ₪ | 247.80 ₪ | 1,439.79 ₪ | |

סה"כ צריכה
 סה"כ לתשלום

| | | |
|------------|---|---------------------|
| 214.45 ₪ | תשלום קבוע | |
| 28.40 ₪ | תשלום עבור גודל חיבור בKVA (3x160) | |
| 1,682.65 ₪ | סה"כ לתשלום | לא כולל מע"מ |

התפלגות חיוב בש"ח לפי תע"ז

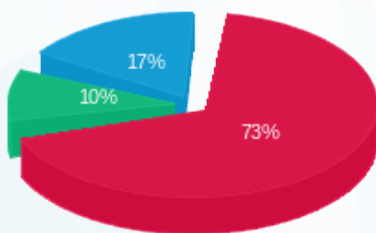

■ פסגה (1,051.92 ₪)
 ■ גבע (140.08 ₪)
 ■ שפל (247.80 ₪)

הסטוריית צריכה בקוט"ש

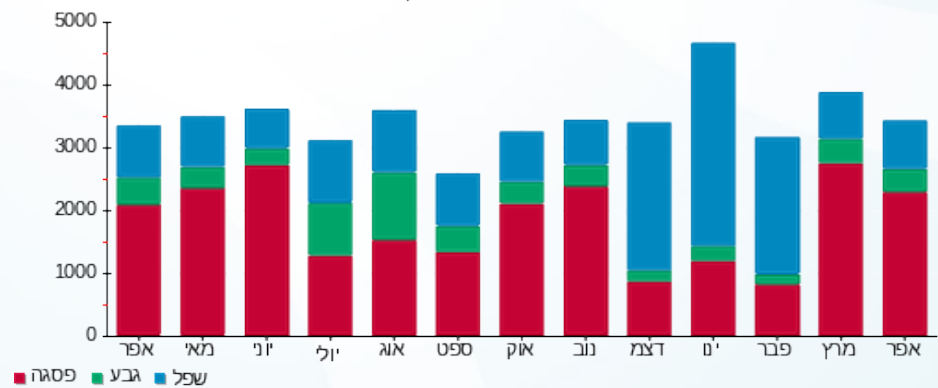



14/05/22

תאריך הפקדה:

שם דייר: בניין C - ק.05 - ד"ר אנדי

30/04/22

תאריך קריאה נוכחית:

שם אתר: מרכז עזריאלי חולון

01/04/22

תאריך קריאה קודמת:

לקוח/ה נכבד/ה, אנו מתכבדים להגיש את חישוב צריכת החשמל לתקופה 01/04/22 - 30/04/22:

בניין C ד"ר אנדי ק.5 - 2 - 16048023(3x125)

| סה"כ לתשלום | מחיר לקוט"ש בא"ג | סה"כ צריכה בקוט"ש | קריאה נוכחית | קריאה קודמת | סוג צריכה | סוג תעריף |
|-------------|------------------|-------------------|--------------|-------------|-----------|--------------------------|
| | | | 30/04/22 | 01/04/22 | | פרטי חשבון עבור תאריכים: |
| 1,084.01 ₪ | 46.64 | 2,324.20 | 89,316.40 | 86,992.20 | פסגה | 777 |
| 202.12 ₪ | 38.61 | 523.50 | 24,318.10 | 23,794.60 | גבע | 778 |
| 287.90 ₪ | 31.90 | 902.50 | 62,994.10 | 62,091.60 | שפל | 779 |

סה"כ לדייר:

| שיא ביקוש | סה"כ | שפל | גבע | פסגה |
|-----------|------------|----------|----------|------------|
| 16.04 | 3,750.20 | 902.50 | 523.50 | 2,324.20 |
| | 1,574.03 ₪ | 287.90 ₪ | 202.12 ₪ | 1,084.01 ₪ |

סה"כ צריכה

סה"כ לתשלום

| | | |
|------------|---|---------------------|
| 214.45 ₪ | תשלום קבוע | |
| 22.19 ₪ | תשלום עבור גודל חיבור בKVA (3x125) | |
| 1,810.67 ₪ | סה"כ לתשלום | לא כולל מע"מ |

התפלגות חיוב בש"ח לפי תעו"ז

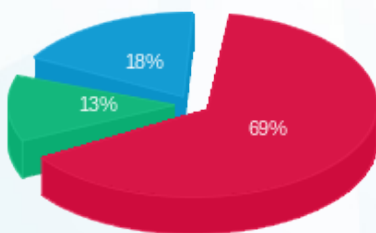

- פסגה (1,084.01 ₪)
- גבע (202.12 ₪)
- שפל (287.90 ₪)

הסטוריית צריכה בקוט"ש

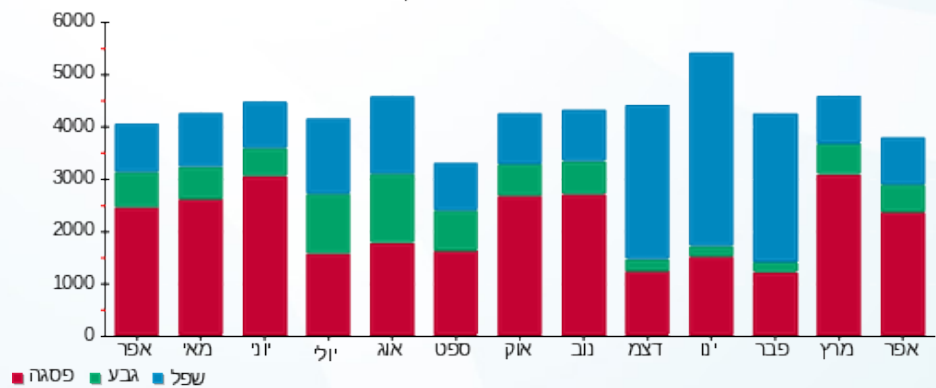



14/05/22

תאריך הפקה:

שם דייר: בניין C - ק.05 - ד"ר אנדי ממ"ד
שם אתר: מרכז עזריאלי חולון

30/04/22

תאריך קריאה נוכחית:

01/04/22

תאריך קריאה קודמת:

לקוח/ה נכבד/ה, אנו מתכבדים להגיש את חישוב צריכת החשמל לתקופה **01/04/22 - 30/04/22**:

בניין C ד"ר אנדי ממ"ד ק.5 - 1 - 14014307(3x25)

| סוג תעריף | סוג צריכה | קריאה קודמת | קריאה נוכחית | סה"כ צריכה בקוט"ש | מחיר לקוט"ש בא"ג | סה"כ לתשלום |
|--------------------------|-----------|-------------|--------------|-------------------|------------------|-------------|
| פרטי חשבון עבור תאריכים: | | | | | | |
| 777 | פסגה | 01/04/22 | 30/04/22 | 16.90 | 46.64 | 7.88 ₪ |
| 778 | גבע | 138.10 | 146.10 | 8.00 | 38.61 | 3.09 ₪ |
| 779 | שפל | 339.10 | 356.80 | 17.70 | 31.90 | 5.65 ₪ |

סה"כ לדייר:

| פסגה | גבע | שפל | סה"כ | שיא ביקוש |
|--------|--------|--------|---------|-----------|
| 16.90 | 8.00 | 17.70 | 42.60 | |
| 7.88 ₪ | 3.09 ₪ | 5.65 ₪ | 16.62 ₪ | |

סה"כ צריכה

סה"כ לתשלום

| | | |
|---------|--|---------------------|
| 0.00 ₪ | תשלום קבוע | |
| 4.44 ₪ | תשלום עבור גודל חיבור בKVA (3x25) | |
| 21.05 ₪ | סה"כ לתשלום | לא כולל מע"מ |

התפלגות חיוב בש"ח לפי תע"ז

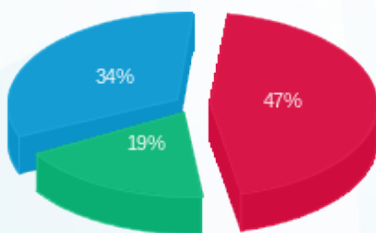

פסגה (7.88 ₪) ■
גבע (3.09 ₪) ■
שפל (5.65 ₪) ■

הסטוריית צריכה בקוט"ש

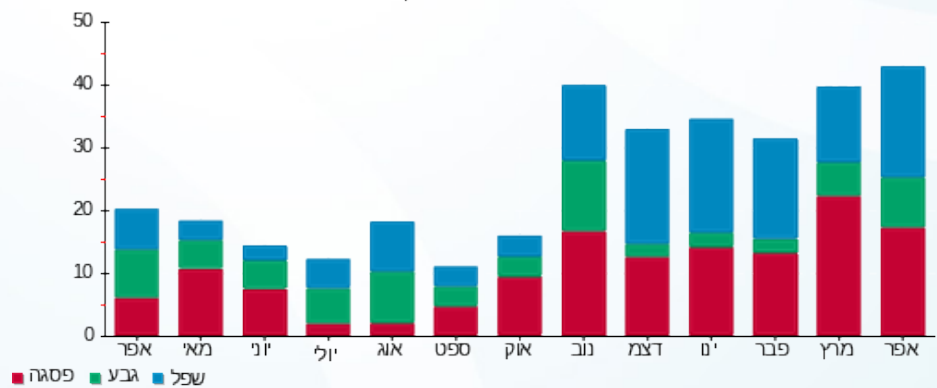

פסגה ■ גבע ■ שפל





14/05/22

תאריך הפקה:

שם דייר: בניין C - ק.05 - הרבולייף

30/04/22

תאריך קריאה נוכחית:

שם אתר: מרכז עזריאלי חולון

01/04/22

תאריך קריאה קודמת:

לקוח/ה נכבד/ה, אנו מתכבדים להגיש את חישוב צריכת החשמל לתקופה **01/04/22 - 30/04/22**:

בניין C - ק.05 - הרבולייף - 3 - 16048023 (3x100)

| סוג תעריף | סוג צריכה | קריאה קודמת | קריאה נוכחית | סה"כ צריכה בקוט"ש | מחיר לקוט"ש בא"ג | סה"כ לתשלום |
|--------------------------|-----------|-------------|--------------|-------------------|------------------|-------------|
| פרטי חשבון עבור תאריכים: | | | | | | |
| 777 | פסגה | 01/04/22 | 30/04/22 | 958.90 | 46.64 | 447.23 ₪ |
| 778 | גבע | 14,785.30 | 15,084.60 | 299.30 | 38.61 | 115.56 ₪ |
| 779 | שפל | 44,499.50 | 45,155.90 | 656.40 | 31.90 | 209.39 ₪ |

סה"כ לדייר:

| פסגה | גבע | שפל | סה"כ | שיא ביקוש |
|----------|----------|----------|----------|-----------|
| 958.90 | 299.30 | 656.40 | 1,914.60 | 6.49 |
| 447.23 ₪ | 115.56 ₪ | 209.39 ₪ | 772.18 ₪ | |

סה"כ צריכה

סה"כ לתשלום

| | | |
|------------|---|---------------------|
| 214.45 ₪ | תשלום קבוע | |
| 17.75 ₪ | תשלום עבור גודל חיבור בKVA (3x100) | |
| 1,004.38 ₪ | סה"כ לתשלום | לא כולל מע"מ |

התפלגות חיוב בש"ח לפי תע"ז

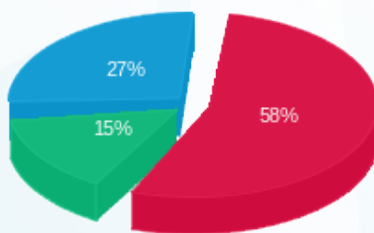

- פסגה (447.23 ₪)
- גבע (115.56 ₪)
- שפל (209.39 ₪)

הסטוריית צריכה בקוט"ש

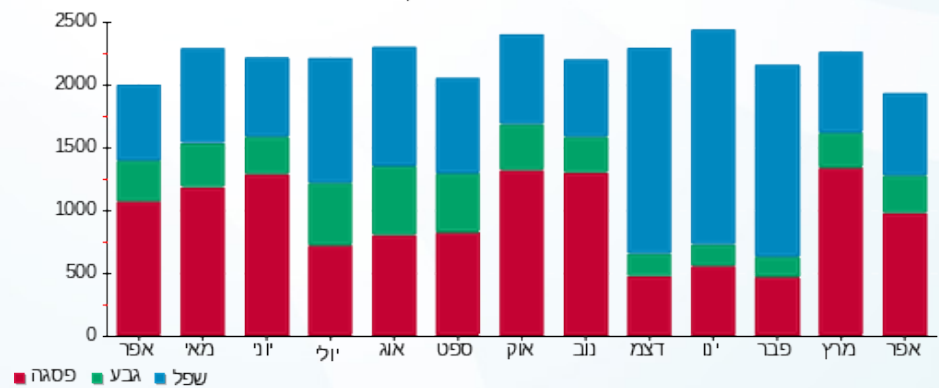

14/05/22 תאריך הפקה:
 30/04/22 תאריך קריאה נוכחית:
 01/04/22 תאריך קריאה קודמת:

שם דייר: בניין C - ק.05 - חברת דרכא
 שם אתר: מרכז עזריאלי חולון

לקוח/ה נכבד/ה, אנו מתכבדים להגיש את חישוב צריכת החשמל לתקופה 01/04/22 - 30/04/22:

בניין C - ק.05 - חברת דרכא - 4 - 16048023 (3x100)

| סוג תעריף | סוג צריכה | קריאה קודמת | קריאה נוכחית | סה"כ צריכה בקוט"ש | מחיר לקוט"ש בא"ג | סה"כ לתשלום |
|--------------------------|-----------|-------------|--------------|-------------------|------------------|-------------|
| פרטי חשבון עבור תאריכים: | | | | | | |
| 777 | פסגה | 01/04/22 | 30/04/22 | 24.80 | 46.64 | 11.57 ₪ |
| 778 | גבע | 1,579.60 | 1,585.40 | 5.80 | 38.61 | 2.24 ₪ |
| 779 | שפל | 6,036.00 | 6,051.60 | 15.60 | 31.90 | 4.98 ₪ |

סה"כ לדייר:

| פסגה | גבע | שפל | סה"כ | שיא ביקוש |
|---------|--------|--------|---------|-----------|
| 24.80 | 5.80 | 15.60 | 46.20 | 2.77 |
| 11.57 ₪ | 2.24 ₪ | 4.98 ₪ | 18.78 ₪ | |

סה"כ צריכה
 סה"כ לתשלום

| | | |
|----------|------------------------------------|--------------|
| 214.45 ₪ | תשלום קבוע | |
| 17.75 ₪ | תשלום עבור גודל חיבור בKVA (3x100) | |
| 250.98 ₪ | סה"כ לתשלום | לא כולל מע"מ |

התפלגות חיוב בש"ח לפי תע"ז

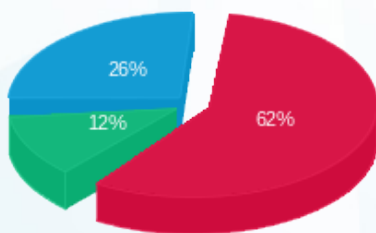

פסגה (11.57 ₪)
 גבע (2.24 ₪)
 שפל (4.98 ₪)

הסטוריית צריכה בקוט"ש

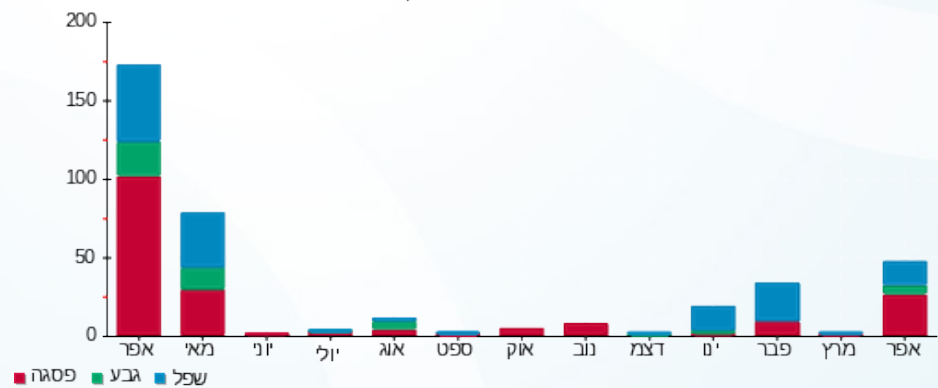

14/05/22 תאריך הפקה:
 30/04/22 תאריך קריאה נוכחית:
 01/04/22 תאריך קריאה קודמת:

שם דייר: בניין C - ק.06 - פרויקט משרדים שובל
 שם אתר: מרכז עזריאלי חולון

לקוח/ה נכבד/ה, אנו מתכבדים להגיש את חישוב צריכת החשמל לתקופה 01/04/22 - 30/04/22:

בניין C - קומה 06 - פרויקט משרדים שובל - 12 - 15114149(0x0)

| סוג תעריף | סוג צריכה | קריאה קודמת | קריאה נוכחית | סה"כ צריכה בקוט"ש | מחיר לקוט"ש בא"ג | סה"כ לתשלום |
|--------------------------|-----------|-------------|--------------|-------------------|------------------|-------------|
| פרטי חשבון עבור תאריכים: | | | | | | |
| | | 01/04/22 | 30/04/22 | | | |
| 777 | פסגה | 117,585.60 | 120,882.80 | 3,297.20 | 46.64 | 1,537.81 ₪ |
| 778 | גבע | 31,223.20 | 31,956.80 | 733.60 | 38.61 | 283.24 ₪ |
| 779 | שפל | 94,826.00 | 96,416.80 | 1,590.80 | 31.90 | 507.47 ₪ |

סה"כ לדייר:

| פסגה | גבע | שפל | סה"כ | שיא ביקוש |
|------------|----------|----------|------------|-----------|
| 3,297.20 | 733.60 | 1,590.80 | 5,621.60 | 21.39 |
| 1,537.81 ₪ | 283.24 ₪ | 507.47 ₪ | 2,328.52 ₪ | |

סה"כ צריכה
 סה"כ לתשלום

| | | |
|------------|---|---------------------|
| 214.45 ₪ | תשלום קבוע | |
| 0.00 ₪ | תשלום עבור גודל חיבור בKVA (0x0) | |
| 2,542.97 ₪ | סה"כ לתשלום | לא כולל מע"מ |

התפלגות חיוב בש"ח לפי תע"ז

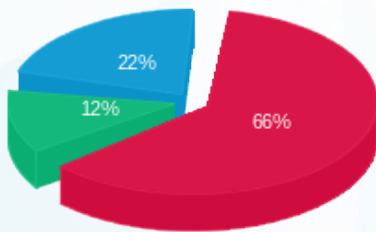

פסגה (1,537.81 ₪) ■
 גבע (283.24 ₪) ■
 שפל (507.47 ₪) ■

הסטוריית צריכה בקוט"ש

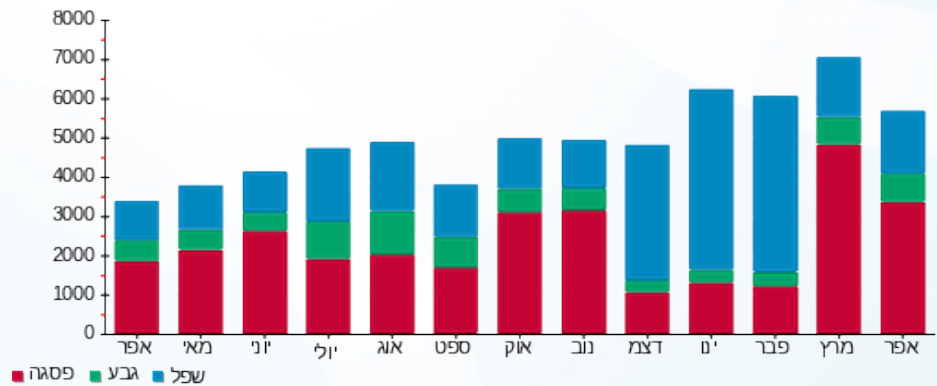



14/05/22 תאריך הפקה:
 30/04/22 תאריך קריאה נוכחית:
 01/04/22 תאריך קריאה קודמת:

שם דייר: בניין C - ק.06 יח' 01 - ד'אפולוניה
 שם אתר: מרכז עזריאלי חולון

לקוח/ה נכבד/ה, אנו מתכבדים להגיש את חישוב צריכת החשמל לתקופה 01/04/22 - 30/04/22:

ד'אפולוניה יח1 בניין 1 - (0x0)15114149 - C

| סוג תעריף | סוג צריכה | קריאה קודמת | קריאה נוכחית | סה"כ צריכה בקוט"ש | מחיר לקוט"ש בא"ג | סה"כ לתשלום |
|--------------------------|-----------|-------------|--------------|-------------------|------------------|-------------|
| פרטי חשבון עבור תאריכים: | | | | | | |
| 777 | פסגה | 01/04/22 | 30/04/22 | 32.65 | 46.64 | 15.23 ₪ |
| 778 | גבע | 936.10 | 952.30 | 16.20 | 38.61 | 6.25 ₪ |
| 779 | שפל | 3,073.35 | 3,112.85 | 39.50 | 31.90 | 12.60 ₪ |

סה"כ לדייר:

| פסגה | גבע | שפל | סה"כ | שיא ביקוש |
|---------|--------|---------|---------|-----------|
| 32.65 | 16.20 | 39.50 | 88.35 | 0.13 |
| 15.23 ₪ | 6.25 ₪ | 12.60 ₪ | 34.08 ₪ | |

סה"כ צריכה
 סה"כ לתשלום

| | | |
|----------|---|---------------------|
| 214.45 ₪ | תשלום קבוע | |
| 0.00 ₪ | תשלום עבור גודל חיבור בKVA (0x0) | |
| 248.53 ₪ | סה"כ לתשלום | לא כולל מע"מ |

התפלגות חיוב בש"ח לפי תעו"ז

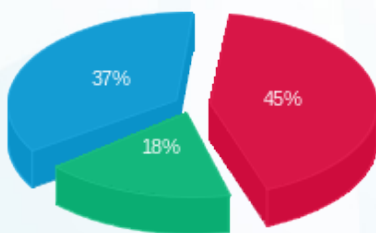

פסגה (15.23 ₪)
 גבע (6.25 ₪)
 שפל (12.60 ₪)

הסטוריית צריכה בקוט"ש

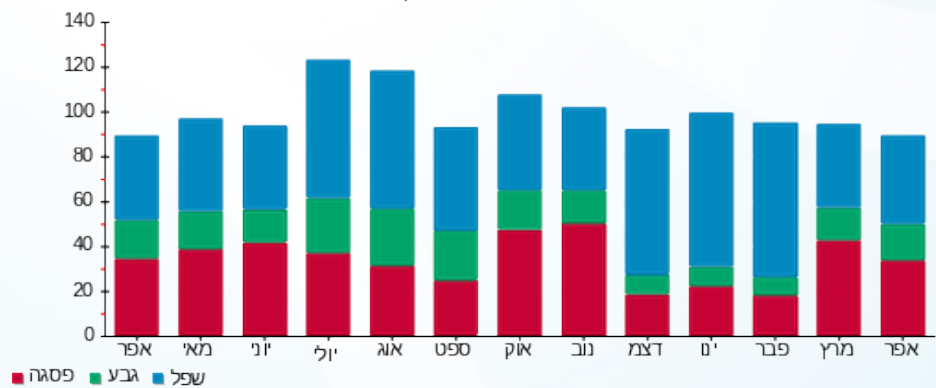



14/05/22 תאריך הפקה:
 30/04/22 תאריך קריאה נוכחית:
 01/04/22 תאריך קריאה קודמת:

שם דייר: בניין C - ק.06 יח' 02 - יאנה פירסוב
 שם אתר: מרכז עזריאלי חולון

לקוח/ה נכבד/ה, אנו מתכבדים להגיש את חישוב צריכת החשמל לתקופה 01/04/22 - 30/04/22:

בניין C - ק.06 יח' 02 - יאנה פירסוב - 2 - 15114149(0x0)

| סוג תעריף | סוג צריכה | קריאה קודמת | קריאה נוכחית | סה"כ צריכה בקוט"ש | מחיר לקוט"ש בא"ג | סה"כ לתשלום |
|--------------------------|-----------|-------------|--------------|-------------------|------------------|-------------|
| פרטי חשבון עבור תאריכים: | | | | | | |
| 777 | פסגה | 01/04/22 | 30/04/22 | 43.20 | 46.64 | 20.15 ₪ |
| 778 | גבע | 1,109.05 | 1,118.40 | 9.35 | 38.61 | 3.61 ₪ |
| 779 | שפל | 2,819.80 | 2,825.75 | 5.95 | 31.90 | 1.90 ₪ |

סה"כ לדייר:

| פסגה | גבע | שפל | סה"כ | שיא ביקוש |
|---------|--------|--------|---------|-----------|
| 43.20 | 9.35 | 5.95 | 58.50 | 2.11 |
| 20.15 ₪ | 3.61 ₪ | 1.90 ₪ | 25.66 ₪ | |

סה"כ צריכה
 סה"כ לתשלום

| | |
|----------|----------------------------------|
| 214.45 ₪ | תשלום קבוע |
| 0.00 ₪ | תשלום עבור גודל חיבור בKVA (0x0) |
| 240.11 ₪ | סה"כ לתשלום |

לא כולל מע"מ

התפלגות חיוב בש"ח לפי תע"ז

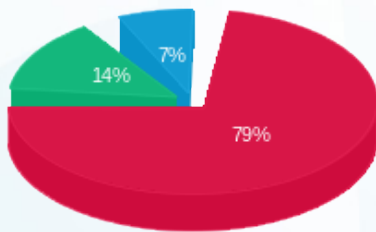

■ פסגה (20.15 ₪)
 ■ גבע (3.61 ₪)
 ■ שפל (1.90 ₪)

הסטוריית צריכה בקוט"ש

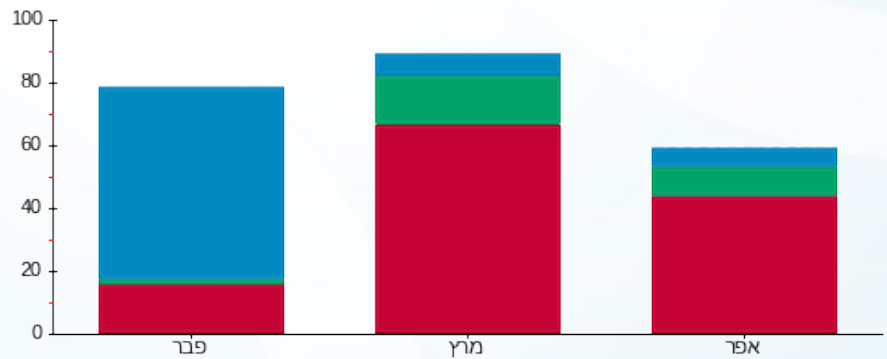

■ פסגה ■ גבע ■ שפל





14/05/22

תאריך הפקה:

שם דייר: בניין C - ק.06 יח' 03 - סנדל מודי ושות' רו"ח
שם אתר: מרכז עזריאלי חולון

30/04/22

תאריך קריאה נוכחית:

01/04/22

תאריך קריאה קודמת:

לקוח/ה נכבד/ה, אנו מתכבדים להגיש את חישוב צריכת החשמל לתקופה 01/04/22 - 30/04/22:

בניין C ק.06 יח' 03 - סנדל מודי ושות' רו"ח - 3 - 15114149(0x0)

| סוג תעריף | סוג צריכה | קריאה קודמת | קריאה נוכחית | סה"כ צריכה בקוט"ש | מחיר לקוט"ש בא"ג | סה"כ לתשלום |
|--------------------------|-----------|-------------|--------------|-------------------|------------------|-------------|
| פרטי חשבון עבור תאריכים: | | | | | | |
| 777 | פסגה | 01/04/22 | 30/04/22 | 566.10 | 46.64 | 264.03 ₪ |
| 778 | גבע | 4,086.35 | 4,284.20 | 197.85 | 38.61 | 76.39 ₪ |
| 779 | שפל | 14,158.55 | 14,611.15 | 452.60 | 31.90 | 144.38 ₪ |

סה"כ לדייר:

| פסגה | גבע | שפל | סה"כ | שיא ביקוש |
|----------|---------|----------|----------|-----------|
| 566.10 | 197.85 | 452.60 | 1,216.55 | 3.74 |
| 264.03 ₪ | 76.39 ₪ | 144.38 ₪ | 484.80 ₪ | |

סה"כ צריכה

סה"כ לתשלום

| | | |
|----------|----------------------------------|--------------|
| 214.45 ₪ | תשלום קבוע | |
| 0.00 ₪ | תשלום עבור גודל חיבור בKVA (0x0) | |
| 699.25 ₪ | סה"כ לתשלום | לא כולל מע"מ |

התפלגות חיוב בש"ח לפי תע"ז

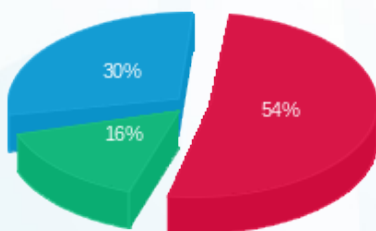

- פסגה (264.03 ₪) - 30%
- גבע (76.39 ₪) - 16%
- שפל (144.38 ₪) - 54%

הסטוריית צריכה בקוט"ש

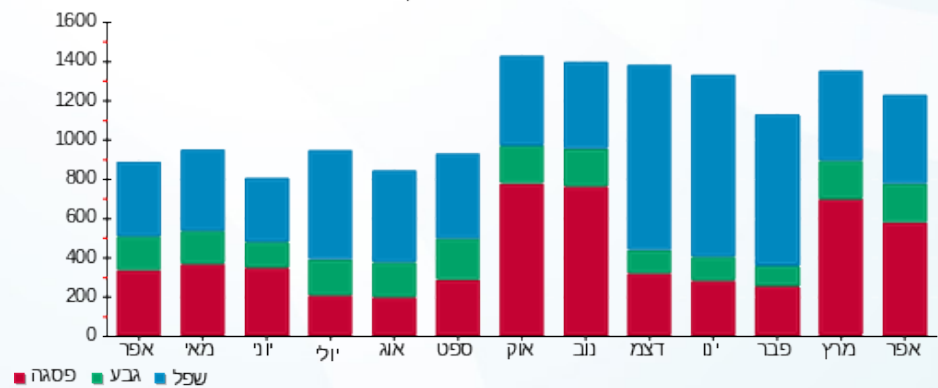



14/05/22

תאריך הפקה:

שם דייר: בניין C - ק.06 יח' 04 - גישה שרותי אינטרנט
שם אתר: מרכז עזריאלי חולון

30/04/22

תאריך קריאה נוכחית:

01/04/22

תאריך קריאה קודמת:

לקוח/ה נכבד/ה, אנו מתכבדים להגיש את חישוב צריכת החשמל לתקופה 01/04/22 - 30/04/22:

בניין C - קומה 06 יחידה 04 - 15114149(0x0)

| סוג תעריף | סוג צריכה | קריאה קודמת | קריאה נוכחית | סה"כ צריכה בקוט"ש | מחיר לקוט"ש בא"ג | סה"כ לתשלום |
|--------------------------|-----------|-------------|--------------|-------------------|------------------|-------------|
| פרטי חשבון עבור תאריכים: | | | | | | |
| 777 | פסגה | 01/04/22 | 30/04/22 | 95.15 | 46.64 | 44.38 ₪ |
| 778 | גבע | 831.10 | 837.90 | 6.80 | 38.61 | 2.63 ₪ |
| 779 | שפל | 4,024.75 | 4,041.65 | 16.90 | 31.90 | 5.39 ₪ |

סה"כ לדייר:

| פסגה | גבע | שפל | סה"כ | שיא ביקוש |
|---------|--------|--------|---------|-----------|
| 95.15 | 6.80 | 16.90 | 118.85 | 1.94 |
| 44.38 ₪ | 2.63 ₪ | 5.39 ₪ | 52.39 ₪ | |

סה"כ צריכה

סה"כ לתשלום

| | | |
|----------|----------------------------------|--------------|
| 214.45 ₪ | תשלום קבוע | |
| 0.00 ₪ | תשלום עבור גודל חיבור בKVA (0x0) | |
| 266.84 ₪ | סה"כ לתשלום | לא כולל מע"מ |

התפלגות חיוב בש"ח לפי תעו"ז

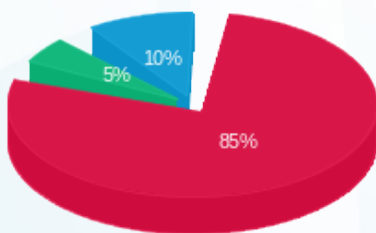

פסגה (44.38 ₪)
גבע (2.63 ₪)
שפל (5.39 ₪)

הסטוריית צריכה בקוט"ש

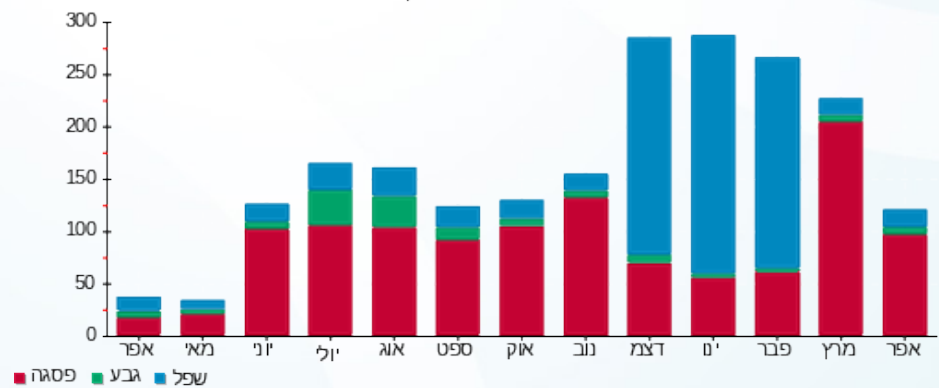



14/05/22

תאריך הפקה:

שם דייר: בניין C - ק.06 יח' 05 - אורון אחזקות והשקעות בע"מ
שם אתר: מרכז עזריאלי חולון

30/04/22

תאריך קריאה נוכחי:

01/04/22

תאריך קריאה קודמת:

לקוח/ה נכבד/ה, אנו מתכבדים להגיש את חישוב צריכת החשמל לתקופה 01/04/22 - 30/04/22:

בניין C ק.06 יח' 05 - אורון אחזקות והשקעות בע"מ - 5 - 15114149(0x0)

| סוג תעריף | סוג צריכה | קריאה קודמת | קריאה נוכחית | סה"כ צריכה בקוט"ש | מחיר לקוט"ש בא"ג | סה"כ לתשלום |
|--------------------------|-----------|-------------|--------------|-------------------|------------------|-------------|
| פרטי חשבון עבור תאריכים: | | | | | | |
| 777 | פסגה | 01/04/22 | 30/04/22 | 253.90 | 46.64 | 118.42 ₪ |
| 778 | גבע | 1,284.85 | 1,295.15 | 10.30 | 38.61 | 3.98 ₪ |
| 779 | שפל | 3,845.45 | 3,871.30 | 25.85 | 31.90 | 8.25 ₪ |

סה"כ לדייר:

| פסגה | גבע | שפל | סה"כ | שיא ביקוש |
|----------|--------|--------|----------|-----------|
| 253.90 | 10.30 | 25.85 | 290.05 | 4.03 |
| 118.42 ₪ | 3.98 ₪ | 8.25 ₪ | 130.64 ₪ | |

סה"כ צריכה

סה"כ לתשלום

| | | |
|----------|----------------------------------|--------------|
| 214.45 ₪ | תשלום קבוע | |
| 0.00 ₪ | תשלום עבור גודל חיבור בKVA (0x0) | |
| 345.09 ₪ | סה"כ לתשלום | לא כולל מע"מ |

התפלגות חיוב בש"ח לפי תעו"ז

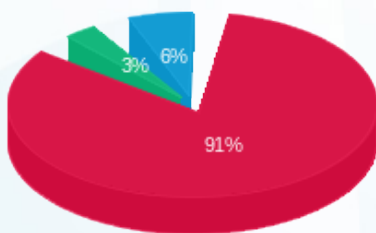

- פסגה (118.42 ₪) 91%
- גבע (3.98 ₪) 3%
- שפל (8.25 ₪) 6%

הסטוריית צריכה בקוט"ש

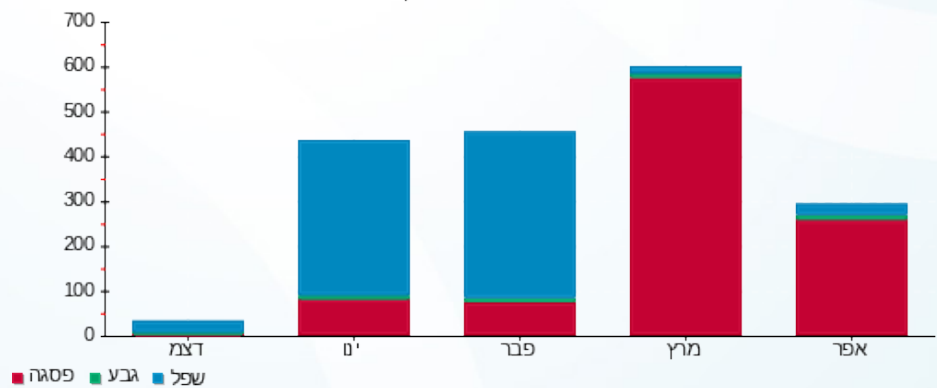

- פסגה
- גבע
- שפל



14/05/22 תאריך הפקה:
 30/04/22 תאריך קריאה נוכחי:
 01/04/22 תאריך קריאה קודמת:

שם דייר: בניין C - ק.06 יח' 06 - אינסייט לוג'יק ב.י בע"מ
 שם אתר: מרכז עזריאלי חולון

לקוח/ה נכבד/ה, אנו מתכבדים להגיש את חישוב צריכת החשמל לתקופה 01/04/22 - 30/04/22:

בניין C - ק.06 יח' 06 - אינסייט לוג'יק ב.י בע"מ - 6 - 15114149(0x0)

| סוג תעריף | סוג צריכה | קריאה קודמת | קריאה נוכחית | סה"כ צריכה בקוט"ש | מחיר לקוט"ש בא"ג | סה"כ לתשלום |
|--------------------------|-----------|-------------|--------------|-------------------|------------------|-------------|
| פרטי חשבון עבור תאריכים: | | | | | | |
| 777 | פסגה | 01/04/22 | 30/04/22 | 21.65 | 46.64 | 10.10 ₪ |
| 778 | גבע | 433.80 | 436.80 | 3.00 | 38.61 | 1.16 ₪ |
| 779 | שפל | 1,759.45 | 1,765.25 | 5.80 | 31.90 | 1.85 ₪ |

סה"כ לדייר:

| פסגה | גבע | שפל | סה"כ | שיא ביקוש |
|---------|--------|--------|---------|-----------|
| 21.65 | 3.00 | 5.80 | 30.45 | 1.04 |
| 10.10 ₪ | 1.16 ₪ | 1.85 ₪ | 13.11 ₪ | |

סה"כ צריכה
 סה"כ לתשלום

| | | |
|----------|---|---------------------|
| 214.45 ₪ | תשלום קבוע | |
| 0.00 ₪ | תשלום עבור גודל חיבור בKVA (0x0) | |
| 227.56 ₪ | סה"כ לתשלום | לא כולל מע"מ |

התפלגות חיוב בש"ח לפי תעו"ז

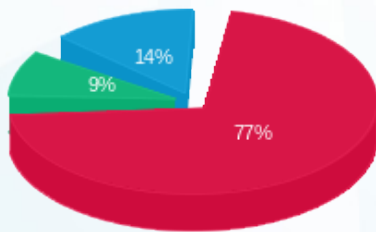

■ פסגה (10.10 ₪)
 ■ גבע (1.16 ₪)
 ■ שפל (1.85 ₪)

הסטוריית צריכה בקוט"ש

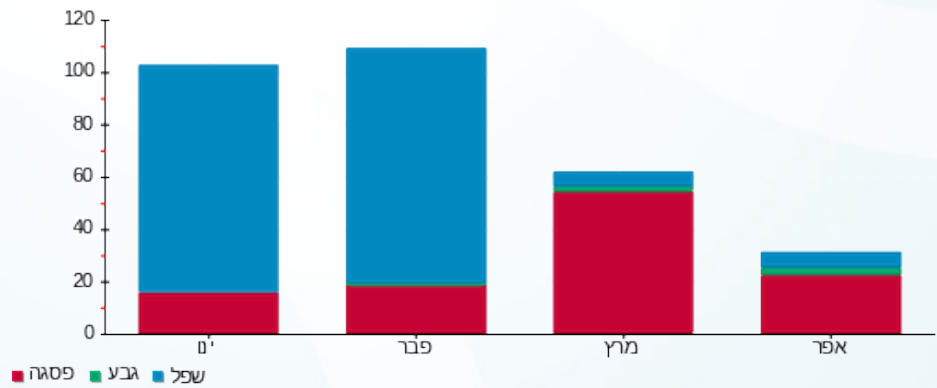



14/05/22

תאריך הפקה:

שם דייר: בניין C - ק.06 יח' 07 - מרינה מזל יוסטופוב
שם אתר: מרכז עזריאלי חולון

30/04/22

תאריך קריאה נוכחית:

01/04/22

תאריך קריאה קודמת:

לקוח/ה נכבד/ה, אנו מתכבדים להגיש את חישוב צריכת החשמל לתקופה 01/04/22 - 30/04/22:

בניין C - קומה 06 יחידה 07 - 15114149(0x0)

| סוג תעריף | סוג צריכה | קריאה קודמת | קריאה נוכחית | סה"כ צריכה בקוט"ש | מחיר לקוט"ש בא"ג | סה"כ לתשלום |
|--------------------------|-----------|-------------|--------------|-------------------|------------------|-------------|
| פרטי חשבון עבור תאריכים: | | | | | | |
| 777 | פסגה | 01/04/22 | 30/04/22 | 116.20 | 46.64 | 54.20 ₪ |
| 778 | גבע | 1,524.15 | 1,545.55 | 21.40 | 38.61 | 8.26 ₪ |
| 779 | שפל | 4,215.55 | 4,248.80 | 33.25 | 31.90 | 10.61 ₪ |

סה"כ לדייר:

| פסגה | גבע | שפל | סה"כ | שיא ביקוש |
|---------|--------|---------|---------|-----------|
| 116.20 | 21.40 | 33.25 | 170.85 | 1.86 |
| ₪ 54.20 | ₪ 8.26 | ₪ 10.61 | ₪ 73.06 | |

סה"כ צריכה

סה"כ לתשלום

| | | |
|----------|----------------------------------|--------------|
| 214.45 ₪ | תשלום קבוע | |
| 0.00 ₪ | תשלום עבור גודל חיבור בKVA (0x0) | |
| 287.51 ₪ | סה"כ לתשלום | לא כולל מע"מ |

התפלגות חיוב בש"ח לפי תעו"ז

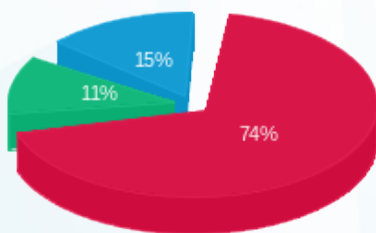

■ פסגה (₪ 54.20)
■ גבע (₪ 8.26)
■ שפל (₪ 10.61)

הסטוריית צריכה בקוט"ש

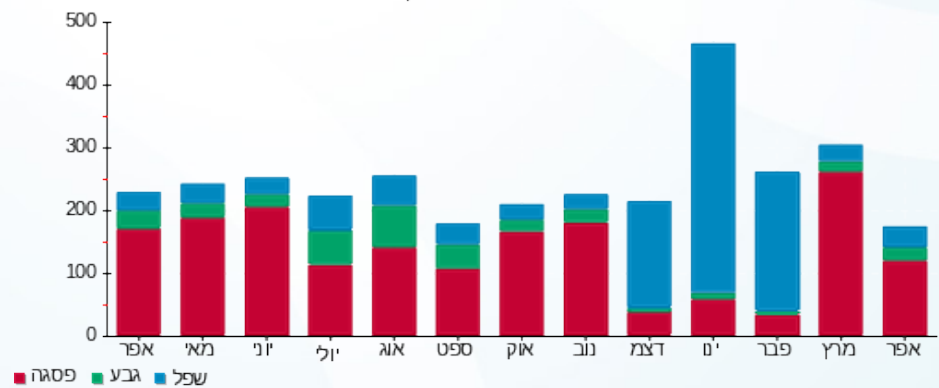



14/05/22 תאריך הפקה:
 30/04/22 תאריך קריאה נוכחית:
 01/04/22 תאריך קריאה קודמת:

שם דייר: בניין C - ק.06 יח' 08 - גלובסל
 שם אתר: מרכז עזריאלי חולון

לקוח/ה נכבד/ה, אנו מתכבדים להגיש את חישוב צריכת החשמל לתקופה **01/04/22 - 30/04/22**:

בניין C - ק.06 יח' 08 - גלובסל - 8 - 15114149(0x0)

| סוג תעריף | סוג צריכה | קריאה קודמת | קריאה נוכחית | סה"כ צריכה בקוט"ש | מחיר לקוט"ש בא"ג | סה"כ לתשלום |
|--------------------------|-----------|-------------|--------------|-------------------|------------------|-------------|
| פרטי חשבון עבור תאריכים: | | | | | | |
| 777 | פסגה | 01/04/22 | 30/04/22 | 183.15 | 46.64 | 85.42 ₪ |
| 778 | גבע | 1,168.75 | 1,223.20 | 54.45 | 38.61 | 21.02 ₪ |
| 779 | שפל | 3,643.50 | 3,697.35 | 53.85 | 31.90 | 17.18 ₪ |

סה"כ לדייר:

| פסגה | גבע | שפל | סה"כ | שיא ביקוש |
|---------|---------|---------|----------|-----------|
| 183.15 | 54.45 | 53.85 | 291.45 | 2.75 |
| 85.42 ₪ | 21.02 ₪ | 17.18 ₪ | 123.62 ₪ | |

סה"כ צריכה
 סה"כ לתשלום

| | | |
|----------|---|---------------------|
| 214.45 ₪ | תשלום קבוע | |
| 0.00 ₪ | תשלום עבור גודל חיבור בKVA (0x0) | |
| 338.07 ₪ | סה"כ לתשלום | לא כולל מע"מ |

התפלגות חיוב בש"ח לפי תע"ז

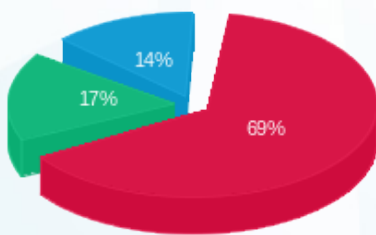

פסגה (85.42 ₪)
 גבע (21.02 ₪)
 שפל (17.18 ₪)

הסטוריית צריכה בקוט"ש

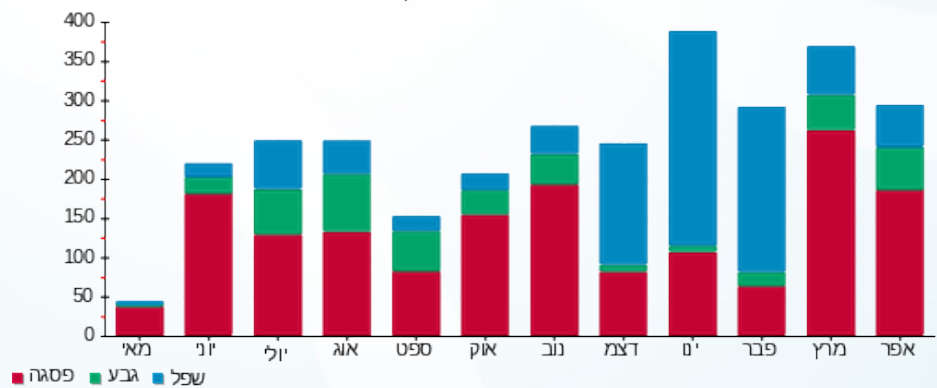



שם דייר: בנין C - ק.06 יח' 09 - תלפיות סוכנות לביטוח פנסיוני (2012) בע"מ
 שם אתר: מרכז עזריאלי חולון
 תאריך הפקה: 14/05/22
 תאריך קריאה נוכחי: 30/04/22
 תאריך קריאה קודמת: 01/04/22

לקוח/ה נכבד/ה, אנו מתכבדים להגיש את חישוב צריכת החשמל לתקופה 01/04/22 - 30/04/22:

בנין C - ק.06 יח' 09 - תלפיות סוכנות לביטוח פנסיוני (2012) בע"מ - 9 - 15114149(0x0)

| סוג תעריף | סוג צריכה | קריאה קודמת | קריאה נוכחית | סה"כ צריכה בקוט"ש | מחיר לקוט"ש בא"ג | סה"כ לתשלום |
|--------------------------|-----------|-------------|--------------|-------------------|------------------|-------------|
| פרטי חשבון עבור תאריכים: | | | | | | |
| 777 | פסגה | 01/04/22 | 30/04/22 | 120.10 | 46.64 | 56.01 ₪ |
| 778 | גבע | 33.20 | 53.75 | 20.55 | 38.61 | 7.93 ₪ |
| 779 | שפל | 72.00 | 116.35 | 44.35 | 31.90 | 14.15 ₪ |

סה"כ לדייר:

| פסגה | גבע | שפל | סה"כ | שיא ביקוש |
|---------|--------|---------|---------|-----------|
| 120.10 | 20.55 | 44.35 | 185.00 | 1.52 |
| ₪ 56.01 | ₪ 7.93 | ₪ 14.15 | ₪ 78.10 | |

סה"כ צריכה
 סה"כ לתשלום

| | | |
|----------|---|---------------------|
| 214.45 ₪ | תשלום קבוע | |
| 0.00 ₪ | תשלום עבור גודל חיבור בKVA (0x0) | |
| 292.55 ₪ | סה"כ לתשלום | לא כולל מע"מ |

התפלגות חיוב בש"ח לפי תעו"ז

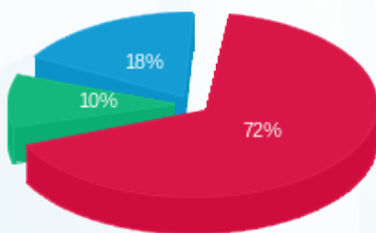

פסגה (₪ 56.01)
 גבע (₪ 7.93)
 שפל (₪ 14.15)

הסטוריית צריכה בקוט"ש

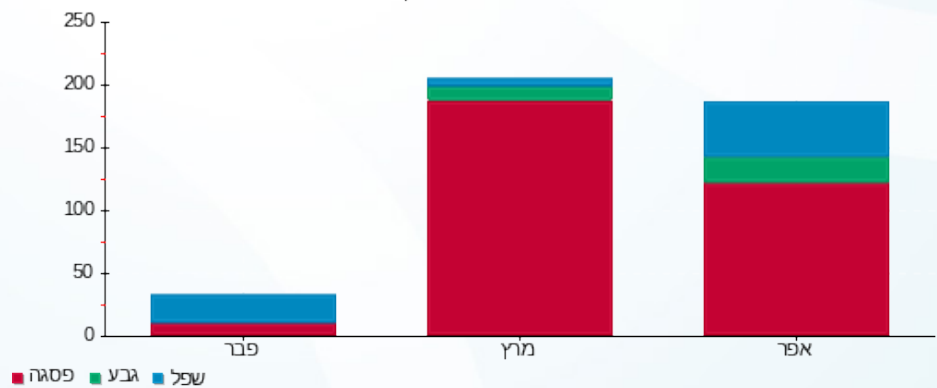



14/05/22 תאריך הפקה:
 30/04/22 תאריך קריאה נוכחית:
 01/04/22 תאריך קריאה קודמת:

שם דייר: בניין C - ק.06 יח' 10 - קלריון
 שם אתר: מרכז עזריאלי חולון

לקוח/ה נכבד/ה, אנו מתכבדים להגיש את חישוב צריכת החשמל לתקופה **01/04/22 - 30/04/22**:

בניין C - ק.06 יח' 10 - קלריון - 10 - 15114149 (0x0)

| סוג תעריף | סוג צריכה | קריאה קודמת | קריאה נוכחית | סה"כ צריכה בקוט"ש | מחיר לקוט"ש בא"ג | סה"כ לתשלום |
|--------------------------|-----------|-------------|--------------|-------------------|------------------|-------------|
| פרטי חשבון עבור תאריכים: | | | | | | |
| 777 | פסגה | 01/04/22 | 30/04/22 | 106.45 | 46.64 | 49.65 ₪ |
| 778 | גבע | 633.05 | 634.80 | 1.75 | 38.61 | 0.68 ₪ |
| 779 | שפל | 2,876.30 | 2,879.75 | 3.45 | 31.90 | 1.10 ₪ |

סה"כ לדייר:

| פסגה | גבע | שפל | סה"כ | שיא ביקוש |
|---------|--------|--------|---------|-----------|
| 106.45 | 1.75 | 3.45 | 111.65 | 2.19 |
| ₪ 49.65 | ₪ 0.68 | ₪ 1.10 | ₪ 51.42 | |

סה"כ צריכה
 סה"כ לתשלום

| | | |
|----------|---|---------------------|
| 214.45 ₪ | תשלום קבוע | |
| 0.00 ₪ | תשלום עבור גודל חיבור בKVA (0x0) | |
| 265.87 ₪ | סה"כ לתשלום | לא כולל מע"מ |

התפלגות חיוב בש"ח לפי תעו"ז

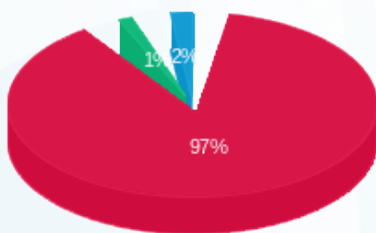

■ פסגה (₪ 49.65)
 ■ גבע (₪ 0.68)
 ■ שפל (₪ 1.10)

הסטוריית צריכה בקוט"ש

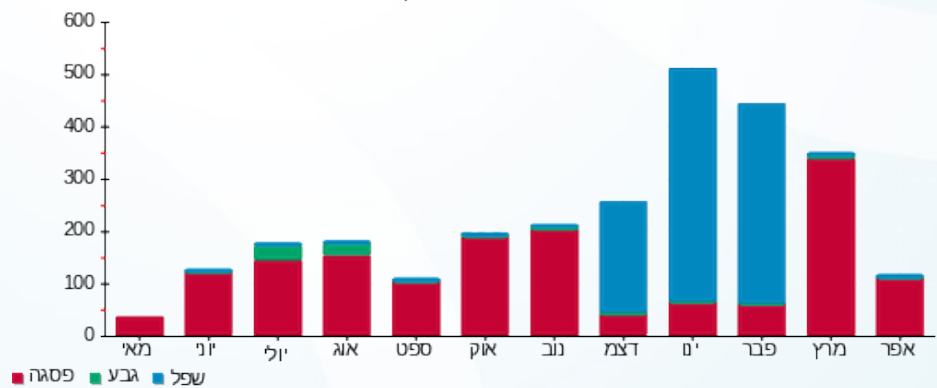

14/05/22 תאריך הפקדה:
 30/04/22 תאריך קריאה נוכחית:
 01/04/22 תאריך קריאה קודמת:

שם דייר: בניין C - ק.06 יח' 11 - יוסף רון
 שם אתר: מרכז עזריאלי חולון

לקוח/ה נכבד/ה, אנו מתכבדים להגיש את חישוב צריכת החשמל לתקופה 01/04/22 - 30/04/22:

בניין C - קומה 06 יחידה 11 - 15114149 (0x0)

| סוג תעריף | סוג צריכה | קריאה קודמת | קריאה נוכחית | סה"כ צריכה בקוט"ש | מחיר לקוט"ש בא"ג | סה"כ לתשלום |
|--------------------------|-----------|-------------|--------------|-------------------|------------------|-------------|
| פרטי חשבון עבור תאריכים: | | | | | | |
| 777 | פסגה | 01/04/22 | 30/04/22 | 37.80 | 46.64 | 17.63 ₪ |
| 778 | גבע | 340.40 | 340.65 | 0.25 | 38.61 | 0.10 ₪ |
| 779 | שפל | 1,456.25 | 1,456.75 | 0.50 | 31.90 | 0.16 ₪ |

סה"כ לדיר:

| פסגה | גבע | שפל | סה"כ | שיא ביקוש |
|---------|--------|--------|---------|-----------|
| 37.80 | 0.25 | 0.50 | 38.55 | 1.27 |
| 17.63 ₪ | 0.10 ₪ | 0.16 ₪ | 17.89 ₪ | |

סה"כ צריכה
 סה"כ לתשלום

| | | |
|----------|---|---------------------|
| 214.45 ₪ | תשלום קבוע | |
| 0.00 ₪ | תשלום עבור גודל חיבור בKVA (0x0) | |
| 232.34 ₪ | סה"כ לתשלום | לא כולל מע"מ |

התפלגות חיוב בש"ח לפי תעו"ז

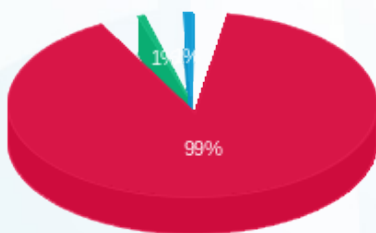

■ פסגה (17.63 ₪)
 ■ גבע (0.10 ₪)
 ■ שפל (0.16 ₪)

הסטוריית צריכה בקוט"ש

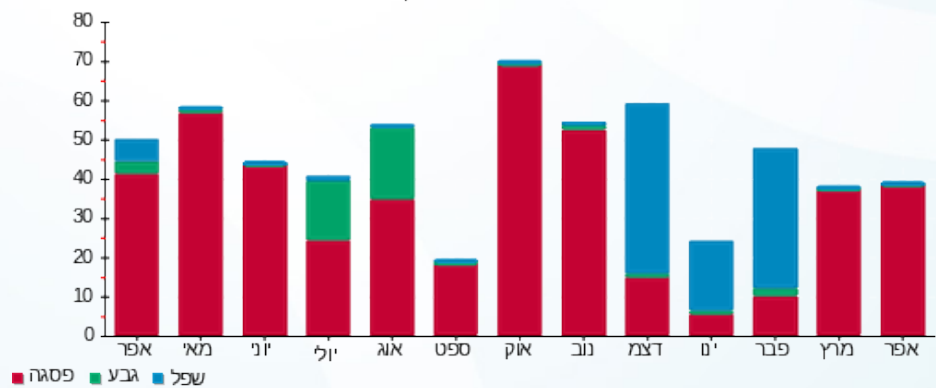

14/05/22

תאריך הפקה:

שם דייר: בניין C - ק.06 יח' 12 - אסדרה ליווי וייעוץ פיננסי
שם אתר: מרכז עזריאלי חולון

30/04/22

תאריך קריאה נוכחית:

01/04/22

תאריך קריאה קודמת:

לקוח/ה נכבד/ה, אנו מתכבדים להגיש את חישוב צריכת החשמל לתקופה 01/04/22 - 30/04/22:

בניין C - קומה 6 יחידה 12 - 15114148(0x0)

| סוג תעריף | סוג צריכה | קריאה קודמת | קריאה נוכחית | סה"כ צריכה בקוט"ש | מחיר לקוט"ש בא"ג | סה"כ לתשלום |
|--------------------------|-----------|-------------|--------------|-------------------|------------------|-------------|
| פרטי חשבון עבור תאריכים: | | | | | | |
| 777 | פסגה | 01/04/22 | 30/04/22 | 110.88 | 46.64 | 51.71 ₪ |
| 778 | גבע | 643.23 | 648.27 | 5.04 | 38.61 | 1.95 ₪ |
| 779 | שפל | 2,436.63 | 2,449.65 | 13.02 | 31.90 | 4.15 ₪ |

סה"כ לדייר:

| פסגה | גבע | שפל | סה"כ | שיא ביקוש |
|---------|--------|--------|---------|-----------|
| 110.88 | 5.04 | 13.02 | 128.94 | 1.25 |
| 51.71 ₪ | 1.95 ₪ | 4.15 ₪ | 57.81 ₪ | |

סה"כ צריכה
סה"כ לתשלום

| | |
|--------------|----------------------------------|
| 214.45 ₪ | תשלום קבוע |
| 0.00 ₪ | תשלום עבור גודל חיבור בKVA (0x0) |
| 272.26 ₪ | סה"כ לתשלום |
| לא כולל מע"מ | |

התפלגות חיוב בש"ח לפי תעו"ז

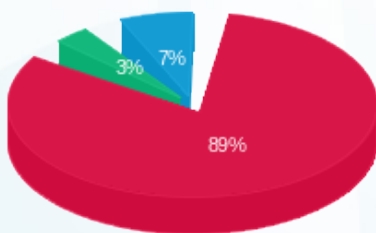

פסגה (51.71 ₪)
גבע (1.95 ₪)
שפל (4.15 ₪)

הסטוריית צריכה בקוט"ש

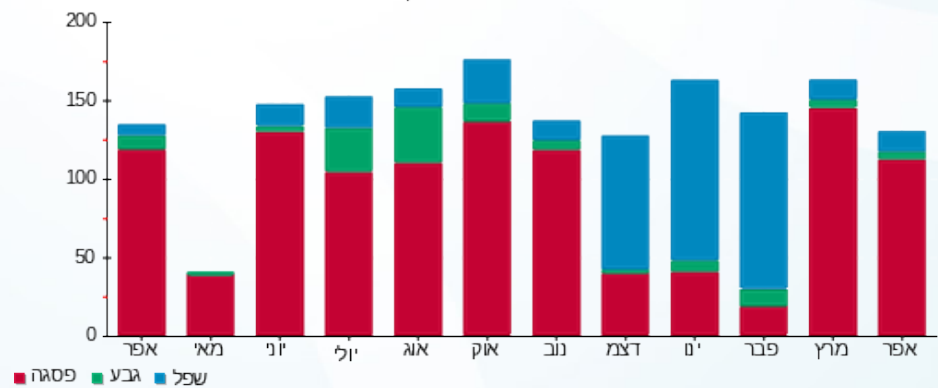

14/05/22 תאריך הפקדה:
 30/04/22 תאריך קריאה נוכחית:
 01/04/22 תאריך קריאה קודמת:

שם דייר: בניין C - ק.06 יח' 13 - האגודה לקידוד
 שם אתר: מרכז עזריאלי חולון

לקוח/ה נכבד/ה, אנו מתכבדים להגיש את חישוב צריכת החשמל לתקופה 01/04/22 - 30/04/22:

בניין C - ק.06 יח' 13 - האגודה לקידוד - 2 - 15114148(0x0)

| סוג תעריף | סוג צריכה | קריאה קודמת | קריאה נוכחית | סה"כ צריכה בקוט"ש | מחיר לקוט"ש בא"ג | סה"כ לתשלום |
|--------------------------|-----------|-------------|--------------|-------------------|------------------|-------------|
| פרטי חשבון עבור תאריכים: | | | | | | |
| 777 | פסגה | 01/04/22 | 30/04/22 | 120.43 | 46.64 | 56.17 ₪ |
| 778 | גבע | 2,980.79 | 2,995.28 | 14.49 | 38.61 | 5.59 ₪ |
| 779 | שפל | 8,381.52 | 8,411.81 | 30.29 | 31.90 | 9.66 ₪ |

סה"כ לדייר:

| פסגה | גבע | שפל | סה"כ | שיא ביקוש |
|---------|--------|--------|---------|-----------|
| 120.43 | 14.49 | 30.29 | 165.22 | 2.43 |
| 56.17 ₪ | 5.59 ₪ | 9.66 ₪ | 71.43 ₪ | |

סה"כ צריכה
 סה"כ לתשלום

| | | |
|----------|---|---------------------|
| 214.45 ₪ | תשלום קבוע | |
| 0.00 ₪ | תשלום עבור גודל חיבור בKVA (0x0) | |
| 285.88 ₪ | סה"כ לתשלום | לא כולל מע"מ |

התפלגות חיוב בש"ח לפי תעו"ז

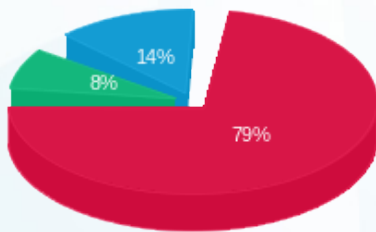

■ פסגה (56.17 ₪)
 ■ גבע (5.59 ₪)
 ■ שפל (9.66 ₪)

הסטוריית צריכה בקוט"ש

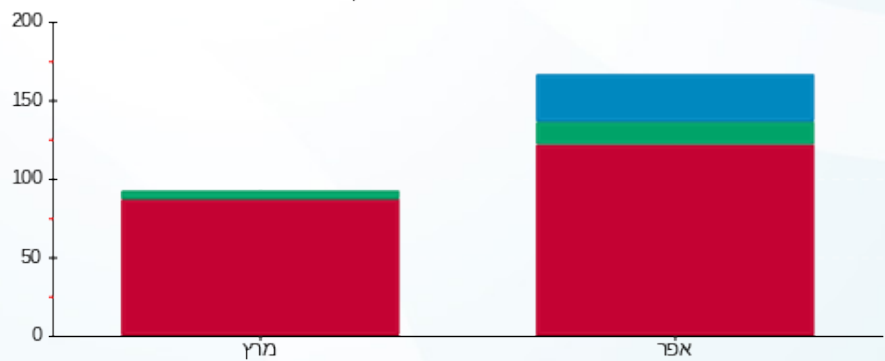

■ פסגה ■ גבע ■ שפל



14/05/22

תאריך הפקה:

שם דייר: בניין C - ק.06 יח' 14 - קיו אל ישראל בע"מ
שם אתר: מרכז עזריאלי חולון

30/04/22

תאריך קריאה נוכחית:

01/04/22

תאריך קריאה קודמת:

לקוח/ה נכבד/ה, אנו מתכבדים להגיש את חישוב צריכת החשמל לתקופה 01/04/22 - 30/04/22:

בניין C - קומה 06 יחידה 14 - 3 - 15114148

| סה"כ לתשלום | מחיר לקוט"ש בא"ג | סה"כ צריכה בקוט"ש | קריאה נוכחית | קריאה קודמת | סוג צריכה | סוג תעריף |
|-------------|------------------|-------------------|--------------|-------------|--------------------------|-----------|
| | | | 30/04/22 | 01/04/22 | פרטי חשבון עבור תאריכים: | |
| ₪ 49.12 | 46.64 | 105.32 | 2,661.02 | 2,555.70 | פסגה | 777 |
| ₪ 11.03 | 38.61 | 28.56 | 1,117.20 | 1,088.64 | גבע | 778 |
| ₪ 20.62 | 31.90 | 64.63 | 2,915.33 | 2,850.70 | שפל | 779 |

סה"כ לדייר:

| שיא ביקוש | סה"כ | שפל | גבע | פסגה |
|-----------|---------|---------|---------|---------|
| 2.47 | 198.50 | 64.63 | 28.56 | 105.32 |
| | ₪ 80.76 | ₪ 20.62 | ₪ 11.03 | ₪ 49.12 |

סה"כ צריכה

סה"כ לתשלום

| | | |
|----------|--------------------|---------------------|
| ₪ 214.45 | תשלום קבוע | |
| ₪ 295.21 | סה"כ לתשלום | לא כולל מע"מ |

התפלגות חיוב בש"ח לפי תעו"ז

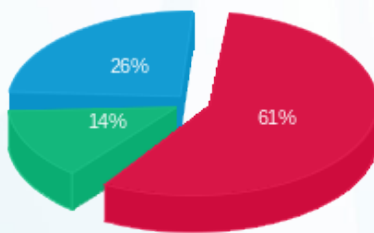

פסגה (₪ 49.12)
גבע (₪ 11.03)
שפל (₪ 20.62)

הסטוריית צריכה בקוט"ש

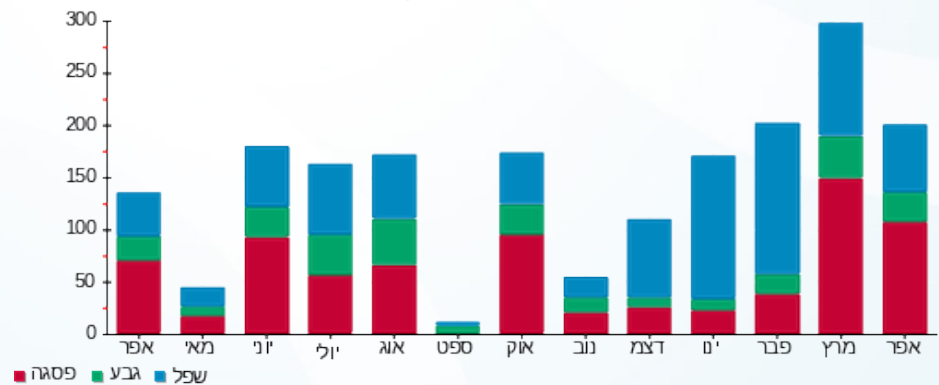



14/05/22

תאריך הפקה:

שם דייר: בניין C - ק.06 יח' 15 - ליטל זסלבסקי
שם אתר: מרכז עזריאלי חולון

30/04/22

תאריך קריאה נוכחית:

01/04/22

תאריך קריאה קודמת:

לקוח/ה נכבד/ה, אנו מתכבדים להגיש את חישוב צריכת החשמל לתקופה 01/04/22 - 30/04/22:

בניין C ק.06 יח' 15 - ליטל זסלבסקי - 4 - 15114148(0x0)

| סוג תעריף | סוג צריכה | קריאה קודמת | קריאה נוכחית | סה"כ צריכה בקוט"ש | מחיר לקוט"ש בא"ג | סה"כ לתשלום |
|--------------------------|-----------|-------------|--------------|-------------------|------------------|-------------|
| פרטי חשבון עבור תאריכים: | | | | | | |
| 777 | פסגה | 01/04/22 | 30/04/22 | 83.00 | 46.64 | 38.71 ₪ |
| 778 | גבע | 346.19 | 352.75 | 6.56 | 38.61 | 2.53 ₪ |
| 779 | שפל | 1,048.01 | 1,065.33 | 17.33 | 31.90 | 5.53 ₪ |

סה"כ לדייר:

| פסגה | גבע | שפל | סה"כ | שיא ביקוש |
|---------|--------|--------|---------|-----------|
| 83.00 | 6.56 | 17.33 | 106.89 | 1.84 |
| 38.71 ₪ | 2.53 ₪ | 5.53 ₪ | 46.77 ₪ | |

סה"כ צריכה

סה"כ לתשלום

| | | |
|----------|----------------------------------|--------------|
| 214.45 ₪ | תשלום קבוע | |
| 0.00 ₪ | תשלום עבור גודל חיבור בKVA (0x0) | |
| 261.22 ₪ | סה"כ לתשלום | לא כולל מע"מ |

התפלגות חיוב בש"ח לפי תעו"ז

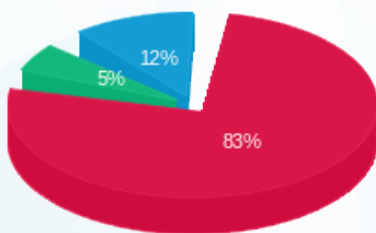

- פסגה (38.71 ₪)
- גבע (2.53 ₪)
- שפל (5.53 ₪)

הסטוריית צריכה בקוט"ש

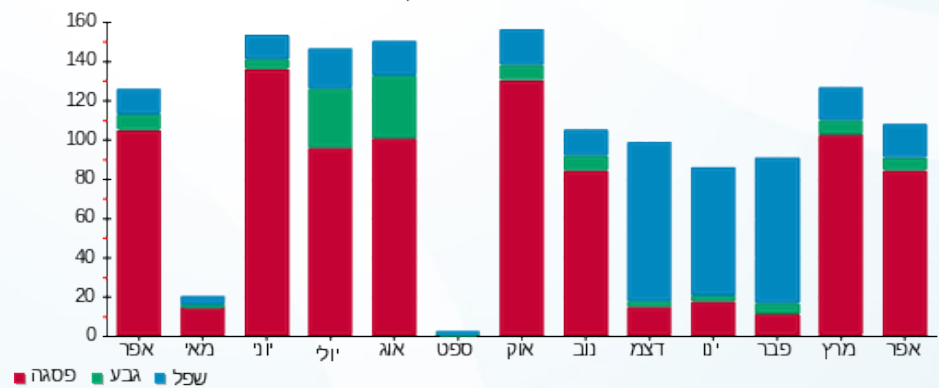

- פסגה
- גבע
- שפל



14/05/22

תאריך הפקה:

שם דייר: בניין C - ק.06 יח' 20 - או.די.אל.אל סולושנס
שם אתר: מרכז עזריאלי חולון

30/04/22

תאריך קריאה נוכחי:

01/04/22

תאריך קריאה קודמת:

לקוח/ה נכבד/ה, אנו מתכבדים להגיש את חישוב צריכת החשמל לתקופה **01/04/22 - 30/04/22**:

בניין C - ק.06 יח' 20 - או.די.אל.אל סולושנס - 7 - 15114148(0x0)

| סוג תעריף | סוג צריכה | קריאה קודמת | קריאה נוכחית | סה"כ צריכה בקוט"ש | מחיר לקוט"ש בא"ג | סה"כ לתשלום |
|--------------------------|-----------|-------------|--------------|-------------------|------------------|-------------|
| פרטי חשבון עבור תאריכים: | | | | | | |
| 777 | פסגה | 01/04/22 | 30/04/22 | 135.45 | 46.64 | 63.17 ₪ |
| 778 | גבע | 1,755.92 | 1,772.93 | 17.01 | 38.61 | 6.57 ₪ |
| 779 | שפל | 5,864.04 | 5,907.98 | 43.94 | 31.90 | 14.02 ₪ |

סה"כ לדייר:

| פסגה | גבע | שפל | סה"כ | שיא ביקוש |
|---------|--------|---------|---------|-----------|
| 135.45 | 17.01 | 43.94 | 196.40 | 1.64 |
| ₪ 63.17 | ₪ 6.57 | ₪ 14.02 | ₪ 83.76 | |

סה"כ צריכה

סה"כ לתשלום

| | | |
|----------|---|---------------------|
| 214.45 ₪ | תשלום קבוע | |
| 0.00 ₪ | תשלום עבור גודל חיבור בKVA (0x0) | |
| 298.21 ₪ | סה"כ לתשלום | לא כולל מע"מ |

התפלגות חיוב בש"ח לפי תעו"ז

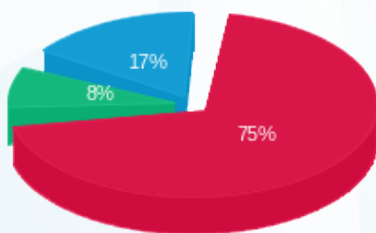

- פסגה (₪ 63.17)
- גבע (₪ 6.57)
- שפל (₪ 14.02)

הסטוריית צריכה בקוט"ש

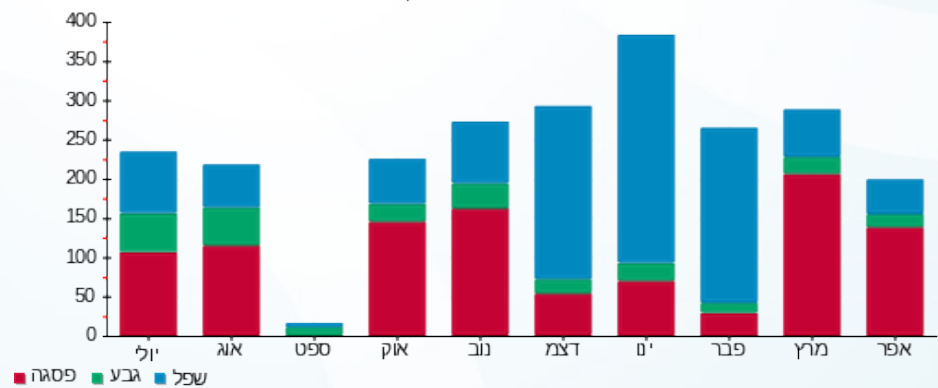

14/05/22 תאריך הפקה:
 30/04/22 תאריך קריאה נוכחית:
 01/04/22 תאריך קריאה קודמת:

שם דייר: בניין C - ק.07 יח' 01 - טומדס בע"מ
 שם אתר: מרכז עזריאלי חולון

לקוח/ה נכבד/ה, אנו מתכבדים להגיש את חישוב צריכת החשמל לתקופה 01/04/22 - 30/04/22:

בניין C - ק.07 יח' 01 - טומדס בע"מ - 1 - 16226506(0x0)

| סוג תעריף | סוג צריכה | קריאה קודמת | קריאה נוכחית | סה"כ צריכה בקוט"ש | מחיר לקוט"ש בא"ג | סה"כ לתשלום |
|--------------------------|-----------|-------------|--------------|-------------------|------------------|-------------|
| פרטי חשבון עבור תאריכים: | | | | | | |
| 777 | פסגה | 01/04/22 | 30/04/22 | 323.00 | 46.64 | 150.65 ₪ |
| 778 | גבע | 2,778.75 | 2,809.80 | 31.05 | 38.61 | 11.99 ₪ |
| 779 | שפל | 8,722.20 | 8,792.65 | 70.45 | 31.90 | 22.47 ₪ |

סה"כ לדייר:

| פסגה | גבע | שפל | סה"כ | שיא ביקוש |
|----------|---------|---------|----------|-----------|
| 323.00 | 31.05 | 70.45 | 424.50 | 3.41 |
| 150.65 ₪ | 11.99 ₪ | 22.47 ₪ | 185.11 ₪ | |

סה"כ צריכה
 סה"כ לתשלום

| | | |
|----------|---|---------------------|
| 214.45 ₪ | תשלום קבוע | |
| 0.00 ₪ | תשלום עבור גודל חיבור בKVA (0x0) | |
| 399.56 ₪ | סה"כ לתשלום | לא כולל מע"מ |

התפלגות חיוב בש"ח לפי תעו"ז

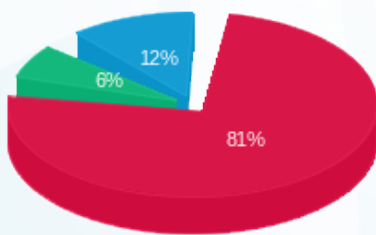

פסגה (150.65 ₪) 81%
 גבע (11.99 ₪) 12%
 שפל (22.47 ₪) 6%

הסטוריית צריכה בקוט"ש

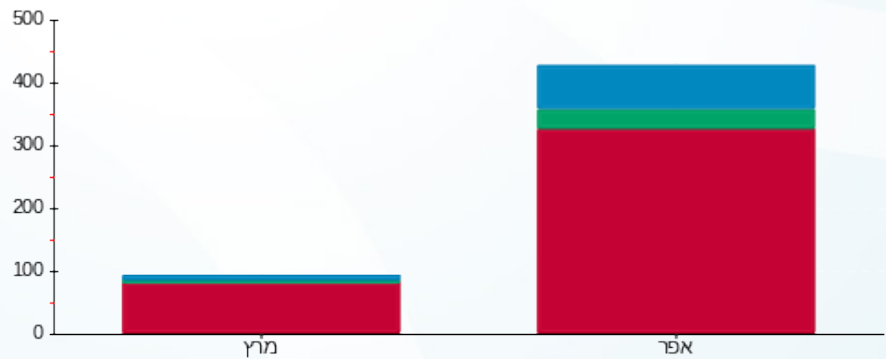

פסגה גבע שפל



14/05/22

תאריך הפקה:

שם דייר: בניין C - ק.07 יח' 02 - ליאור גרבי ואירית טיגר
שם אתר: מרכז עזריאלי חולון

30/04/22

תאריך קריאה נוכחית:

01/04/22

תאריך קריאה קודמת:

לקוח/ה נכבד/ה, אנו מתכבדים להגיש את חישוב צריכת החשמל לתקופה 01/04/22 - 30/04/22:

בניין C - ק.07 יח' 02 - ליאור גרבי ואירית טיגר - 2 - 16226506(3x40)

| סוג תעריף | סוג צריכה | קריאה קודמת | קריאה נוכחית | סה"כ צריכה בקוט"ש | מחיר לקוט"ש בא"ג | סה"כ לתשלום |
|--------------------------|-----------|-------------|--------------|-------------------|------------------|-------------|
| פרטי חשבון עבור תאריכים: | | | | | | |
| 777 | פסגה | 01/04/22 | 30/04/22 | 160.45 | 46.64 | 74.83 ₪ |
| 778 | גבע | 1,493.75 | 1,554.85 | 61.10 | 38.61 | 23.59 ₪ |
| 779 | שפל | 3,949.30 | 3,972.65 | 23.35 | 31.90 | 7.45 ₪ |

סה"כ לדייר:

| פסגה | גבע | שפל | סה"כ | שיא ביקוש |
|---------|---------|--------|----------|-----------|
| 160.45 | 61.10 | 23.35 | 244.90 | 2.31 |
| 74.83 ₪ | 23.59 ₪ | 7.45 ₪ | 105.87 ₪ | |

סה"כ צריכה

סה"כ לתשלום

| | | |
|----------|-----------------------------------|--------------|
| 214.45 ₪ | תשלום קבוע | |
| 7.10 ₪ | תשלום עבור גודל חיבור בKVA (3x40) | |
| 327.42 ₪ | סה"כ לתשלום | לא כולל מע"מ |

התפלגות חיוב בש"ח לפי תע"ז

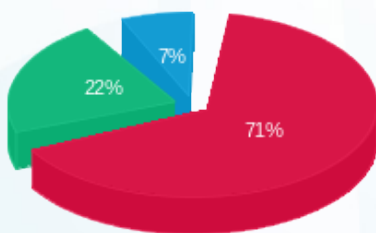

- פסגה (74.83 ₪) 71%
- גבע (23.59 ₪) 22%
- שפל (7.45 ₪) 7%

הסטוריית צריכה בקוט"ש

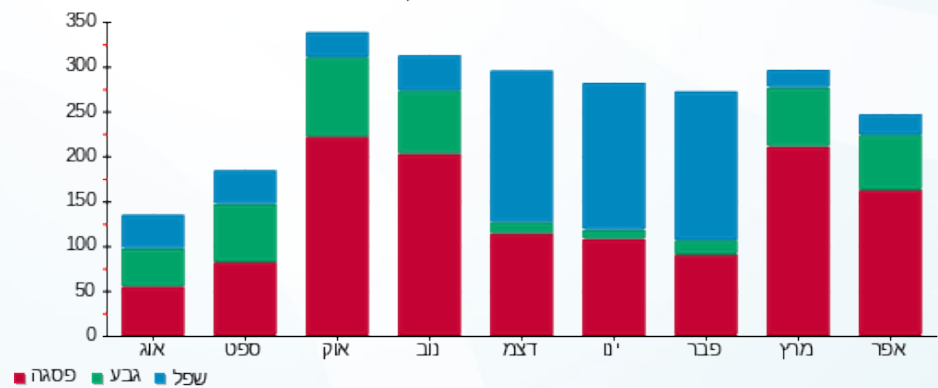



14/05/22

תאריך הפקה:

שם דייר: בניין C - ק.07 יח' 03 - אלעד מערכות תוכנה
שם אתר: מרכז עזריאלי חולון

30/04/22

תאריך קריאה נוכחית:

01/04/22

תאריך קריאה קודמת:

לקוח/ה נכבד/ה, אנו מתכבדים להגיש את חישוב צריכת החשמל לתקופה 01/04/22 - 30/04/22:

בניין C ק.07 יח' 03 - אלעד מערכות תוכנה - 3 - 16226506(0x0)

| סוג תעריף | סוג צריכה | קריאה קודמת | קריאה נוכחית | סה"כ צריכה בקוט"ש | מחיר לקוט"ש בא"ג | סה"כ לתשלום |
|--------------------------|-----------|-------------|--------------|-------------------|------------------|-------------|
| פרטי חשבון עבור תאריכים: | | | | | | |
| 777 | פסגה | 01/04/22 | 30/04/22 | 128.10 | 46.64 | 59.75 ₪ |
| 778 | גבע | 2,733.85 | 2,784.35 | 50.50 | 38.61 | 19.50 ₪ |
| 779 | שפל | 8,142.40 | 8,260.90 | 118.50 | 31.90 | 37.80 ₪ |

סה"כ לדייר:

| פסגה | גבע | שפל | סה"כ | שיא ביקוש |
|---------|---------|---------|----------|-----------|
| 128.10 | 50.50 | 118.50 | 297.10 | 1.83 |
| ₪ 59.75 | ₪ 19.50 | ₪ 37.80 | ₪ 117.05 | |

סה"כ צריכה

סה"כ לתשלום

| | | |
|----------|----------------------------------|--------------|
| 214.45 ₪ | תשלום קבוע | |
| 0.00 ₪ | תשלום עבור גודל חיבור בKVA (0x0) | |
| 331.50 ₪ | סה"כ לתשלום | לא כולל מע"מ |

התפלגות חיוב בש"ח לפי תעו"ז

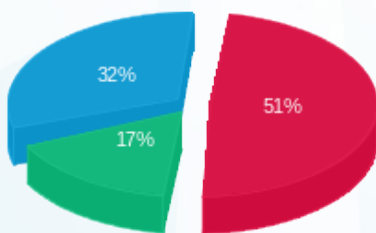

פסגה (₪ 59.75)
גבע (₪ 19.50)
שפל (₪ 37.80)

הסטוריית צריכה בקוט"ש

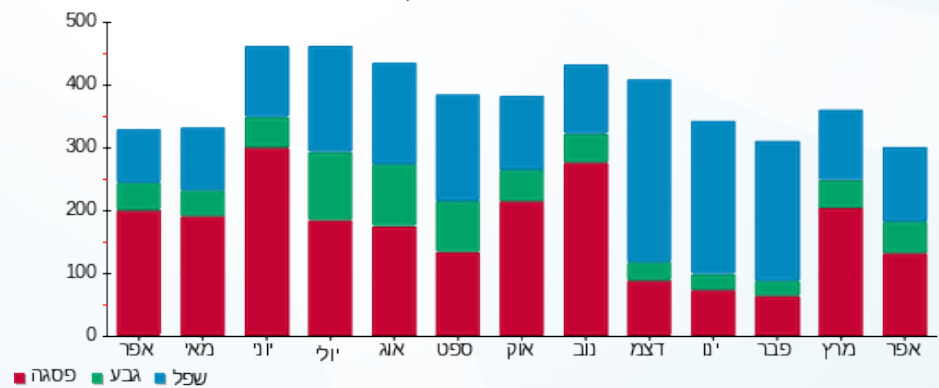

14/05/22 תאריך הפקה:
 30/04/22 תאריך קריאה נוכחי:
 01/04/22 תאריך קריאה קודמת:

שם דייר: בניין C - ק.07 יח' 04 - שרביט מנהיגות בע"מ
 שם אתר: מרכז עזריאלי חולון

לקוח/ה נכבד/ה, אנו מתכבדים להגיש את חישוב צריכת החשמל לתקופה 01/04/22 - 30/04/22:

בניין C - ק.07 יח' 04 - שרביט מנהיגות בע"מ - 4 - 16226506(0x0)

| סוג תעריף | סוג צריכה | קריאה קודמת | קריאה נוכחית | סה"כ צריכה בקוט"ש | מחיר לקוט"ש בא"ג | סה"כ לתשלום |
|--------------------------|-----------|-------------|--------------|-------------------|------------------|-------------|
| פרטי חשבון עבור תאריכים: | | | | | | |
| 777 | פסגה | 01/04/22 | 30/04/22 | 66.30 | 46.64 | 30.92 ₪ |
| 778 | גבע | 425.25 | 425.25 | 0.00 | 38.61 | 0.00 ₪ |
| 779 | שפל | 1,542.80 | 1,542.95 | 0.15 | 31.90 | 0.05 ₪ |

סה"כ לדייר:

| פסגה | גבע | שפל | סה"כ | שיא ביקוש |
|---------|--------|--------|---------|-----------|
| 66.30 | 0.00 | 0.15 | 66.45 | 1.80 |
| ₪ 30.92 | ₪ 0.00 | ₪ 0.05 | ₪ 30.97 | |

סה"כ צריכה
 סה"כ לתשלום

| | | |
|----------|---|---------------------|
| 214.45 ₪ | תשלום קבוע | |
| 0.00 ₪ | תשלום עבור גודל חיבור בKVA (0x0) | |
| 245.42 ₪ | סה"כ לתשלום | לא כולל מע"מ |

התפלגות חיוב בש"ח לפי תעו"ז

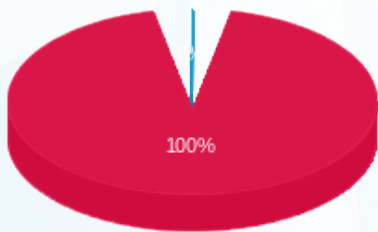

פסגה (₪ 30.92)
 גבע (₪ 0.00)
 שפל (₪ 0.05)

הסטוריית צריכה בקוט"ש

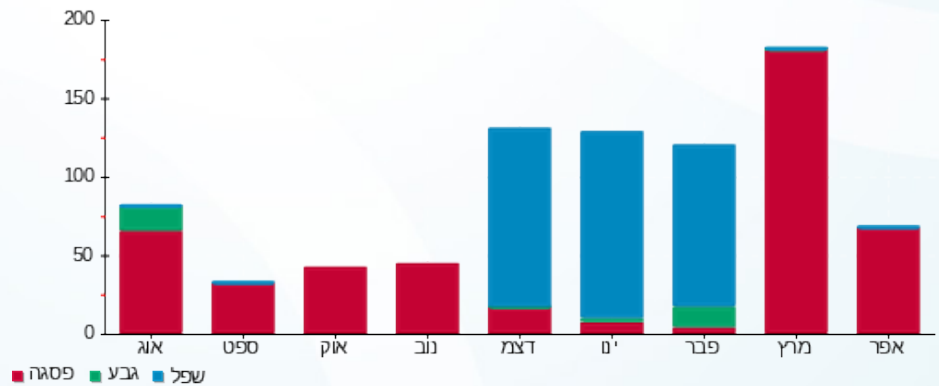

14/05/22 תאריך הפקה:
 30/04/22 תאריך קריאה נוכחית:
 01/04/22 תאריך קריאה קודמת:

שם דייר: בניין C - ק.07 יח' 05 - עו"ד ליטל אסרף
 שם אתר: מרכז עזריאלי חולון

לקוח/ה נכבד/ה, אנו מתכבדים להגיש את חישוב צריכת החשמל לתקופה 01/04/22 - 30/04/22:

בניין C - ק.07 יח' 05 - עו"ד ליטל אסרף - 5 - 16226506(0x0)

| סוג תעריף | סוג צריכה | קריאה קודמת | קריאה נוכחית | סה"כ צריכה בקוט"ש | מחיר לקוט"ש בא"ג | סה"כ לתשלום |
|--------------------------|-----------|-------------|--------------|-------------------|------------------|-------------|
| פרטי חשבון עבור תאריכים: | | | | | | |
| 777 | פסגה | 01/04/22 | 30/04/22 | 59.85 | 46.64 | 27.91 ₪ |
| 778 | גבע | 480.60 | 485.45 | 4.85 | 38.61 | 1.87 ₪ |
| 779 | שפל | 1,407.55 | 1,419.10 | 11.55 | 31.90 | 3.68 ₪ |

סה"כ לדייר:

| פסגה | גבע | שפל | סה"כ | שיא ביקוש |
|---------|--------|--------|---------|-----------|
| 59.85 | 4.85 | 11.55 | 76.25 | 1.45 |
| 27.91 ₪ | 1.87 ₪ | 3.68 ₪ | 33.47 ₪ | |

סה"כ צריכה
 סה"כ לתשלום

| | | |
|----------|---|---------------------|
| 214.45 ₪ | תשלום קבוע | |
| 0.00 ₪ | תשלום עבור גודל חיבור בKVA (0x0) | |
| 247.92 ₪ | סה"כ לתשלום | לא כולל מע"מ |

התפלגות חיוב בש"ח לפי תעו"ז

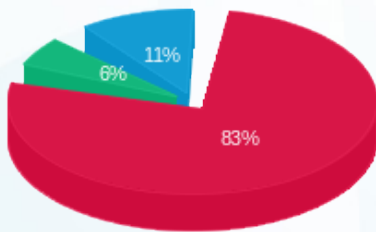

פסגה (27.91 ₪)
 גבע (1.87 ₪)
 שפל (3.68 ₪)

הסטוריית צריכה בקוט"ש

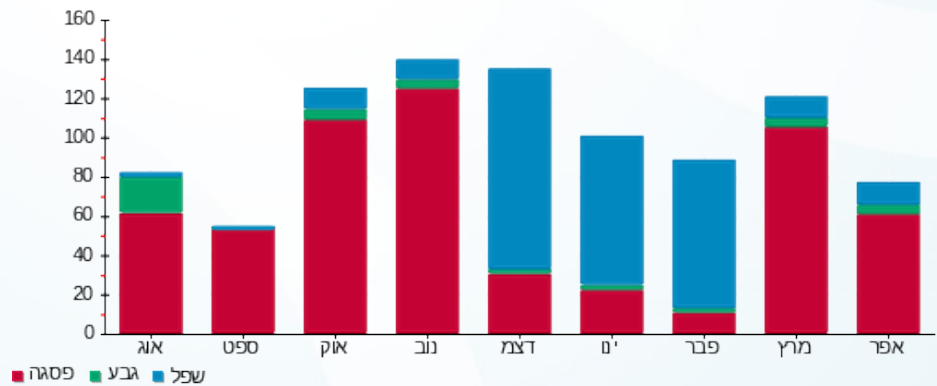



14/05/22 תאריך הפקה:
 30/04/22 תאריך קריאה נוכחית:
 01/04/22 תאריך קריאה קודמת:

שם דייר: בניין C - ק.07 יח' 06 - נטור קליניק
 שם אתר: מרכז עזריאלי חולון

לקוח/ה נכבד/ה, אנו מתכבדים להגיש את חישוב צריכת החשמל לתקופה 01/04/22 - 30/04/22:

בניין C - ק.07 יח' 06 - נטור קליניק - 6 - 16226506(0x0)

| סוג תעריף | סוג צריכה | קריאה קודמת | קריאה נוכחית | סה"כ צריכה בקוט"ש | מחיר לקוט"ש בא"ג | סה"כ לתשלום |
|--------------------------|-----------|-------------|--------------|-------------------|------------------|-------------|
| פרטי חשבון עבור תאריכים: | | | | | | |
| 777 | פסגה | 01/04/22 | 30/04/22 | 246.50 | 46.64 | 114.97 ₪ |
| 778 | גבע | 582.65 | 706.70 | 124.05 | 38.61 | 47.90 ₪ |
| 779 | שפל | 1,734.00 | 1,923.15 | 189.15 | 31.90 | 60.34 ₪ |

סה"כ לדייר:

| פסגה | גבע | שפל | סה"כ | שיא ביקוש |
|----------|---------|---------|----------|-----------|
| 246.50 | 124.05 | 189.15 | 559.70 | 3.40 |
| 114.97 ₪ | 47.90 ₪ | 60.34 ₪ | 223.20 ₪ | |

סה"כ צריכה
 סה"כ לתשלום

| | |
|----------|----------------------------------|
| 214.45 ₪ | תשלום קבוע |
| 0.00 ₪ | תשלום עבור גודל חיבור בKVA (0x0) |
| 437.65 ₪ | סה"כ לתשלום |
| | לא כולל מע"מ |

התפלגות חיוב בש"ח לפי תע"ז

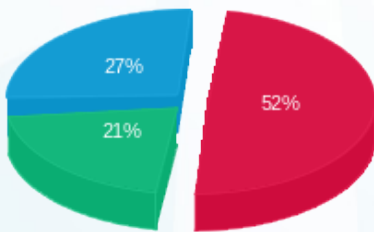

פסגה (114.97 ₪) ■
 גבע (47.90 ₪) ■
 שפל (60.34 ₪) ■

הסטוריית צריכה בקוט"ש

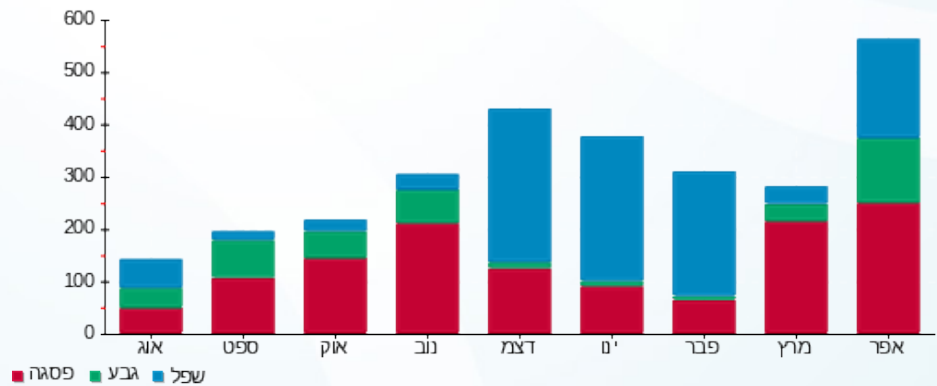



14/05/22 תאריך הפקה:
 30/04/22 תאריך קריאה נוכחית:
 01/04/22 תאריך קריאה קודמת:

שם דייר: בניין C - ק.07 יח' 07 - אגיס רייל
 שם אתר: מרכז עזריאלי חולון

לקוח/ה נכבד/ה, אנו מתכבדים להגיש את חישוב צריכת החשמל לתקופה 01/04/22 - 30/04/22:

בניין C - ק. 07 יח' 07 - אגיס רייל - 7 - 16226506(0x0)

| סוג תעריף | סוג צריכה | קריאה קודמת | קריאה נוכחית | סה"כ צריכה בקוט"ש | מחיר לקוט"ש בא"ג | סה"כ לתשלום |
|--------------------------|-----------|-------------|--------------|-------------------|------------------|-------------|
| פרטי חשבון עבור תאריכים: | | | | | | |
| 777 | פסגה | 01/04/22 | 30/04/22 | 201.50 | 46.64 | 93.98 ₪ |
| 778 | גבע | 1,755.50 | 1,764.85 | 9.35 | 38.61 | 3.61 ₪ |
| 779 | שפל | 5,931.10 | 5,945.90 | 14.80 | 31.90 | 4.72 ₪ |

סה"כ לדיר:

| פסגה | גבע | שפל | סה"כ | שיא ביקוש |
|---------|--------|--------|----------|-----------|
| 201.50 | 9.35 | 14.80 | 225.65 | 2.91 |
| 93.98 ₪ | 3.61 ₪ | 4.72 ₪ | 102.31 ₪ | |

סה"כ צריכה
 סה"כ לתשלום

| | |
|--------------|----------------------------------|
| 214.45 ₪ | תשלום קבוע |
| 0.00 ₪ | תשלום עבור גודל חיבור בKVA (0x0) |
| 316.76 ₪ | סה"כ לתשלום |
| לא כולל מע"מ | |

התפלגות חיוב בש"ח לפי תעו"ז

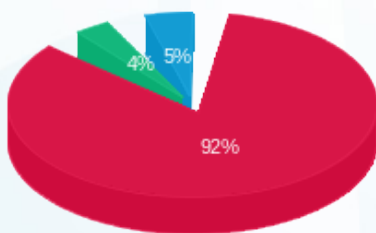

פסגה (93.98 ₪)
 גבע (3.61 ₪)
 שפל (4.72 ₪)

הסטוריית צריכה בקוט"ש

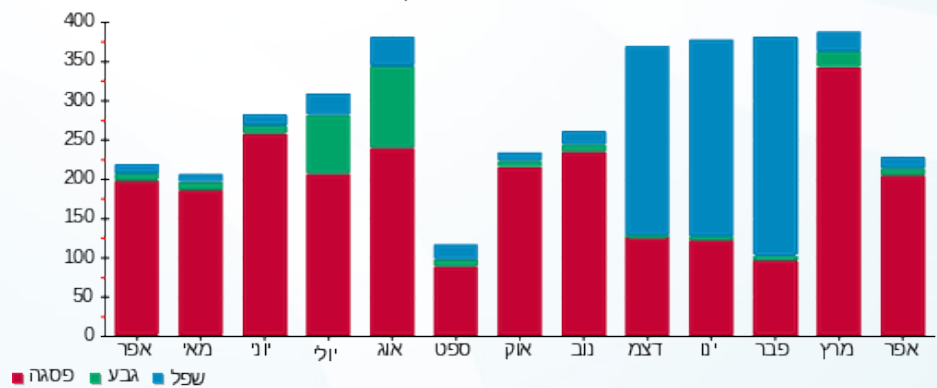

14/05/22 תאריך הפקדה:
 30/04/22 תאריך קריאה נוכחית:
 01/04/22 תאריך קריאה קודמת:

שם דייר: בניין C - ק.07 יח' 08 - ד"ר קרן גונן
 שם אתר: מרכז עזריאלי חולון
 תאריך יציאה: 03/04/22

לקוח/ה נכבד/ה, אנו מתכבדים להגיש את חישוב צריכת החשמל לתקופה 01/04/22 - 03/04/22:

בניין C - ק.07 יח' 08 - ד"ר קרן גונן - 8 - 16226506(0x0)

| סוג תעריף | סוג צריכה | קריאה קודמת | קריאה נוכחית | סה"כ צריכה בקוט"ש | מחיר לקוט"ש בא"ג | סה"כ לתשלום |
|--------------------------|-----------|-------------|--------------|-------------------|------------------|-------------|
| פרטי חשבון עבור תאריכים: | | | | | | |
| 777 | פסגה | 01/04/22 | 03/04/22 | 1.05 | 46.64 | 0.49 ₪ |
| 778 | גבע | 968.25 | 968.25 | 0.00 | 38.61 | 0.00 ₪ |
| 779 | שפל | 3,062.90 | 3,062.90 | 0.00 | 31.90 | 0.00 ₪ |

סה"כ לדייר:

| פסגה | גבע | שפל | סה"כ | שיא ביקוש |
|--------|--------|--------|--------|-----------|
| 1.05 | 0.00 | 0.00 | 1.05 | 0.95 |
| 0.49 ₪ | 0.00 ₪ | 0.00 ₪ | 0.49 ₪ | |

סה"כ צריכה
 סה"כ לתשלום

| | | |
|----------|---|---------------------|
| 214.45 ₪ | תשלום קבוע | |
| 0.00 ₪ | תשלום עבור גודל חיבור בKVA (0x0) | |
| 214.94 ₪ | סה"כ לתשלום | לא כולל מע"מ |

התפלגות חיוב בש"ח לפי תע"ז

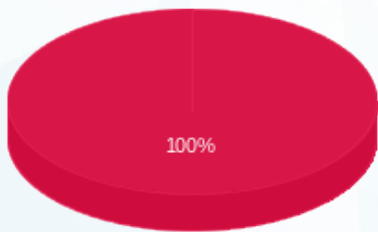

פסגה (0.49 ₪)
 גבע (0.00 ₪)
 שפל (0.00 ₪)

הסטוריית צריכה בקוט"ש

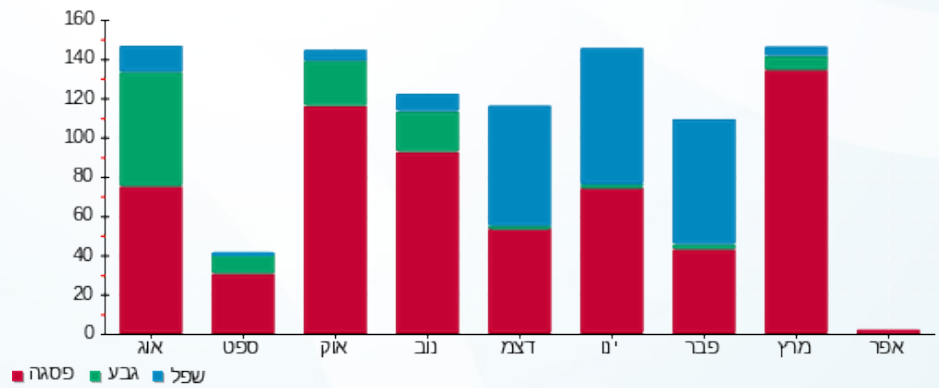



14/05/22 תאריך הפקה:
 30/04/22 תאריך קריאה נוכחי:
 01/04/22 תאריך קריאה קודמת:

שם דייר: בניין C - ק.07 יח' 08 - עינב ומעיין
 שם אתר: מרכז עזריאלי חולון
 תאריך כניסה: 04/04/22

לקוח/ה נכבד/ה, אנו מתכבדים להגיש את חישוב צריכת החשמל לתקופה 04/04/22 - 30/04/22:

בניין C - ק.07 יח' 08 - עינב ומעיין - 8 - 16226506(0x0)

| סוג תעריף | סוג צריכה | קריאה קודמת | קריאה נוכחית | סה"כ צריכה בקוט"ש | מחיר לקוט"ש בא"ג | סה"כ לתשלום |
|--------------------------|-----------|-------------|--------------|-------------------|------------------|-------------|
| פרטי חשבון עבור תאריכים: | | | | | | |
| 777 | פסגה | 04/04/22 | 30/04/22 | 104.40 | 46.64 | 48.69 ₪ |
| 778 | גבע | 968.25 | 968.90 | 0.65 | 38.61 | 0.25 ₪ |
| 779 | שפל | 3,062.90 | 3,063.75 | 0.85 | 31.90 | 0.27 ₪ |

סה"כ לדייר:

| פסגה | גבע | שפל | סה"כ | שיא ביקוש |
|---------|--------|--------|---------|-----------|
| 104.40 | 0.65 | 0.85 | 105.90 | 1.36 |
| 48.69 ₪ | 0.25 ₪ | 0.27 ₪ | 49.21 ₪ | |

סה"כ צריכה
 סה"כ לתשלום

| | | |
|----------|----------------------------------|--------------|
| 214.45 ₪ | תשלום קבוע | |
| 0.00 ₪ | תשלום עבור גודל חיבור בKVA (0x0) | |
| 263.66 ₪ | סה"כ לתשלום | לא כולל מע"מ |

התפלגות חיוב בש"ח לפי תעו"ז

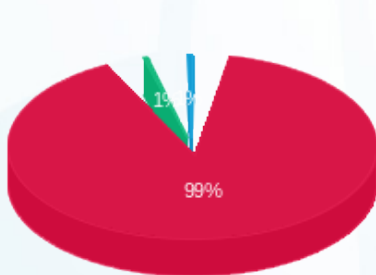

פסגה (48.69 ₪)
 גבע (0.25 ₪)
 שפל (0.27 ₪)

הסטוריית צריכה בקוט"ש

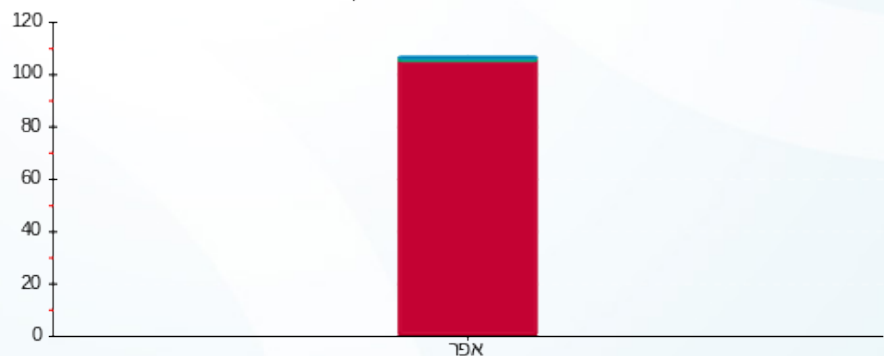

פסגה גבע שפל



14/05/22 תאריך הפקה:
 30/04/22 תאריך קריאה נוכחית:
 01/04/22 תאריך קריאה קודמת:

שם דייר: בניין C - ק.07 יח' 09 - אורון נדל"ן בע"מ
 שם אתר: מרכז עזריאלי חולון

לקוח/ה נכבד/ה, אנו מתכבדים להגיש את חישוב צריכת החשמל לתקופה 01/04/22 - 30/04/22:

בניין C - ק.07 יח' 09 - אורון נדל"ן - 9 - 16226506(0x0)

| סוג תעריף | סוג צריכה | קריאה קודמת | קריאה נוכחית | סה"כ צריכה בקוט"ש | מחיר לקוט"ש בא"ג | סה"כ לתשלום |
|--------------------------|-----------|-------------|--------------|-------------------|------------------|-------------|
| פרטי חשבון עבור תאריכים: | | | | | | |
| 777 | פסגה | 01/04/22 | 30/04/22 | 174.90 | 46.64 | 81.57 ₪ |
| 778 | גבע | 159.35 | 161.80 | 2.45 | 38.61 | 0.95 ₪ |
| 779 | שפל | 1,229.70 | 1,236.05 | 6.35 | 31.90 | 2.03 ₪ |

סה"כ לדייר:

| פסגה | גבע | שפל | סה"כ | שיא ביקוש |
|---------|--------|--------|---------|-----------|
| 174.90 | 2.45 | 6.35 | 183.70 | 3.32 |
| 81.57 ₪ | 0.95 ₪ | 2.03 ₪ | 84.54 ₪ | |

סה"כ צריכה
 סה"כ לתשלום

| | | |
|---------|---|---------------------|
| 0.00 ₪ | תשלום קבוע | |
| 0.00 ₪ | תשלום עבור גודל חיבור בKVA (0x0) | |
| 84.54 ₪ | סה"כ לתשלום | לא כולל מע"מ |

התפלגות חיוב בש"ח לפי תעו"ז

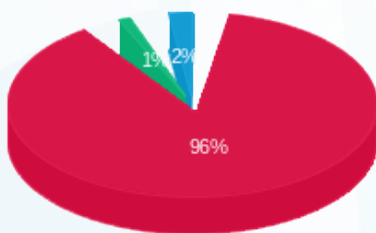

■ פסגה (81.57 ₪)
 ■ גבע (0.95 ₪)
 ■ שפל (2.03 ₪)

הסטוריית צריכה בקוט"ש

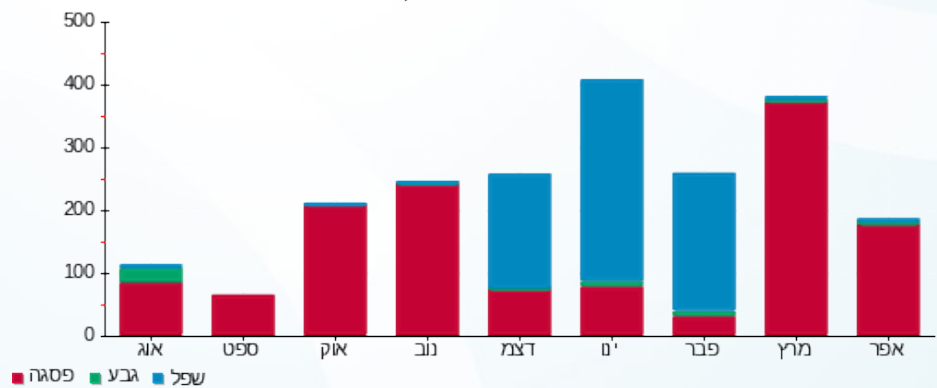

14/05/22 תאריך הפקה:
 30/04/22 תאריך קריאה נוכחית:
 01/04/22 תאריך קריאה קודמת:

שם דייר: בניין C - ק.07 יח' 10 - דר' השרוני אמיר משה
 שם אתר: מרכז עזריאלי חולון

לקוח/ה נכבד/ה, אנו מתכבדים להגיש את חישוב צריכת החשמל לתקופה 01/04/22 - 30/04/22:

בניין C - קומה 07 יחידה 10 - 16226506(0x0)

| סוג תעריף | סוג צריכה | קריאה קודמת | קריאה נוכחית | סה"כ צריכה בקוט"ש | מחיר לקוט"ש בא"ג | סה"כ לתשלום |
|--------------------------|-----------|-------------|--------------|-------------------|------------------|-------------|
| פרטי חשבון עבור תאריכים: | | | | | | |
| 777 | פסגה | 01/04/22 | 30/04/22 | 164.00 | 46.64 | 76.49 ₪ |
| 778 | גבע | 1,273.15 | 1,294.90 | 21.75 | 38.61 | 8.40 ₪ |
| 779 | שפל | 2,623.40 | 2,671.50 | 48.10 | 31.90 | 15.34 ₪ |

סה"כ לדייר:

| פסגה | גבע | שפל | סה"כ | שיא ביקוש |
|---------|--------|---------|----------|-----------|
| 164.00 | 21.75 | 48.10 | 233.85 | 1.88 |
| 76.49 ₪ | 8.40 ₪ | 15.34 ₪ | 100.23 ₪ | |

סה"כ צריכה
 סה"כ לתשלום

| | | |
|----------|---|---------------------|
| 214.45 ₪ | תשלום קבוע | |
| 0.00 ₪ | תשלום עבור גודל חיבור בKVA (0x0) | |
| 314.68 ₪ | סה"כ לתשלום | לא כולל מע"מ |

התפלגות חיוב בש"ח לפי תע"ז

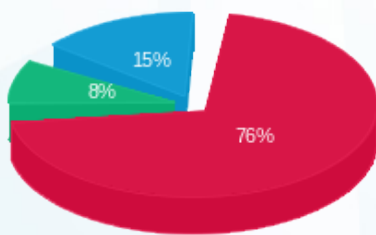

■ פסגה (76.49 ₪)
 ■ גבע (8.40 ₪)
 ■ שפל (15.34 ₪)

הסטוריית צריכה בקוט"ש

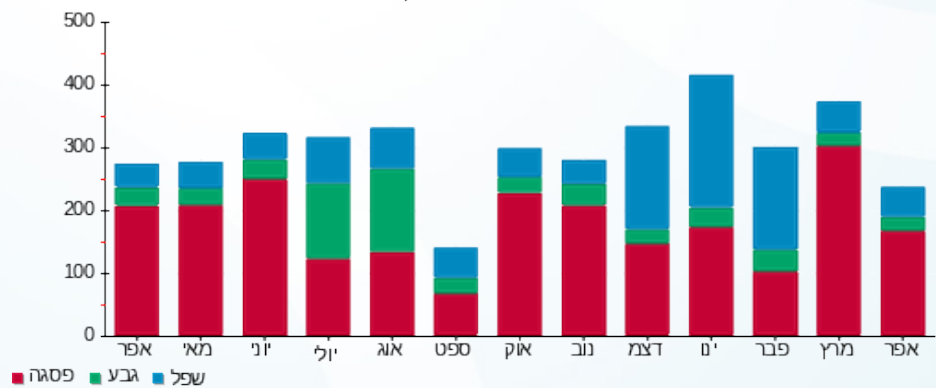

14/05/22

תאריך הפקה:

שם דייר: בניין C - ק.07 יח' 11 - עוז מורן ייעוץ משכנתאות בע"מ
שם אתר: מרכז עזריאלי חולון

30/04/22

תאריך קריאה נוכחית:

01/04/22

תאריך קריאה קודמת:

לקוח/ה נכבד/ה, אנו מתכבדים להגיש את חישוב צריכת החשמל לתקופה 30/04/22 - 01/04/22:

בניין C - קומה 07 יחידה 11 - 11 - 16226506(0x0)

| סוג תעריף | סוג צריכה | קריאה קודמת | קריאה נוכחית | סה"כ צריכה בקוט"ש | מחיר לקוט"ש בא"ג | סה"כ לתשלום |
|--------------------------|-----------|-------------|--------------|-------------------|------------------|-------------|
| פרטי חשבון עבור תאריכים: | | | | | | |
| 777 | פסגה | 01/04/22 | 30/04/22 | 378.00 | 46.64 | 176.30 ₪ |
| 778 | גבע | 3,019.65 | 3,066.35 | 46.70 | 38.61 | 18.03 ₪ |
| 779 | שפל | 9,078.55 | 9,187.40 | 108.85 | 31.90 | 34.72 ₪ |

סה"כ לדייר:

| פסגה | גבע | שפל | סה"כ | שיא ביקוש |
|----------|---------|---------|----------|-----------|
| 378.00 | 46.70 | 108.85 | 533.55 | 3.62 |
| 176.30 ₪ | 18.03 ₪ | 34.72 ₪ | 229.05 ₪ | |

סה"כ צריכה

סה"כ לתשלום

| | | |
|----------|----------------------------------|--------------|
| 214.45 ₪ | תשלום קבוע | |
| 0.00 ₪ | תשלום עבור גודל חיבור בKVA (0x0) | |
| 443.50 ₪ | סה"כ לתשלום | לא כולל מע"מ |

התפלגות חיוב בש"ח לפי תע"ז

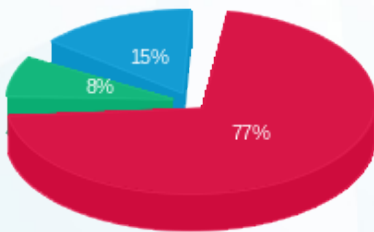

- פסגה (176.30 ₪)
- גבע (18.03 ₪)
- שפל (34.72 ₪)

הסטוריית צריכה בקוט"ש

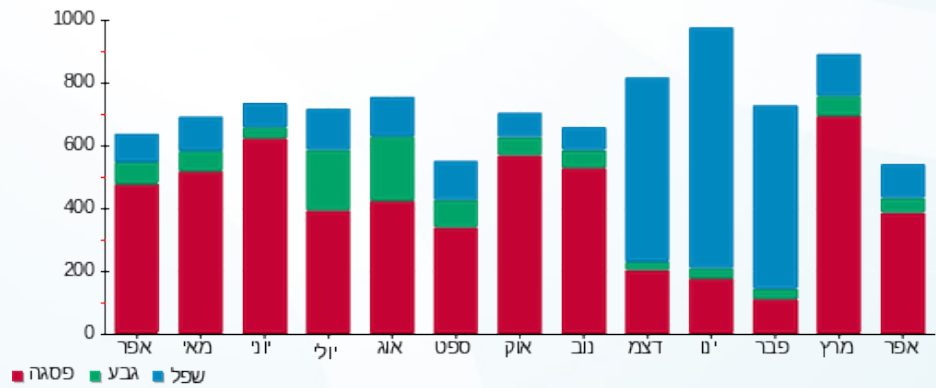

14/05/22 תאריך הפקה:
 30/04/22 תאריך קריאה נוכחי:
 01/04/22 תאריך קריאה קודמת:

שם דייר: בנין C - ק.07 יח' 12 - אורון נדל"ן
 שם אתר: מרכז עזריאלי חולון

לקוח/ה נכבד/ה, אנו מתכבדים להגיש את חישוב צריכת החשמל לתקופה 01/04/22 - 30/04/22:

בנין C - ק.07 יח' 12 - אורון נדל"ן - 12 - 16226506(0x0)

| סוג תעריף | סוג צריכה | קריאה קודמת | קריאה נוכחית | סה"כ צריכה בקוט"ש | מחיר לקוט"ש בא"ג | סה"כ לתשלום |
|--------------------------|-----------|-------------|--------------|-------------------|------------------|-------------|
| פרטי חשבון עבור תאריכים: | | | | | | |
| 777 | פסגה | 01/04/22 | 30/04/22 | 216.95 | 46.64 | 101.19 ₪ |
| 778 | גבע | 1,781.30 | 1,788.65 | 7.35 | 38.61 | 2.84 ₪ |
| 779 | שפל | 3,315.40 | 3,335.95 | 20.55 | 31.90 | 6.56 ₪ |

סה"כ לדייר:

| פסגה | גבע | שפל | סה"כ | שיא ביקוש |
|----------|--------|--------|----------|-----------|
| 216.95 | 7.35 | 20.55 | 244.85 | 2.14 |
| 101.19 ₪ | 2.84 ₪ | 6.56 ₪ | 110.58 ₪ | |

סה"כ צריכה
סה"כ לתשלום

| | | |
|----------|---|---------------------|
| 214.45 ₪ | תשלום קבוע | |
| 0.00 ₪ | תשלום עבור גודל חיבור בKVA (0x0) | |
| 325.03 ₪ | סה"כ לתשלום | לא כולל מע"מ |

התפלגות חיוב בש"ח לפי תעו"ז

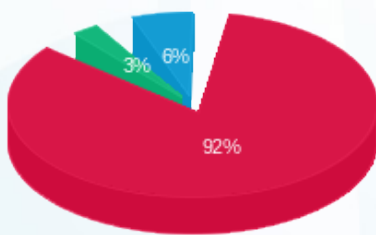

■ פסגה (101.19 ₪)
 ■ גבע (2.84 ₪)
 ■ שפל (6.56 ₪)

הסטוריית צריכה בקוט"ש

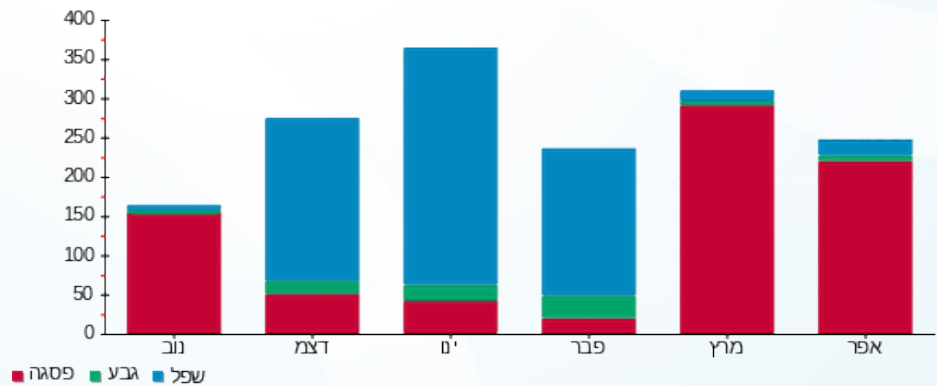



14/05/22

תאריך הפקה:

שם דייר: בניין C - ק.07 יח' 13 - טר ארמה יזום ובינוי בע"מ
שם אתר: מרכז עזריאלי חולון

30/04/22

תאריך קריאה נוכחית:

01/04/22

תאריך קריאה קודמת:

לקוח/ה נכבד/ה, אנו מתכבדים להגיש את חישוב צריכת החשמל לתקופה 01/04/22 - 30/04/22:

בניין C - ק.07 יח' 13 - טר ארמה יזום ובינוי בע"מ - 13 - 16226506(0x0)

| סוג תעריף | סוג צריכה | קריאה קודמת | קריאה נוכחית | סה"כ צריכה בקוט"ש | מחיר לקוט"ש בא"ג | סה"כ לתשלום |
|--------------------------|-----------|-------------|--------------|-------------------|------------------|-------------|
| פרטי חשבון עבור תאריכים: | | | | | | |
| 777 | פסגה | 01/04/22 | 30/04/22 | 121.75 | 46.64 | 56.78 ₪ |
| 778 | גבע | 842.45 | 846.70 | 4.25 | 38.61 | 1.64 ₪ |
| 779 | שפל | 2,552.45 | 2,556.20 | 3.75 | 31.90 | 1.20 ₪ |

סה"כ לדיר:

| פסגה | גבע | שפל | סה"כ | שיא ביקוש |
|---------|--------|--------|---------|-----------|
| 121.75 | 4.25 | 3.75 | 129.75 | 2.64 |
| 56.78 ₪ | 1.64 ₪ | 1.20 ₪ | 59.62 ₪ | |

סה"כ צריכה

סה"כ לתשלום

| | | |
|----------|----------------------------------|--------------|
| 214.45 ₪ | תשלום קבוע | |
| 0.00 ₪ | תשלום עבור גודל חיבור בKVA (0x0) | |
| 274.07 ₪ | סה"כ לתשלום | לא כולל מע"מ |

התפלגות חיוב בש"ח לפי תעו"ז

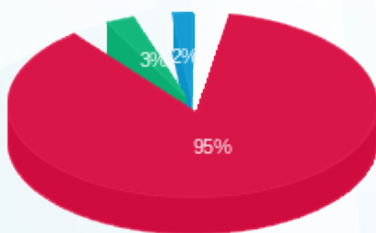

- פסגה (56.78 ₪)
- גבע (1.64 ₪)
- שפל (1.20 ₪)

הסטוריית צריכה בקוט"ש

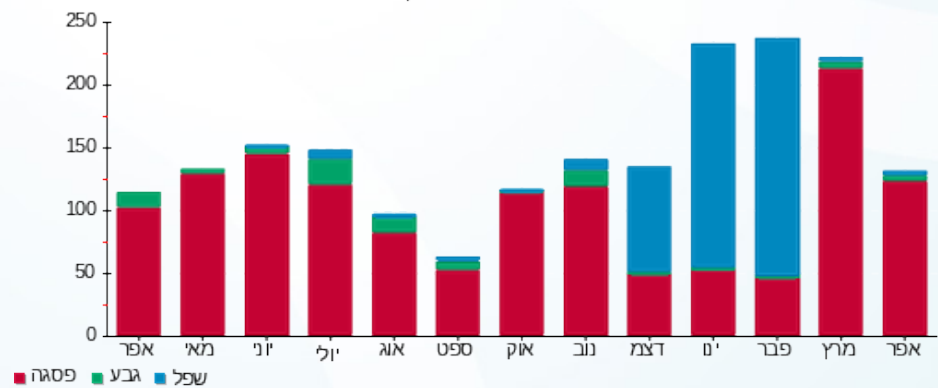



14/05/22

תאריך הפקה:

שם דייר: בניין C - ק.07 יח' 14 - מכון שמיעה צליל וקול
שם אתר: מרכז עזריאלי חולון

30/04/22

תאריך קריאה נוכחי:

01/04/22

תאריך קריאה קודמת:

לקוח/ה נכבד/ה, אנו מתכבדים להגיש את חישוב צריכת החשמל לתקופה 01/04/22 - 30/04/22:

בניין C - ק.07 יח' 14 - מכון שמיעה צליל וקול - 14 - 16226506(0x0)

| סוג תעריף | סוג צריכה | קריאה קודמת | קריאה נוכחית | סה"כ צריכה בקוט"ש | מחיר לקוט"ש בא"ג | סה"כ לתשלום |
|--------------------------|-----------|-------------|--------------|-------------------|------------------|-------------|
| פרטי חשבון עבור תאריכים: | | | | | | |
| 777 | פסגה | 01/04/22 | 30/04/22 | 227.00 | 46.64 | 105.87 ₪ |
| 778 | גבע | 1,551.25 | 1,552.80 | 1.55 | 38.61 | 0.60 ₪ |
| 779 | שפל | 6,165.95 | 6,169.70 | 3.75 | 31.90 | 1.20 ₪ |

סה"כ לדיר:

| פסגה | גבע | שפל | סה"כ | שיא ביקוש |
|----------|--------|--------|----------|-----------|
| 227.00 | 1.55 | 3.75 | 232.30 | 2.33 |
| 105.87 ₪ | 0.60 ₪ | 1.20 ₪ | 107.67 ₪ | |

סה"כ צריכה

סה"כ לתשלום

| | | |
|----------|----------------------------------|--------------|
| 214.45 ₪ | תשלום קבוע | |
| 0.00 ₪ | תשלום עבור גודל חיבור בKVA (0x0) | |
| 322.12 ₪ | סה"כ לתשלום | לא כולל מע"מ |

התפלגות חיוב בש"ח לפי תעו"ז

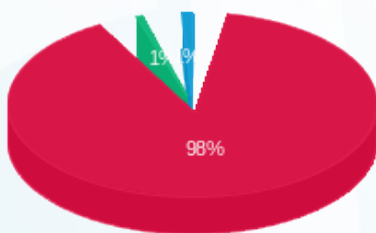

■ פסגה (105.87 ₪)
■ גבע (0.60 ₪)
■ שפל (1.20 ₪)

הסטוריית צריכה בקוט"ש

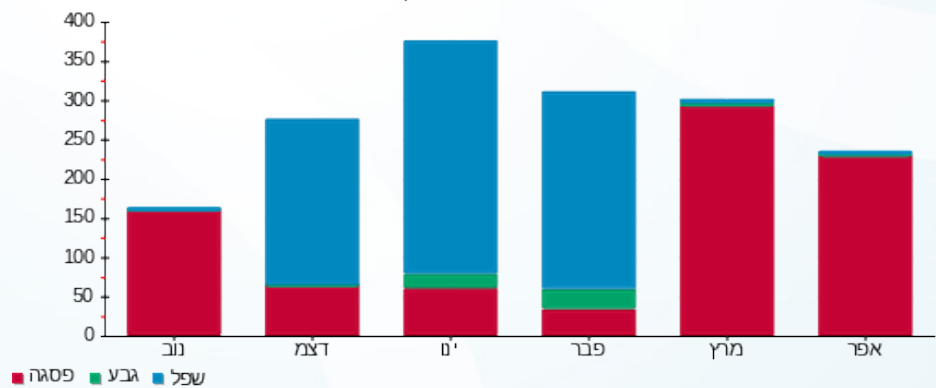

■ פסגה ■ גבע ■ שפל





14/05/22

תאריך הפקה:

שם דייר: בניין C - ק.07 יח' 15 - אורון נדל"ן בע"מ
שם אתר: מרכז עזריאלי חולון

30/04/22

תאריך קריאה נוכחית:

01/04/22

תאריך קריאה קודמת:

לקוח/ה נכבד/ה, אנו מתכבדים להגיש את חישוב צריכת החשמל לתקופה **01/04/22 - 30/04/22**:

בניין C ק.07 יח' 15 - אורון נדל"ן בע"מ - 8 - 18029714(0x0)

| סוג תעריף | סוג צריכה | קריאה קודמת | קריאה נוכחית | סה"כ צריכה בקוט"ש | מחיר לקוט"ש בא"ג | סה"כ לתשלום |
|--------------------------|-----------|-------------|--------------|-------------------|------------------|-------------|
| פרטי חשבון עבור תאריכים: | | | | | | |
| 777 | פסגה | 01/04/22 | 30/04/22 | 218.35 | 46.64 | 101.84 ₪ |
| 778 | גבע | 259.80 | 266.15 | 6.35 | 38.61 | 2.45 ₪ |
| 779 | שפל | 1,182.30 | 1,194.25 | 11.95 | 31.90 | 3.81 ₪ |

סה"כ לדייר:

| פסגה | גבע | שפל | סה"כ | שיא ביקוש |
|----------|--------|--------|----------|-----------|
| 218.35 | 6.35 | 11.95 | 236.65 | 3.19 |
| 101.84 ₪ | 2.45 ₪ | 3.81 ₪ | 108.10 ₪ | |

סה"כ צריכה

סה"כ לתשלום

| | | |
|----------|---|---------------------|
| 214.45 ₪ | תשלום קבוע | |
| 0.00 ₪ | תשלום עבור גודל חיבור בKVA (0x0) | |
| 322.55 ₪ | סה"כ לתשלום | לא כולל מע"מ |

התפלגות חיוב בש"ח לפי תע"ז

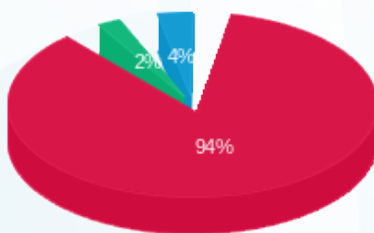

- פסגה (101.84 ₪) 94%
- גבע (2.45 ₪) 4%
- שפל (3.81 ₪) 2%

הסטוריית צריכה בקוט"ש

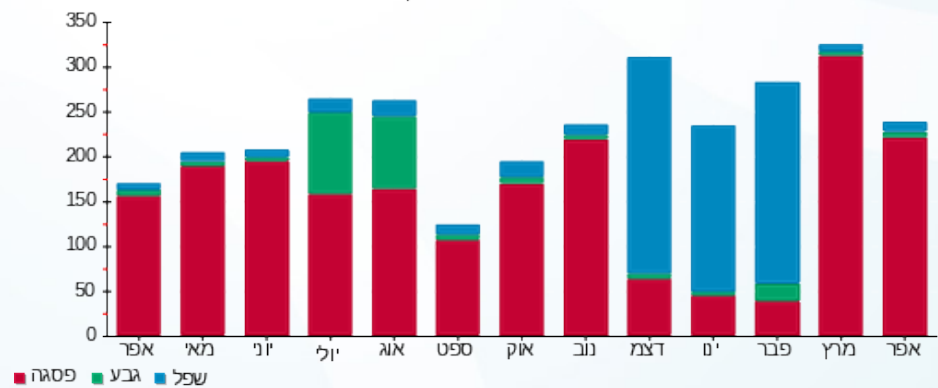



14/05/22

תאריך הפקה:

שם דייר: בניין C - ק.07 יח' 16 - נטסק סיבר קום
שם אתר: מרכז עזריאלי חולון

30/04/22

תאריך קריאה נוכחית:

01/04/22

תאריך קריאה קודמת:

לקוח/ה נכבד/ה, אנו מתכבדים להגיש את חישוב צריכת החשמל לתקופה 30/04/22 - 01/04/22:

בניין C ק.07 יח' 16 - נטסק סיבר קום - 9 - 18029714(0x0)

| סוג תעריף | סוג צריכה | קריאה קודמת | קריאה נוכחית | סה"כ צריכה בקוט"ש | מחיר לקוט"ש בא"ג | סה"כ לתשלום |
|--------------------------|-----------|-------------|--------------|-------------------|------------------|-------------|
| פרטי חשבון עבור תאריכים: | | | | | | |
| 777 | פסגה | 01/04/22 | 30/04/22 | 402.10 | 46.64 | 187.54 ₪ |
| 778 | גבע | 1,430.30 | 1,511.90 | 81.60 | 38.61 | 31.51 ₪ |
| 779 | שפל | 4,843.85 | 5,036.30 | 192.45 | 31.90 | 61.39 ₪ |

סה"כ לדייר:

| פסגה | גבע | שפל | סה"כ | שיא ביקוש |
|----------|---------|---------|----------|-----------|
| 402.10 | 81.60 | 192.45 | 676.15 | 2.95 |
| 187.54 ₪ | 31.51 ₪ | 61.39 ₪ | 280.44 ₪ | |

סה"כ צריכה

סה"כ לתשלום

| | | |
|----------|----------------------------------|--------------|
| 214.45 ₪ | תשלום קבוע | |
| 0.00 ₪ | תשלום עבור גודל חיבור בKVA (0x0) | |
| 494.89 ₪ | סה"כ לתשלום | לא כולל מע"מ |

התפלגות חיוב בש"ח לפי תעו"ז

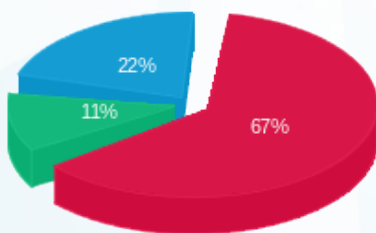

- פסגה (187.54 ₪)
- גבע (31.51 ₪)
- שפל (61.39 ₪)

הסטוריית צריכה בקוט"ש

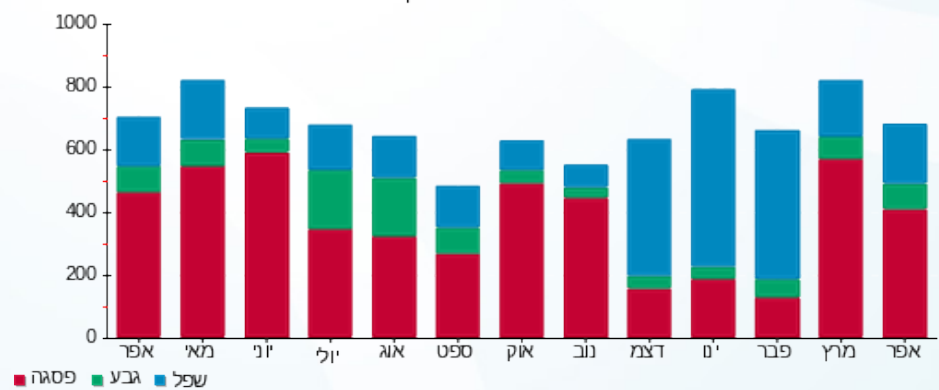



14/05/22 תאריך הפקה:
 30/04/22 תאריך קריאה נוכחית:
 01/04/22 תאריך קריאה קודמת:

שם דייר: בניין C - ק.07 יח' 17 - פנחס פלח
 שם אתר: מרכז עזריאלי חולון

לקוח/ה נכבד/ה, אנו מתכבדים להגיש את חישוב צריכת החשמל לתקופה 01/04/22 - 30/04/22:

בניין C ק.07 יח' 17 - פנחס פלח - 10 - 18029714(0x0)

| סוג תעריף | סוג צריכה | קריאה קודמת | קריאה נוכחית | סה"כ צריכה בקוט"ש | מחיר לקוט"ש בא"ג | סה"כ לתשלום |
|--------------------------|-----------|-------------|--------------|-------------------|------------------|-------------|
| פרטי חשבון עבור תאריכים: | | | | | | |
| 777 | פסגה | 01/04/22 | 30/04/22 | 310.85 | 46.64 | 144.98 ₪ |
| 778 | גבע | 617.15 | 637.90 | 20.75 | 38.61 | 8.01 ₪ |
| 779 | שפל | 2,342.10 | 2,392.60 | 50.50 | 31.90 | 16.11 ₪ |

סה"כ לדייר:

| פסגה | גבע | שפל | סה"כ | שיא ביקוש |
|----------|--------|---------|----------|-----------|
| 310.85 | 20.75 | 50.50 | 382.10 | 3.46 |
| 144.98 ₪ | 8.01 ₪ | 16.11 ₪ | 169.10 ₪ | |

סה"כ צריכה

סה"כ לתשלום

| | | |
|----------|----------------------------------|--------------|
| 214.45 ₪ | תשלום קבוע | |
| 0.00 ₪ | תשלום עבור גודל חיבור בKVA (0x0) | |
| 383.55 ₪ | סה"כ לתשלום | לא כולל מע"מ |

התפלגות חיוב בש"ח לפי תע"ז

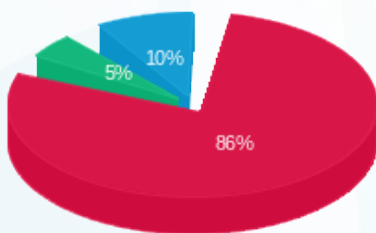

- פסגה (144.98 ₪) 86%
- גבע (8.01 ₪) 10%
- שפל (16.11 ₪) 5%

הסטוריית צריכה בקוט"ש

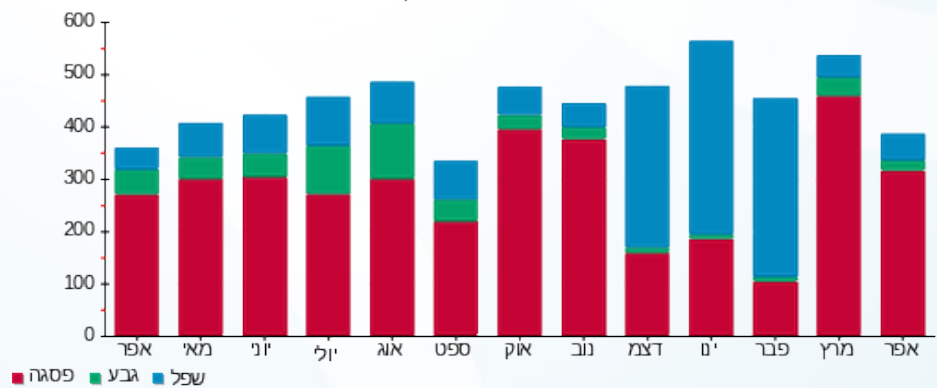



14/05/22 תאריך הפקה:
 30/04/22 תאריך קריאה נוכחי:
 01/04/22 תאריך קריאה קודמת:

שם דייר: בנין C - ק.07 יח' 18 - הום מדיקס
 שם אתר: מרכז עזריאלי חולון

לקוח/ה נכבד/ה, אנו מתכבדים להגיש את חישוב צריכת החשמל לתקופה 01/04/22 - 30/04/22:

בנין C - ק.07 יח' 18 - הום מדיקס - 11 - 18029714(0x0)

| סוג תעריף | סוג צריכה | קריאה קודמת | קריאה נוכחית | סה"כ צריכה בקוט"ש | מחיר לקוט"ש בא"ג | סה"כ לתשלום |
|--------------------------|-----------|-------------|--------------|-------------------|------------------|-------------|
| פרטי חשבון עבור תאריכים: | | | | | | |
| 777 | פסגה | 01/04/22 | 30/04/22 | 60.20 | 46.64 | 28.08 ₪ |
| 778 | גבע | 303.70 | 314.35 | 10.65 | 38.61 | 4.11 ₪ |
| 779 | שפל | 1,451.85 | 1,451.85 | 0.00 | 31.90 | 0.00 ₪ |

סה"כ לדייר:

| פסגה | גבע | שפל | סה"כ | שיא ביקוש |
|---------|--------|--------|---------|-----------|
| 60.20 | 10.65 | 0.00 | 70.85 | 1.41 |
| 28.08 ₪ | 4.11 ₪ | 0.00 ₪ | 32.19 ₪ | |

סה"כ צריכה
 סה"כ לתשלום

| | |
|--------------|----------------------------------|
| 214.45 ₪ | תשלום קבוע |
| 0.00 ₪ | תשלום עבור גודל חיבור בKVA (0x0) |
| 246.64 ₪ | סה"כ לתשלום |
| לא כולל מע"מ | |

התפלגות חיוב בש"ח לפי תעו"ז

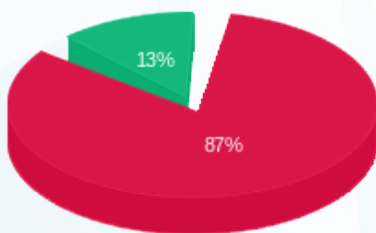

■ פסגה (28.08 ₪)
 ■ גבע (4.11 ₪)
 ■ שפל (0.00 ₪)

הסטוריית צריכה בקוט"ש

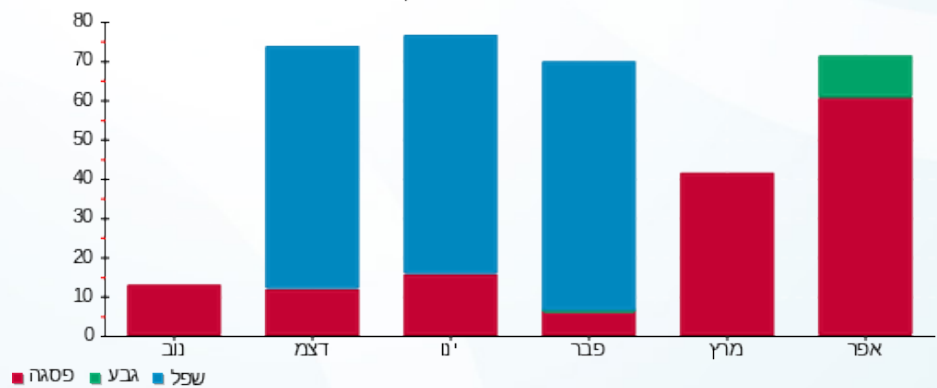



14/05/22

תאריך הפקה:

שם דייר: בניין C - ק.07 יח' 19 - אורון נדל"ן בע"מ
שם אתר: מרכז עזריאלי חולון

30/04/22

תאריך קריאה נוכחית:

01/04/22

תאריך קריאה קודמת:

לקוח/ה נכבד/ה, אנו מתכבדים להגיש את חישוב צריכת החשמל לתקופה 01/04/22 - 30/04/22:

בניין C - ק.07 יח' 19 - אורון נדל"ן - 12 - 18029714(0x0)

| סוג תעריף | סוג צריכה | קריאה קודמת | קריאה נוכחית | סה"כ צריכה בקוט"ש | מחיר לקוט"ש בא"ג | סה"כ לתשלום |
|--------------------------|-----------|-------------|--------------|-------------------|------------------|-------------|
| פרטי חשבון עבור תאריכים: | | | | | | |
| 777 | פסגה | 01/04/22 | 30/04/22 | 101.20 | 46.64 | 47.20 ₪ |
| 778 | גבע | 130.35 | 149.20 | 18.85 | 38.61 | 7.28 ₪ |
| 779 | שפל | 952.10 | 976.65 | 24.55 | 31.90 | 7.83 ₪ |

סה"כ לדייר:

| פסגה | גבע | שפל | סה"כ | שיא ביקוש |
|---------|--------|--------|---------|-----------|
| 101.20 | 18.85 | 24.55 | 144.60 | 3.27 |
| ₪ 47.20 | ₪ 7.28 | ₪ 7.83 | ₪ 62.31 | |

סה"כ צריכה

סה"כ לתשלום

| | | |
|---------|----------------------------------|--------------|
| ₪ 0.00 | תשלום קבוע | |
| ₪ 0.00 | תשלום עבור גודל חיבור בKVA (0x0) | |
| ₪ 62.31 | סה"כ לתשלום | לא כולל מע"מ |

התפלגות חיוב בש"ח לפי תעו"ז

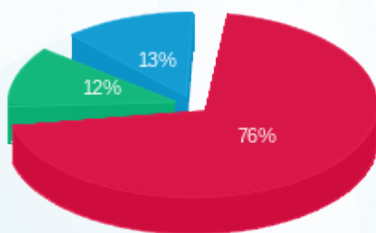

- פסגה (₪ 47.20)
- גבע (₪ 7.28)
- שפל (₪ 7.83)

הסטוריית צריכה בקוט"ש

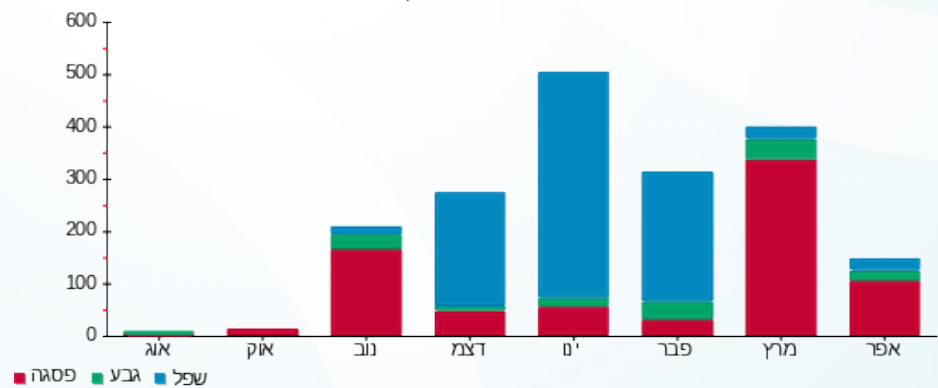

14/05/22 תאריך הפקה:
 30/04/22 תאריך קריאה נוכחית:
 01/04/22 תאריך קריאה קודמת:

שם דייר: בניין C - ק.08 - הרץ
 שם אתר: מרכז עזריאלי חולון

לקוח/ה נכבד/ה, אנו מתכבדים להגיש את חישוב צריכת החשמל לתקופה 01/04/22 - 30/04/22:

בניין C - ק.08 - הרץ - 1 - 17013948(3x400)

| סוג תעריף | סוג צריכה | קריאה קודמת | קריאה נוכחית | סה"כ צריכה בקוט"ש | מחיר לקוט"ש בא"ג | סה"כ לתשלום |
|--------------------------|-----------|-------------|--------------|-------------------|------------------|-------------|
| פרטי חשבון עבור תאריכים: | | | | | | |
| | | 01/04/22 | 30/04/22 | | | |
| 777 | פסגה | 283,284.92 | 289,411.32 | 6,126.40 | 46.64 | 2,857.35 ₪ |
| 778 | גבע | 103,321.50 | 105,434.20 | 2,112.70 | 38.61 | 815.71 ₪ |
| 779 | שפל | 337,323.82 | 342,536.32 | 5,212.50 | 31.90 | 1,662.79 ₪ |

סה"כ לדייר:

| פסגה | גבע | שפל | סה"כ | שיא ביקוש |
|------------|----------|------------|------------|-----------|
| 6,126.40 | 2,112.70 | 5,212.50 | 13,451.60 | |
| 2,857.35 ₪ | 815.71 ₪ | 1,662.79 ₪ | 5,335.85 ₪ | |

סה"כ צריכה
 סה"כ לתשלום

| | | |
|------------|---|---------------------|
| 214.45 ₪ | תשלום קבוע | |
| 71.00 ₪ | תשלום עבור גודל חיבור בKVA (3x400) | |
| 5,621.31 ₪ | סה"כ לתשלום | לא כולל מע"מ |

התפלגות חיוב בש"ח לפי תעו"ז

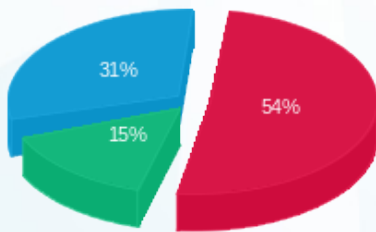

■ פסגה (2,857.35 ₪)
 ■ גבע (815.71 ₪)
 ■ שפל (1,662.79 ₪)

הסטוריית צריכה בקוט"ש

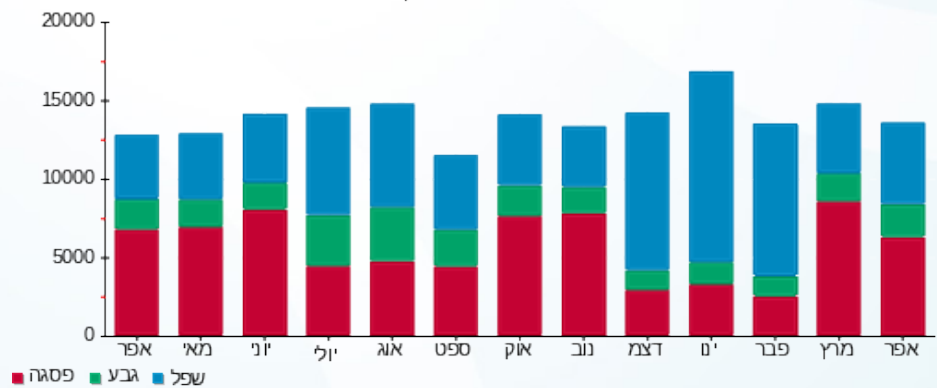

14/05/22 תאריך הפקה:
 30/04/22 תאריך קריאה נוכחית:
 01/04/22 תאריך קריאה קודמת:

שם דייר: בניין C - ק.09 - בנק דיסקונט
 שם אתר: מרכז עזריאלי חולון

לקוח/ה נכבד/ה, אנו מתכבדים להגיש את חישוב צריכת החשמל לתקופה 01/04/22 - 30/04/22:

בנק דיסקונט - 1 - 16193912(3x200)

| סוג תעריף | סוג צריכה | קריאה קודמת | קריאה נוכחית | סה"כ צריכה בקוט"ש | מחיר לקוט"ש בא"ג | סה"כ לתשלום |
|--------------------------|-----------|-------------|--------------|-------------------|------------------|-------------|
| פרטי חשבון עבור תאריכים: | | | | | | |
| 777 | פסגה | 01/04/22 | 30/04/22 | 1,759.80 | 46.64 | 820.77 ₪ |
| 778 | גבע | 28,792.60 | 29,309.40 | 516.80 | 38.61 | 199.54 ₪ |
| 779 | שפל | 94,436.50 | 95,672.00 | 1,235.50 | 31.90 | 394.12 ₪ |

סה"כ לדיר:

| פסגה | גבע | שפל | סה"כ | שיא ביקוש |
|----------|----------|----------|------------|-----------|
| 1,759.80 | 516.80 | 1,235.50 | 3,512.10 | 11.21 |
| 820.77 ₪ | 199.54 ₪ | 394.12 ₪ | 1,414.43 ₪ | |

סה"כ צריכה
 סה"כ לתשלום

| | | |
|------------|---|---------------------|
| 214.45 ₪ | תשלום קבוע | |
| 35.50 ₪ | תשלום עבור גודל חיבור בKVA (3x200) | |
| 1,664.38 ₪ | סה"כ לתשלום | לא כולל מע"מ |

התפלגות חיוב בש"ח לפי תעו"ז

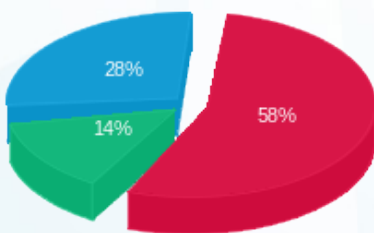

■ פסגה (820.77 ₪)
 ■ גבע (199.54 ₪)
 ■ שפל (394.12 ₪)

הסטוריית צריכה בקוט"ש

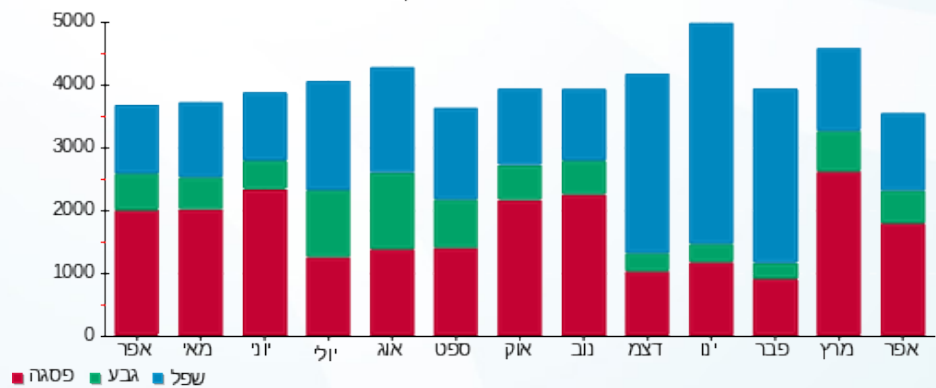

14/05/22 תאריך הפקה:
 30/04/22 תאריך קריאה נוכחית:
 01/04/22 תאריך קריאה קודמת:

שם דייר: בניין C - ק.09 - בנק הפועלים
 שם אתר: מרכז עזריאלי חולון

לקוח/ה נכבד/ה, אנו מתכבדים להגיש את חישוב צריכת החשמל לתקופה 01/04/22 - 30/04/22:

בניין C בנק הפועלים ק.9 - 3 - 16193912(3x200)

| סוג תעריף | סוג צריכה | קריאה קודמת | קריאה נוכחית | סה"כ צריכה בקוט"ש | מחיר לקוט"ש בא"ג | סה"כ לתשלום |
|--------------------------|-----------|-------------|--------------|-------------------|------------------|-------------|
| פרטי חשבון עבור תאריכים: | | | | | | |
| 777 | פסגה | 01/04/22 | 30/04/22 | 1,172.80 | 46.64 | 546.99 ₪ |
| 778 | גבע | 26,729.10 | 27,237.40 | 508.30 | 38.61 | 196.25 ₪ |
| 779 | שפל | 86,255.00 | 87,521.80 | 1,266.80 | 31.90 | 404.11 ₪ |

סה"כ לדייר:

| פסגה | גבע | שפל | סה"כ | שיא ביקוש |
|----------|----------|----------|------------|-----------|
| 1,172.80 | 508.30 | 1,266.80 | 2,947.90 | 6.50 |
| 546.99 ₪ | 196.25 ₪ | 404.11 ₪ | 1,147.36 ₪ | |

סה"כ צריכה
 סה"כ לתשלום

| | | |
|------------|---|---------------------|
| 214.45 ₪ | תשלום קבוע | |
| 35.50 ₪ | תשלום עבור גודל חיבור בKVA (3x200) | |
| 1,397.31 ₪ | סה"כ לתשלום | לא כולל מע"מ |

התפלגות חיוב בש"ח לפי תע"ז

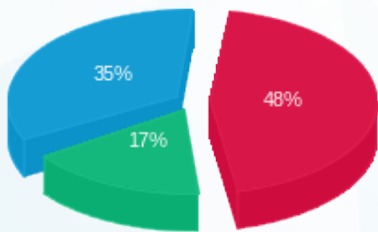

פסגה (546.99 ₪) 48%
 גבע (196.25 ₪) 17%
 שפל (404.11 ₪) 35%

הסטוריית צריכה בקוט"ש

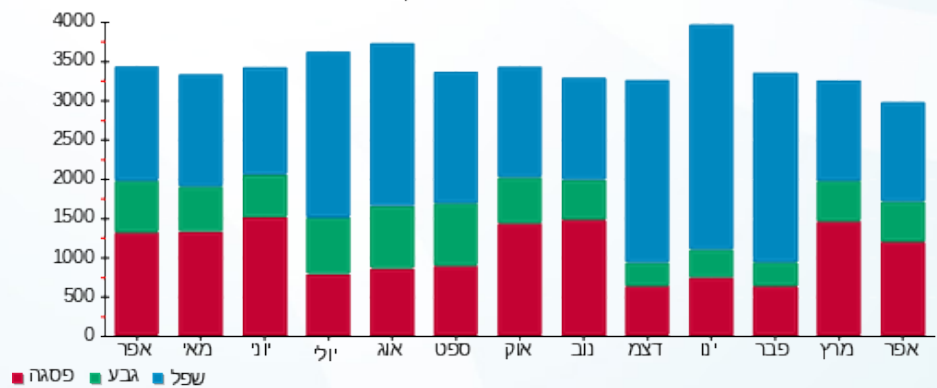



14/05/22 תאריך הפקה:
 30/04/22 תאריך קריאה נוכחית:
 01/04/22 תאריך קריאה קודמת:

שם דייר: בניין C - ק.09 - כוכי טבקה
 שם אתר: מרכז עזריאלי חולון

לקוח/ה נכבד/ה, אנו מתכבדים להגיש את חישוב צריכת החשמל לתקופה 01/04/22 - 30/04/22:

כוכי טבקה - 2 - 16193912(3x63)

| סוג תעריף | סוג צריכה | קריאה קודמת | קריאה נוכחית | סה"כ צריכה בקוט"ש | מחיר לקוט"ש בא"ג | סה"כ לתשלום |
|--------------------------|-----------|-------------|--------------|-------------------|------------------|-------------|
| פרטי חשבון עבור תאריכים: | | | | | | |
| 777 | פסגה | 01/04/22 | 30/04/22 | 332.40 | 46.64 | 155.03 ₪ |
| 778 | גבע | 1,074.70 | 1,101.90 | 27.20 | 38.61 | 10.50 ₪ |
| 779 | שפל | 3,843.90 | 3,892.40 | 48.50 | 31.90 | 15.47 ₪ |

סה"כ לדייר:

| פסגה | גבע | שפל | סה"כ | שיא ביקוש |
|----------|---------|---------|----------|-----------|
| 332.40 | 27.20 | 48.50 | 408.10 | 3.12 |
| 155.03 ₪ | 10.50 ₪ | 15.47 ₪ | 181.00 ₪ | |

סה"כ צריכה
 סה"כ לתשלום

| | | |
|----------|-----------------------------------|--------------|
| 214.45 ₪ | תשלום קבוע | |
| 11.18 ₪ | תשלום עבור גודל חיבור בKVA (3x63) | |
| 406.64 ₪ | סה"כ לתשלום | לא כולל מע"מ |

התפלגות חיוב בש"ח לפי תעו"ז

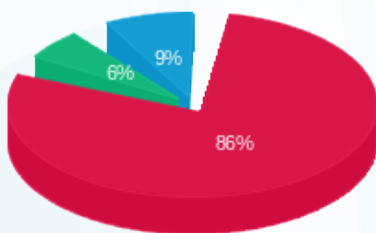

- פסגה (155.03 ₪) 86%
- גבע (10.50 ₪) 9%
- שפל (15.47 ₪) 6%

הסטוריית צריכה בקוט"ש

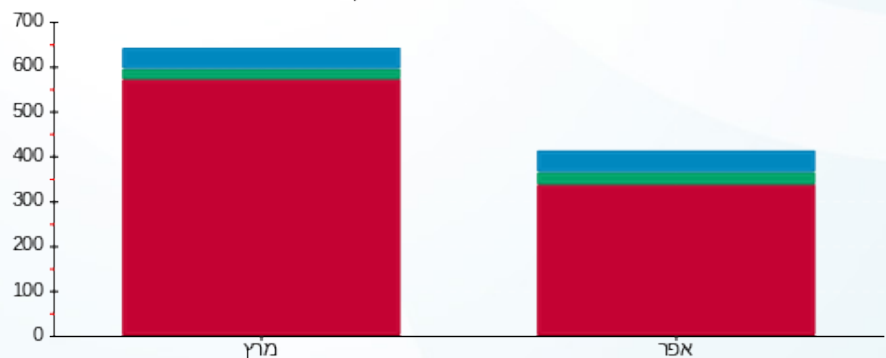

- פסגה
- גבע
- שפל





14/05/22

תאריך הפקה:

שם דייר: בניין C - ק.09 - פרמיום מגורים
שם אתר: מרכז עזריאלי חולון

30/04/22

תאריך קריאה נוכחית:

01/04/22

תאריך קריאה קודמת:

לקוח/ה נכבד/ה, אנו מתכבדים להגיש את חישוב צריכת החשמל לתקופה **01/04/22 - 30/04/22**:

בניין C פרמיום מגורים ק. 9 - 4 - 16193912(3x63)

| סוג תעריף | סוג צריכה | קריאה קודמת | קריאה נוכחית | סה"כ צריכה בקוט"ש | מחיר לקוט"ש בא"ג | סה"כ לתשלום |
|--------------------------|-----------|-------------|--------------|-------------------|------------------|-------------|
| פרטי חשבון עבור תאריכים: | | | | | | |
| 777 | פסגה | 01/04/22 | 30/04/22 | 251.95 | 46.64 | 117.51 ₪ |
| 778 | גבע | 1,995.35 | 2,030.10 | 34.75 | 38.61 | 13.42 ₪ |
| 779 | שפל | 5,282.90 | 5,329.40 | 46.50 | 31.90 | 14.83 ₪ |

סה"כ לדייר:

| פסגה | גבע | שפל | סה"כ | שיא ביקוש |
|----------|---------|---------|----------|-----------|
| 251.95 | 34.75 | 46.50 | 333.20 | 66.06 |
| 117.51 ₪ | 13.42 ₪ | 14.83 ₪ | 145.76 ₪ | |

סה"כ צריכה

סה"כ לתשלום

| | | |
|----------|--|---------------------|
| 214.45 ₪ | תשלום קבוע | |
| 11.18 ₪ | תשלום עבור גודל חיבור בKVA (3x63) | |
| 371.39 ₪ | סה"כ לתשלום | לא כולל מע"מ |

התפלגות חיוב בש"ח לפי תעו"ז

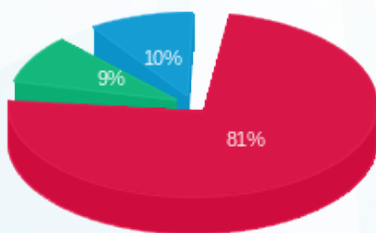

- פסגה (117.51 ₪)
- גבע (13.42 ₪)
- שפל (14.83 ₪)

הסטוריית צריכה בקוט"ש

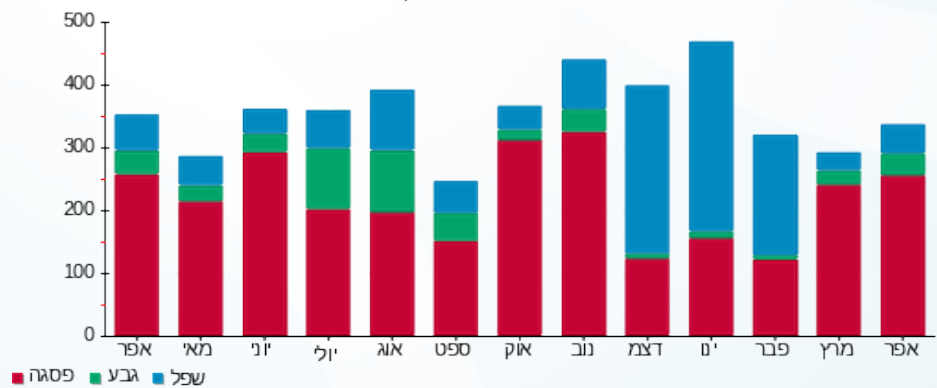

14/05/22 תאריך הפקה:
 30/04/22 תאריך קריאה נוכחית:
 01/04/22 תאריך קריאה קודמת:

שם דייר: בניין C - ק.10 - בנק הפועלים
 שם אתר: מרכז עזריאלי חולון

לקוח/ה נכבד/ה, אנו מתכבדים להגיש את חישוב צריכת החשמל לתקופה 01/04/22 - 30/04/22:

בנק הפועלים קומה 10 - 17013965 (3x160)

| סוג תעריף | סוג צריכה | קריאה קודמת | קריאה נוכחית | סה"כ צריכה בקוט"ש | מחיר לקוט"ש בא"ג | סה"כ לתשלום |
|--------------------------|-----------|-------------|--------------|-------------------|------------------|-------------|
| פרטי חשבון עבור תאריכים: | | | | | | |
| 777 | פסגה | 01/04/22 | 30/04/22 | 4,776.70 | 46.64 | 2,227.85 ₪ |
| 778 | גבע | 103,870.29 | 106,003.89 | 2,133.60 | 38.61 | 823.78 ₪ |
| 779 | שפל | 232,195.30 | 237,324.80 | 5,129.50 | 31.90 | 1,636.31 ₪ |

סה"כ לדייר:

| פסגה | גבע | שפל | סה"כ | שיא ביקוש |
|------------|----------|------------|------------|-----------|
| 4,776.70 | 2,133.60 | 5,129.50 | 12,039.80 | |
| 2,227.85 ₪ | 823.78 ₪ | 1,636.31 ₪ | 4,687.95 ₪ | |

סה"כ צריכה
 סה"כ לתשלום

| | | |
|------------|---|---------------------|
| 214.45 ₪ | תשלום קבוע | |
| 28.40 ₪ | תשלום עבור גודל חיבור בKVA (3x160) | |
| 4,930.80 ₪ | סה"כ לתשלום | לא כולל מע"מ |

התפלגות חיוב בש"ח לפי תע"ז

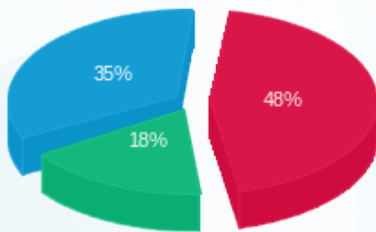

■ פסגה (2,227.85 ₪)
 ■ גבע (823.78 ₪)
 ■ שפל (1,636.31 ₪)

הסטוריית צריכה בקוט"ש

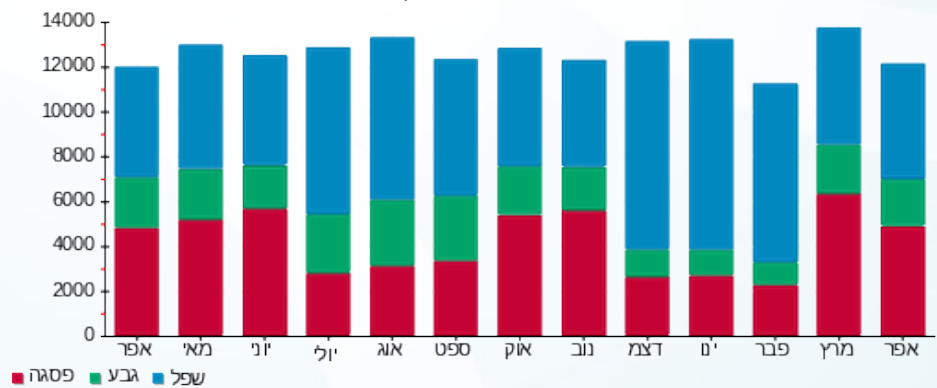



14/05/22

תאריך הפקה:

שם דייר: בניין C - ק.11 יח' 02 - קימיקר בע"מ
שם אתר: מרכז עזריאלי חולון

30/04/22

תאריך קריאה נוכחית:

01/04/22

תאריך קריאה קודמת:

לקוח/ה נכבד/ה, אנו מתכבדים להגיש את חישוב צריכת החשמל לתקופה 01/04/22 - 30/04/22:

בניין C - קומה 11 יחידה 02 - קימיקר בע"מ - 1 - 18029709(3x25)

| סוג תעריף | סוג צריכה | קריאה קודמת | קריאה נוכחית | סה"כ צריכה בקוט"ש | מחיר לקוט"ש בא"ג | סה"כ לתשלום |
|--------------------------|-----------|-------------|--------------|-------------------|------------------|-------------|
| פרטי חשבון עבור תאריכים: | | | | | | |
| 777 | פסגה | 01/04/22 | 30/04/22 | 284.00 | 46.64 | 132.46 ₪ |
| 778 | גבע | 1,518.30 | 1,562.80 | 44.50 | 38.61 | 17.18 ₪ |
| 779 | שפל | 4,149.80 | 4,198.80 | 49.00 | 31.90 | 15.63 ₪ |

סה"כ לדייר:

| פסגה | גבע | שפל | סה"כ | שיא ביקוש |
|----------|---------|---------|----------|-----------|
| 284.00 | 44.50 | 49.00 | 377.50 | 4.08 |
| 132.46 ₪ | 17.18 ₪ | 15.63 ₪ | 165.27 ₪ | |

סה"כ צריכה

סה"כ לתשלום

| | | |
|----------|-----------------------------------|--------------|
| 214.45 ₪ | תשלום קבוע | |
| 4.44 ₪ | תשלום עבור גודל חיבור בKVA (3x25) | |
| 384.16 ₪ | סה"כ לתשלום | לא כולל מע"מ |

התפלגות חיוב בש"ח לפי תע"ז

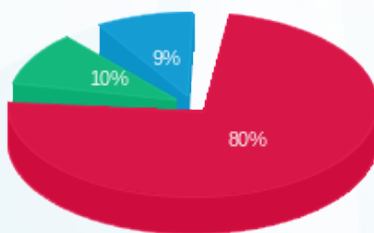

- פסגה (132.46 ₪) 80%
- גבע (17.18 ₪) 10%
- שפל (15.63 ₪) 9%

הסטוריית צריכה בקוט"ש

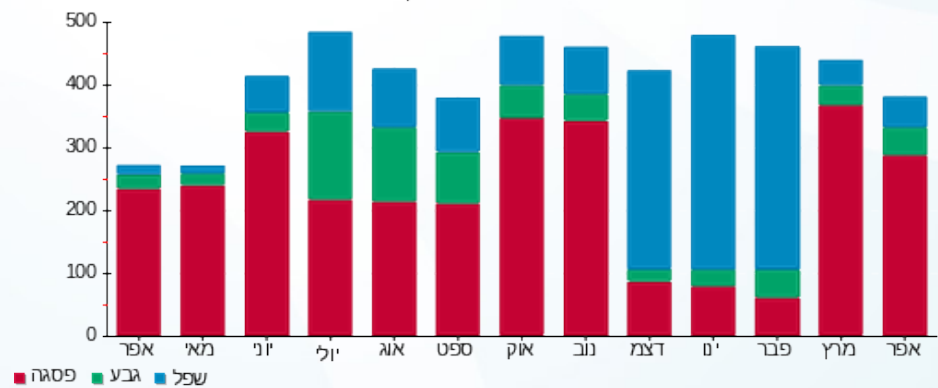



14/05/22

תאריך הפקה:

שם דייר: בניין C - ק.11 יח' 03 - קימיקר בע"מ
שם אתר: מרכז עזריאלי חולון

30/04/22

תאריך קריאה נוכחית:

01/04/22

תאריך קריאה קודמת:

לקוח/ה נכבד/ה, אנו מתכבדים להגיש את חישוב צריכת החשמל לתקופה 01/04/22 - 30/04/22:

בניין C - קומה 11 יחידה 03 - קימיקר בע"מ - 2 - 18029709 (3x40)

| סוג תעריף | סוג צריכה | קריאה קודמת | קריאה נוכחית | סה"כ צריכה בקוט"ש | מחיר לקוט"ש בא"ג | סה"כ לתשלום |
|--------------------------|-----------|-------------|--------------|-------------------|------------------|-------------|
| פרטי חשבון עבור תאריכים: | | | | | | |
| 777 | פסגה | 01/04/22 | 30/04/22 | 359.00 | 46.64 | 167.44 ₪ |
| 778 | גבע | 1,289.60 | 1,348.50 | 58.90 | 38.61 | 22.74 ₪ |
| 779 | שפל | 3,298.10 | 3,358.30 | 60.20 | 31.90 | 19.20 ₪ |

סה"כ לדייר:

| פסגה | גבע | שפל | סה"כ | שיא ביקוש |
|----------|---------|---------|----------|-----------|
| 359.00 | 58.90 | 60.20 | 478.10 | 2.65 |
| 167.44 ₪ | 22.74 ₪ | 19.20 ₪ | 209.38 ₪ | |

סה"כ צריכה

סה"כ לתשלום

| | | |
|----------|-----------------------------------|--------------|
| 0.00 ₪ | תשלום קבוע | |
| 7.10 ₪ | תשלום עבור גודל חיבור בKVA (3x40) | |
| 216.48 ₪ | סה"כ לתשלום | לא כולל מע"מ |

התפלגות חיוב בש"ח לפי תעו"ז

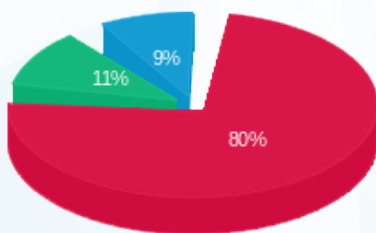

■ פסגה (167.44 ₪)
■ גבע (22.74 ₪)
■ שפל (19.20 ₪)

הסטוריית צריכה בקוט"ש

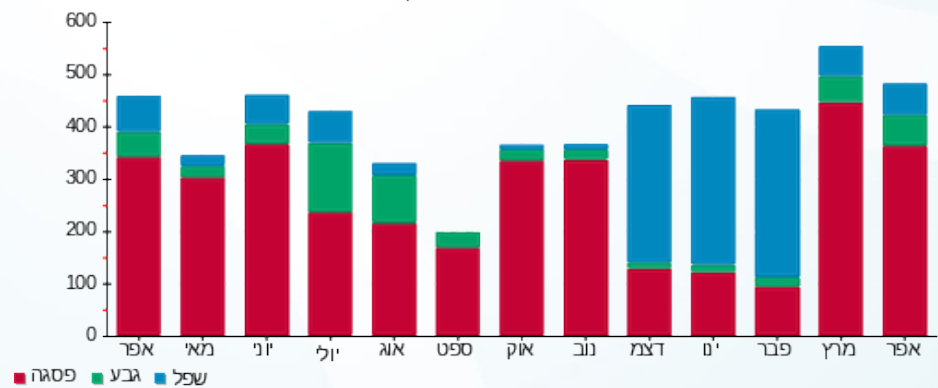



14/05/22

תאריך הפקה:

שם דייר: בניין C - ק.11 יח' 04 - תלפיות סוכנות לביטוח פנסיוני (2012) בע"מ

30/04/22

תאריך קריאה נוכחי:

שם אתר: מרכז עזריאלי חולון

01/04/22

תאריך קריאה קודמת:

לקוח/ה נכבד/ה, אנו מתכבדים להגיש את חישוב צריכת החשמל לתקופה 01/04/22 - 30/04/22:

בניין C - ק.11 יח' 04 - תלפיות סוכנות לביטוח פנסיוני (2012) בע"מ - 3 - 18029709(3x25)

| סוג תעריף | סוג צריכה | קריאה קודמת | קריאה נוכחית | סה"כ צריכה בקוט"ש | מחיר לקוט"ש בא"ג | סה"כ לתשלום |
|--------------------------|-----------|-------------|--------------|-------------------|------------------|-------------|
| פרטי חשבון עבור תאריכים: | | | | | | |
| | | 01/04/22 | 30/04/22 | | | |
| 777 | פסגה | 639.50 | 641.20 | 1.70 | 46.64 | 0.79 ₪ |
| 778 | גבע | 171.90 | 171.90 | 0.00 | 38.61 | 0.00 ₪ |
| 779 | שפל | 618.60 | 618.60 | 0.00 | 31.90 | 0.00 ₪ |

סה"כ לדייר:

| פסגה | גבע | שפל | סה"כ | שיא ביקוש |
|--------|--------|--------|--------|-----------|
| 1.70 | 0.00 | 0.00 | 1.70 | 0.60 |
| 0.79 ₪ | 0.00 ₪ | 0.00 ₪ | 0.79 ₪ | |

סה"כ צריכה

סה"כ לתשלום

| | | |
|--------|-----------------------------------|--------------|
| 0.00 ₪ | תשלום קבוע | |
| 4.44 ₪ | תשלום עבור גודל חיבור בKVA (3x25) | |
| 5.23 ₪ | סה"כ לתשלום | לא כולל מע"מ |

התפלגות חיוב בש"ח לפי תעו"ז



- פסגה (0.79 ₪)
- גבע (0.00 ₪)
- שפל (0.00 ₪)

הסטוריית צריכה בקוט"ש

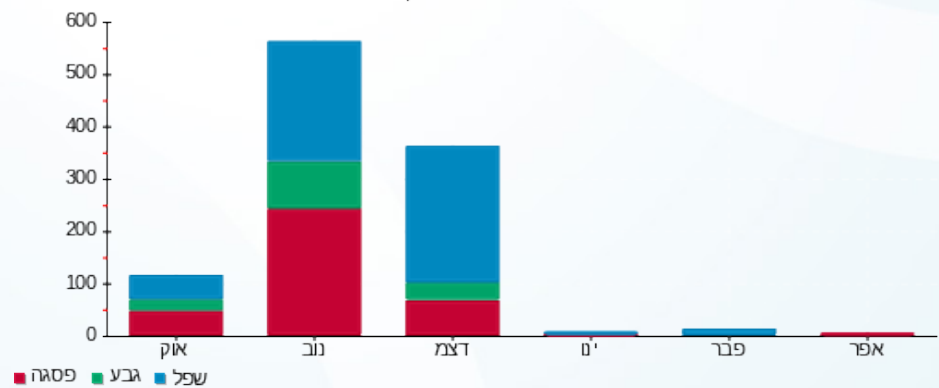

14/05/22 תאריך הפקה:
 30/04/22 תאריך קריאה נוכחית:
 01/04/22 תאריך קריאה קודמת:

שם דייר: בניין C - ק.11 יח' 05 - קפה פלורנטינה
 שם אתר: מרכז עזריאלי חולון

לקוח/ה נכבד/ה, אנו מתכבדים להגיש את חישוב צריכת החשמל לתקופה 01/04/22 - 30/04/22:

בניין C - ק.11 יח' 05 - קפה פלורנטינה - 4 - 18029709 (3x25)

| סוג תעריף | סוג צריכה | קריאה קודמת | קריאה נוכחית | סה"כ צריכה בקוט"ש | מחיר לקוט"ש בא"ג | סה"כ לתשלום |
|--------------------------|-----------|-------------|--------------|-------------------|------------------|-------------|
| פרטי חשבון עבור תאריכים: | | | | | | |
| 777 | פסגה | 01/04/22 | 30/04/22 | 314.00 | 46.64 | 146.45 ₪ |
| 778 | גבע | 197.40 | 231.50 | 34.10 | 38.61 | 13.17 ₪ |
| 779 | שפל | 537.50 | 648.50 | 111.00 | 31.90 | 35.41 ₪ |

סה"כ לדייר:

| פסגה | גבע | שפל | סה"כ | שיא ביקוש |
|----------|---------|---------|----------|-----------|
| 314.00 | 34.10 | 111.00 | 459.10 | 8.58 |
| 146.45 ₪ | 13.17 ₪ | 35.41 ₪ | 195.02 ₪ | |

סה"כ צריכה
 סה"כ לתשלום

| | | |
|----------|--|---------------------|
| 214.45 ₪ | תשלום קבוע | |
| 4.44 ₪ | תשלום עבור גודל חיבור בKVA (3x25) | |
| 413.91 ₪ | סה"כ לתשלום | לא כולל מע"מ |

התפלגות חיוב בש"ח לפי תע"ז

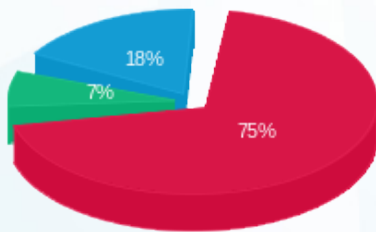

■ פסגה (146.45 ₪)
 ■ גבע (13.17 ₪)
 ■ שפל (35.41 ₪)

הסטוריית צריכה בקוט"ש

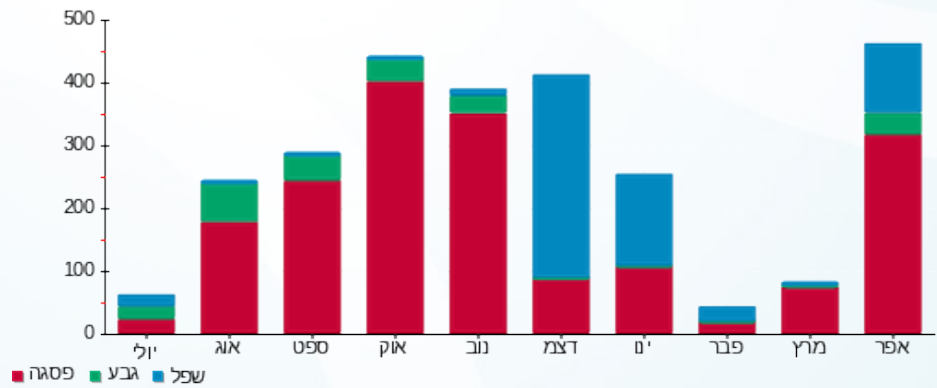



14/05/22

תאריך הפקה:

שם דייר: בניין C - ק.11 יח' 06 - Deceptive bytes
שם אתר: מרכז עזריאלי חולון

30/04/22

תאריך קריאה נוכחית:

01/04/22

תאריך קריאה קודמת:

לקוח/ה נכבד/ה, אנו מתכבדים להגיש את חישוב צריכת החשמל לתקופה 01/04/22 - 30/04/22:

בניין C - ק.11 יח' 06 - 5 - (3x25)18029709 - deceptive bytes

| סוג תעריף | סוג צריכה | קריאה קודמת | קריאה נוכחית | סה"כ צריכה בקוט"ש | מחיר לקוט"ש בא"ג | סה"כ לתשלום |
|--------------------------|-----------|-------------|--------------|-------------------|------------------|-------------|
| פרטי חשבון עבור תאריכים: | | | | | | |
| 777 | פסגה | 01/04/22 | 30/04/22 | 52.30 | 46.64 | 24.39 ₪ |
| 778 | גבע | 114.00 | 119.80 | 5.80 | 38.61 | 2.24 ₪ |
| 779 | שפל | 256.50 | 269.50 | 13.00 | 31.90 | 4.15 ₪ |

סה"כ לדיר:

| פסגה | גבע | שפל | סה"כ | שיא ביקוש |
|---------|--------|--------|---------|-----------|
| 52.30 | 5.80 | 13.00 | 71.10 | 1.40 |
| 24.39 ₪ | 2.24 ₪ | 4.15 ₪ | 30.78 ₪ | |

סה"כ צריכה

סה"כ לתשלום

| | | |
|----------|-----------------------------------|--------------|
| 214.45 ₪ | תשלום קבוע | |
| 4.44 ₪ | תשלום עבור גודל חיבור בKVA (3x25) | |
| 249.67 ₪ | סה"כ לתשלום | לא כולל מע"מ |

התפלגות חיוב בש"ח לפי תעו"ז

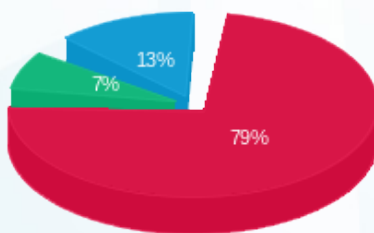

- פסגה (24.39 ₪)
- גבע (2.24 ₪)
- שפל (4.15 ₪)

הסטוריית צריכה בקוט"ש

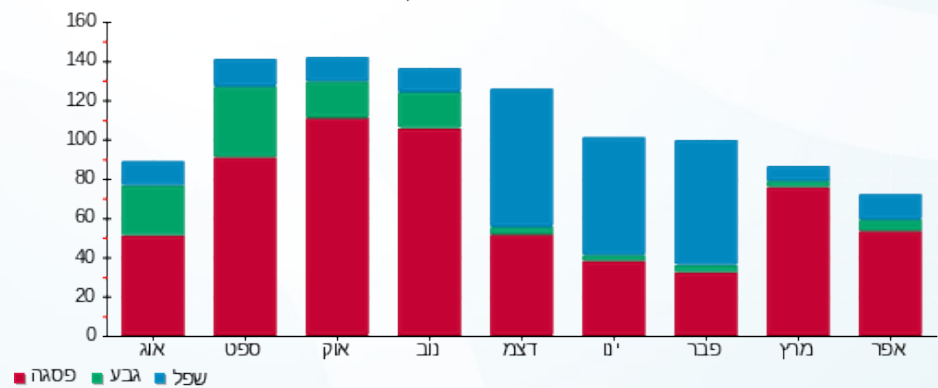

- פסגה
- גבע
- שפל





14/05/22

תאריך הפקה:

שם דייר: בניין C - ק.11 יח' 07 - אושרת דרעי
שם אתר: מרכז עזריאלי חולון

30/04/22

תאריך קריאה נוכחית:

01/04/22

תאריך קריאה קודמת:

לקוח/ה נכבד/ה, אנו מתכבדים להגיש את חישוב צריכת החשמל לתקופה 01/04/22 - 30/04/22:

בניין C - ק.11 יח' 07 - אושרת דרעי - 6 - 18029709 (3x25)

| סוג תעריף | סוג צריכה | קריאה קודמת | קריאה נוכחית | סה"כ צריכה בקוט"ש | מחיר לקוט"ש בא"ג | סה"כ לתשלום |
|--------------------------|-----------|-------------|--------------|-------------------|------------------|-------------|
| פרטי חשבון עבור תאריכים: | | | | | | |
| 777 | פסגה | 01/04/22 | 30/04/22 | 253.90 | 46.64 | 118.42 ₪ |
| 778 | גבע | 209.20 | 213.30 | 4.10 | 38.61 | 1.58 ₪ |
| 779 | שפל | 846.70 | 862.50 | 15.80 | 31.90 | 5.04 ₪ |

סה"כ לדייר:

| פסגה | גבע | שפל | סה"כ | שיא ביקוש |
|----------|--------|--------|----------|-----------|
| 253.90 | 4.10 | 15.80 | 273.80 | 2.57 |
| 118.42 ₪ | 1.58 ₪ | 5.04 ₪ | 125.04 ₪ | |

סה"כ צריכה

סה"כ לתשלום

| | | |
|----------|--|---------------------|
| 214.45 ₪ | תשלום קבוע | |
| 4.44 ₪ | תשלום עבור גודל חיבור בKVA (3x25) | |
| 343.93 ₪ | סה"כ לתשלום | לא כולל מע"מ |

התפלגות חיוב בש"ח לפי תעו"ז

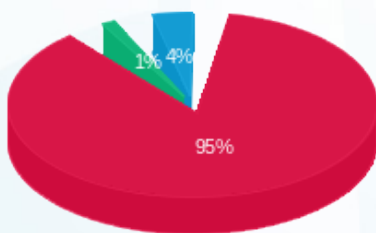

■ פסגה (118.42 ₪)
■ גבע (1.58 ₪)
■ שפל (5.04 ₪)

הסטוריית צריכה בקוט"ש

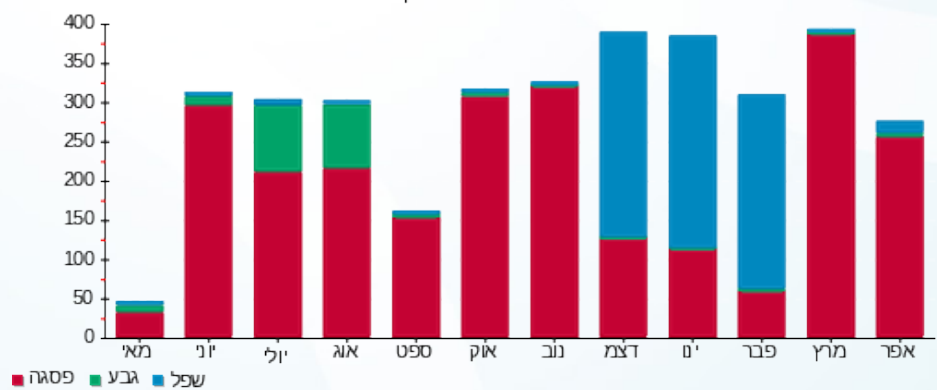

■ פסגה ■ גבע ■ שפל



14/05/22 תאריך הפקה: שם דייר: בניין C - ק.11 יח' 08 + 10 - תלפיות סוכנות לביטוח פנסיוני (2012) בע"מ
 30/04/22 תאריך קריאה נוכחית: שם אתר: מרכז עזריאלי חולון
 01/04/22 תאריך קריאה קודמת: תאריך קריאה קודמת:

לקוח/ה נכבד/ה, אנו מתכבדים להגיש את חישוב צריכת החשמל לתקופה 01/04/22 - 30/04/22:

בניין C - ק.11 יח' 08 - תלפיות סוכנות לביטוח פנסיוני (2012) בע"מ - 7 - 18029709(3x25)

| סוג תעריף | סוג צריכה | קריאה קודמת | קריאה נוכחית | סה"כ צריכה בקוט"ש | מחיר לקוט"ש בא"ג | סה"כ לתשלום |
|--------------------------|-----------|-------------|--------------|-------------------|------------------|-------------|
| פרטי חשבון עבור תאריכים: | | | 01/04/22 | 30/04/22 | | |
| 777 | פסגה | 1,046.60 | 1,151.50 | 104.90 | 46.64 | 48.93 ₪ |
| 778 | גבע | 111.50 | 112.70 | 1.20 | 38.61 | 0.46 ₪ |
| 779 | שפל | 521.00 | 525.50 | 4.50 | 31.90 | 1.44 ₪ |

בניין C - ק.11 יח' 10 - תלפיות סוכנות לביטוח פנסיוני (2012) בע"מ - 9 - 18029709(3x40)

| סוג תעריף | סוג צריכה | קריאה קודמת | קריאה נוכחית | סה"כ צריכה בקוט"ש | מחיר לקוט"ש בא"ג | סה"כ לתשלום |
|--------------------------|-----------|-------------|--------------|-------------------|------------------|-------------|
| פרטי חשבון עבור תאריכים: | | | 01/04/22 | 30/04/22 | | |
| 777 | פסגה | 409.00 | 472.20 | 63.20 | 46.64 | 29.48 ₪ |
| 778 | גבע | 14.20 | 15.30 | 1.10 | 38.61 | 0.42 ₪ |
| 779 | שפל | 357.10 | 359.80 | 2.70 | 31.90 | 0.86 ₪ |

סה"כ לדירה:

| פסגה | גבע | שפל | סה"כ | שיא ביקוש |
|---------|--------|--------|---------|-----------|
| 168.10 | 2.30 | 7.20 | 177.60 | 1.79 |
| ₪ 78.40 | ₪ 0.89 | ₪ 2.30 | ₪ 81.59 | |

סה"כ צריכה
סה"כ לתשלום

| | | |
|----------|--|---------------------|
| 214.45 ₪ | תשלום קבוע | |
| 11.54 ₪ | תשלום עבור גודל חיבור בKVA (3x65) | |
| 307.57 ₪ | סה"כ לתשלום | לא כולל מע"מ |

התפלגות חיוב בש"ח לפי תע"ז

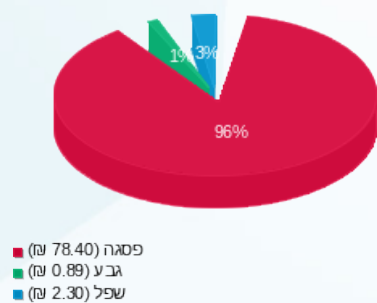

הסטוריית צריכה בקוט"ש

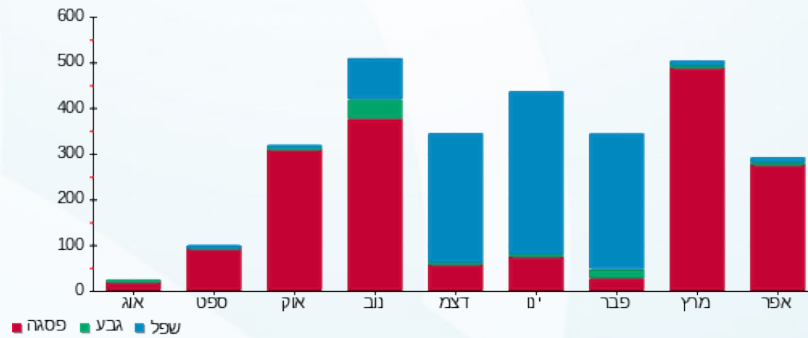

14/05/22 תאריך הפקה:
 30/04/22 תאריך קריאה נוכחית:
 01/04/22 תאריך קריאה קודמת:

שם דייר: בניין C - ק.11 יח' 09 - Skyiot
 שם אתר: מרכז עזריאלי חולון

לקוח/ה נכבד/ה, אנו מתכבדים להגיש את חישוב צריכת החשמל לתקופה 01/04/22 - 30/04/22:

בניין C - ק.11 יח' 09 - 8 - Skyiot - (3x40)18029709

| סוג תעריף | סוג צריכה | קריאה קודמת | קריאה נוכחית | סה"כ צריכה בקוט"ש | מחיר לקוט"ש בא"ג | סה"כ לתשלום |
|--------------------------|-----------|-------------|--------------|-------------------|------------------|-------------|
| פרטי חשבון עבור תאריכים: | | | | | | |
| 777 | פסגה | 01/04/22 | 30/04/22 | 373.90 | 46.64 | 174.39 ₪ |
| 778 | גבע | 150.70 | 191.70 | 41.00 | 38.61 | 15.83 ₪ |
| 779 | שפל | 958.80 | 1,060.30 | 101.50 | 31.90 | 32.38 ₪ |

סה"כ לדייר:

| פסגה | גבע | שפל | סה"כ | שיא ביקוש |
|----------|---------|---------|----------|-----------|
| 373.90 | 41.00 | 101.50 | 516.40 | 4.48 |
| 174.39 ₪ | 15.83 ₪ | 32.38 ₪ | 222.60 ₪ | |

סה"כ צריכה
 סה"כ לתשלום

| | | |
|----------|--|---------------------|
| 214.45 ₪ | תשלום קבוע | |
| 7.10 ₪ | תשלום עבור גודל חיבור בKVA (3x40) | |
| 444.15 ₪ | סה"כ לתשלום | לא כולל מע"מ |

התפלגות חיוב בש"ח לפי תע"ז

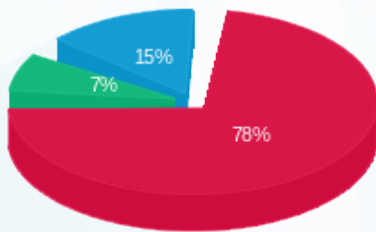

פסגה (174.39 ₪) 78%
 גבע (15.83 ₪) 7%
 שפל (32.38 ₪) 15%

הסטוריית צריכה בקוט"ש

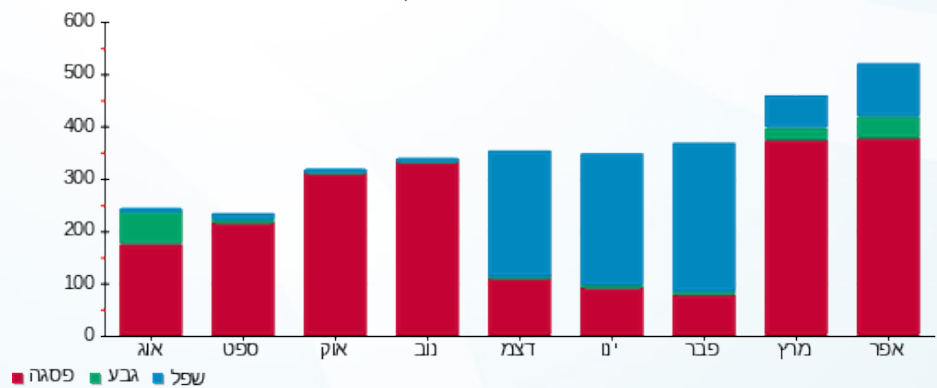



14/05/22

תאריך הפקה:

שם דייר: בניין C - ק.11 יח' 11 - א.י.יעוץ וליווי פיננסי
שם אתר: מרכז עזריאלי חולון

30/04/22

תאריך קריאה נוכחי:

01/04/22

תאריך קריאה קודמת:

לקוח/ה נכבד/ה, אנו מתכבדים להגיש את חישוב צריכת החשמל לתקופה 01/04/22 - 30/04/22:

בניין C - ק.11 יח' 11 - א.י.יעוץ וליווי פיננסי - 10 - 18029709(3x40)

| סוג תעריף | סוג צריכה | קריאה קודמת | קריאה נוכחית | סה"כ צריכה בקוט"ש | מחיר לקוט"ש בא"ג | סה"כ לתשלום |
|--------------------------|-----------|-------------|--------------|-------------------|------------------|-------------|
| פרטי חשבון עבור תאריכים: | | | | | | |
| 777 | פסגה | 01/04/22 | 30/04/22 | 254.40 | 46.64 | 118.65 ₪ |
| 778 | גבע | 91.70 | 101.00 | 9.30 | 38.61 | 3.59 ₪ |
| 779 | שפל | 1,023.30 | 1,040.50 | 17.20 | 31.90 | 5.49 ₪ |

סה"כ לדייר:

| פסגה | גבע | שפל | סה"כ | שיא ביקוש |
|----------|--------|--------|----------|-----------|
| 254.40 | 9.30 | 17.20 | 280.90 | 3.55 |
| 118.65 ₪ | 3.59 ₪ | 5.49 ₪ | 127.73 ₪ | |

סה"כ צריכה

סה"כ לתשלום

| | | |
|----------|-----------------------------------|--------------|
| 214.45 ₪ | תשלום קבוע | |
| 7.10 ₪ | תשלום עבור גודל חיבור בKVA (3x40) | |
| 349.28 ₪ | סה"כ לתשלום | לא כולל מע"מ |

התפלגות חיוב בש"ח לפי תע"ז

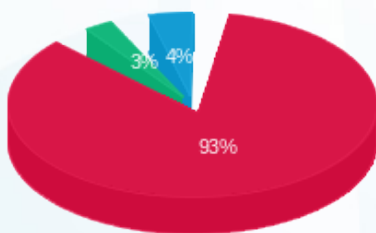

- פסגה (118.65 ₪) 93%
- גבע (3.59 ₪) 4%
- שפל (5.49 ₪) 3%

הסטוריית צריכה בקוט"ש

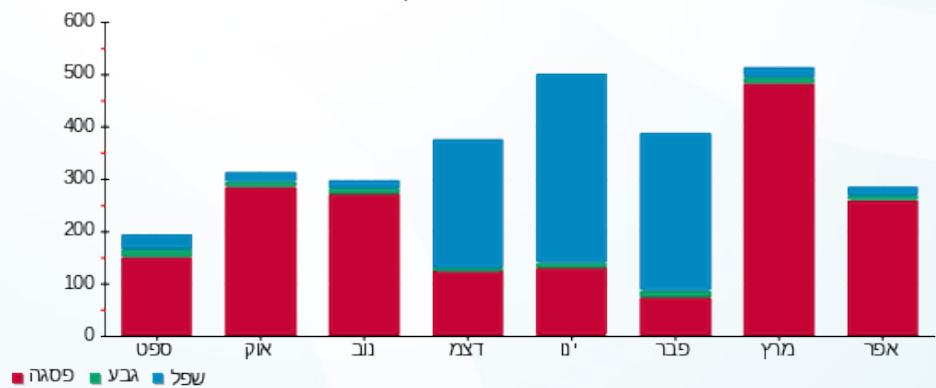



14/05/22

תאריך הפקה:

שם דייר: בניין C - ק.11 יח' 13 - אנטרופי יועצים
שם אתר: מרכז עזריאלי חולון

30/04/22

תאריך קריאה נוכחית:

01/04/22

תאריך קריאה קודמת:

לקוח/ה נכבד/ה, אנו מתכבדים להגיש את חישוב צריכת החשמל לתקופה 01/04/22 - 30/04/22:

בניין C - ק.11 יח' 13 - אנטרופי יועצים - 12 - 18029709(3x80)

| סוג תעריף | סוג צריכה | קריאה קודמת | קריאה נוכחית | סה"כ צריכה בקוט"ש | מחיר לקוט"ש בא"ג | סה"כ לתשלום |
|--------------------------|-----------|-------------|--------------|-------------------|------------------|-------------|
| פרטי חשבון עבור תאריכים: | | | | | | |
| 777 | פסגה | 01/04/22 | 30/04/22 | 842.40 | 46.64 | 392.90 ₪ |
| 778 | גבע | 3,579.20 | 3,656.10 | 76.90 | 38.61 | 29.69 ₪ |
| 779 | שפל | 11,931.10 | 12,087.90 | 156.80 | 31.90 | 50.02 ₪ |

סה"כ לדייר:

| פסגה | גבע | שפל | סה"כ | שיא ביקוש |
|----------|---------|---------|----------|-----------|
| 842.40 | 76.90 | 156.80 | 1,076.10 | 8.70 |
| 392.90 ₪ | 29.69 ₪ | 50.02 ₪ | 472.61 ₪ | |

סה"כ צריכה

סה"כ לתשלום

| | | |
|----------|-----------------------------------|--------------|
| 214.45 ₪ | תשלום קבוע | |
| 14.20 ₪ | תשלום עבור גודל חיבור בKVA (3x80) | |
| 701.26 ₪ | סה"כ לתשלום | לא כולל מע"מ |

התפלגות חיוב בש"ח לפי תעו"ז

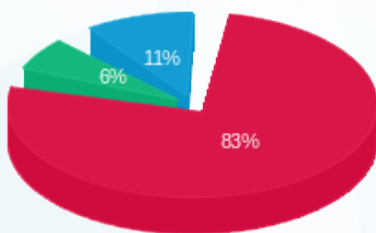

- פסגה (392.90 ₪)
- גבע (29.69 ₪)
- שפל (50.02 ₪)

הסטוריית צריכה בקוט"ש

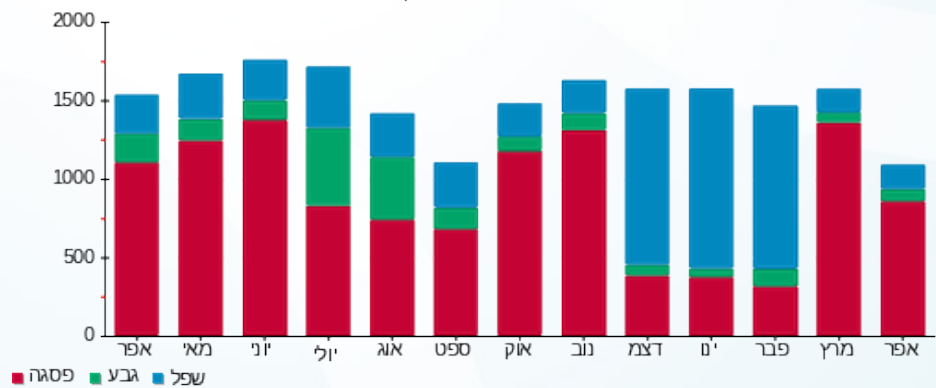

14/05/22

תאריך הפקה:

שם דייר: בניין C - ק.11 יח' 14 - אייחוי טכנולוגיות תוכנה בע"מ
שם אתר: מרכז עזריאלי חולון

30/04/22

תאריך קריאה נוכחית:

01/04/22

תאריך קריאה קודמת:

לקוח/ה נכבד/ה, אנו מתכבדים להגיש את חישוב צריכת החשמל לתקופה 01/04/22 - 30/04/22:

בניין C - ק.11 יח' 14 - אייחוי טכנולוגיות תוכנה בע"מ - 13 - 18029709(3x80)

| סוג תעריף | סוג צריכה | קריאה קודמת | קריאה נוכחית | סה"כ צריכה בקוט"ש | מחיר לקוט"ש בא"ג | סה"כ לתשלום |
|--------------------------|-----------|-------------|--------------|-------------------|------------------|-------------|
| פרטי חשבון עבור תאריכים: | | | | | | |
| 777 | פסגה | 01/04/22 | 30/04/22 | 773.40 | 46.64 | 360.71 ₪ |
| 778 | גבע | 9,763.00 | 10,025.30 | 262.30 | 38.61 | 101.27 ₪ |
| 779 | שפל | 28,038.00 | 28,604.30 | 566.30 | 31.90 | 180.65 ₪ |

סה"כ לדייר:

| פסגה | גבע | שפל | סה"כ | שיא ביקוש |
|----------|----------|----------|----------|-----------|
| 773.40 | 262.30 | 566.30 | 1,602.00 | 6.90 |
| 180.65 ₪ | 101.27 ₪ | 180.65 ₪ | 642.64 ₪ | |

סה"כ צריכה
סה"כ לתשלום

| | | |
|----------|-----------------------------------|--------------|
| 214.45 ₪ | תשלום קבוע | |
| 14.20 ₪ | תשלום עבור גודל חיבור בKVA (3x80) | |
| 871.29 ₪ | סה"כ לתשלום | לא כולל מע"מ |

התפלגות חיוב בש"ח לפי תעו"ז

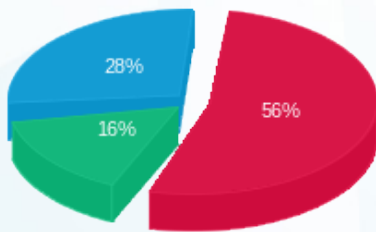

■ פסגה (180.65 ₪)
■ גבע (101.27 ₪)
■ שפל (360.71 ₪)

הסטוריית צריכה בקוט"ש

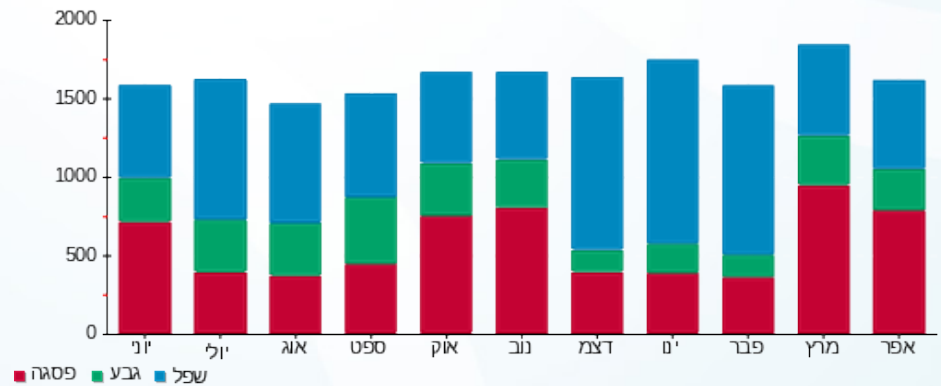



14/05/22

תאריך הפקה:

שם דייר: בניין C - ק.12 - שובל

30/04/22

תאריך קריאה נוכחית:

שם אתר: מרכז עזריאלי חולון

01/04/22

תאריך קריאה קודמת:

לקוח/ה נכבד/ה, אנו מתכבדים להגיש את חישוב צריכת החשמל לתקופה **01/04/22 - 30/04/22**:

בניין C שובל ק.12 - 17013983 (3x400)

| סה"כ לתשלום | מחיר לקוט"ש בא"ג | סה"כ צריכה בקוט"ש | קריאה נוכחית | קריאה קודמת | סוג צריכה | סוג תעריף |
|-------------|------------------|-------------------|--------------|-------------|-----------|--------------------------|
| | | | 30/04/22 | 01/04/22 | | פרטי חשבון עבור תאריכים: |
| 1,702.64 ₪ | 46.64 | 3,650.60 | 159,806.50 | 156,155.90 | פסגה | 777 |
| 201.08 ₪ | 38.61 | 520.80 | 38,426.90 | 37,906.10 | גבע | 778 |
| 362.70 ₪ | 31.90 | 1,137.00 | 122,849.00 | 121,712.00 | שפל | 779 |

סה"כ לדייר:

| שיא ביקוש | סה"כ | שפל | גבע | פסגה |
|-----------|------------|----------|----------|------------|
| | 5,308.40 | 1,137.00 | 520.80 | 3,650.60 |
| | 2,266.42 ₪ | 362.70 ₪ | 201.08 ₪ | 1,702.64 ₪ |

סה"כ צריכה

סה"כ לתשלום

| | | |
|------------|---|---------------------|
| 0.00 ₪ | תשלום קבוע | |
| 71.00 ₪ | תשלום עבור גודל חיבור בKVA (3x400) | |
| 2,337.43 ₪ | סה"כ לתשלום | לא כולל מע"מ |

התפלגות חיוב בש"ח לפי תעו"ז

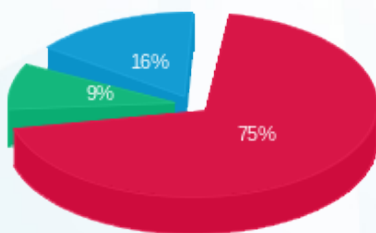

- פסגה (1,702.64 ₪)
- גבע (201.08 ₪)
- שפל (362.70 ₪)

הסטוריית צריכה בקוט"ש

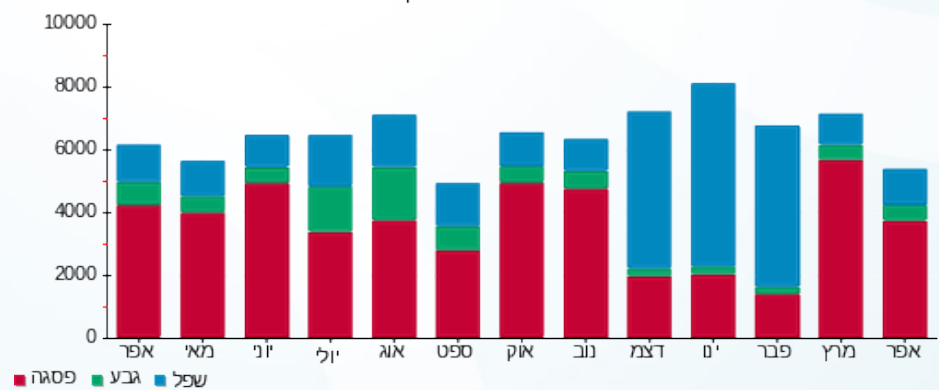



14/05/22

תאריך הפקה:

שם דייר: בניין C - קפה לנדזור
שם אתר: מרכז עזריאלי חולון

30/04/22

תאריך קריאה נוכחית:

01/04/22

תאריך קריאה קודמת:

לקוח/ה נכבד/ה, אנו מתכבדים להגיש את חישוב צריכת החשמל לתקופה 01/04/22 - 30/04/22:

בניין C קפה לנדזור - 5 - 13044085(3x160)

| סוג תעריף | סוג צריכה | קריאה קודמת | קריאה נוכחית | סה"כ צריכה בקוט"ש | מחיר לקוט"ש בא"ג | סה"כ לתשלום |
|--------------------------|-----------|-------------|--------------|-------------------|------------------|-------------|
| פרטי חשבון עבור תאריכים: | | | | | | |
| | | 01/04/22 | 30/04/22 | | | |
| 777 | פסגה | 239,518.60 | 246,759.20 | 7,240.60 | 46.64 | 3,377.02 ₪ |
| 778 | גבע | 112,229.40 | 115,065.40 | 2,836.00 | 38.61 | 1,094.98 ₪ |
| 779 | שפל | 258,285.60 | 261,497.40 | 3,211.80 | 31.90 | 1,024.56 ₪ |

סה"כ לדייר:

| פסגה | גבע | שפל | סה"כ | שיא ביקוש |
|------------|------------|------------|-----------|-----------|
| 7,240.60 | 2,836.00 | 3,211.80 | 13,288.40 | 51.93 |
| ₪ 3,377.02 | ₪ 1,094.98 | ₪ 1,024.56 | | |

סה"כ צריכה

סה"כ לתשלום

| | | |
|------------|---|---------------------|
| 214.45 ₪ | תשלום קבוע | |
| 28.40 ₪ | תשלום עבור גודל חיבור בKVA (3x160) | |
| 5,739.41 ₪ | סה"כ לתשלום | לא כולל מע"מ |

התפלגות חיוב בש"ח לפי תע"ז

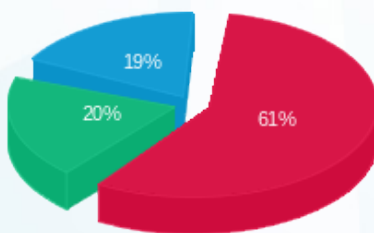

- פסגה (₪ 3,377.02) 61%
- גבע (₪ 1,094.98) 20%
- שפל (₪ 1,024.56) 19%

הסטוריית צריכה בקוט"ש

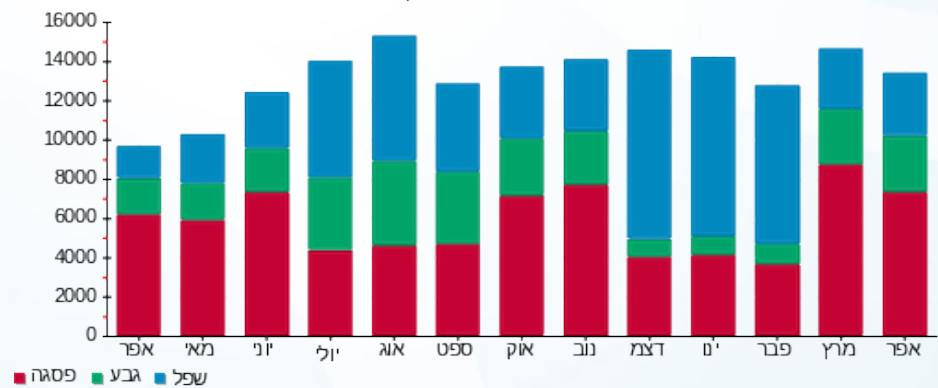



14/05/22

תאריך הפקה:

שם דייר: בניין C מיזוג אוויר
שם אתר: מרכז עזריאלי חולון

30/04/22

תאריך קריאה נוכחית:

01/04/22

תאריך קריאה קודמת:

לקוח/ה נכבד/ה, אנו מתכבדים להגיש את חישוב צריכת החשמל לתקופה 01/04/22 - 30/04/22:
בניין C צילר מא - 8 - 13044085

| סוג תעריף | סוג צריכה | קריאה קודמת | קריאה נוכחית | סה"כ צריכה בקוט"ש | מחיר לקוט"ש בא"ג | סה"כ לתשלום |
|-----------|-----------|-------------|--------------|-------------------|--------------------------|-------------|
| | | | 30/04/22 | 01/04/22 | פרטי חשבון עבור תאריכים: | |
| 777 | פסגה | 0.00 | 0.00 | 0.00 | 46.64 | 0.00 ₪ |
| 778 | גבע | 0.00 | 0.00 | 0.00 | 38.61 | 0.00 ₪ |
| 779 | שפל | 0.00 | 0.00 | 0.00 | 31.90 | 0.00 ₪ |

בניין C ראשי לוח ACFP-C1 יטאות+משאבות - 1 - 15091187

| סוג תעריף | סוג צריכה | קריאה קודמת | קריאה נוכחית | סה"כ צריכה בקוט"ש | מחיר לקוט"ש בא"ג | סה"כ לתשלום |
|-----------|-----------|-------------|--------------|-------------------|--------------------------|-------------|
| | | | 30/04/22 | 01/04/22 | פרטי חשבון עבור תאריכים: | |
| 777 | פסגה | 460,076.80 | 476,696.00 | 16,619.20 | 46.64 | 7,751.19 ₪ |
| 778 | גבע | 164,123.20 | 168,392.00 | 4,268.80 | 38.61 | 1,648.18 ₪ |
| 779 | שפל | 568,395.20 | 578,420.80 | 10,025.60 | 31.90 | 3,198.17 ₪ |

בניין C ראשי לוח ACFP-C2 יטאות+משאבות - 2 - 15091187

| סוג תעריף | סוג צריכה | קריאה קודמת | קריאה נוכחית | סה"כ צריכה בקוט"ש | מחיר לקוט"ש בא"ג | סה"כ לתשלום |
|-----------|-----------|-------------|--------------|-------------------|--------------------------|-------------|
| | | | 30/04/22 | 01/04/22 | פרטי חשבון עבור תאריכים: | |
| 777 | פסגה | 136,728.30 | 138,298.80 | 1,570.50 | 46.64 | 732.48 ₪ |
| 778 | גבע | 71,672.10 | 72,445.50 | 773.40 | 38.61 | 298.61 ₪ |
| 779 | שפל | 234,062.10 | 235,076.70 | 1,014.60 | 31.90 | 323.66 ₪ |

בניין C צילר 3 - 3 - 15091196

| סוג תעריף | סוג צריכה | קריאה קודמת | קריאה נוכחית | סה"כ צריכה בקוט"ש | מחיר לקוט"ש בא"ג | סה"כ לתשלום |
|-----------|-----------|-------------|--------------|-------------------|--------------------------|-------------|
| | | | 30/04/22 | 01/04/22 | פרטי חשבון עבור תאריכים: | |
| 777 | פסגה | 591,124.00 | 591,164.00 | 40.00 | 46.64 | 18.66 ₪ |
| 778 | גבע | 188,830.00 | 188,830.00 | 0.00 | 38.61 | 0.00 ₪ |
| 779 | שפל | 436,686.00 | 436,686.00 | 0.00 | 31.90 | 0.00 ₪ |





בניין C צילר 4 - 4 - 15091196

| סוג תעריף | סוג צריכה | קריאה קודמת | קריאה נוכחית | סה"כ צריכה בקוט"ש | מחיר לקוט"ש בא"ג | סה"כ לתשלום |
|--------------------------|-----------|-------------|--------------|-------------------|------------------|-------------|
| פרטי חשבון עבור תאריכים: | | | 30/04/22 | 01/04/22 | | |
| 777 | פסגה | 187,318.80 | 190,162.80 | 2,844.00 | 46.64 | 1,326.44 ₪ |
| 778 | גבע | 112,501.20 | 112,692.00 | 190.80 | 38.61 | 73.67 ₪ |
| 779 | שפל | 301,422.00 | 301,521.60 | 99.60 | 31.90 | 31.77 ₪ |

בניין C צילר 2 - 1 - 16193925

| סוג תעריף | סוג צריכה | קריאה קודמת | קריאה נוכחית | סה"כ צריכה בקוט"ש | מחיר לקוט"ש בא"ג | סה"כ לתשלום |
|--------------------------|-----------|-------------|--------------|-------------------|------------------|-------------|
| פרטי חשבון עבור תאריכים: | | | 30/04/22 | 01/04/22 | | |
| 777 | פסגה | 444,862.00 | 453,446.00 | 8,584.00 | 46.64 | 4,003.58 ₪ |
| 778 | גבע | 152,194.00 | 152,278.00 | 84.00 | 38.61 | 32.43 ₪ |
| 779 | שפל | 265,558.00 | 265,560.00 | 2.00 | 31.90 | 0.64 ₪ |

בניין C צילר 1 - 2 - 16225069

| סוג תעריף | סוג צריכה | קריאה קודמת | קריאה נוכחית | סה"כ צריכה בקוט"ש | מחיר לקוט"ש בא"ג | סה"כ לתשלום |
|--------------------------|-----------|-------------|--------------|-------------------|------------------|-------------|
| פרטי חשבון עבור תאריכים: | | | 30/04/22 | 01/04/22 | | |
| 777 | פסגה | 609,032.00 | 636,762.00 | 27,730.00 | 46.64 | 12,933.27 ₪ |
| 778 | גבע | 156,076.00 | 165,112.00 | 9,036.00 | 38.61 | 3,488.80 ₪ |
| 779 | שפל | 175,632.00 | 192,228.00 | 16,596.00 | 31.90 | 5,294.12 ₪ |

סה"כ לדייר:

| פסגה | גבע | שפל | סה"כ | שיא ביקוש |
|-------------|------------|------------|-------------|-----------|
| 57,387.70 | 14,353.00 | 27,737.80 | 99,478.50 | 3,870.50 |
| 26,765.62 ₪ | 5,541.69 ₪ | 8,848.36 ₪ | 41,155.67 ₪ | |

סה"כ צריכה
סה"כ לתשלום

| תשלום קבוע | סה"כ לתשלום |
|------------|-------------|
| 0.00 ₪ | 41,155.67 ₪ |

לא כולל מע"מ

התפלגות חיוב בש"ח לפי תעו"ז

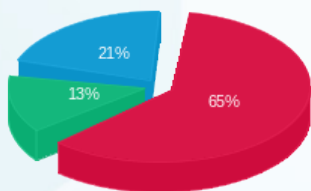

פסגה (26,765.62 ₪)
גבע (5,541.69 ₪)
שפל (8,848.36 ₪)

הסטוריית צריכה בקוט"ש

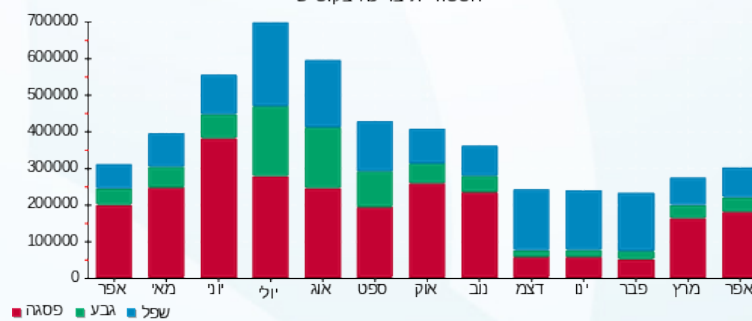



14/05/22

תאריך הפקה:

שם דייר: בנין D - אוויה - שלט

30/04/22

תאריך קריאה נוכחית:

שם אתר: מרכז עזריאלי חולון

01/04/22

תאריך קריאה קודמת:

לקוח/ה נכבד/ה, אנו מתכבדים להגיש את חישוב צריכת החשמל לתקופה 01/04/22 - 30/04/22:

בנין D - אוויה - שלט (1 - 15091199) (1x16) R)

| סוג תעריף | סוג צריכה | קריאה קודמת | קריאה נוכחית | סה"כ צריכה בקוט"ש | מחיר לקוט"ש בא"ג | סה"כ לתשלום |
|--------------------------|-----------|-------------|--------------|-------------------|------------------|-------------|
| פרטי חשבון עבור תאריכים: | | | | | | |
| 777 | פסגה | 01/04/22 | 30/04/22 | 8.88 | 46.64 | 4.14 ₪ |
| 778 | גבע | 231.23 | 234.85 | 3.62 | 38.61 | 1.40 ₪ |
| 779 | שפל | 3,163.35 | 3,224.65 | 61.30 | 31.90 | 19.55 ₪ |

סה"כ לדייר:

| פסגה | גבע | שפל | סה"כ | שיא ביקוש |
|--------|--------|---------|---------|-----------|
| 8.88 | 3.62 | 61.30 | 73.80 | 0.21 |
| ₪ 4.14 | ₪ 1.40 | ₪ 19.55 | ₪ 25.09 | |

סה"כ צריכה

סה"כ לתשלום

| | | |
|---------|--|---------------------|
| ₪ 0.00 | תשלום קבוע | |
| ₪ 0.95 | תשלום עבור גודל חיבור בKVA (1x16) | |
| ₪ 26.04 | סה"כ לתשלום | לא כולל מע"מ |

התפלגות חיוב בש"ח לפי תע"ז

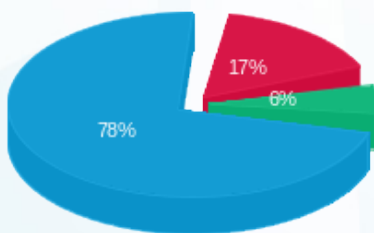

- פסגה (₪ 4.14) - 78%
- גבע (₪ 1.40) - 17%
- שפל (₪ 19.55) - 6%

הסטוריית צריכה בקוט"ש

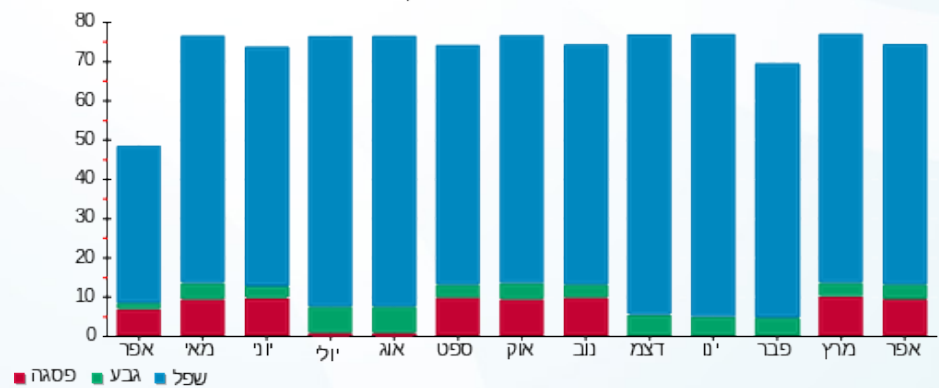

- פסגה
- גבע
- שפל





14/05/22

תאריך הפקה:

שם דייר: בנין D - בר סלטים
שם אתר: מרכז עזריאלי חולון

30/04/22

תאריך קריאה נוכחית:

01/04/22

תאריך קריאה קודמת:

לקוח/ה נכבד/ה, אנו מתכבדים להגיש את חישוב צריכת החשמל לתקופה 30/04/22 - 01/04/22:

בנין D בר סלטים - 4 - 13044090 (3x63)

| סוג תעריף | סוג צריכה | קריאה קודמת | קריאה נוכחית | סה"כ צריכה בקוט"ש | מחיר לקוט"ש בא"ג | סה"כ לתשלום |
|--------------------------|-----------|-------------|--------------|-------------------|------------------|-------------|
| פרטי חשבון עבור תאריכים: | | | | | | |
| 777 | פסגה | 01/04/22 | 30/04/22 | 838.70 | 46.64 | 391.17 ₪ |
| 778 | גבע | 8,811.60 | 8,970.50 | 158.90 | 38.61 | 61.35 ₪ |
| 779 | שפל | 29,569.80 | 29,965.30 | 395.50 | 31.90 | 126.16 ₪ |

סה"כ לדייר:

| פסגה | גבע | שפל | סה"כ | שיא ביקוש |
|----------|---------|----------|----------|-----------|
| 838.70 | 158.90 | 395.50 | 1,393.10 | 10.76 |
| 391.17 ₪ | 61.35 ₪ | 126.16 ₪ | 578.69 ₪ | |

סה"כ צריכה

סה"כ לתשלום

| | | |
|----------|-----------------------------------|--------------|
| 214.45 ₪ | תשלום קבוע | |
| 11.18 ₪ | תשלום עבור גודל חיבור בKVA (3x63) | |
| 804.32 ₪ | סה"כ לתשלום | לא כולל מע"מ |

התפלגות חיוב בש"ח לפי תעו"ז

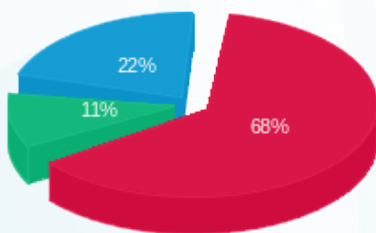

- פסגה (391.17 ₪)
- גבע (61.35 ₪)
- שפל (126.16 ₪)

הסטוריית צריכה בקוט"ש

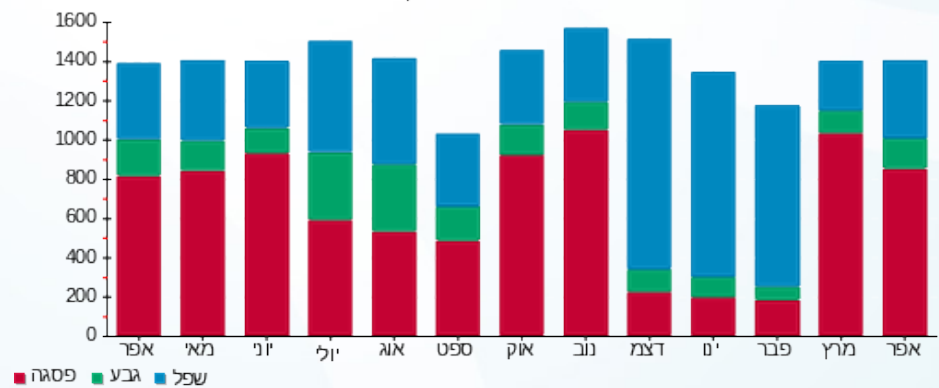

14/05/22 תאריך הפקה:
 30/04/22 תאריך קריאה נוכחית:
 01/04/22 תאריך קריאה קודמת:

שם דייר: בנין D - הלמן אלדובי - שלט
 שם אתר: מרכז עזריאלי חולון

לקוח/ה נכבד/ה, אנו מתכבדים להגיש את חישוב צריכת החשמל לתקופה 01/04/22 - 30/04/22:

בנין D - הלמן אלדובי - שלט (10 - 15091199) (1x16) R)

| סוג תעריף | סוג צריכה | קריאה קודמת | קריאה נוכחית | סה"כ צריכה בקוט"ש | מחיר לקוט"ש בא"ג | סה"כ לתשלום |
|--------------------------|-----------|-------------|--------------|-------------------|------------------|-------------|
| פרטי חשבון עבור תאריכים: | | | | | | |
| 777 | פסגה | 01/04/22 | 30/04/22 | 13.13 | 46.64 | 6.13 ₪ |
| 778 | גבע | 392.97 | 398.30 | 5.33 | 38.61 | 2.06 ₪ |
| 779 | שפל | 5,432.23 | 5,522.90 | 90.67 | 31.90 | 28.92 ₪ |

סה"כ לדייר:

| פסגה | גבע | שפל | סה"כ | שיא ביקוש |
|--------|--------|---------|---------|-----------|
| 13.13 | 5.33 | 90.67 | 109.13 | 0.31 |
| 6.13 ₪ | 2.06 ₪ | 28.92 ₪ | 37.11 ₪ | |

סה"כ צריכה
 סה"כ לתשלום

| | | |
|---------|--|---------------------|
| 0.00 ₪ | תשלום קבוע | |
| 0.95 ₪ | תשלום עבור גודל חיבור בKVA (1x16) | |
| 38.05 ₪ | סה"כ לתשלום | לא כולל מע"מ |

התפלגות חיוב בש"ח לפי תע"ז

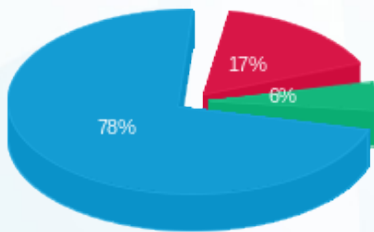

פסגה (6.13 ₪) ■
 גבע (2.06 ₪) ■
 שפל (28.92 ₪) ■

הסטוריית צריכה בקוט"ש

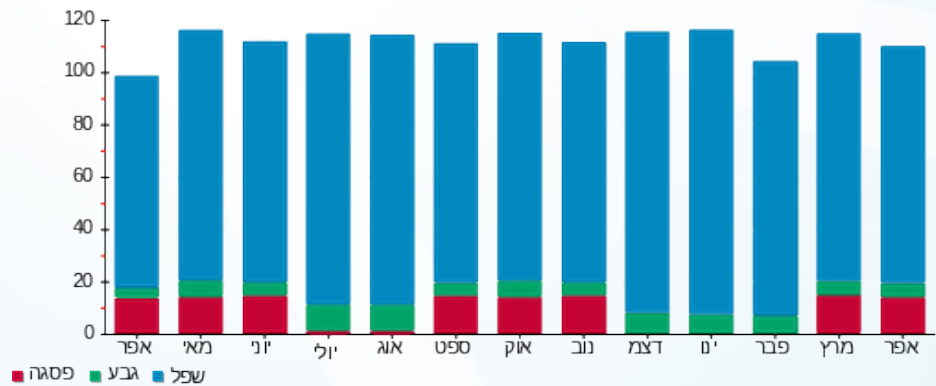



14/05/22 תאריך הפקה:
 30/04/22 תאריך קריאה נוכחית:
 01/04/22 תאריך קריאה קודמת:

שם דייר: בנין D - המאפה של רוני
 שם אתר: מרכז עזריאלי חולון

לקוח/ה נכבד/ה, אנו מתכבדים להגיש את חישוב צריכת החשמל לתקופה 01/04/22 - 30/04/22:

בנין D - המאפה של רוני - 12 - (3x160)13044090

| סה"כ לתשלום | מחיר לקוט"ש בא"ג | סה"כ צריכה בקוט"ש | קריאה נוכחית | קריאה קודמת | סוג צריכה | סוג תעריף |
|-------------|------------------|-------------------|--------------|-------------|-----------|--------------------------|
| | | | 30/04/22 | 01/04/22 | | פרטי חשבון עבור תאריכים: |
| ₪ 459.78 | 46.64 | 985.80 | 20,293.60 | 19,307.80 | פסגה | 777 |
| ₪ 98.69 | 38.61 | 255.60 | 8,873.40 | 8,617.80 | גבע | 778 |
| ₪ 183.11 | 31.90 | 574.00 | 25,441.80 | 24,867.80 | שפל | 779 |

סה"כ לדיר:

| שיא ביקוש | סה"כ | שפל | גבע | פסגה |
|-----------|----------|----------|---------|----------|
| 12.77 | 1,815.40 | 574.00 | 255.60 | 985.80 |
| | ₪ 741.57 | ₪ 183.11 | ₪ 98.69 | ₪ 459.78 |

סה"כ צריכה
 סה"כ לתשלום

| | | |
|----------|---|---------------------|
| ₪ 214.45 | תשלום קבוע | |
| ₪ 28.40 | תשלום עבור גודל חיבור בKVA (3x160) | |
| ₪ 984.42 | סה"כ לתשלום | לא כולל מע"מ |

התפלגות חיוב בש"ח לפי תעו"ז

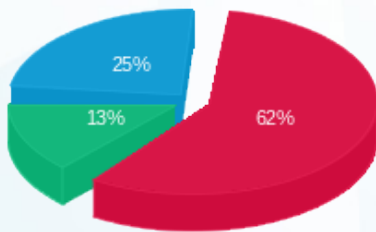

■ פסגה (₪ 459.78)
 ■ גבע (₪ 98.69)
 ■ שפל (₪ 183.11)

הסטוריית צריכה בקוט"ש

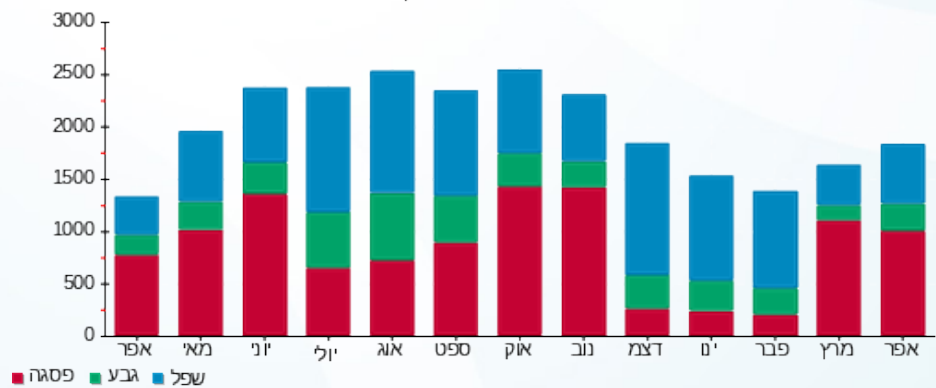



14/05/22 תאריך הפקה:
 30/04/22 תאריך קריאה נוכחית:
 01/04/22 תאריך קריאה קודמת:

שם דייר: בנין D - חברת כנס - שלט
 שם אתר: מרכז עזריאלי חולון

לקוח/ה נכבד/ה, אנו מתכבדים להגיש את חישוב צריכת החשמל לתקופה 01/04/22 - 30/04/22:

בנין D - חברת כנס - שלט - 4 - 15091198 (3x16)

| סוג תעריף | סוג צריכה | קריאה קודמת | קריאה נוכחית | סה"כ צריכה בקוט"ש | מחיר לקוט"ש בא"ג | סה"כ לתשלום |
|--------------------------|-----------|-------------|--------------|-------------------|------------------|-------------|
| פרטי חשבון עבור תאריכים: | | | | | | |
| 777 | פסגה | 01/04/22 | 30/04/22 | 17.02 | 46.64 | 7.94 ₪ |
| 778 | גבע | 289.70 | 296.60 | 6.90 | 38.61 | 2.66 ₪ |
| 779 | שפל | 4,277.57 | 4,398.15 | 120.58 | 31.90 | 38.47 ₪ |

סה"כ לדייר:

| פסגה | גבע | שפל | סה"כ | שיא ביקוש |
|--------|--------|---------|---------|-----------|
| 17.02 | 6.90 | 120.58 | 144.50 | 0.41 |
| ₪ 7.94 | ₪ 2.66 | ₪ 38.47 | ₪ 49.07 | |

סה"כ צריכה
 סה"כ לתשלום

| | | |
|---------|-----------------------------------|--------------|
| ₪ 0.00 | תשלום קבוע | |
| ₪ 2.84 | תשלום עבור גודל חיבור בKVA (3x16) | |
| ₪ 51.91 | סה"כ לתשלום | לא כולל מע"מ |

התפלגות חיוב בש"ח לפי תעו"ז

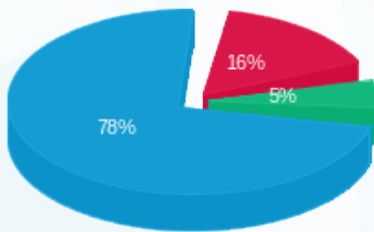

פסגה (₪ 7.94)
 גבע (₪ 2.66)
 שפל (₪ 38.47)

הסטוריית צריכה בקוט"ש

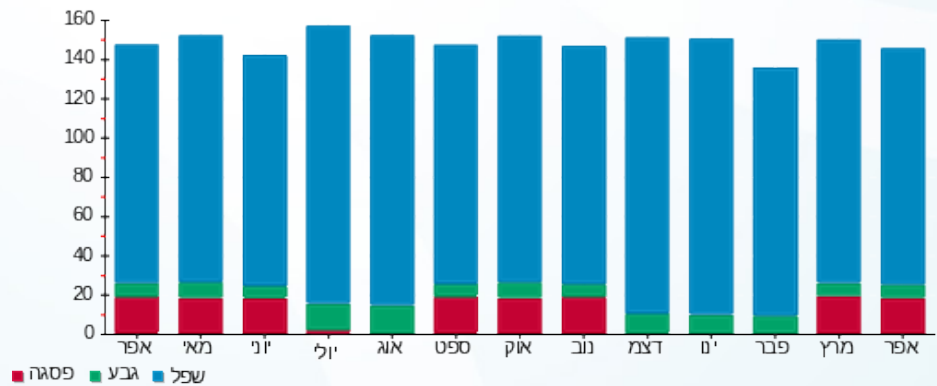

14/05/22 תאריך הפקה:
 30/04/22 תאריך קריאה נוכחית:
 01/04/22 תאריך קריאה קודמת:

שם דייר: בניין D - חוצה ישראל - שלט
 שם אתר: מרכז עזריאלי חולון

לקוח/ה נכבד/ה, אנו מתכבדים להגיש את חישוב צריכת החשמל לתקופה 01/04/22 - 30/04/22:

בניין D - חוצה ישראל - שלט - 12 - 15091199 (1x16)

| סוג תעריף | סוג צריכה | קריאה קודמת | קריאה נוכחית | סה"כ צריכה בקוט"ש | מחיר לקוט"ש בא"ג | סה"כ לתשלום |
|--------------------------|-----------|-------------|--------------|-------------------|------------------|-------------|
| פרטי חשבון עבור תאריכים: | | | | | | |
| 777 | פסגה | 01/04/22 | 30/04/22 | 42.85 | 46.64 | 19.99 ₪ |
| 778 | גבע | 359.12 | 376.30 | 17.18 | 38.61 | 6.63 ₪ |
| 779 | שפל | 5,495.05 | 5,789.95 | 294.90 | 31.90 | 94.07 ₪ |

סה"כ לדייר:

| פסגה | גבע | שפל | סה"כ | שיא ביקוש |
|---------|--------|---------|----------|-----------|
| 42.85 | 17.18 | 294.90 | 354.93 | 1.07 |
| 19.99 ₪ | 6.63 ₪ | 94.07 ₪ | 120.69 ₪ | |

סה"כ צריכה
סה"כ לתשלום

| | | |
|----------|--|---------------------|
| 0.00 ₪ | תשלום קבוע | |
| 0.95 ₪ | תשלום עבור גודל חיבור בKVA (1x16) | |
| 121.64 ₪ | סה"כ לתשלום | לא כולל מע"מ |

התפלגות חיוב בש"ח לפי תעו"ז

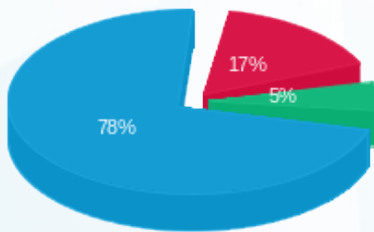

■ פסגה (19.99 ₪)
 ■ גבע (6.63 ₪)
 ■ שפל (94.07 ₪)

הסטוריית צריכה בקוט"ש

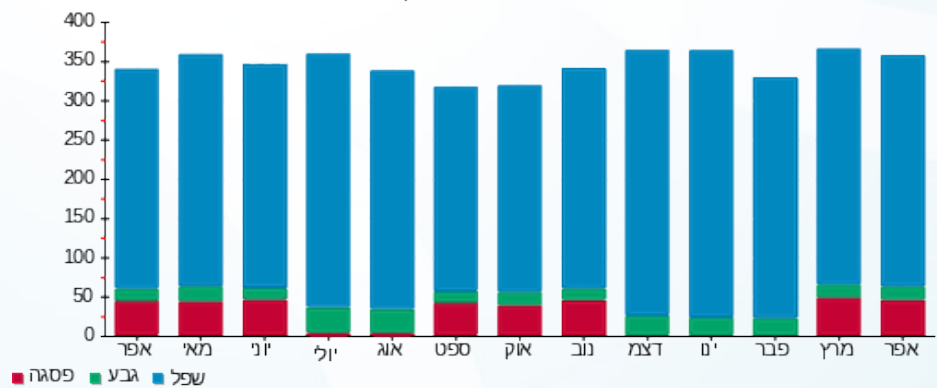



14/05/22 תאריך הפקה:
 30/04/22 תאריך קריאה נוכחית:
 01/04/22 תאריך קריאה קודמת:

שם דייר: בנין D - חניות הכישור
 שם אתר: מרכז עזריאלי חולון

לקוח/ה נכבד/ה, אנו מתכבדים להגיש את חישוב צריכת החשמל לתקופה 01/04/22 - 30/04/22:

בנין D - חניות הכישור - 13 - (3x250)13044090

| סוג תעריף | סוג צריכה | קריאה קודמת | קריאה נוכחית | סה"כ צריכה בקוט"ש | מחיר לקוט"ש בא"ג | סה"כ לתשלום |
|--------------------------|-----------|-------------|--------------|-------------------|------------------|-------------|
| פרטי חשבון עבור תאריכים: | | | | | | |
| 777 | פסגה | 01/04/22 | 30/04/22 | 207.40 | 46.64 | 96.73 ₪ |
| 778 | גבע | 3,312.60 | 3,378.50 | 65.90 | 38.61 | 25.44 ₪ |
| 779 | שפל | 8,382.10 | 8,486.10 | 104.00 | 31.90 | 33.18 ₪ |

סה"כ לדייר:

| פסגה | גבע | שפל | סה"כ | שיא ביקוש |
|---------|---------|---------|----------|-----------|
| 207.40 | 65.90 | 104.00 | 377.30 | 1.44 |
| 96.73 ₪ | 25.44 ₪ | 33.18 ₪ | 155.35 ₪ | |

סה"כ צריכה
 סה"כ לתשלום

| | | |
|----------|------------------------------------|--------------|
| 214.45 ₪ | תשלום קבוע | |
| 44.38 ₪ | תשלום עבור גודל חיבור בKVA (3x250) | |
| 414.18 ₪ | סה"כ לתשלום | לא כולל מע"מ |

התפלגות חיוב בש"ח לפי תע"ז

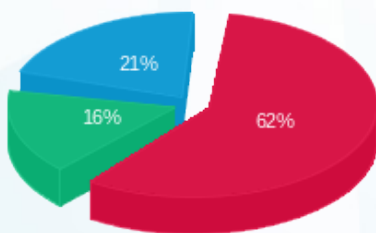

פסגה (96.73 ₪) 62%
 גבע (25.44 ₪) 16%
 שפל (33.18 ₪) 21%

הסטוריית צריכה בקוט"ש

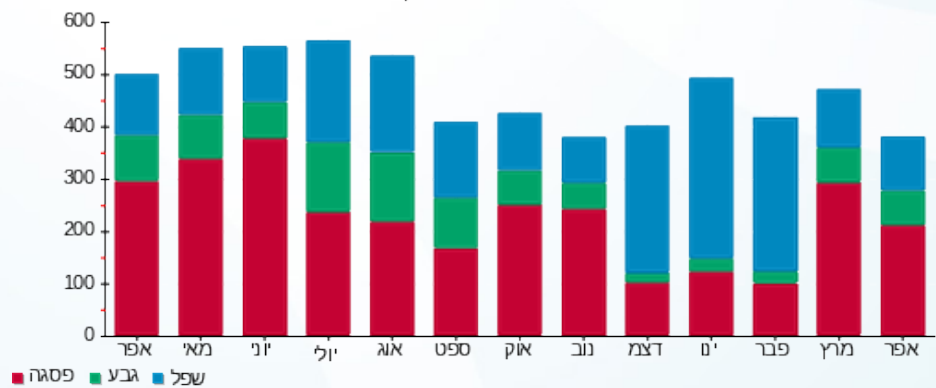



14/05/22

תאריך הפקה:

שם דייר: בנין D - טיב טעם
שם אתר: מרכז עזריאלי חולון

30/04/22

תאריך קריאה נוכחית:

01/04/22

תאריך קריאה קודמת:

לקוח/ה נכבד/ה, אנו מתכבדים להגיש את חישוב צריכת החשמל לתקופה 01/04/22 - 30/04/22:

בנין D טיב טעם - 1 - 13044090(3x400)

| סוג תעריף | סוג צריכה | קריאה קודמת | קריאה נוכחית | סה"כ צריכה בקוט"ש | מחיר לקוט"ש בא"ג | סה"כ לתשלום |
|-----------|-----------|-------------|--------------|-------------------|------------------|-------------|
| | | 01/04/22 | 30/04/22 | | | |
| 777 | פסגה | 682,711.20 | 698,231.20 | 15,520.00 | 46.64 | 7,238.53 ₪ |
| 778 | גבע | 354,346.00 | 361,996.00 | 7,650.00 | 38.61 | 2,953.67 ₪ |
| 779 | שפל | 982,117.20 | 996,121.20 | 14,004.00 | 31.90 | 4,467.28 ₪ |

סה"כ לדייר:

| פסגה | גבע | שפל | סה"כ | שיא ביקוש |
|------------|------------|------------|-------------|-----------|
| 15,520.00 | 7,650.00 | 14,004.00 | 37,174.00 | 81.49 |
| 7,238.53 ₪ | 2,953.67 ₪ | 4,467.28 ₪ | 14,659.47 ₪ | |

סה"כ צריכה

סה"כ לתשלום

| | | |
|-------------|------------------------------------|--------------|
| 214.45 ₪ | תשלום קבוע | |
| 71.00 ₪ | תשלום עבור גודל חיבור בKVA (3x400) | |
| 14,944.92 ₪ | סה"כ לתשלום | לא כולל מע"מ |

התפלגות חיוב בש"ח לפי תעו"ז

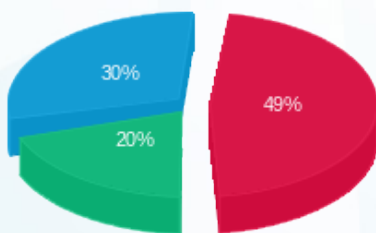

- פסגה (7,238.53 ₪) 20%
- גבע (2,953.67 ₪) 30%
- שפל (4,467.28 ₪) 49%

הסטוריית צריכה בקוט"ש

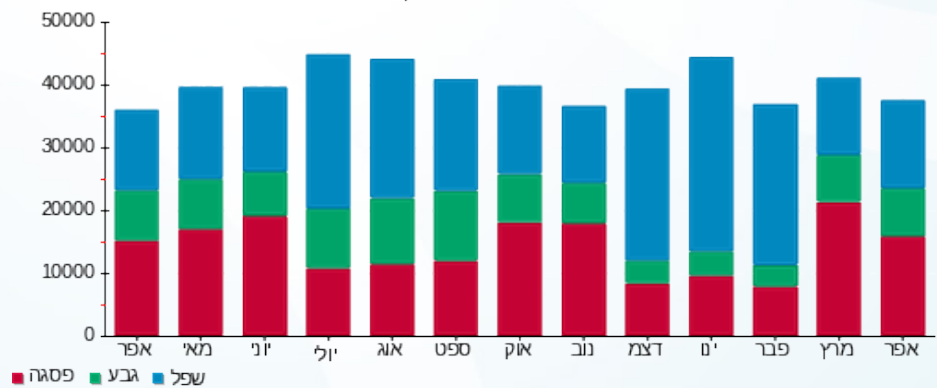



14/05/22

תאריך הפקה:

שם דייר: בנין D - מיסטינג לובי

30/04/22

תאריך קריאה נוכחית:

שם אתר: מרכז עזריאלי חולון

01/04/22

תאריך קריאה קודמת:

לקוח/ה נכבד/ה, אנו מתכבדים להגיש את חישוב צריכת החשמל לתקופה 01/04/22 - 30/04/22:

בנין D מיסטינג לובי - 7 - 13044090 (3x250)

| סוג תעריף | סוג צריכה | קריאה קודמת | קריאה נוכחית | סה"כ צריכה בקוט"ש | מחיר לקוט"ש בא"ג | סה"כ לתשלום |
|--------------------------|-----------|-------------|--------------|-------------------|------------------|-------------|
| פרטי חשבון עבור תאריכים: | | | | | | |
| 777 | פסגה | 01/04/22 | 30/04/22 | 4,190.00 | 46.64 | 1,954.22 ₪ |
| 778 | גבע | 27,851.80 | 28,145.20 | 293.40 | 38.61 | 113.28 ₪ |
| 779 | שפל | 87,826.60 | 88,431.20 | 604.60 | 31.90 | 192.87 ₪ |

סה"כ לדייר:

| פסגה | גבע | שפל | סה"כ | שיא ביקוש |
|------------|----------|----------|------------|-----------|
| 4,190.00 | 293.40 | 604.60 | 5,088.00 | 37.31 |
| 1,954.22 ₪ | 113.28 ₪ | 192.87 ₪ | 2,260.37 ₪ | |

סה"כ צריכה

סה"כ לתשלום

| | | |
|------------|------------------------------------|--------------|
| 214.45 ₪ | תשלום קבוע | |
| 44.38 ₪ | תשלום עבור גודל חיבור בKVA (3x250) | |
| 2,519.19 ₪ | סה"כ לתשלום | לא כולל מע"מ |

התפלגות חיוב בש"ח לפי תע"ז

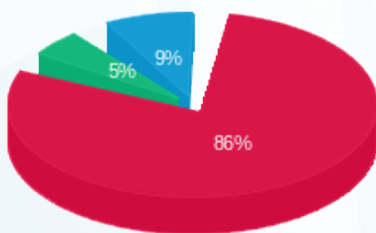

- פסגה (1,954.22 ₪)
- גבע (113.28 ₪)
- שפל (192.87 ₪)

הסטוריית צריכה בקוט"ש

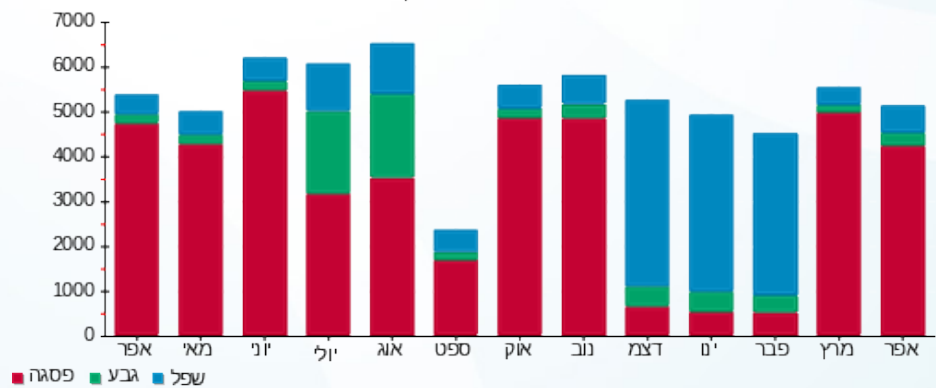



14/05/22 תאריך הפקה:
 30/04/22 תאריך קריאה נוכחית:
 01/04/22 תאריך קריאה קודמת:

שם דייר: בנין D - מכון העתקות
 שם אתר: מרכז עזריאלי חולון

לקוח/ה נכבד/ה, אנו מתכבדים להגיש את חישוב צריכת החשמל לתקופה 01/04/22 - 30/04/22:

בנין D מכון העתקות - 11 - 13044090(3x25)

| סוג תעריף | סוג צריכה | קריאה קודמת | קריאה נוכחית | סה"כ צריכה בקוט"ש | מחיר לקוט"ש בא"ג | סה"כ לתשלום |
|--------------------------|-----------|-------------|--------------|-------------------|------------------|-------------|
| פרטי חשבון עבור תאריכים: | | | | | | |
| 777 | פסגה | 01/04/22 | 30/04/22 | 269.75 | 46.64 | 125.81 ₪ |
| 778 | גבע | 1,211.20 | 1,252.90 | 41.70 | 38.61 | 16.10 ₪ |
| 779 | שפל | 4,176.65 | 4,261.75 | 85.10 | 31.90 | 27.15 ₪ |

סה"כ לדייר:

| פסגה | גבע | שפל | סה"כ | שיא ביקוש |
|----------|---------|---------|----------|-----------|
| 269.75 | 41.70 | 85.10 | 396.55 | 3.32 |
| 125.81 ₪ | 16.10 ₪ | 27.15 ₪ | 169.06 ₪ | |

סה"כ צריכה
 סה"כ לתשלום

| | | |
|----------|-----------------------------------|--------------|
| 214.45 ₪ | תשלום קבוע | |
| 4.44 ₪ | תשלום עבור גודל חיבור בKVA (3x25) | |
| 387.95 ₪ | סה"כ לתשלום | לא כולל מע"מ |

התפלגות חיוב בש"ח לפי תעו"ז

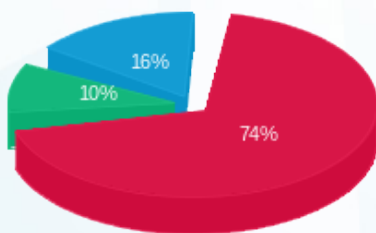

■ פסגה (125.81 ₪)
 ■ גבע (16.10 ₪)
 ■ שפל (27.15 ₪)

הסטוריית צריכה בקוט"ש

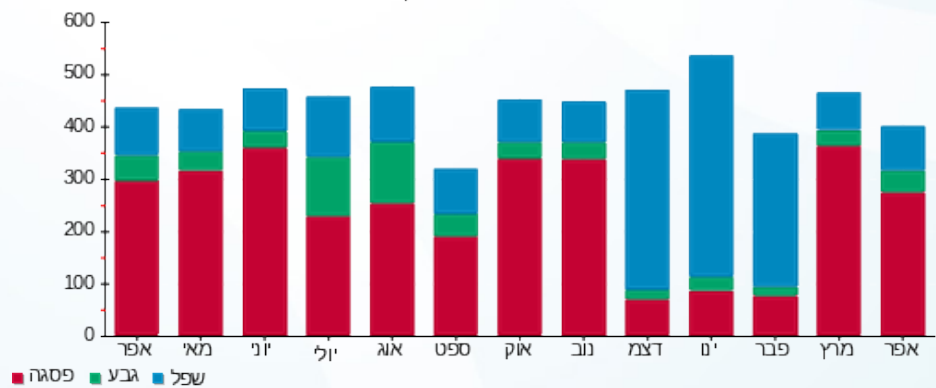

14/05/22 תאריך הפקה:
 30/04/22 תאריך קריאה נוכחית:
 01/04/22 תאריך קריאה קודמת:

שם דייר: בנין D - מקדונלדס
 שם אתר: מרכז עזריאלי חולון

לקוח/ה נכבד/ה, אנו מתכבדים להגיש את חישוב צריכת החשמל לתקופה 01/04/22 - 30/04/22:

בנין D מקדונלדס - 2 - 13044090 (3x200)

| סוג תעריף | סוג צריכה | קריאה קודמת | קריאה נוכחית | סה"כ צריכה בקוט"ש | מחיר לקוט"ש בא"ג | סה"כ לתשלום |
|--------------------------|-----------|-------------|--------------|-------------------|------------------|-------------|
| פרטי חשבון עבור תאריכים: | | | | | | |
| 777 | פסגה | 01/04/22 | 30/04/22 | 4,075.20 | 46.64 | 1,900.67 ₪ |
| 778 | גבע | 69,962.00 | 71,507.20 | 1,545.20 | 38.61 | 596.60 ₪ |
| 779 | שפל | 156,382.80 | 158,064.80 | 1,682.00 | 31.90 | 536.56 ₪ |

סה"כ לדייר:

| פסגה | גבע | שפל | סה"כ | שיא ביקוש |
|------------|----------|----------|------------|-----------|
| 4,075.20 | 1,545.20 | 1,682.00 | 7,302.40 | 25.95 |
| 1,900.67 ₪ | 596.60 ₪ | 536.56 ₪ | 3,033.83 ₪ | |

סה"כ צריכה
 סה"כ לתשלום

| | | |
|------------|------------------------------------|--------------|
| 214.45 ₪ | תשלום קבוע | |
| 35.50 ₪ | תשלום עבור גודל חיבור בKVA (3x200) | |
| 3,283.78 ₪ | סה"כ לתשלום | לא כולל מע"מ |

התפלגות חיוב בש"ח לפי תעו"ז

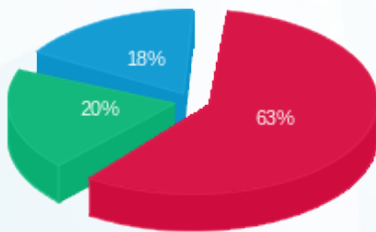

פסגה (1,900.67 ₪) 63%
 גבע (596.60 ₪) 20%
 שפל (536.56 ₪) 18%

הסטוריית צריכה בקוט"ש

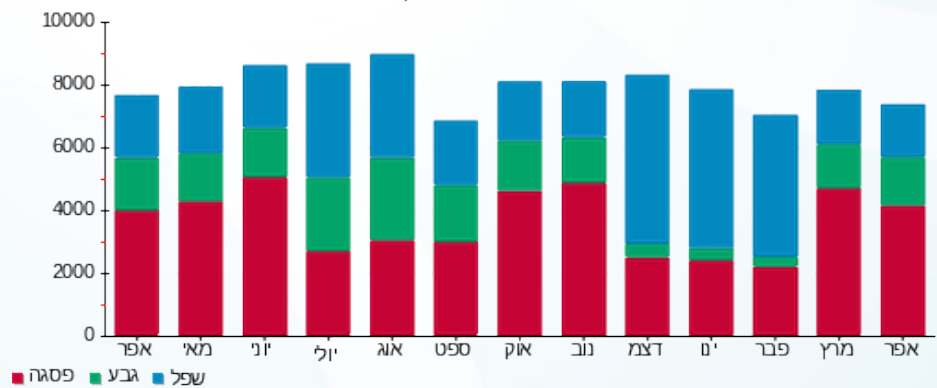



14/05/22

תאריך הפקה:

שם דייר: בניין D - עמידר - שלט

30/04/22

תאריך קריאה נוכחית:

שם אתר: מרכז עזריאלי חולון

01/04/22

תאריך קריאה קודמת:

לקוח/ה נכבד/ה, אנו מתכבדים להגיש את חישוב צריכת החשמל לתקופה 01/04/22 - 30/04/22:

בניין D - עמידר - שלט - 3 - 15091198 (3x16)

| סוג תעריף | סוג צריכה | קריאה קודמת | קריאה נוכחית | סה"כ צריכה בקוט"ש | מחיר לקוט"ש בא"ג | סה"כ לתשלום |
|--------------------------|-----------|-------------|--------------|-------------------|------------------|-------------|
| פרטי חשבון עבור תאריכים: | | | | | | |
| 777 | פסגה | 01/04/22 | 30/04/22 | 25.00 | 46.64 | 11.66 ₪ |
| 778 | גבע | 624.33 | 634.50 | 10.17 | 38.61 | 3.93 ₪ |
| 779 | שפל | 8,676.73 | 8,852.95 | 176.22 | 31.90 | 56.21 ₪ |

סה"כ לדייר:

| פסגה | גבע | שפל | סה"כ | שיא ביקוש |
|---------|--------|---------|---------|-----------|
| 25.00 | 10.17 | 176.22 | 211.38 | 0.60 |
| 11.66 ₪ | 3.93 ₪ | 56.21 ₪ | 71.80 ₪ | |

סה"כ צריכה

סה"כ לתשלום

| | | |
|---------|--|---------------------|
| 0.00 ₪ | תשלום קבוע | |
| 2.84 ₪ | תשלום עבור גודל חיבור בKVA (3x16) | |
| 74.64 ₪ | סה"כ לתשלום | לא כולל מע"מ |

התפלגות חיוב בש"ח לפי תע"ז

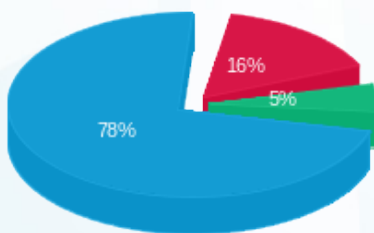

- פסגה (11.66 ₪)
- גבע (3.93 ₪)
- שפל (56.21 ₪)

הסטוריית צריכה בקוט"ש

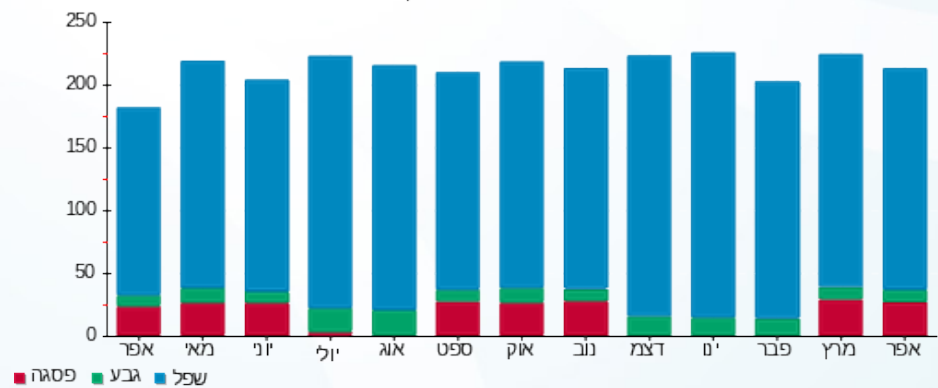

- פסגה
- גבע
- שפל





14/05/22

תאריך הפקה:

שם דייר: בנין D - פררו
שם אתר: מרכז עזריאלי חולון

30/04/22

תאריך קריאה נוכחית:

01/04/22

תאריך קריאה קודמת:

לקוח/ה נכבד/ה, אנו מתכבדים להגיש את חישוב צריכת החשמל לתקופה 01/04/22 - 30/04/22:

בנין D - פררו - 1 - 17313224 (3x160)

| סוג תעריף | סוג צריכה | קריאה קודמת | קריאה נוכחית | סה"כ צריכה בקוט"ש | מחיר לקוט"ש בא"ג | סה"כ לתשלום |
|--------------------------|-----------|-------------|--------------|-------------------|------------------|-------------|
| פרטי חשבון עבור תאריכים: | | | | | | |
| | | 01/04/22 | 30/04/22 | | | |
| 777 | פסגה | 71,024.45 | 74,821.60 | 3,797.15 | 46.64 | 1,770.99 ₪ |
| 778 | גבע | 20,752.28 | 21,461.80 | 709.52 | 38.61 | 273.95 ₪ |
| 779 | שפל | 51,249.90 | 52,422.90 | 1,173.00 | 31.90 | 374.19 ₪ |

סה"כ לדייר:

| פסגה | גבע | שפל | סה"כ | שיא ביקוש |
|------------|----------|----------|------------|-----------|
| 3,797.15 | 709.52 | 1,173.00 | 5,679.68 | 32.48 |
| 1,770.99 ₪ | 273.95 ₪ | 374.19 ₪ | 2,419.13 ₪ | |

סה"כ צריכה

סה"כ לתשלום

| | | |
|------------|---|---------------------|
| 214.45 ₪ | תשלום קבוע | |
| 28.40 ₪ | תשלום עבור גודל חיבור בKVA (3x160) | |
| 2,661.98 ₪ | סה"כ לתשלום | לא כולל מע"מ |

התפלגות חיוב בש"ח לפי תע"ז

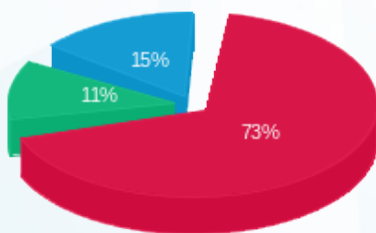

- פסגה (1,770.99 ₪)
- גבע (273.95 ₪)
- שפל (374.19 ₪)

הסטוריית צריכה בקוט"ש

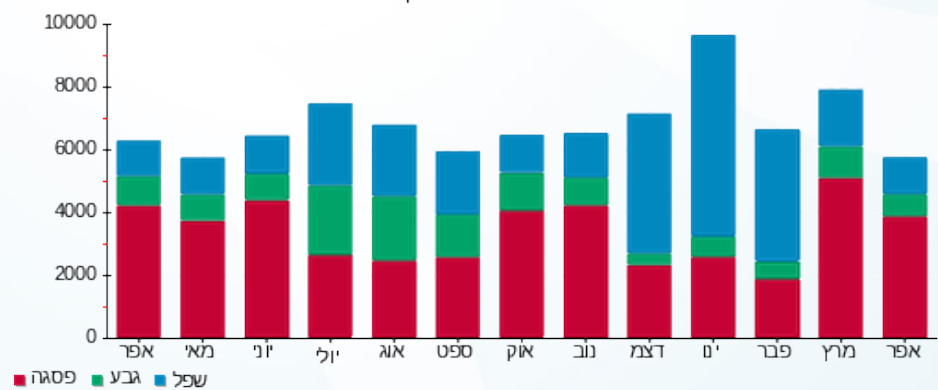

14/05/22 תאריך הפקה:
 30/04/22 תאריך קריאה נוכחית:
 01/04/22 תאריך קריאה קודמת:

שם דייר: בנין D - ק.0 - חברת יונט קרדיט - מסחר
 שם אתר: מרכז עזריאלי חולון

לקוח/ה נכבד/ה, אנו מתכבדים להגיש את חישוב צריכת החשמל לתקופה 01/04/22 - 30/04/22:

בנין D - ק.0 - חברת יונט קרדיט - מסחר - 8 - 13044090 (3x80)

| סוג תעריף | סוג צריכה | קריאה קודמת | קריאה נוכחית | סה"כ צריכה בקוט"ש | מחיר לקוט"ש בא"ג | סה"כ לתשלום |
|--------------------------|-----------|-------------|--------------|-------------------|------------------|-------------|
| פרטי חשבון עבור תאריכים: | | | | | | |
| 777 | פסגה | 01/04/22 | 30/04/22 | 214.50 | 46.64 | 100.04 ₪ |
| 778 | גבע | 2,071.10 | 2,102.40 | 31.30 | 38.61 | 12.08 ₪ |
| 779 | שפל | 7,440.20 | 7,505.70 | 65.50 | 31.90 | 20.89 ₪ |

סה"כ לדייר:

| פסגה | גבע | שפל | סה"כ | שיא ביקוש |
|----------|---------|---------|----------|-----------|
| 214.50 | 31.30 | 65.50 | 311.30 | 4.03 |
| 100.04 ₪ | 12.08 ₪ | 20.89 ₪ | 133.02 ₪ | |

סה"כ צריכה
 סה"כ לתשלום

| | | |
|----------|--|---------------------|
| 214.45 ₪ | תשלום קבוע | |
| 14.20 ₪ | תשלום עבור גודל חיבור בKVA (3x80) | |
| 361.67 ₪ | סה"כ לתשלום | לא כולל מע"מ |

התפלגות חיוב בש"ח לפי תע"ז

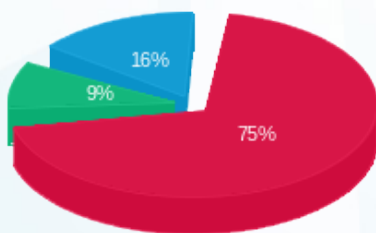

■ פסגה (100.04 ₪)
 ■ גבע (12.08 ₪)
 ■ שפל (20.89 ₪)

הסטוריית צריכה בקוט"ש

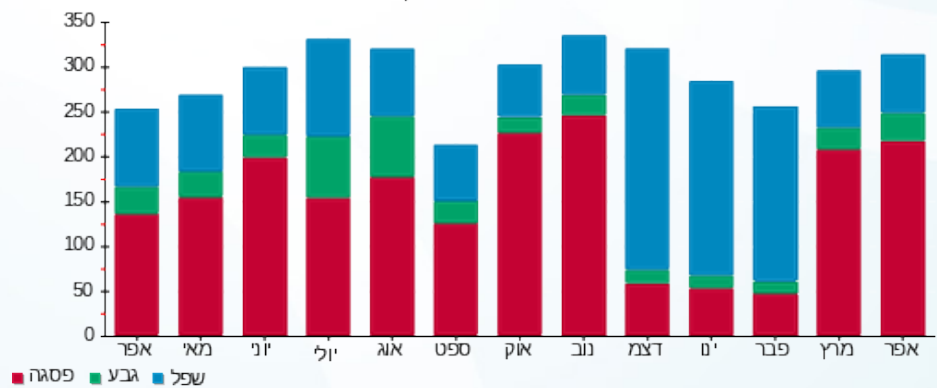

14/05/22 תאריך הפקדה:
 30/04/22 תאריך קריאה נוכחית:
 01/04/22 תאריך קריאה קודמת:

שם דייר: בניין D - ק.01 - אוויה - שרתים
 שם אתר: מרכז עזריאלי חולון

לקוח/ה נכבד/ה, אנו מתכבדים להגיש את חישוב צריכת החשמל לתקופה 01/04/22 - 30/04/22:

בניין D - אוויה ק.1 - שרתים - 1 (3x600)14155699

| סוג תעריף | סוג צריכה | קריאה קודמת | קריאה נוכחית | סה"כ צריכה בקוט"ש | מחיר לקוט"ש בא"ג | סה"כ לתשלום |
|--------------------------|-----------|--------------|--------------|-------------------|------------------|-------------|
| פרטי חשבון עבור תאריכים: | | | | | | |
| 777 | פסגה | 01/04/22 | 30/04/22 | 12,782.83 | 46.64 | 5,961.91 ₪ |
| 778 | גבע | 344,939.47 | 350,557.20 | 5,617.73 | 38.61 | 2,169.00 ₪ |
| 779 | שפל | 1,161,849.34 | 1,176,090.00 | 14,240.66 | 31.90 | 4,542.77 ₪ |

סה"כ לדייר:

| פסגה | גבע | שפל | סה"כ | שיא ביקוש |
|------------|------------|------------|-------------|-----------|
| 12,782.83 | 5,617.73 | 14,240.66 | 32,641.22 | 1,134.45 |
| ₪ 5,961.91 | ₪ 2,169.00 | ₪ 4,542.77 | ₪ 12,673.69 | |

סה"כ צריכה
 סה"כ לתשלום

| | | |
|-------------|---|---------------------|
| ₪ 0.00 | תשלום קבוע | |
| ₪ 106.51 | תשלום עבור גודל חיבור בKVA (3x600) | |
| ₪ 12,780.20 | סה"כ לתשלום | לא כולל מע"מ |

התפלגות חיוב בש"ח לפי תע"ז

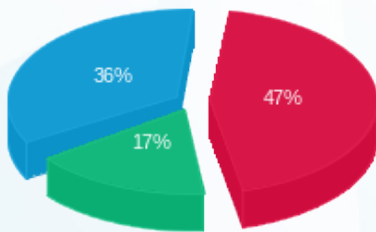

■ פסגה (₪ 5,961.91) 36%
 ■ גבע (₪ 2,169.00) 17%
 ■ שפל (₪ 4,542.77) 47%

הסטוריית צריכה בקוט"ש

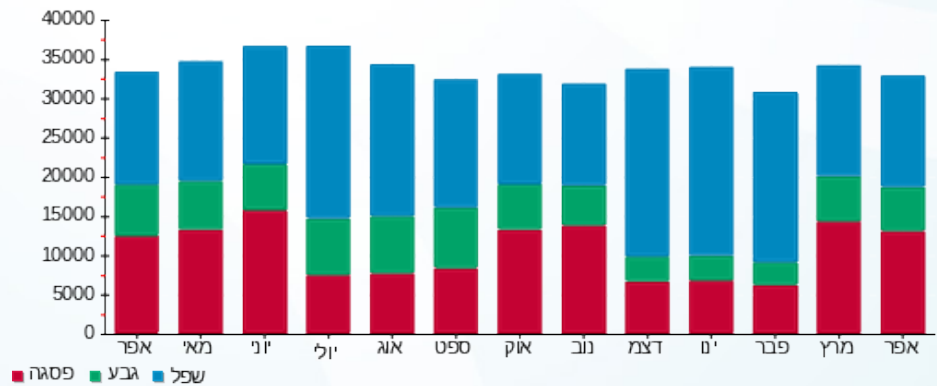



14/05/22

תאריך הפקה:

שם דייר: בניין D - ק.01 - עמידר

30/04/22

תאריך קריאה נוכחית:

שם אתר: מרכז עזריאלי חולון

01/04/22

תאריך קריאה קודמת:

לקוח/ה נכבד/ה, אנו מתכבדים להגיש את חישוב צריכת החשמל לתקופה 01/04/22 - 30/04/22:

בניין D עמידר ק.1 - 1 - 14155727 (3x1000)

| סוג תעריף | סוג צריכה | קריאה קודמת | קריאה נוכחית | סה"כ צריכה בקוט"ש | מחיר לקוט"ש בא"ג | סה"כ לתשלום |
|-----------|-----------|-------------|--------------|-------------------|------------------|-------------|
| | | 01/04/22 | 30/04/22 | | | |
| 777 | פסגה | 390,419.02 | 399,338.00 | 8,918.98 | 46.64 | 4,159.81 ₪ |
| 778 | גבע | 154,189.94 | 156,900.00 | 2,710.06 | 38.61 | 1,046.35 ₪ |
| 779 | שפל | 486,623.98 | 493,224.00 | 6,600.02 | 31.90 | 2,105.41 ₪ |

סה"כ לדייר:

| פסגה | גבע | שפל | סה"כ | שיא ביקוש |
|------------|------------|------------|------------|-----------|
| 8,918.98 | 2,710.06 | 6,600.02 | 18,229.06 | 42.08 |
| 4,159.81 ₪ | 1,046.35 ₪ | 2,105.41 ₪ | 7,311.57 ₪ | |

סה"כ צריכה

סה"כ לתשלום

| | | |
|------------|--|---------------------|
| 214.45 ₪ | תשלום קבוע | |
| 177.51 ₪ | תשלום עבור גודל חיבור בKVA (3x1000) | |
| 7,703.53 ₪ | סה"כ לתשלום | לא כולל מע"מ |

התפלגות חיוב בש"ח לפי תע"ז

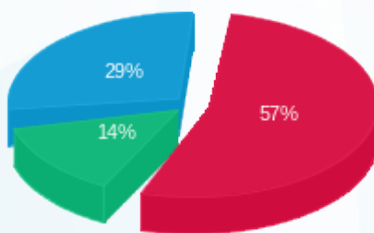

- פסגה (4,159.81 ₪) 57%
- גבע (1,046.35 ₪) 14%
- שפל (2,105.41 ₪) 29%

הסטוריית צריכה בקוט"ש

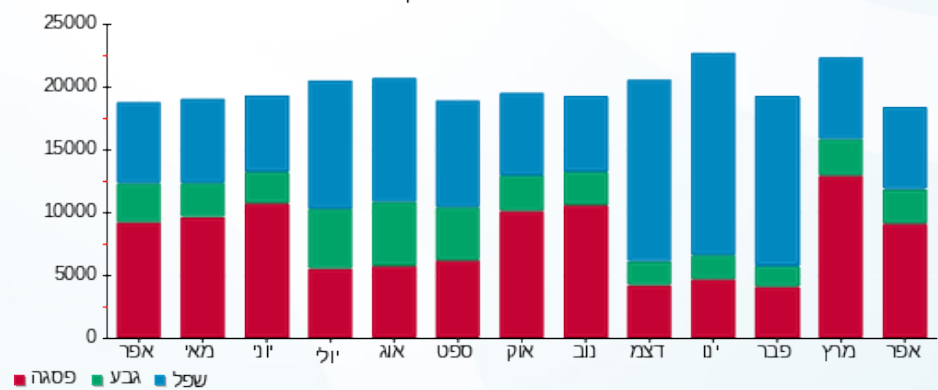

14/05/22 תאריך הפקה:
 30/04/22 תאריך קריאה נוכחית:
 01/04/22 תאריך קריאה קודמת:

שם דייר: בניין D - ק.02 - מיסטינג - מחסן
 שם אתר: מרכז עזריאלי חולון

לקוח/ה נכבד/ה, אנו מתכבדים להגיש את חישוב צריכת החשמל לתקופה 01/04/22 - 30/04/22:

בניין D מחסן מיסטינג קומה 2 - 1 - 17312575 (3x25)

| סוג תעריף | סוג צריכה | קריאה קודמת | קריאה נוכחית | סה"כ צריכה בקוט"ש | מחיר לקוט"ש בא"ג | סה"כ לתשלום |
|--------------------------|-----------|-------------|--------------|-------------------|------------------|-------------|
| פרטי חשבון עבור תאריכים: | | | | | | |
| 777 | פסגה | 01/04/22 | 30/04/22 | 291.28 | 46.64 | 135.85 ₪ |
| 778 | גבע | 5,080.15 | 5,201.50 | 121.35 | 38.61 | 46.85 ₪ |
| 779 | שפל | 16,078.40 | 16,373.30 | 294.90 | 31.90 | 94.07 ₪ |

סה"כ לדיר:

| פסגה | גבע | שפל | סה"כ | שיא ביקוש |
|----------|---------|---------|----------|-----------|
| 291.28 | 121.35 | 294.90 | 707.53 | 3.20 |
| 135.85 ₪ | 46.85 ₪ | 94.07 ₪ | 276.78 ₪ | |

סה"כ צריכה
 סה"כ לתשלום

| | | |
|----------|--|---------------------|
| 214.45 ₪ | תשלום קבוע | |
| 4.44 ₪ | תשלום עבור גודל חיבור בKVA (3x25) | |
| 495.66 ₪ | סה"כ לתשלום | לא כולל מע"מ |

התפלגות חיוב בש"ח לפי תע"ז

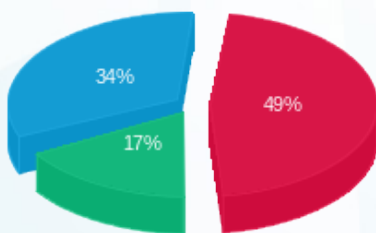

פסגה (135.85 ₪) 17%
 גבע (46.85 ₪) 34%
 שפל (94.07 ₪) 49%

הסטוריית צריכה בקוט"ש

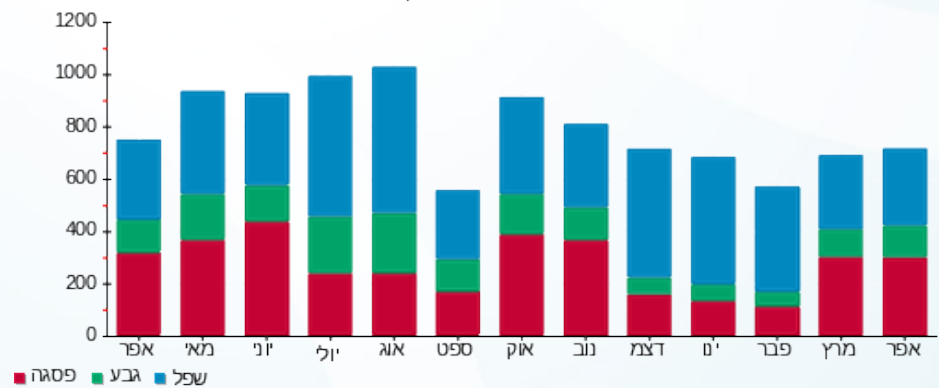



14/05/22 תאריך הפקה:
 30/04/22 תאריך קריאה נוכחית:
 01/04/22 תאריך קריאה קודמת:

שם דייר: בנין D - ק.02 - סלופארק
 שם אתר: מרכז עזריאלי חולון

לקוח/ה נכבד/ה, אנו מתכבדים להגיש את חישוב צריכת החשמל לתקופה 01/04/22 - 30/04/22:

בנין D - ק.02 - סלופארק - 1 - 17312916(3x100)

| סוג תעריף | סוג צריכה | קריאה קודמת | קריאה נוכחית | סה"כ צריכה בקוט"ש | מחיר לקוט"ש בא"ג | סה"כ לתשלום |
|-----------|-----------|-------------|--------------|-------------------|--------------------------|-------------|
| | | | 30/04/22 | 01/04/22 | פרטי חשבון עבור תאריכים: | |
| 777 | פסגה | 12,902.60 | 14,371.40 | 1,468.80 | 46.64 | 685.05 ₪ |
| 778 | גבע | 4,525.53 | 5,256.40 | 730.88 | 38.61 | 282.19 ₪ |
| 779 | שפל | 19,604.83 | 20,939.20 | 1,334.38 | 31.90 | 425.67 ₪ |

סה"כ לדייר:

| פסגה | גבע | שפל | סה"כ | שיא ביקוש |
|----------|----------|----------|------------|-----------|
| 1,468.80 | 730.88 | 1,334.38 | 3,534.05 | 23.99 |
| 685.05 ₪ | 282.19 ₪ | 425.67 ₪ | 1,392.90 ₪ | |

סה"כ צריכה
 סה"כ לתשלום

| | | |
|------------|------------------------------------|--------------|
| 214.45 ₪ | תשלום קבוע | |
| 17.75 ₪ | תשלום עבור גודל חיבור בKVA (3x100) | |
| 1,625.11 ₪ | סה"כ לתשלום | לא כולל מע"מ |

התפלגות חיוב בש"ח לפי תעו"ז

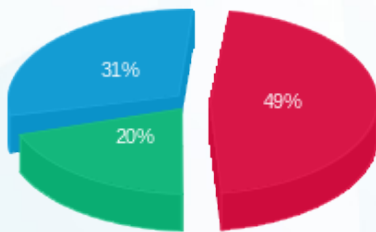

פסגה (685.05 ₪) 20%
 גבע (282.19 ₪) 31%
 שפל (425.67 ₪) 49%

הסטוריית צריכה בקוט"ש

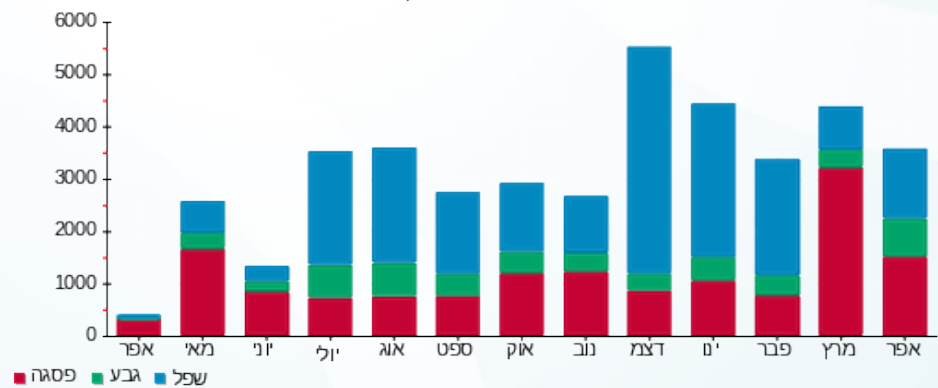

14/05/22 תאריך הפקה:
 30/04/22 תאריך קריאה נוכחית:
 01/04/22 תאריך קריאה קודמת:

שם דייר: בניין D - ק.02 - שופרסל
 שם אתר: מרכז עזריאלי חולון
 תאריך כניסה: 26/04/22

לקוח/ה נכבד/ה, אנו מתכבדים להגיש את חישוב צריכת החשמל לתקופה 30/04/22 - 26/04/22:

בניין D - ק.02 - שופרסל - 1 - 21262584(3x630)

| סוג תעריף | סוג צריכה | קריאה קודמת | קריאה נוכחית | סה"כ צריכה בקוט"ש | מחיר לקוט"ש בא"ג | סה"כ לתשלום |
|--------------------------|-----------|-------------|--------------|-------------------|------------------|-------------|
| פרטי חשבון עבור תאריכים: | | | | | | |
| 777 | פסגה | 26/04/22 | 30/04/22 | 88.20 | 46.64 | 41.14 ₪ |
| 778 | גבע | 0.00 | 63.10 | 63.10 | 38.61 | 24.36 ₪ |
| 779 | שפל | 0.00 | 87.50 | 87.50 | 31.90 | 27.91 ₪ |

סה"כ לדייר:

| פסגה | גבע | שפל | סה"כ | שיא ביקוש |
|---------|---------|---------|---------|-----------|
| 88.20 | 63.10 | 87.50 | 238.80 | 3.48 |
| 41.14 ₪ | 24.36 ₪ | 27.91 ₪ | 93.41 ₪ | |

סה"כ צריכה
 סה"כ לתשלום

| | | |
|----------|---|---------------------|
| 214.45 ₪ | תשלום קבוע | |
| 18.64 ₪ | תשלום עבור גודל חיבור בKVA (3x630) | |
| 326.50 ₪ | סה"כ לתשלום | לא כולל מע"מ |

התפלגות חיוב בש"ח לפי תעו"ז

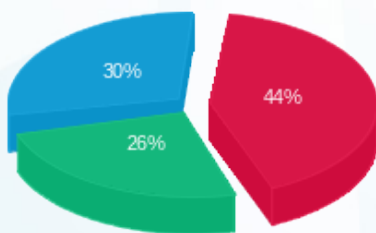

פסגה (41.14 ₪) ■
 גבע (24.36 ₪) ■
 שפל (27.91 ₪) ■

הסטוריית צריכה בקוט"ש

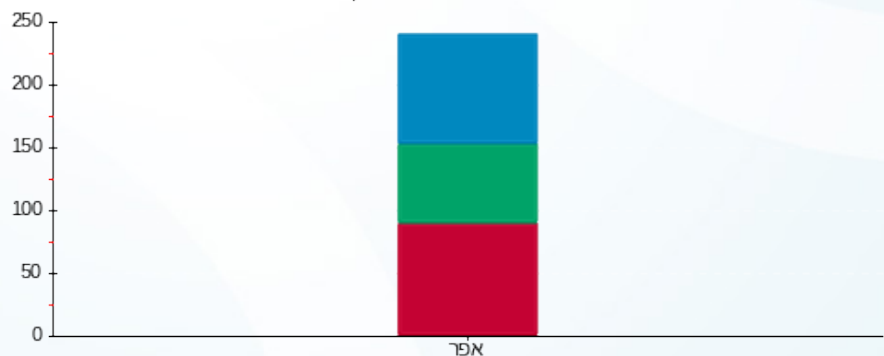

פסגה ■ גבע ■ שפל

14/05/22 תאריך הפקה:
 30/04/22 תאריך קריאה נוכחית:
 01/04/22 תאריך קריאה קודמת:

שם דייר: בניין D - ק.03 - CTV
 שם אתר: מרכז עזריאלי חולון

לקוח/ה נכבד/ה, אנו מתכבדים להגיש את חישוב צריכת החשמל לתקופה 01/04/22 - 30/04/22:

בניין D - ק.03 - 4 - 18170729 (3x200) CTV

| סוג תעריף | סוג צריכה | קריאה קודמת | קריאה נוכחית | סה"כ צריכה בקוט"ש | מחיר לקוט"ש בא"ג | סה"כ לתשלום |
|--------------------------|-----------|-------------|--------------|-------------------|------------------|-------------|
| פרטי חשבון עבור תאריכים: | | | | | | |
| 777 | פסגה | 01/04/22 | 30/04/22 | 2,873.00 | 46.64 | 1,339.97 ₪ |
| 778 | גבע | 17,114.00 | 18,062.60 | 948.60 | 38.61 | 366.25 ₪ |
| 779 | שפל | 53,178.00 | 55,130.40 | 1,952.40 | 31.90 | 622.82 ₪ |

סה"כ לדיר:

| פסגה | גבע | שפל | סה"כ | שיא ביקוש |
|------------|----------|----------|------------|-----------|
| 2,873.00 | 948.60 | 1,952.40 | 5,774.00 | 17.13 |
| 1,339.97 ₪ | 366.25 ₪ | 622.82 ₪ | 2,329.04 ₪ | |

סה"כ צריכה
 סה"כ לתשלום

| | | |
|------------|---|---------------------|
| 214.45 ₪ | תשלום קבוע | |
| 35.50 ₪ | תשלום עבור גודל חיבור בKVA (3x200) | |
| 2,578.99 ₪ | סה"כ לתשלום | לא כולל מע"מ |

התפלגות חיוב בש"ח לפי תע"ז

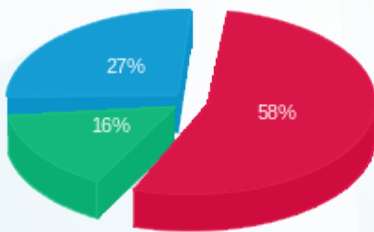

■ פסגה (1,339.97 ₪)
 ■ גבע (366.25 ₪)
 ■ שפל (622.82 ₪)

הסטוריית צריכה בקוט"ש

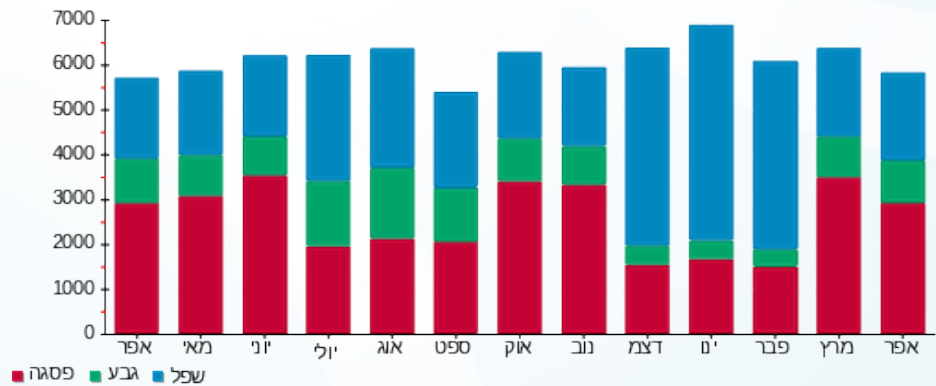



14/05/22

תאריך הפקה:

שם דייר: בניין D - ק.03 - אקספריטוס
שם אתר: מרכז עזריאלי חולון

30/04/22

תאריך קריאה נוכחית:

01/04/22

תאריך קריאה קודמת:

לקוח/ה נכבד/ה, אנו מתכבדים להגיש את חישוב צריכת החשמל לתקופה **01/04/22 - 30/04/22**:

בניין D אקספריטוס ק.3 - 3 - 18170729(3x100)

| סוג תעריף | סוג צריכה | קריאה קודמת | קריאה נוכחית | סה"כ צריכה בקוט"ש | מחיר לקוט"ש בא"ג | סה"כ לתשלום |
|--------------------------|-----------|-------------|--------------|-------------------|------------------|-------------|
| פרטי חשבון עבור תאריכים: | | | | | | |
| 777 | פסגה | 01/04/22 | 30/04/22 | 983.20 | 46.64 | 458.56 ₪ |
| 778 | גבע | 5,701.28 | 5,890.40 | 189.12 | 38.61 | 73.02 ₪ |
| 779 | שפל | 20,044.16 | 20,273.92 | 229.76 | 31.90 | 73.29 ₪ |

סה"כ לדייר:

| פסגה | גבע | שפל | סה"כ | שיא ביקוש |
|----------|---------|---------|----------|-----------|
| 983.20 | 189.12 | 229.76 | 1,402.08 | 6.18 |
| ₪ 458.56 | ₪ 73.02 | ₪ 73.29 | ₪ 604.88 | |

סה"כ צריכה

סה"כ לתשלום

| | | |
|----------|---|---------------------|
| 214.45 ₪ | תשלום קבוע | |
| 17.75 ₪ | תשלום עבור גודל חיבור בKVA (3x100) | |
| 837.08 ₪ | סה"כ לתשלום | לא כולל מע"מ |

התפלגות חיוב בש"ח לפי תע"ז

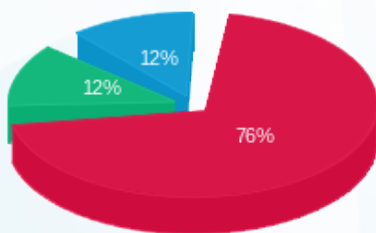

- פסגה (₪ 458.56)
- גבע (₪ 73.02)
- שפל (₪ 73.29)

הסטוריית צריכה בקוט"ש

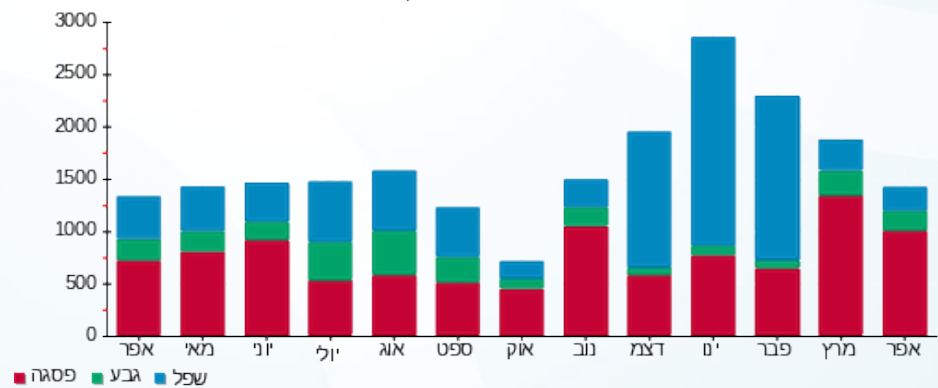



14/05/22

תאריך הפקה:

שם דייר: בניין D - ק.03 - חברת כנס

30/04/22

תאריך קריאה נוכחית:

שם אתר: מרכז עזריאלי חולון

01/04/22

תאריך קריאה קודמת:

לקוח/ה נכבד/ה, אנו מתכבדים להגיש את חישוב צריכת החשמל לתקופה 01/04/22 - 30/04/22:

בניין D חברת כנס ק.3 - 1 - 18170729 (3x400)

| סוג תעריף | סוג צריכה | קריאה קודמת | קריאה נוכחית | סה"כ צריכה בקוט"ש | מחיר לקוט"ש בא"ג | סה"כ לתשלום |
|--------------------------|-----------|-------------|--------------|-------------------|------------------|-------------|
| פרטי חשבון עבור תאריכים: | | | | | | |
| 777 | פסגה | 01/04/22 | 30/04/22 | 2,680.40 | 46.64 | 1,250.14 ₪ |
| 778 | גבע | 38,945.60 | 39,559.60 | 614.00 | 38.61 | 237.07 ₪ |
| 779 | שפל | 109,408.00 | 110,910.80 | 1,502.80 | 31.90 | 479.39 ₪ |

סה"כ לדייר:

| פסגה | גבע | שפל | סה"כ | שיא ביקוש |
|------------|----------|----------|------------|-----------|
| 2,680.40 | 614.00 | 1,502.80 | 4,797.20 | 28.00 |
| 1,250.14 ₪ | 237.07 ₪ | 479.39 ₪ | 1,966.60 ₪ | |

סה"כ צריכה

סה"כ לתשלום

| | | |
|------------|------------------------------------|--------------|
| 214.45 ₪ | תשלום קבוע | |
| 71.00 ₪ | תשלום עבור גודל חיבור בKVA (3x400) | |
| 2,252.05 ₪ | סה"כ לתשלום | לא כולל מע"מ |

התפלגות חיוב בש"ח לפי תע"ז

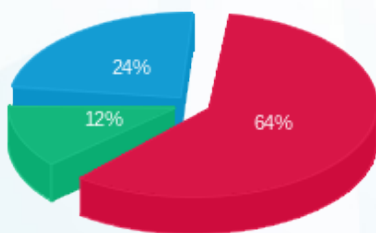

■ פסגה (1,250.14 ₪)
■ גבע (237.07 ₪)
■ שפל (479.39 ₪)

הסטוריית צריכה בקוט"ש

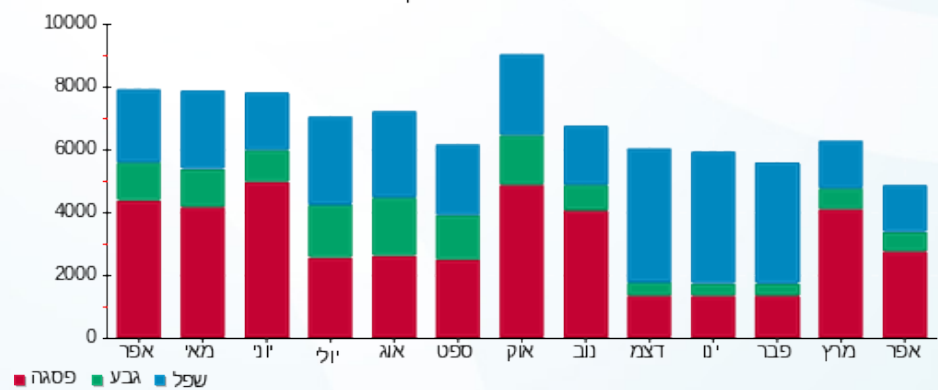



14/05/22 תאריך הפקה:
 30/04/22 תאריך קריאה נוכחית:
 01/04/22 תאריך קריאה קודמת:

שם דייר: בניין D - ק.03 - חברת כנס ממ"ד
 שם אתר: מרכז עזריאלי חולון

לקוח/ה נכבד/ה, אנו מתכבדים להגיש את חישוב צריכת החשמל לתקופה 01/04/22 - 30/04/22:

בניין D חברת כנס ממ"ד ק.3 - 1 - 18247613(3x25)

| סוג תעריף | סוג צריכה | קריאה קודמת | קריאה נוכחית | סה"כ צריכה בקוט"ש | מחיר לקוט"ש בא"ג | סה"כ לתשלום |
|--------------------------|-----------|-------------|--------------|-------------------|------------------|-------------|
| פרטי חשבון עבור תאריכים: | | | | | | |
| 777 | פסגה | 01/04/22 | 30/04/22 | 11.00 | 46.64 | 5.13 ₪ |
| 778 | גבע | 296.80 | 301.10 | 4.30 | 38.61 | 1.66 ₪ |
| 779 | שפל | 907.13 | 918.30 | 11.17 | 31.90 | 3.56 ₪ |

סה"כ לדייר:

| פסגה | גבע | שפל | סה"כ | שיא ביקוש |
|--------|--------|--------|---------|-----------|
| 11.00 | 4.30 | 11.17 | 26.47 | 5.25 |
| 5.13 ₪ | 1.66 ₪ | 3.56 ₪ | 10.35 ₪ | |

סה"כ צריכה
 סה"כ לתשלום

| | | |
|---------|-----------------------------------|--------------|
| 0.00 ₪ | תשלום קבוע | |
| 4.44 ₪ | תשלום עבור גודל חיבור בKVA (3x25) | |
| 14.79 ₪ | סה"כ לתשלום | לא כולל מע"מ |

התפלגות חיוב בש"ח לפי תעו"ז

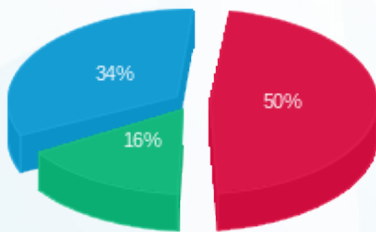

פסגה (5.13 ₪)
 גבע (1.66 ₪)
 שפל (3.56 ₪)

הסטוריית צריכה בקוט"ש

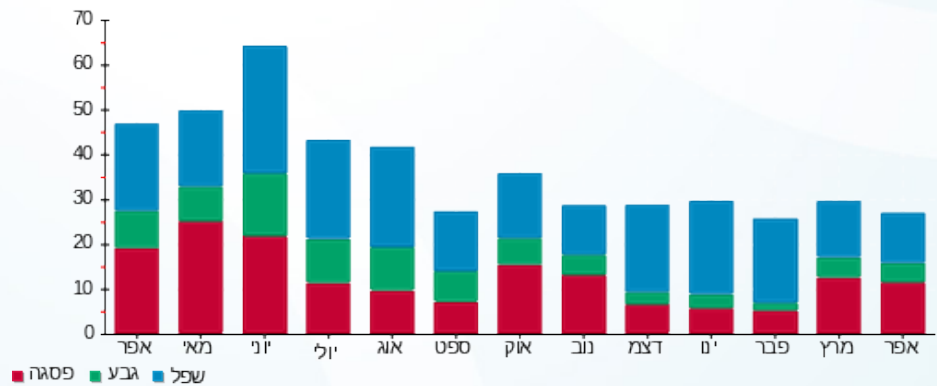



14/05/22 תאריך הפקה:
 30/04/22 תאריך קריאה נוכחית:
 01/04/22 תאריך קריאה קודמת:

שם דייר: בניין D - ק.03 - ליברה
 שם אתר: מרכז עזריאלי חולון

לקוח/ה נכבד/ה, אנו מתכבדים להגיש את חישוב צריכת החשמל לתקופה 01/04/22 - 30/04/22:

בניין D ליברה ק.3 - 2 - 18170729 (3x160)

| סוג תעריף | סוג צריכה | קריאה קודמת | קריאה נוכחית | סה"כ צריכה בקוט"ש | מחיר לקוט"ש בא"ג | סה"כ לתשלום |
|--------------------------|-----------|-------------|--------------|-------------------|------------------|-------------|
| פרטי חשבון עבור תאריכים: | | | | | | |
| 777 | פסגה | 01/04/22 | 30/04/22 | 2,460.96 | 46.64 | 1,147.79 ₪ |
| 778 | גבע | 18,233.92 | 18,950.72 | 716.80 | 38.61 | 276.76 ₪ |
| 779 | שפל | 43,698.24 | 44,648.48 | 950.24 | 31.90 | 303.13 ₪ |

סה"כ לדייר:

| פסגה | גבע | שפל | סה"כ | שיא ביקוש |
|------------|----------|----------|------------|-----------|
| 2,460.96 | 716.80 | 950.24 | 4,128.00 | 14.08 |
| 1,147.79 ₪ | 276.76 ₪ | 303.13 ₪ | 1,727.67 ₪ | |

סה"כ צריכה
 סה"כ לתשלום

| | | |
|------------|------------------------------------|--------------|
| 214.45 ₪ | תשלום קבוע | |
| 28.40 ₪ | תשלום עבור גודל חיבור בKVA (3x160) | |
| 1,970.53 ₪ | סה"כ לתשלום | לא כולל מע"מ |

התפלגות חיוב בש"ח לפי תע"ז

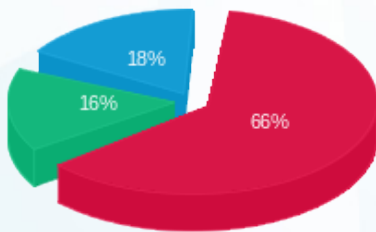

■ פסגה (1,147.79 ₪)
 ■ גבע (276.76 ₪)
 ■ שפל (303.13 ₪)

הסטוריית צריכה בקוט"ש

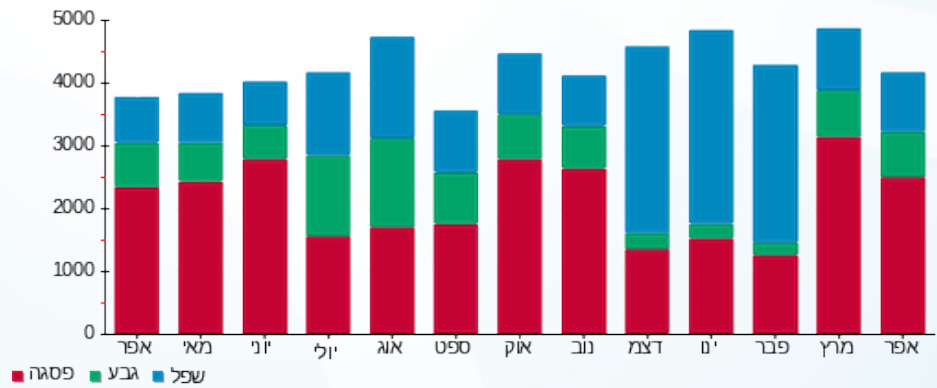

14/05/22 תאריך הפקה:
 30/04/22 תאריך קריאה נוכחית:
 01/04/22 תאריך קריאה קודמת:

שם דייר: בניין D - ק.03 - נת"ע
 שם אתר: מרכז עזריאלי חולון

לקוח/ה נכבד/ה, אנו מתכבדים להגיש את חישוב צריכת החשמל לתקופה 01/04/22 - 30/04/22:

בניין D - ק.03 - נת"ע - 1 - 20281986 (3x160)

| סוג תעריף | סוג צריכה | קריאה קודמת | קריאה נוכחית | סה"כ צריכה בקוט"ש | מחיר לקוט"ש בא"ג | סה"כ לתשלום |
|--------------------------|-----------|-------------|--------------|-------------------|------------------|-------------|
| פרטי חשבון עבור תאריכים: | | | | | | |
| 777 | פסגה | 01/04/22 | 30/04/22 | 1,762.69 | 46.64 | 822.12 ₪ |
| 778 | גבע | 2,523.27 | 3,313.20 | 789.93 | 38.61 | 304.99 ₪ |
| 779 | שפל | 12,546.62 | 14,403.00 | 1,856.38 | 31.90 | 592.19 ₪ |

סה"כ לדייר:

| פסגה | גבע | שפל | סה"כ | שיא ביקוש |
|----------|----------|----------|------------|-----------|
| 1,762.69 | 789.93 | 1,856.38 | 4,409.00 | 22.62 |
| 822.12 ₪ | 304.99 ₪ | 592.19 ₪ | 1,719.30 ₪ | |

סה"כ צריכה
 סה"כ לתשלום

| | | |
|------------|---|---------------------|
| 214.45 ₪ | תשלום קבוע | |
| 28.40 ₪ | תשלום עבור גודל חיבור בKVA (3x160) | |
| 1,962.15 ₪ | סה"כ לתשלום | לא כולל מע"מ |

התפלגות חיוב בש"ח לפי תע"ז

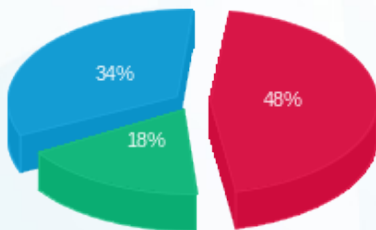

■ פסגה (822.12 ₪)
 ■ גבע (304.99 ₪)
 ■ שפל (592.19 ₪)

הסטוריית צריכה בקוט"ש

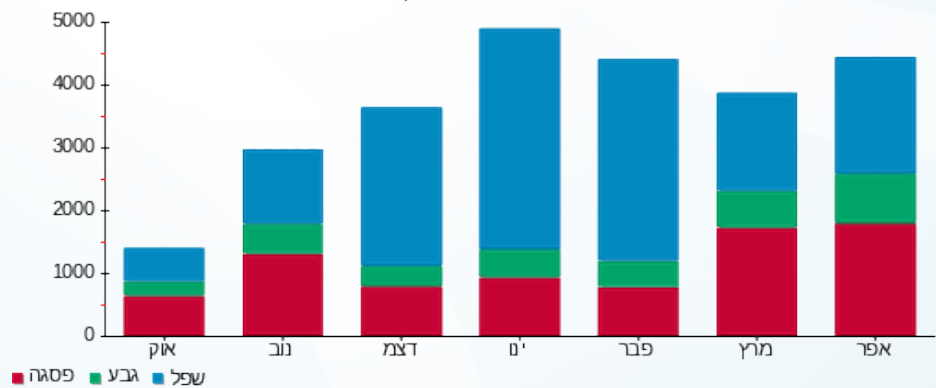



14/05/22 תאריך הפקה:
 30/04/22 תאריך קריאה נוכחית:
 01/04/22 תאריך קריאה קודמת:

שם דייר: בנין D - ק.04 - חוצה ישראל
 שם אתר: מרכז עזריאלי חולון

לקוח/ה נכבד/ה, אנו מתכבדים להגיש את חישוב צריכת החשמל לתקופה 01/04/22 - 30/04/22:

בנין D - חוצה ישראל ק.4 - 1 - 17312903 (3x320)

| סוג תעריף | סוג צריכה | קריאה קודמת | קריאה נוכחית | סה"כ צריכה בקוט"ש | מחיר לקוט"ש בא"ג | סה"כ לתשלום |
|--------------------------|-----------|-------------|--------------|-------------------|------------------|-------------|
| פרטי חשבון עבור תאריכים: | | | | | | |
| | | 01/04/22 | 30/04/22 | | | |
| 777 | פסגה | 146,891.68 | 152,453.50 | 5,561.82 | 46.64 | 2,594.03 ₪ |
| 778 | גבע | 48,592.03 | 49,917.50 | 1,325.47 | 38.61 | 511.76 ₪ |
| 779 | שפל | 160,999.54 | 164,023.50 | 3,023.96 | 31.90 | 964.64 ₪ |

סה"כ לדייר:

| פסגה | גבע | שפל | סה"כ | שיא ביקוש |
|------------|----------|----------|------------|-----------|
| 5,561.82 | 1,325.47 | 3,023.96 | 9,911.25 | 66.04 |
| 2,594.03 ₪ | 511.76 ₪ | 964.64 ₪ | 4,070.44 ₪ | |

סה"כ צריכה
 סה"כ לתשלום

| | | |
|------------|------------------------------------|--------------|
| 214.45 ₪ | תשלום קבוע | |
| 56.80 ₪ | תשלום עבור גודל חיבור בKVA (3x320) | |
| 4,341.69 ₪ | סה"כ לתשלום | לא כולל מע"מ |

התפלגות חיוב בש"ח לפי תע"ז

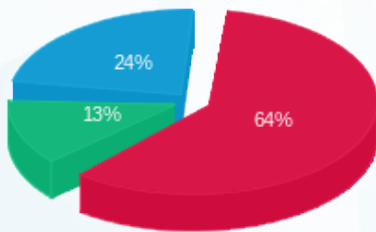

■ פסגה (2,594.03 ₪)
 ■ גבע (511.76 ₪)
 ■ שפל (964.64 ₪)

הסטוריית צריכה בקוט"ש

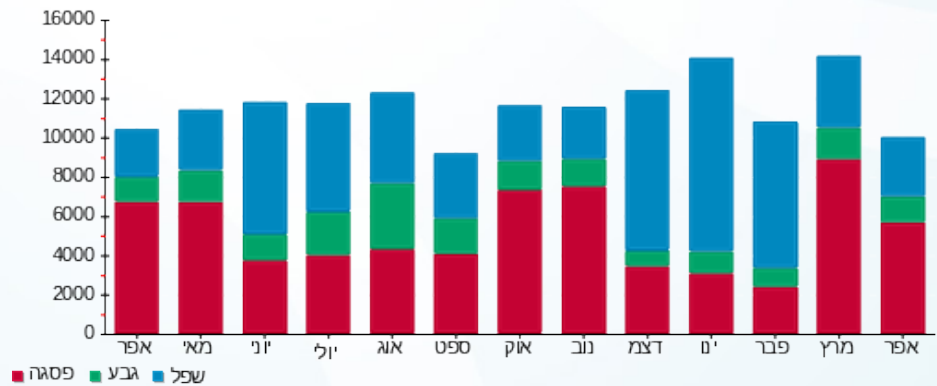

■ פסגה ■ גבע ■ שפל



14/05/22 תאריך הפקה:
 30/04/22 תאריך קריאה נוכחית:
 01/04/22 תאריך קריאה קודמת:

שם דייר: בנין D - ק.04 - קווסט
 שם אתר: מרכז עזריאלי חולון

לקוח/ה נכבד/ה, אנו מתכבדים להגיש את חישוב צריכת החשמל לתקופה 01/04/22 - 30/04/22:

17312864 - 1 - 17312864 (3x200)

| סוג תעריף | סוג צריכה | קריאה קודמת | קריאה נוכחית | סה"כ צריכה בקוט"ש | מחיר לקוט"ש בא"ג | סה"כ לתשלום |
|--------------------------|-----------|-------------|--------------|-------------------|------------------|-------------|
| פרטי חשבון עבור תאריכים: | | | | | | |
| 777 | פסגה | 01/04/22 | 30/04/22 | 3,056.22 | 46.64 | 1,425.42 ₪ |
| 778 | גבע | 46,175.45 | 47,047.40 | 871.95 | 38.61 | 336.66 ₪ |
| 779 | שפל | 145,426.31 | 147,511.00 | 2,084.69 | 31.90 | 665.02 ₪ |

סה"כ לדיר:

| פסגה | גבע | שפל | סה"כ | שיא ביקוש |
|------------|----------|----------|------------|-----------|
| 3,056.22 | 871.95 | 2,084.69 | 6,012.86 | 32.04 |
| 1,425.42 ₪ | 336.66 ₪ | 665.02 ₪ | 2,427.10 ₪ | |

סה"כ צריכה
 סה"כ לתשלום

| | | |
|------------|------------------------------------|--------------|
| 214.45 ₪ | תשלום קבוע | |
| 35.50 ₪ | תשלום עבור גודל חיבור בKVA (3x200) | |
| 2,677.05 ₪ | סה"כ לתשלום | לא כולל מע"מ |

התפלגות חיוב בש"ח לפי תעו"ז

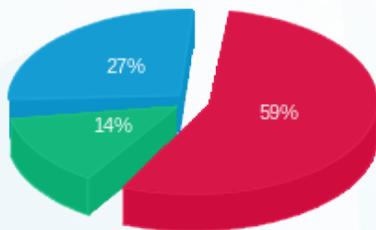

■ פסגה (1,425.42 ₪)
 ■ גבע (336.66 ₪)
 ■ שפל (665.02 ₪)

הסטוריית צריכה בקוט"ש

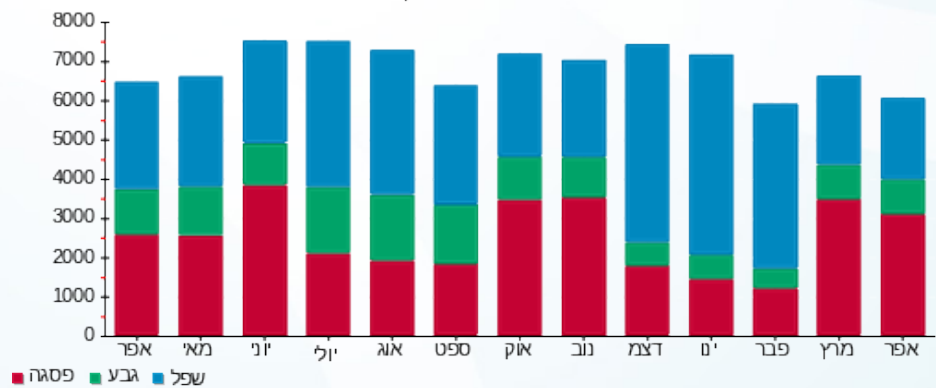



14/05/22

תאריך הפקדה:

שם דייר: בניין D - ק.05 - אלדן

30/04/22

תאריך קריאה נוכחית:

שם אתר: מרכז עזריאלי חולון

01/04/22

תאריך קריאה קודמת:

לקוח/ה נכבד/ה, אנו מתכבדים להגיש את חישוב צריכת החשמל לתקופה 01/04/22 - 30/04/22:

בניין D אלדן ק.5 - 3 - 18017330(3x200)

| סוג תעריף | סוג צריכה | קריאה קודמת | קריאה נוכחית | סה"כ צריכה בקוט"ש | מחיר לקוט"ש בא"ג | סה"כ לתשלום |
|--------------------------|-----------|-------------|--------------|-------------------|------------------|-------------|
| פרטי חשבון עבור תאריכים: | | | | | | |
| 777 | פסגה | 01/04/22 | 30/04/22 | 1,857.95 | 46.64 | 866.55 ₪ |
| 778 | גבע | 20,644.00 | 20,943.60 | 299.60 | 38.61 | 115.68 ₪ |
| 779 | שפל | 48,525.70 | 49,108.60 | 582.90 | 31.90 | 185.95 ₪ |

סה"כ לדייר:

| פסגה | גבע | שפל | סה"כ | שיא ביקוש |
|----------|----------|----------|------------|-----------|
| 1,857.95 | 299.60 | 582.90 | 2,740.45 | 12.90 |
| 866.55 ₪ | 115.68 ₪ | 185.95 ₪ | 1,168.17 ₪ | |

סה"כ צריכה

סה"כ לתשלום

| | | |
|------------|------------------------------------|--------------|
| 214.45 ₪ | תשלום קבוע | |
| 35.50 ₪ | תשלום עבור גודל חיבור בKVA (3x200) | |
| 1,418.12 ₪ | סה"כ לתשלום | לא כולל מע"מ |

התפלגות חיוב בש"ח לפי תע"ז

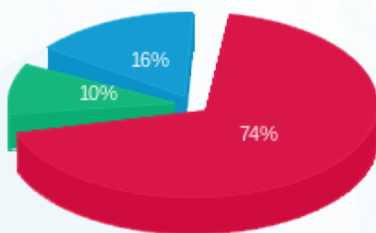

- פסגה (866.55 ₪) 74%
- גבע (115.68 ₪) 10%
- שפל (185.95 ₪) 16%

הסטוריית צריכה בקוט"ש

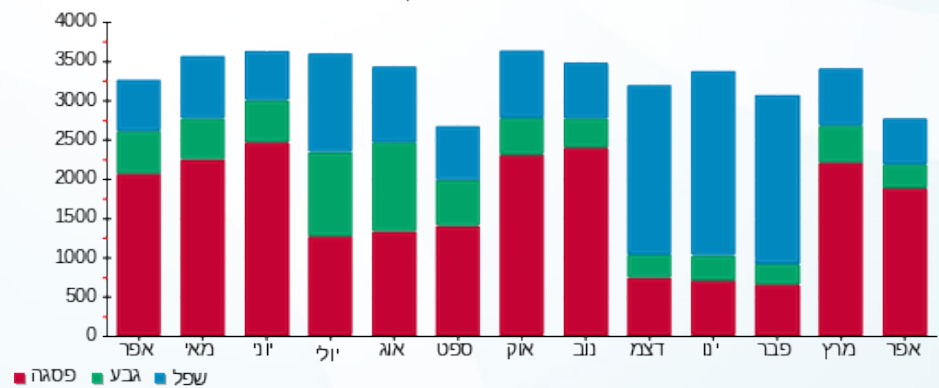



14/05/22

תאריך הפקה:

שם דייר: בניין D - ק.05 - אלקו מדיה

30/04/22

תאריך קריאה נוכחית:

שם אתר: מרכז עזריאלי חולון

01/04/22

תאריך קריאה קודמת:

לקוח/ה נכבד/ה, אנו מתכבדים להגיש את חישוב צריכת החשמל לתקופה 01/04/22 - 30/04/22:

אלקו מדיה ק. 5 - 2 - 18017330 (3x160)

| סוג תעריף | סוג צריכה | קריאה קודמת | קריאה נוכחית | סה"כ צריכה בקוט"ש | מחיר לקוט"ש בא"ג | סה"כ לתשלום |
|--------------------------|-----------|-------------|--------------|-------------------|------------------|-------------|
| פרטי חשבון עבור תאריכים: | | | | | | |
| 777 | פסגה | 01/04/22 | 30/04/22 | 2,694.05 | 46.64 | 1,256.50 ₪ |
| 778 | גבע | 24,076.25 | 24,603.00 | 526.75 | 38.61 | 203.38 ₪ |
| 779 | שפל | 85,299.80 | 86,572.00 | 1,272.20 | 31.90 | 405.83 ₪ |

סה"כ לדייר:

| פסגה | גבע | שפל | סה"כ | שיא ביקוש |
|------------|----------|----------|------------|-----------|
| 2,694.05 | 526.75 | 1,272.20 | 4,493.00 | 14.69 |
| 1,256.50 ₪ | 203.38 ₪ | 405.83 ₪ | 1,865.71 ₪ | |

סה"כ צריכה

סה"כ לתשלום

| | | |
|------------|-------------------------------------|--------------|
| 214.45 ₪ | תשלום קבוע | |
| 28.40 ₪ | תשלום עבור גודל חיבור ב KVA (3x160) | |
| 2,108.57 ₪ | סה"כ לתשלום | לא כולל מע"מ |

התפלגות חיוב בש"ח לפי תע"ז

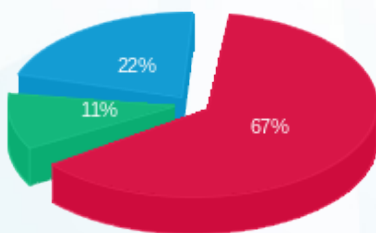

- פסגה (1,256.50 ₪) 67%
- גבע (203.38 ₪) 11%
- שפל (405.83 ₪) 22%

הסטוריית צריכה בקוט"ש

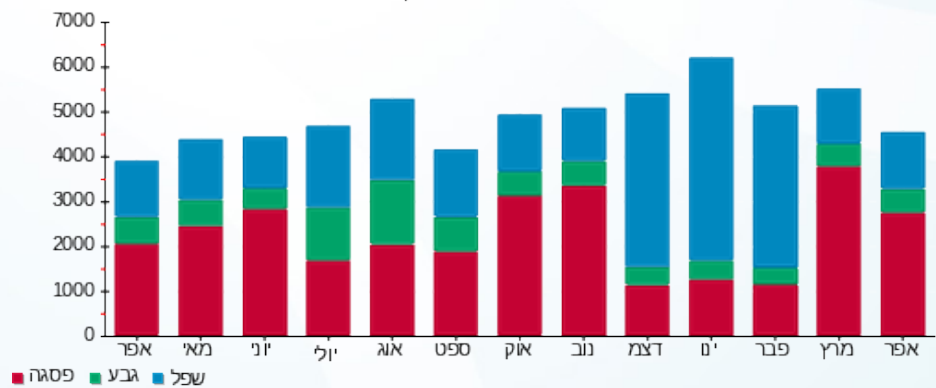



14/05/22 תאריך הפקה:
 30/04/22 תאריך קריאה נוכחית:
 01/04/22 תאריך קריאה קודמת:

שם דייר: בנין D - ק.05 - גרינראוד
 שם אתר: מרכז עזריאלי חולון

לקוח/ה נכבד/ה, אנו מתכבדים להגיש את חישוב צריכת החשמל לתקופה 01/04/22 - 30/04/22:

בנין D - ק.05 - גרינראוד - 4 - 18017330 (3x250)

| סוג תעריף | סוג צריכה | קריאה קודמת | קריאה נוכחית | סה"כ צריכה בקוט"ש | מחיר לקוט"ש בא"ג | סה"כ לתשלום |
|--------------------------|-----------|-------------|--------------|-------------------|------------------|-------------|
| פרטי חשבון עבור תאריכים: | | | | | | |
| 777 | פסגה | 01/04/22 | 30/04/22 | 2,430.40 | 46.64 | 1,133.54 ₪ |
| 778 | גבע | 15,477.70 | 16,066.40 | 588.70 | 38.61 | 227.30 ₪ |
| 779 | שפל | 44,781.00 | 46,018.00 | 1,237.00 | 31.90 | 394.60 ₪ |

סה"כ לדייר:

| פסגה | גבע | שפל | סה"כ | שיא ביקוש |
|------------|----------|----------|------------|-----------|
| 2,430.40 | 588.70 | 1,237.00 | 4,256.10 | 16.61 |
| 1,133.54 ₪ | 227.30 ₪ | 394.60 ₪ | 1,755.44 ₪ | |

סה"כ צריכה
 סה"כ לתשלום

| | | |
|------------|---|---------------------|
| 214.45 ₪ | תשלום קבוע | |
| 44.38 ₪ | תשלום עבור גודל חיבור בKVA (3x250) | |
| 2,014.27 ₪ | סה"כ לתשלום | לא כולל מע"מ |

התפלגות חיוב בש"ח לפי תעו"ז

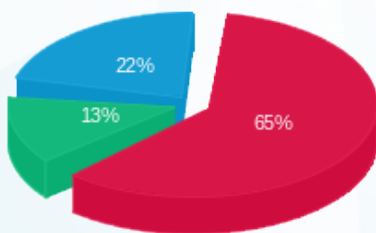

פסגה (1,133.54 ₪) 65%
 גבע (227.30 ₪) 13%
 שפל (394.60 ₪) 22%

הסטוריית צריכה בקוט"ש

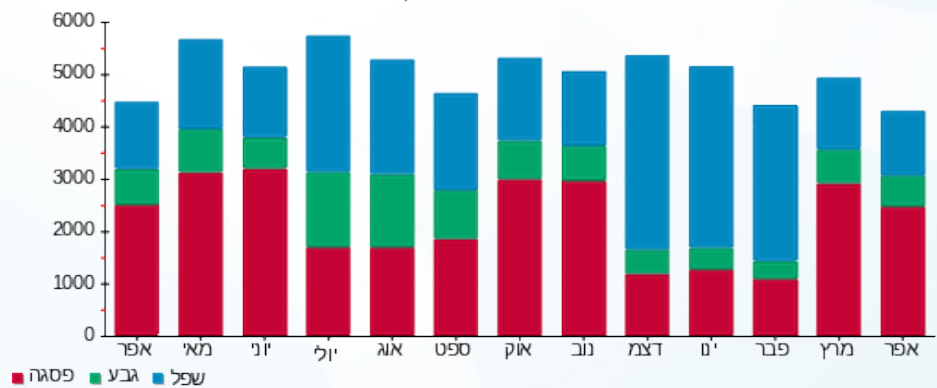

14/05/22 תאריך הפקה:
 30/04/22 תאריך קריאה נוכחית:
 01/04/22 תאריך קריאה קודמת:

שם דייר: בנין D - ק.05 - הלמן אלדובי
 שם אתר: מרכז עזריאלי חולון

לקוח/ה נכבד/ה, אנו מתכבדים להגיש את חישוב צריכת החשמל לתקופה 01/04/22 - 30/04/22:

בנין D הלמן אלדובי ק. 5 - 1 - 18017330(3x250)

| סוג תעריף | סוג צריכה | קריאה קודמת | קריאה נוכחית | סה"כ צריכה בקוט"ש | מחיר לקוט"ש בא"ג | סה"כ לתשלום |
|--------------------------|-----------|-------------|--------------|-------------------|------------------|-------------|
| פרטי חשבון עבור תאריכים: | | | | | | |
| 777 | פסגה | 01/04/22 | 30/04/22 | 0.00 | 46.64 | 21,030.80 ₪ |
| 778 | גבע | 3,466.00 | 3,466.00 | 0.00 | 38.61 | 0.00 ₪ |
| 779 | שפל | 10,731.20 | 10,731.20 | 0.00 | 31.90 | 0.00 ₪ |

סה"כ לדייר:

| פסגה | גבע | שפל | סה"כ | שיא ביקוש |
|--------|--------|--------|--------|-----------|
| 0.00 | 0.00 | 0.00 | 0.00 | 0.02 |
| 0.00 ₪ | 0.00 ₪ | 0.00 ₪ | 0.00 ₪ | |

סה"כ צריכה
 סה"כ לתשלום

| | | |
|----------|---|---------------------|
| 214.45 ₪ | תשלום קבוע | |
| 44.38 ₪ | תשלום עבור גודל חיבור בKVA (3x250) | |
| 258.83 ₪ | סה"כ לתשלום | לא כולל מע"מ |

התפלגות חיוב בש"ח לפי תעו"ז

הסטוריית צריכה בקוט"ש

פסגה (0.00 ₪)
 גבע (0.00 ₪)
 שפל (0.00 ₪)

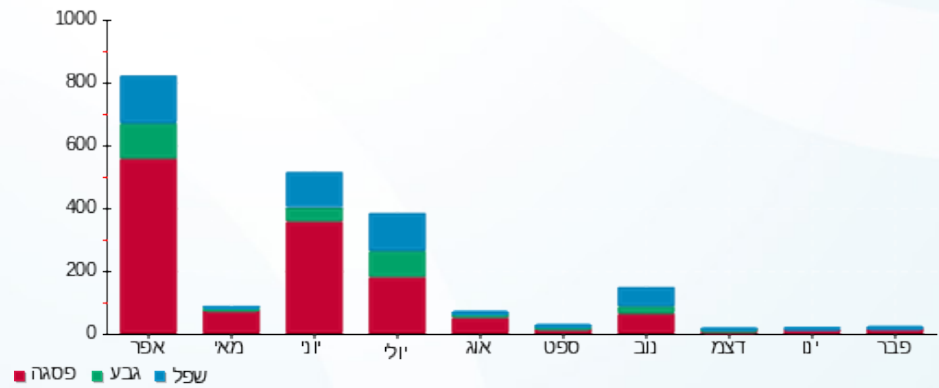

14/05/22 תאריך הפקה:
 30/04/22 תאריך קריאה נוכחית:
 01/04/22 תאריך קריאה קודמת:

שם דייר: בנין D - ק.05 - חוצה ישראל
 שם אתר: מרכז עזריאלי חולון

לקוח/ה נכבד/ה, אנו מתכבדים להגיש את חישוב צריכת החשמל לתקופה 01/04/22 - 30/04/22:

בנין D - ק.05 - חוצה ישראל - 1 - 20281835 (3x200)

| סוג תעריף | סוג צריכה | קריאה קודמת | קריאה נוכחית | סה"כ צריכה בקוט"ש | מחיר לקוט"ש בא"ג | סה"כ לתשלום |
|--------------------------|-----------|-------------|--------------|-------------------|------------------|-------------|
| פרטי חשבון עבור תאריכים: | | | | | | |
| 777 | פסגה | 01/04/22 | 30/04/22 | 976.36 | 46.64 | 455.37 ₪ |
| 778 | גבע | 632.52 | 756.60 | 124.08 | 38.61 | 47.91 ₪ |
| 779 | שפל | 3,625.46 | 3,859.60 | 234.14 | 31.90 | 74.69 ₪ |

סה"כ לדייר:

| פסגה | גבע | שפל | סה"כ | שיא ביקוש |
|----------|---------|---------|----------|-----------|
| 976.36 | 124.08 | 234.14 | 1,334.58 | 20.32 |
| ₪ 455.37 | ₪ 47.91 | ₪ 74.69 | ₪ 577.97 | |

סה"כ צריכה
 סה"כ לתשלום

| | | |
|----------|---|---------------------|
| 214.45 ₪ | תשלום קבוע | |
| 35.50 ₪ | תשלום עבור גודל חיבור בKVA (3x200) | |
| 827.92 ₪ | סה"כ לתשלום | לא כולל מע"מ |

התפלגות חיוב בש"ח לפי תע"ז

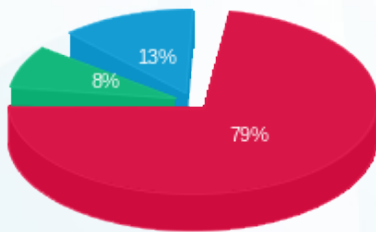

■ פסגה (₪ 455.37)
 ■ גבע (₪ 47.91)
 ■ שפל (₪ 74.69)

הסטוריית צריכה בקוט"ש

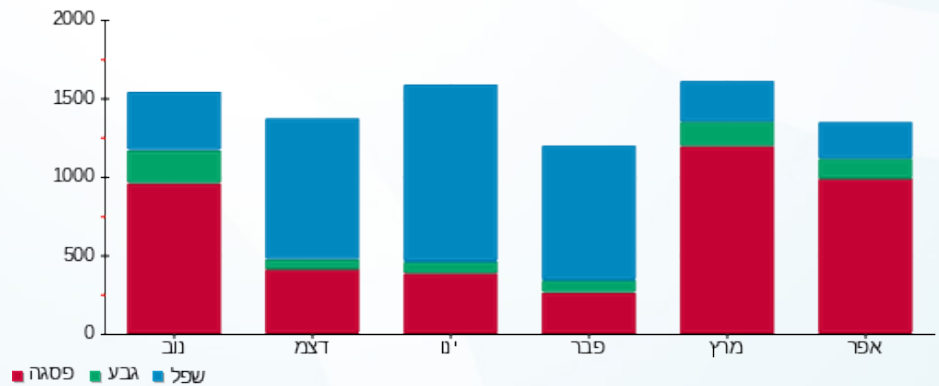



14/05/22 תאריך הפקה:
 30/04/22 תאריך קריאה נוכחית:
 01/04/22 תאריך קריאה קודמת:

שם דייר: בניין D - ק.06 - עמידר
 שם אתר: מרכז עזריאלי חולון

לקוח/ה נכבד/ה, אנו מתכבדים להגיש את חישוב צריכת החשמל לתקופה 01/04/22 - 30/04/22:

בניין D עמידר ק.6 - 1 - 15091233 (3x1000)

| סוג תעריף | סוג צריכה | קריאה קודמת | קריאה נוכחית | סה"כ צריכה בקוט"ש | מחיר לקוט"ש בא"ג | סה"כ לתשלום |
|--------------------------|-----------|-------------|--------------|-------------------|------------------|-------------|
| פרטי חשבון עבור תאריכים: | | | | | | |
| 777 | פסגה | 01/04/22 | 30/04/22 | 10,281.02 | 46.64 | 4,795.07 ₪ |
| 778 | גבע | 133,653.02 | 135,570.00 | 1,916.98 | 38.61 | 740.15 ₪ |
| 779 | שפל | 393,647.98 | 398,266.00 | 4,618.02 | 31.90 | 1,473.15 ₪ |

סה"כ לדיר:

| פסגה | גבע | שפל | סה"כ | שיא ביקוש |
|------------|----------|------------|------------|-----------|
| 10,281.02 | 1,916.98 | 4,618.02 | 16,816.02 | 55.54 |
| 4,795.07 ₪ | 740.15 ₪ | 1,473.15 ₪ | 7,008.36 ₪ | |

סה"כ צריכה
 סה"כ לתשלום

| | | |
|------------|--|---------------------|
| 214.45 ₪ | תשלום קבוע | |
| 177.51 ₪ | תשלום עבור גודל חיבור בKVA (3x1000) | |
| 7,400.32 ₪ | סה"כ לתשלום | לא כולל מע"מ |

התפלגות חיוב בש"ח לפי תע"ז

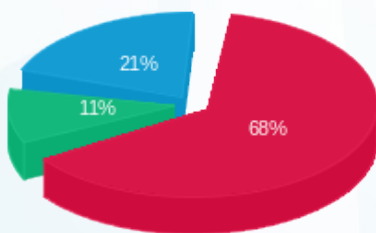

■ פסגה (4,795.07 ₪)
 ■ גבע (740.15 ₪)
 ■ שפל (1,473.15 ₪)

הסטוריית צריכה בקוט"ש

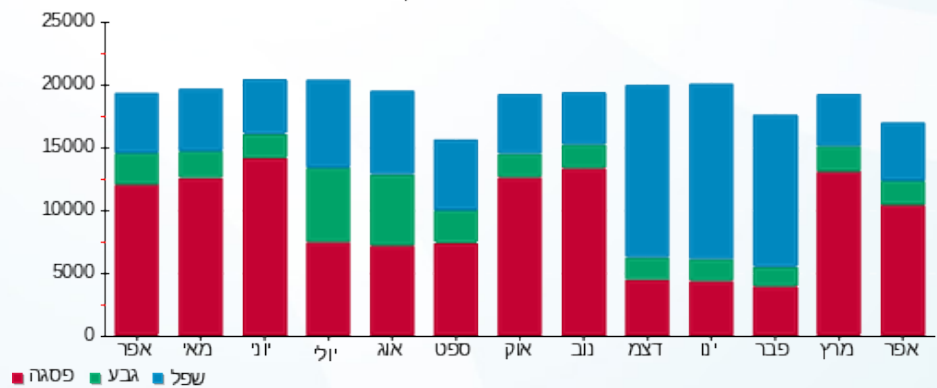

14/05/22 תאריך הפקה:
 30/04/22 תאריך קריאה נוכחית:
 01/04/22 תאריך קריאה קודמת:

שם דייר: בנין D - ק.07 - סאפינס - ראשי
 שם אתר: מרכז עזריאלי חולון

לקוח/ה נכבד/ה, אנו מתכבדים להגיש את חישוב צריכת החשמל לתקופה 01/04/22 - 30/04/22:

בנין D ראשי סאפינס ק.7 - 1 - 15140044 (3x1600)

| סוג תעריף | סוג צריכה | קריאה קודמת | קריאה נוכחית | סה"כ צריכה בקוט"ש | מחיר לקוט"ש בא"ג | סה"כ לתשלום |
|--------------------------|-----------|-------------|--------------|-------------------|------------------|-------------|
| פרטי חשבון עבור תאריכים: | | | | | | |
| 777 | פסגה | 01/04/22 | 30/04/22 | 10,521.20 | 46.64 | 4,907.09 ₪ |
| 778 | גבע | 153,579.48 | 156,156.68 | 2,577.20 | 38.61 | 995.06 ₪ |
| 779 | שפל | 384,080.49 | 388,355.79 | 4,275.30 | 31.90 | 1,363.82 ₪ |

סה"כ לדייר:

| פסגה | גבע | שפל | סה"כ | שיא ביקוש |
|------------|----------|------------|------------|-----------|
| 10,521.20 | 2,577.20 | 4,275.30 | 17,373.70 | |
| 4,907.09 ₪ | 995.06 ₪ | 1,363.82 ₪ | 7,265.97 ₪ | |

סה"כ צריכה
 סה"כ לתשלום

| | | |
|------------|--|---------------------|
| 214.45 ₪ | תשלום קבוע | |
| 284.02 ₪ | תשלום עבור גודל חיבור בKVA (3x1600) | |
| 7,764.43 ₪ | סה"כ לתשלום | לא כולל מע"מ |

התפלגות חיוב בש"ח לפי תעו"ז

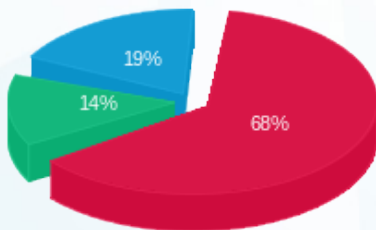

■ פסגה (4,907.09 ₪)
 ■ גבע (995.06 ₪)
 ■ שפל (1,363.82 ₪)

הסטוריית צריכה בקוט"ש

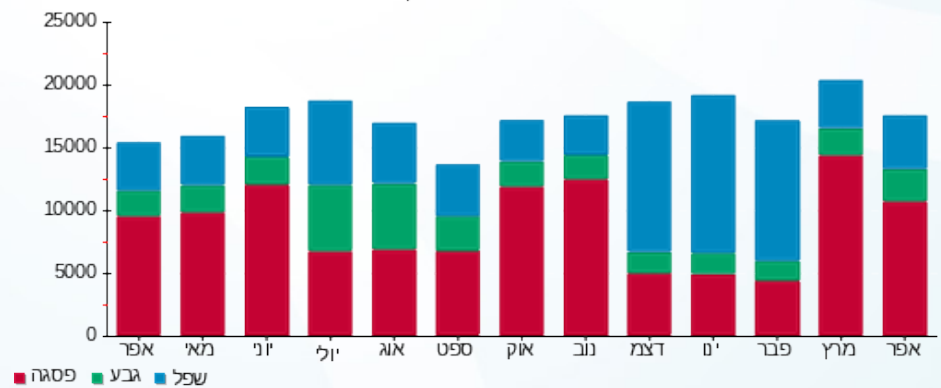



14/05/22

תאריך הפקדה:

שם דייר: בניין D - ק.08 - אוויה

30/04/22

תאריך קריאה נוכחית:

שם אתר: מרכז עזריאלי חולון

01/04/22

תאריך קריאה קודמת:

לקוח/ה נכבד/ה, אנו מתכבדים להגיש את חישוב צריכת החשמל לתקופה 01/04/22 - 30/04/22:

בניין D - אוויה ק.8 - 2 - 14155699(3x400)

| סוג תעריף | סוג צריכה | קריאה קודמת | קריאה נוכחית | סה"כ צריכה בקוט"ש | מחיר לקוט"ש בא"ג | סה"כ לתשלום |
|--------------------------|-----------|-------------|--------------|-------------------|------------------|-------------|
| פרטי חשבון עבור תאריכים: | | | | | | |
| | | 01/04/22 | 30/04/22 | | | |
| 777 | פסגה | 123,694.69 | 128,094.40 | 4,399.71 | 46.64 | 2,052.03 ₪ |
| 778 | גבע | 46,224.75 | 47,479.20 | 1,254.45 | 38.61 | 484.34 ₪ |
| 779 | שפל | 145,867.65 | 148,728.00 | 2,860.35 | 31.90 | 912.45 ₪ |

סה"כ לדייר:

| פסגה | גבע | שפל | סה"כ | שיא ביקוש |
|------------|----------|----------|------------|-----------|
| 4,399.71 | 1,254.45 | 2,860.35 | 8,514.51 | 20.55 |
| 2,052.03 ₪ | 484.34 ₪ | 912.45 ₪ | 3,448.82 ₪ | |

סה"כ צריכה

סה"כ לתשלום

| | | |
|------------|------------------------------------|--------------|
| 0.00 ₪ | תשלום קבוע | |
| 71.00 ₪ | תשלום עבור גודל חיבור בKVA (3x400) | |
| 3,519.82 ₪ | סה"כ לתשלום | לא כולל מע"מ |

התפלגות חיוב בש"ח לפי תעו"ז

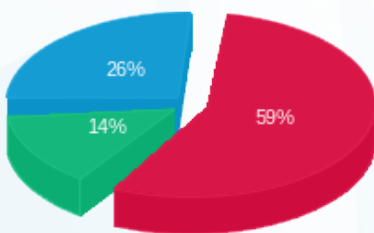

■ פסגה (2,052.03 ₪)
■ גבע (484.34 ₪)
■ שפל (912.45 ₪)

הסטוריית צריכה בקוט"ש

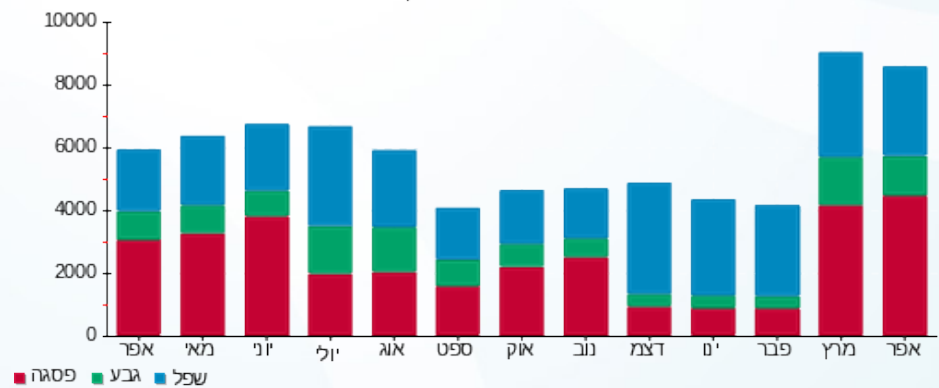



14/05/22

תאריך הפקדה:

שם דייר: בניין D - ק.08 - בקשי

30/04/22

תאריך קריאה נוכחית:

שם אתר: מרכז עזריאלי חולון

01/04/22

תאריך קריאה קודמת:

לקוח/ה נכבד/ה, אנו מתכבדים להגיש את חישוב צריכת החשמל לתקופה 01/04/22 - 30/04/22:

בניין D קומה 8 באקשי - 1 - 16224401 (3x63)

| סוג תעריף | סוג צריכה | קריאה קודמת | קריאה נוכחית | סה"כ צריכה בקוט"ש | מחיר לקוט"ש בא"ג | סה"כ לתשלום |
|--------------------------|-----------|-------------|--------------|-------------------|------------------|-------------|
| פרטי חשבון עבור תאריכים: | | | | | | |
| 777 | פסגה | 01/04/22 | 30/04/22 | 891.50 | 46.64 | 415.80 ₪ |
| 778 | גבע | 9,684.99 | 9,852.39 | 167.40 | 38.61 | 64.63 ₪ |
| 779 | שפל | 29,512.87 | 29,861.57 | 348.70 | 31.90 | 111.24 ₪ |

סה"כ לדייר:

| פסגה | גבע | שפל | סה"כ | שיא ביקוש |
|----------|---------|----------|----------|-----------|
| 891.50 | 167.40 | 348.70 | 1,407.60 | |
| 415.80 ₪ | 64.63 ₪ | 111.24 ₪ | 591.66 ₪ | |

סה"כ צריכה

סה"כ לתשלום

| | | |
|----------|--|---------------------|
| 214.45 ₪ | תשלום קבוע | |
| 11.18 ₪ | תשלום עבור גודל חיבור בKVA (3x63) | |
| 817.30 ₪ | סה"כ לתשלום | לא כולל מע"מ |

התפלגות חיוב בש"ח לפי תע"ז

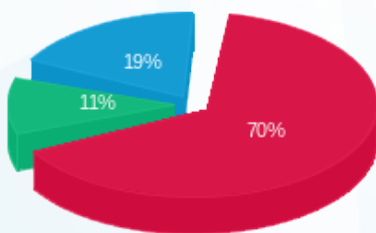

■ פסגה (415.80 ₪)
■ גבע (64.63 ₪)
■ שפל (111.24 ₪)

הסטוריית צריכה בקוט"ש

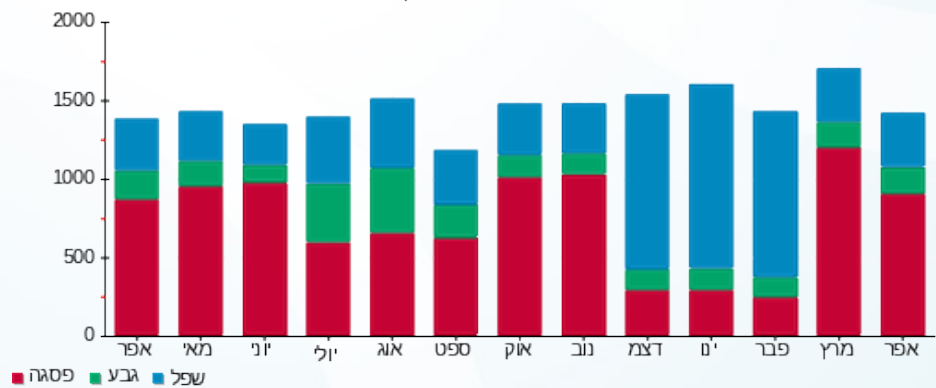



14/05/22

תאריך הפקדה:

שם דייר: בניין D - ק.08 - קלי

30/04/22

תאריך קריאה נוכחית:

שם אתר: מרכז עזריאלי חולון

01/04/22

תאריך קריאה קודמת:

לקוח/ה נכבד/ה, אנו מתכבדים להגיש את חישוב צריכת החשמל לתקופה **01/04/22 - 30/04/22**:

בניין D קלי ק.8 - 4 - 14155699(3x600)

| סוג תעריף | סוג צריכה | קריאה קודמת | קריאה נוכחית | סה"כ צריכה בקוט"ש | מחיר לקוט"ש בא"ג | סה"כ לתשלום |
|-----------|-----------|-------------|--------------|-------------------|------------------|-------------|
| | | 01/04/22 | 30/04/22 | | | |
| 777 | פסגה | 360,932.59 | 368,312.40 | 7,379.81 | 46.64 | 3,441.94 ₪ |
| 778 | גבע | 123,752.35 | 125,858.40 | 2,106.05 | 38.61 | 813.15 ₪ |
| 779 | שפל | 331,766.93 | 336,236.40 | 4,469.47 | 31.90 | 1,425.76 ₪ |

סה"כ לדייר:

| פסגה | גבע | שפל | סה"כ | שיא ביקוש |
|------------|----------|------------|------------|-----------|
| 7,379.81 | 2,106.05 | 4,469.47 | 13,955.33 | 2,348.17 |
| 3,441.94 ₪ | 813.15 ₪ | 1,425.76 ₪ | 5,680.85 ₪ | |

סה"כ צריכה

סה"כ לתשלום

| | | |
|------------|---|---------------------|
| 214.45 ₪ | תשלום קבוע | |
| 106.51 ₪ | תשלום עבור גודל חיבור בKVA (3x600) | |
| 6,001.80 ₪ | סה"כ לתשלום | לא כולל מע"מ |

התפלגות חיוב בש"ח לפי תע"ז

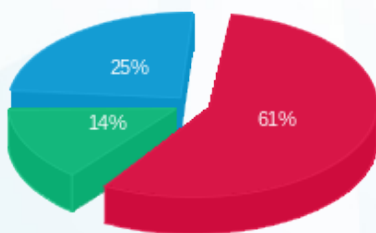

- פסגה (3,441.94 ₪) 61%
- גבע (813.15 ₪) 14%
- שפל (1,425.76 ₪) 25%

הסטוריית צריכה בקוט"ש

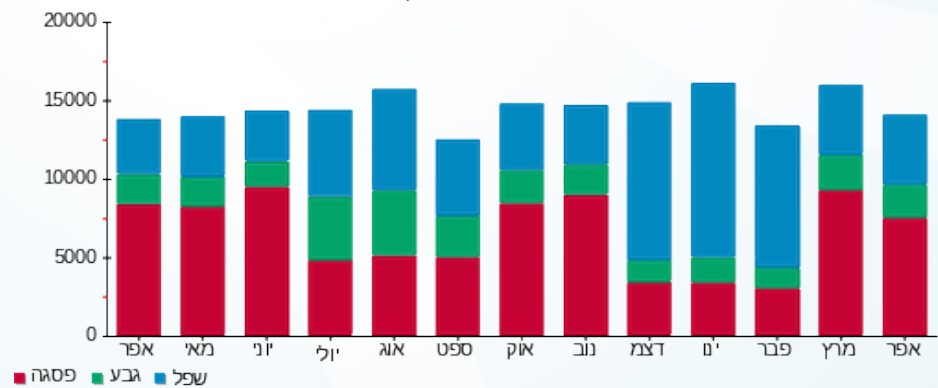

14/05/22 תאריך הפקה:
 30/04/22 תאריך קריאה נוכחית:
 01/04/22 תאריך קריאה קודמת:

שם דייר: בנין D - ק.11 - הלמן אלדובי
 שם אתר: מרכז עזריאלי חולון

לקוח/ה נכבד/ה, אנו מתכבדים להגיש את חישוב צריכת החשמל לתקופה 01/04/22 - 30/04/22:

בנין D הלמן אלדובי ק.11. - 2 - 14155733(3x1000)

| סוג תעריף | סוג צריכה | קריאה קודמת | קריאה נוכחית | סה"כ צריכה בקוט"ש | מחיר לקוט"ש בא"ג | סה"כ לתשלום |
|-----------|-----------|-------------|--------------|-------------------|------------------|-------------|
| | | 01/04/22 | 30/04/22 | | | |
| 777 | פסגה | 545,264.88 | 555,026.00 | 9,761.12 | 46.64 | 4,552.59 ₪ |
| 778 | גבע | 178,544.88 | 181,072.00 | 2,527.12 | 38.61 | 975.72 ₪ |
| 779 | שפל | 521,237.44 | 526,930.00 | 5,692.56 | 31.90 | 1,815.93 ₪ |

סה"כ לדייר:

| פסגה | גבע | שפל | סה"כ | שיא ביקוש |
|------------|----------|------------|------------|-----------|
| 9,761.12 | 2,527.12 | 5,692.56 | 17,980.80 | 3,917.66 |
| ₪ 4,552.59 | ₪ 975.72 | ₪ 1,815.93 | ₪ 7,344.23 | |

סה"כ צריכה
 סה"כ לתשלום

| | | |
|------------|--|---------------------|
| 214.45 ₪ | תשלום קבוע | |
| 177.51 ₪ | תשלום עבור גודל חיבור בKVA (3x1000) | |
| 7,736.19 ₪ | סה"כ לתשלום | לא כולל מע"מ |

התפלגות חיוב בש"ח לפי תעו"ז

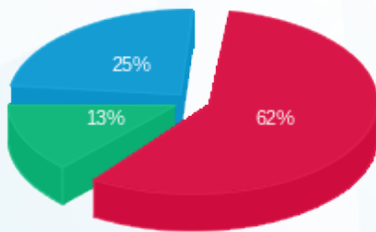

■ פסגה (₪ 4,552.59)
 ■ גבע (₪ 975.72)
 ■ שפל (₪ 1,815.93)

הסטוריית צריכה בקוט"ש

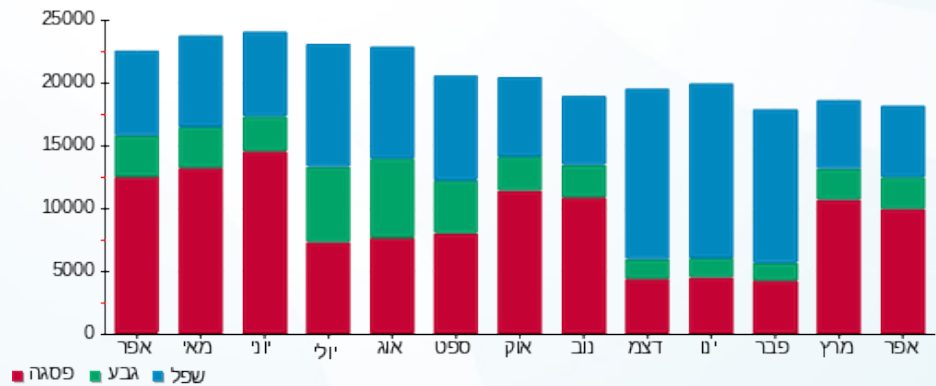



14/05/22

תאריך הפקה:

שם דייר: בניין D - ק.12 - סלופארק

30/04/22

תאריך קריאה נוכחית:

שם אתר: מרכז עזריאלי חולון

01/04/22

תאריך קריאה קודמת:

לקוח/ה נכבד/ה, אנו מתכבדים להגיש את חישוב צריכת החשמל לתקופה 01/04/22 - 30/04/22:

בניין D - ק.12 - סלופארק - 1 - 20281837(3x80)

| סוג תעריף | סוג צריכה | קריאה קודמת | קריאה נוכחית | סה"כ צריכה בקוט"ש | מחיר לקוט"ש בא"ג | סה"כ לתשלום |
|--------------------------|-----------|-------------|--------------|-------------------|------------------|-------------|
| פרטי חשבון עבור תאריכים: | | | | | | |
| 777 | פסגה | 01/04/22 | 30/04/22 | 1,331.75 | 46.64 | 621.13 ₪ |
| 778 | גבע | 1,790.85 | 2,032.40 | 241.55 | 38.61 | 93.26 ₪ |
| 779 | שפל | 8,214.80 | 8,566.30 | 351.50 | 31.90 | 112.13 ₪ |

סה"כ לדיר:

| פסגה | גבע | שפל | סה"כ | שיא ביקוש |
|----------|---------|----------|----------|-----------|
| 1,331.75 | 241.55 | 351.50 | 1,924.80 | 26.17 |
| 621.13 ₪ | 93.26 ₪ | 112.13 ₪ | 826.52 ₪ | |

סה"כ צריכה

סה"כ לתשלום

| | | |
|------------|-----------------------------------|--------------|
| 214.45 ₪ | תשלום קבוע | |
| 14.20 ₪ | תשלום עבור גודל חיבור בKVA (3x80) | |
| 1,055.17 ₪ | סה"כ לתשלום | לא כולל מע"מ |

התפלגות חיוב בש"ח לפי תע"ז

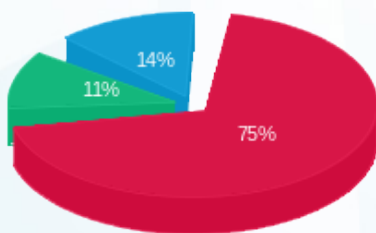

- פסגה (621.13 ₪)
- גבע (93.26 ₪)
- שפל (112.13 ₪)

הסטוריית צריכה בקוט"ש

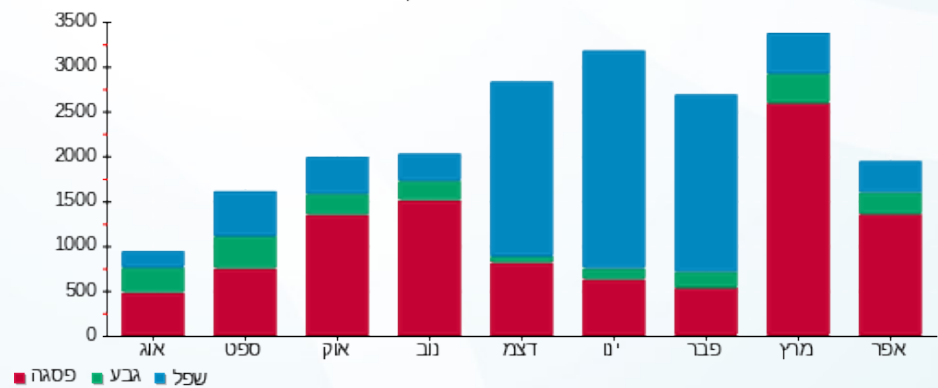



14/05/22

תאריך הפקה:

שם דייר: בנין D - ק.12 - קומפיוג'ן

30/04/22

תאריך קריאה נוכחית:

שם אתר: מרכז עזריאלי חולון

01/04/22

תאריך קריאה קודמת:

לקוח/ה נכבד/ה, אנו מתכבדים להגיש את חישוב צריכת החשמל לתקופה 01/04/22 - 30/04/22:

בנין D - קומפיוג'ן ק.12 - 3 - 14155733 (3x1000)

| סוג תעריף | סוג צריכה | קריאה קודמת | קריאה נוכחית | סה"כ צריכה בקוט"ש | מחיר לקוט"ש בא"ג | סה"כ לתשלום |
|-----------|-----------|--------------|--------------|-------------------|------------------|-------------|
| | | 01/04/22 | 30/04/22 | | | |
| 777 | פסגה | 709,472.00 | 724,428.00 | 14,956.00 | 46.64 | 6,975.48 ₪ |
| 778 | גבע | 307,890.64 | 312,796.00 | 4,905.36 | 38.61 | 1,893.96 ₪ |
| 779 | שפל | 1,057,326.32 | 1,069,426.00 | 12,099.68 | 31.90 | 3,859.80 ₪ |

סה"כ לדיר:

| פסגה | גבע | שפל | סה"כ | שיא ביקוש |
|------------|------------|------------|-------------|-----------|
| 14,956.00 | 4,905.36 | 12,099.68 | 31,961.04 | 3,898.88 |
| ₪ 6,975.48 | ₪ 1,893.96 | ₪ 3,859.80 | ₪ 12,729.24 | |

סה"כ צריכה

סה"כ לתשלום

| | | |
|-------------|-------------------------------------|--------------|
| 214.45 ₪ | תשלום קבוע | |
| 177.51 ₪ | תשלום עבור גודל חיבור בKVA (3x1000) | |
| 13,121.20 ₪ | סה"כ לתשלום | לא כולל מע"מ |

התפלגות חיוב בש"ח לפי תעו"ז

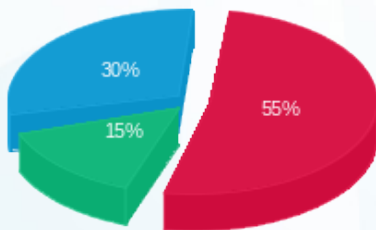

- פסגה (₪ 6,975.48) 55%
- גבע (₪ 1,893.96) 15%
- שפל (₪ 3,859.80) 30%

הסטוריית צריכה בקוט"ש

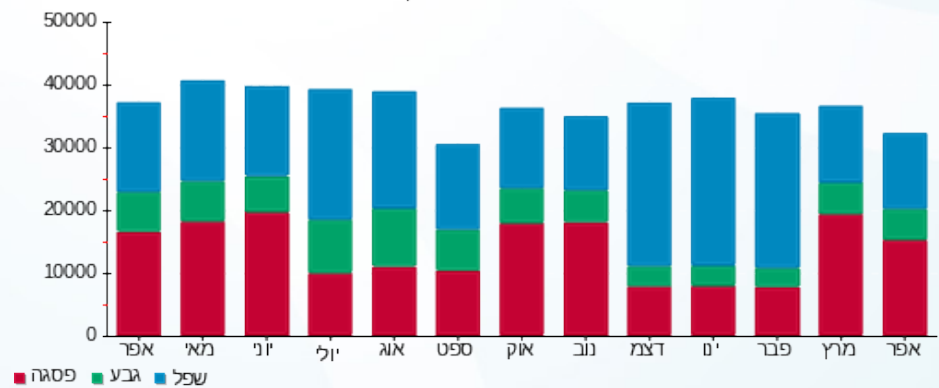



14/05/22

תאריך הפקדה:

שם דייר: בנין D - ק.12 - שביר

30/04/22

תאריך קריאה נוכחית:

שם אתר: מרכז עזריאלי חולון

01/04/22

תאריך קריאה קודמת:

לקוח/ה נכבד/ה, אנו מתכבדים להגיש את חישוב צריכת החשמל לתקופה 01/04/22 - 30/04/22:

בנין D - ק.12 - שבירו - 1 - 17312727(3x80)

| סוג תעריף | סוג צריכה | קריאה קודמת | קריאה נוכחית | סה"כ צריכה בקוט"ש | מחיר לקוט"ש בא"ג | סה"כ לתשלום |
|--------------------------|-----------|-------------|--------------|-------------------|------------------|-------------|
| פרטי חשבון עבור תאריכים: | | | | | | |
| 777 | פסגה | 01/04/22 | 30/04/22 | 406.58 | 46.64 | 189.63 ₪ |
| 778 | גבע | 3,474.17 | 3,575.30 | 101.13 | 38.61 | 39.05 ₪ |
| 779 | שפל | 8,072.91 | 8,155.60 | 82.69 | 31.90 | 26.38 ₪ |

סה"כ לדייר:

| פסגה | גבע | שפל | סה"כ | שיא ביקוש |
|----------|---------|---------|----------|-----------|
| 406.58 | 101.13 | 82.69 | 590.40 | 19.41 |
| 189.63 ₪ | 39.05 ₪ | 26.38 ₪ | 255.05 ₪ | |

סה"כ צריכה

סה"כ לתשלום

| | | |
|----------|--|---------------------|
| 214.45 ₪ | תשלום קבוע | |
| 14.20 ₪ | תשלום עבור גודל חיבור בKVA (3x80) | |
| 483.70 ₪ | סה"כ לתשלום | לא כולל מע"מ |

התפלגות חיוב בש"ח לפי תעו"ז

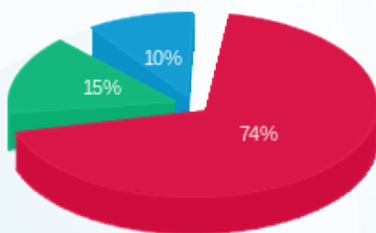

- פסגה (189.63 ₪)
- גבע (39.05 ₪)
- שפל (26.38 ₪)

הסטוריית צריכה בקוט"ש

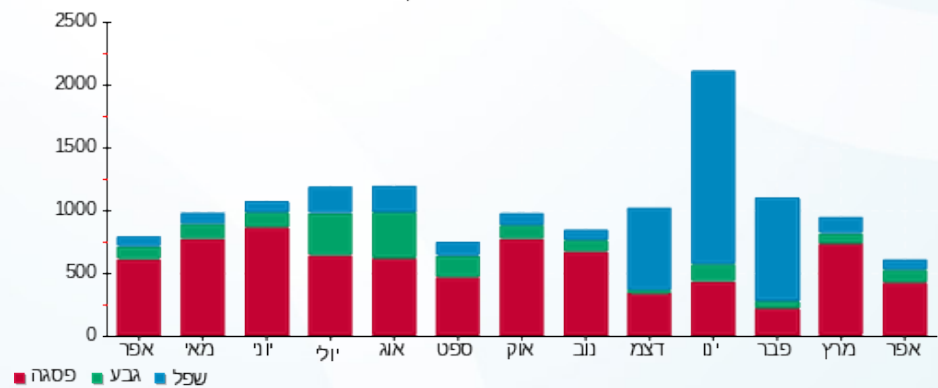

14/05/22 תאריך הפקה:
 30/04/22 תאריך קריאה נוכחית:
 01/04/22 תאריך קריאה קודמת:

שם דייר: בנין D - קומפיוג'ן - שלט
 שם אתר: מרכז עזריאלי חולון

לקוח/ה נכבד/ה, אנו מתכבדים להגיש את חישוב צריכת החשמל לתקופה 01/04/22 - 30/04/22:

בנין D - קומפיוג'ן - שלט (5 - 15091199) (1x16) S)

| סוג תעריף | סוג צריכה | קריאה קודמת | קריאה נוכחית | סה"כ צריכה בקוט"ש | מחיר לקוט"ש בא"ג | סה"כ לתשלום |
|--------------------------|-----------|-------------|--------------|-------------------|------------------|-------------|
| פרטי חשבון עבור תאריכים: | | | | | | |
| 777 | פסגה | 01/04/22 | 30/04/22 | 22.68 | 46.64 | 10.58 ₪ |
| 778 | גבע | 682.65 | 691.85 | 9.20 | 38.61 | 3.55 ₪ |
| 779 | שפל | 9,342.97 | 9,499.95 | 156.98 | 31.90 | 50.08 ₪ |

סה"כ לדייר:

| פסגה | גבע | שפל | סה"כ | שיא ביקוש |
|---------|--------|---------|---------|-----------|
| 22.68 | 9.20 | 156.98 | 188.87 | 0.53 |
| 10.58 ₪ | 3.55 ₪ | 50.08 ₪ | 64.21 ₪ | |

סה"כ צריכה
 סה"כ לתשלום

| | | |
|---------|--|---------------------|
| 0.00 ₪ | תשלום קבוע | |
| 0.95 ₪ | תשלום עבור גודל חיבור בKVA (1x16) | |
| 65.16 ₪ | סה"כ לתשלום | לא כולל מע"מ |

התפלגות חיוב בש"ח לפי תע"ז

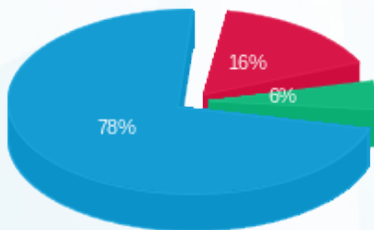

■ פסגה (10.58 ₪)
 ■ גבע (3.55 ₪)
 ■ שפל (50.08 ₪)

הסטוריית צריכה בקוט"ש

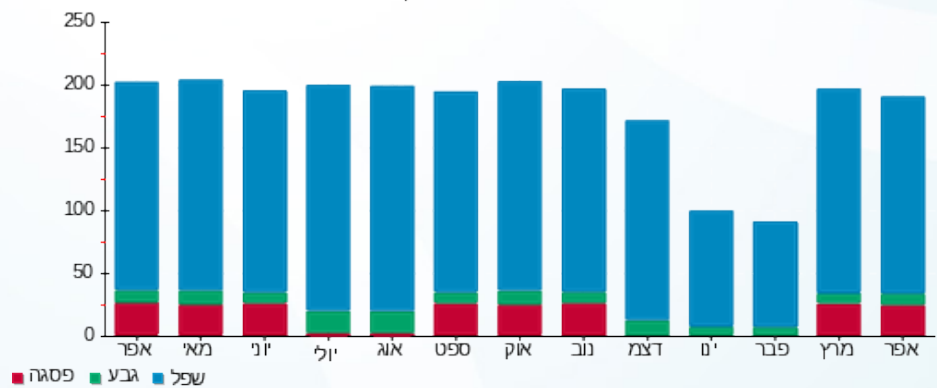



14/05/22 תאריך הפקה:
 30/04/22 תאריך קריאה נוכחית:
 01/04/22 תאריך קריאה קודמת:

שם דייר: בנין D - קומפיוג'ן מחסן
 שם אתר: מרכז עזריאלי חולון

לקוח/ה נכבד/ה, אנו מתכבדים להגיש את חישוב צריכת החשמל לתקופה 01/04/22 - 30/04/22:

בנין D - קומפיוג'ן מחסן - 10 - (3x63)13044090

| סה"כ לתשלום | מחיר לקוט"ש בא"ג | סה"כ צריכה בקוט"ש | קריאה נוכחית | קריאה קודמת | סוג צריכה | סוג תעריף |
|-------------|------------------|-------------------|--------------|-------------|--------------------------|-----------|
| | | | 30/04/22 | 01/04/22 | פרטי חשבון עבור תאריכים: | |
| 401.76 ₪ | 46.64 | 861.40 | 40,106.70 | 39,245.30 | פסגה | 777 |
| 167.76 ₪ | 38.61 | 434.50 | 22,051.00 | 21,616.50 | גבע | 778 |
| 346.72 ₪ | 31.90 | 1,086.90 | 71,845.50 | 70,758.60 | שפל | 779 |

סה"כ לדייר:

| שיא ביקוש | סה"כ | שפל | גבע | פסגה |
|-----------|----------|----------|----------|----------|
| 5.29 | 2,382.80 | 1,086.90 | 434.50 | 861.40 |
| | 916.24 ₪ | 346.72 ₪ | 167.76 ₪ | 401.76 ₪ |

סה"כ צריכה
 סה"כ לתשלום

| | | |
|------------|--|---------------------|
| 214.45 ₪ | תשלום קבוע | |
| 11.18 ₪ | תשלום עבור גודל חיבור בKVA (3x63) | |
| 1,141.87 ₪ | סה"כ לתשלום | לא כולל מע"מ |

התפלגות חיוב בש"ח לפי תעו"ז

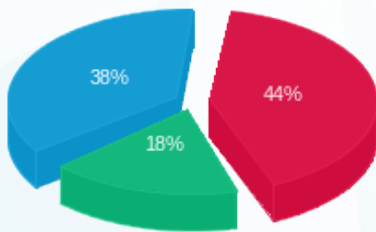

■ פסגה (401.76 ₪)
 ■ גבע (167.76 ₪)
 ■ שפל (346.72 ₪)

הסטוריית צריכה בקוט"ש

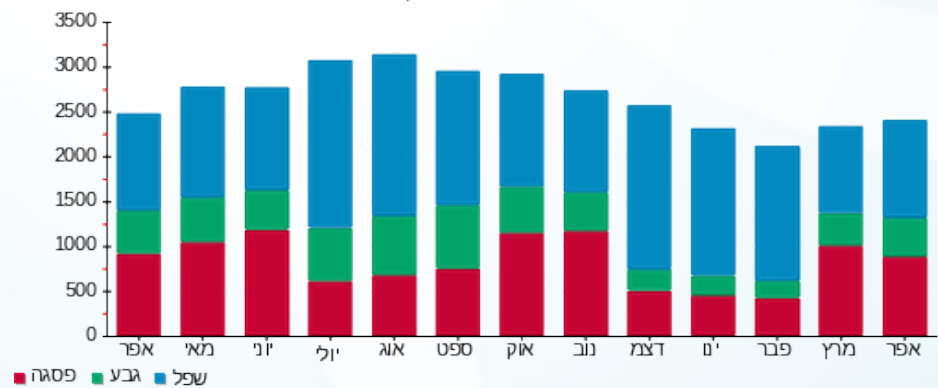



14/05/22

תאריך הפקדה:

שם דייר: בניין D - קלי - שלט
שם אתר: מרכז עזריאלי חולון

30/04/22

תאריך קריאה נוכחית:

01/04/22

תאריך קריאה קודמת:

לקוח/ה נכבד/ה, אנו מתכבדים להגיש את חישוב צריכת החשמל לתקופה 01/04/22 - 30/04/22:

בניין D - קלי - שלט (9 - 15091199) (1x16) - T)

| סוג תעריף | סוג צריכה | קריאה קודמת | קריאה נוכחית | סה"כ צריכה בקוט"ש | מחיר לקוט"ש בא"ג | סה"כ לתשלום |
|--------------------------|-----------|-------------|--------------|-------------------|------------------|-------------|
| פרטי חשבון עבור תאריכים: | | | | | | |
| 777 | פסגה | 01/04/22 | 30/04/22 | 10.85 | 46.64 | 5.06 ₪ |
| 778 | גבע | 285.63 | 290.05 | 4.42 | 38.61 | 1.71 ₪ |
| 779 | שפל | 3,954.27 | 4,029.45 | 75.18 | 31.90 | 23.98 ₪ |

סה"כ לדייר:

| פסגה | גבע | שפל | סה"כ | שיא ביקוש |
|--------|--------|---------|---------|-----------|
| 10.85 | 4.42 | 75.18 | 90.45 | 0.26 |
| ₪ 5.06 | ₪ 1.71 | ₪ 23.98 | ₪ 30.75 | |

סה"כ צריכה

סה"כ לתשלום

| | | |
|---------|--|---------------------|
| ₪ 0.00 | תשלום קבוע | |
| ₪ 0.95 | תשלום עבור גודל חיבור בKVA (1x16) | |
| ₪ 31.70 | סה"כ לתשלום | לא כולל מע"מ |

התפלגות חיוב בש"ח לפי תע"ז

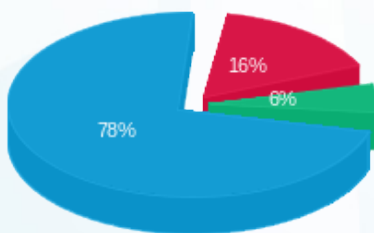

- פסגה (₪ 5.06)
- גבע (₪ 1.71)
- שפל (₪ 23.98)

הסטוריית צריכה בקוט"ש

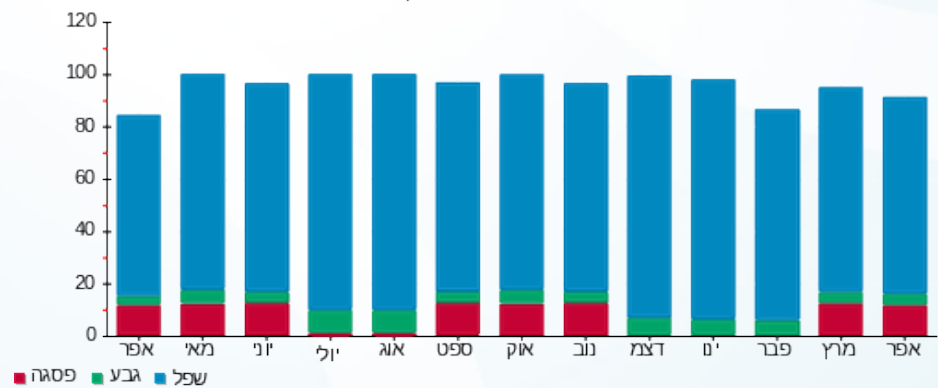



14/05/22 תאריך הפקה:
 30/04/22 תאריך קריאה נוכחית:
 01/04/22 תאריך קריאה קודמת:

שם דייר: בנין D - קרני
 שם אתר: מרכז עזריאלי חולון

לקוח/ה נכבד/ה, אנו מתכבדים להגיש את חישוב צריכת החשמל לתקופה 01/04/22 - 30/04/22:

בנין D - קרני - 6 - 13044090 (3x400)

| סוג תעריף | סוג צריכה | קריאה קודמת | קריאה נוכחית | סה"כ צריכה בקוט"ש | מחיר לקוט"ש בא"ג | סה"כ לתשלום |
|-----------|-----------|-------------|--------------|--------------------------|------------------|-------------|
| | | 01/04/22 | 30/04/22 | פרטי חשבון עבור תאריכים: | | |
| 777 | פסגה | 197,216.80 | 200,040.80 | 2,824.00 | 46.64 | 1,317.11 ₪ |
| 778 | גבע | 67,779.60 | 68,794.40 | 1,014.80 | 38.61 | 391.81 ₪ |
| 779 | שפל | 186,286.80 | 188,123.60 | 1,836.80 | 31.90 | 585.94 ₪ |

סה"כ לדייר:

| פסגה | גבע | שפל | סה"כ | שיא ביקוש |
|------------|----------|----------|------------|-----------|
| 2,824.00 | 1,014.80 | 1,836.80 | 5,675.60 | 25.88 |
| 1,317.11 ₪ | 391.81 ₪ | 585.94 ₪ | 2,294.87 ₪ | |

סה"כ צריכה
 סה"כ לתשלום

| | | |
|------------|---|---------------------|
| 214.45 ₪ | תשלום קבוע | |
| 71.00 ₪ | תשלום עבור גודל חיבור בKVA (3x400) | |
| 2,580.32 ₪ | סה"כ לתשלום | לא כולל מע"מ |

התפלגות חיוב בש"ח לפי תעו"ז

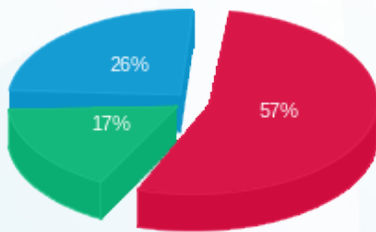

פסגה (1,317.11 ₪) 57%
 גבע (391.81 ₪) 17%
 שפל (585.94 ₪) 26%

הסטוריית צריכה בקוט"ש

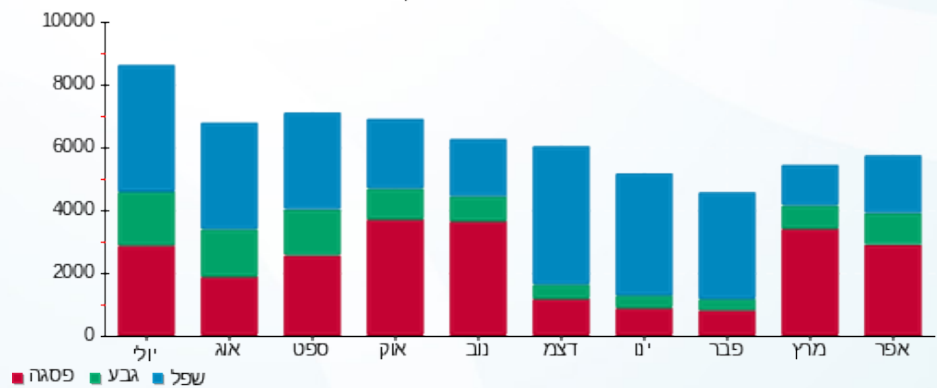



14/05/22 תאריך הפקה:
 30/04/22 תאריך קריאה נוכחית:
 01/04/22 תאריך קריאה קודמת:

שם דייר: בנין D - ריבר
 שם אתר: מרכז עזריאלי חולון

לקוח/ה נכבד/ה, אנו מתכבדים להגיש את חישוב צריכת החשמל לתקופה 01/04/22 - 30/04/22:

בנין D ריבר - 5 - 13044090 (3x400)

| סוג תעריף | סוג צריכה | קריאה קודמת | קריאה נוכחית | סה"כ צריכה בקוט"ש | מחיר לקוט"ש בא"ג | סה"כ לתשלום |
|-----------|-----------|-------------|--------------|-------------------|------------------|-------------|
| | | 01/04/22 | 30/04/22 | | | |
| 777 | פסגה | 305,446.00 | 312,878.80 | 7,432.80 | 46.64 | 3,466.66 ₪ |
| 778 | גבע | 149,026.40 | 152,430.40 | 3,404.00 | 38.61 | 1,314.28 ₪ |
| 779 | שפל | 408,104.80 | 414,494.40 | 6,389.60 | 31.90 | 2,038.28 ₪ |

סה"כ לדייר:

| פסגה | גבע | שפל | סה"כ | שיא ביקוש |
|------------|------------|------------|------------|-----------|
| 7,432.80 | 3,404.00 | 6,389.60 | 17,226.40 | 50.62 |
| ₪ 3,466.66 | ₪ 1,314.28 | ₪ 2,038.28 | ₪ 6,819.22 | |

סה"כ צריכה
 סה"כ לתשלום

| | | |
|------------|------------------------------------|--------------|
| 214.45 ₪ | תשלום קבוע | |
| 71.00 ₪ | תשלום עבור גודל חיבור בKVA (3x400) | |
| 7,104.68 ₪ | סה"כ לתשלום | לא כולל מע"מ |

התפלגות חיוב בש"ח לפי תעו"ז

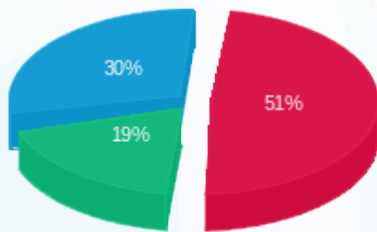

■ פסגה (₪ 3,466.66)
 ■ גבע (₪ 1,314.28)
 ■ שפל (₪ 2,038.28)

הסטוריית צריכה בקוט"ש

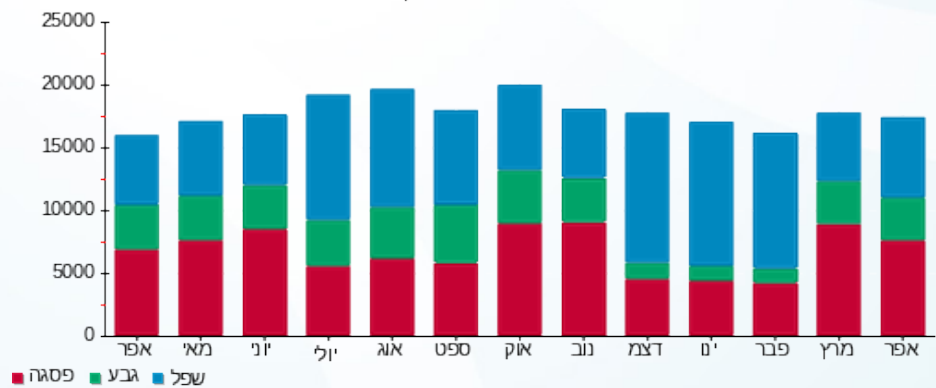



14/05/22

תאריך הפקה:

שם דייר: בנין D מיזוג אוויר
שם אתר: מרכז עזריאלי חולון

30/04/22

תאריך קריאה נוכחית:

01/04/22

תאריך קריאה קודמת:

לקוח/ה נכבד/ה, אנו מתכבדים להגיש את חישוב צריכת החשמל לתקופה 01/04/22 - 30/04/22:
בנין D צילר 1 (1) - 9 - 13044090

| סוג תעריף | סוג צריכה | קריאה קודמת | קריאה נוכחית | סה"כ צריכה בקוט"ש | מחיר לקוט"ש בא"ג | סה"כ לתשלום |
|-----------|-----------|-------------|--------------|-------------------|--------------------------|-------------|
| | | | 30/04/22 | 01/04/22 | פרטי חשבון עבור תאריכים: | |
| 777 | פסגה | 0.00 | 0.00 | 0.00 | 46.64 | 0.00 ₪ |
| 778 | גבע | 0.00 | 0.00 | 0.00 | 38.61 | 0.00 ₪ |
| 779 | שפל | 0.00 | 0.00 | 0.00 | 31.90 | 0.00 ₪ |

בנין D צילר 3 - 2 - 14155666

| סוג תעריף | סוג צריכה | קריאה קודמת | קריאה נוכחית | סה"כ צריכה בקוט"ש | מחיר לקוט"ש בא"ג | סה"כ לתשלום |
|-----------|-----------|-------------|--------------|-------------------|--------------------------|-------------|
| | | | 30/04/22 | 01/04/22 | פרטי חשבון עבור תאריכים: | |
| 777 | פסגה | 402,450.00 | 428,504.00 | 26,054.00 | 46.64 | 12,151.59 ₪ |
| 778 | גבע | 75,652.00 | 86,522.00 | 10,870.00 | 38.61 | 4,196.91 ₪ |
| 779 | שפל | 162,368.00 | 179,726.00 | 17,358.00 | 31.90 | 5,537.20 ₪ |

בנין D צילר 1 (2) - 2 - 14155670

| סוג תעריף | סוג צריכה | קריאה קודמת | קריאה נוכחית | סה"כ צריכה בקוט"ש | מחיר לקוט"ש בא"ג | סה"כ לתשלום |
|-----------|-----------|-------------|--------------|-------------------|--------------------------|-------------|
| | | | 30/04/22 | 01/04/22 | פרטי חשבון עבור תאריכים: | |
| 777 | פסגה | 850,488.00 | 851,240.00 | 752.00 | 46.64 | 350.73 ₪ |
| 778 | גבע | 297,698.00 | 297,698.00 | 0.00 | 38.61 | 0.00 ₪ |
| 779 | שפל | 751,350.00 | 751,350.00 | 0.00 | 31.90 | 0.00 ₪ |

בנין D צילר 5 - 2 - 14155671

| סוג תעריף | סוג צריכה | קריאה קודמת | קריאה נוכחית | סה"כ צריכה בקוט"ש | מחיר לקוט"ש בא"ג | סה"כ לתשלום |
|-----------|-----------|-------------|--------------|-------------------|--------------------------|-------------|
| | | | 30/04/22 | 01/04/22 | פרטי חשבון עבור תאריכים: | |
| 777 | פסגה | 0.00 | 0.00 | 0.00 | 46.64 | 0.00 ₪ |
| 778 | גבע | 0.00 | 0.00 | 0.00 | 38.61 | 0.00 ₪ |
| 779 | שפל | 0.00 | 0.00 | 0.00 | 31.90 | 0.00 ₪ |



בניין D צילר 2 - 2 - 14155703

| סוג תעריף | סוג צריכה | קריאה קודמת | קריאה נוכחית | סה"כ צריכה בקוט"ש | מחיר לקוט"ש בא"ג | סה"כ לתשלום |
|--------------------------|-----------|--------------|--------------|-------------------|------------------|-------------|
| פרטי חשבון עבור תאריכים: | | | 30/04/22 | 01/04/22 | | |
| 777 | פסגה | 1,161,232.96 | 1,170,006.00 | 8,773.04 | 46.64 | 4,091.75 ₪ |
| 778 | גבע | 413,846.00 | 414,484.00 | 638.00 | 38.61 | 246.33 ₪ |
| 779 | שפל | 851,932.00 | 854,094.00 | 2,162.00 | 31.90 | 689.68 ₪ |

בניין D צילר 6 - 2 - 14155706

| סוג תעריף | סוג צריכה | קריאה קודמת | קריאה נוכחית | סה"כ צריכה בקוט"ש | מחיר לקוט"ש בא"ג | סה"כ לתשלום |
|--------------------------|-----------|-------------|--------------|-------------------|------------------|-------------|
| פרטי חשבון עבור תאריכים: | | | 30/04/22 | 01/04/22 | | |
| 777 | פסגה | 656,122.00 | 668,692.00 | 12,570.00 | 46.64 | 5,862.65 ₪ |
| 778 | גבע | 161,784.00 | 162,906.00 | 1,122.00 | 38.61 | 433.20 ₪ |
| 779 | שפל | 292,616.00 | 295,182.00 | 2,566.00 | 31.90 | 818.55 ₪ |

בניין D צילר 7 - 3 - 14155706

| סוג תעריף | סוג צריכה | קריאה קודמת | קריאה נוכחית | סה"כ צריכה בקוט"ש | מחיר לקוט"ש בא"ג | סה"כ לתשלום |
|--------------------------|-----------|-------------|--------------|-------------------|------------------|-------------|
| פרטי חשבון עבור תאריכים: | | | 30/04/22 | 01/04/22 | | |
| 777 | פסגה | 887,354.68 | 893,692.00 | 6,337.32 | 46.64 | 2,955.73 ₪ |
| 778 | גבע | 294,907.32 | 295,782.00 | 874.68 | 38.61 | 337.71 ₪ |
| 779 | שפל | 486,059.34 | 488,114.00 | 2,054.66 | 31.90 | 655.44 ₪ |

בניין D צילר 8 - 4 - 14155706

| סוג תעריף | סוג צריכה | קריאה קודמת | קריאה נוכחית | סה"כ צריכה בקוט"ש | מחיר לקוט"ש בא"ג | סה"כ לתשלום |
|--------------------------|-----------|-------------|--------------|-------------------|------------------|-------------|
| פרטי חשבון עבור תאריכים: | | | 30/04/22 | 01/04/22 | | |
| 777 | פסגה | 120,108.80 | 125,113.60 | 5,004.80 | 46.64 | 2,334.24 ₪ |
| 778 | גבע | 81,344.80 | 81,585.60 | 240.80 | 38.61 | 92.97 ₪ |
| 779 | שפל | 211,919.20 | 212,020.80 | 101.60 | 31.90 | 32.41 ₪ |

בניין D - צילר 4 - 1 - 15091198

| סוג תעריף | סוג צריכה | קריאה קודמת | קריאה נוכחית | סה"כ צריכה בקוט"ש | מחיר לקוט"ש בא"ג | סה"כ לתשלום |
|--------------------------|-----------|-------------|--------------|-------------------|------------------|-------------|
| פרטי חשבון עבור תאריכים: | | | 30/04/22 | 01/04/22 | | |
| 777 | פסגה | 52,569.87 | 57,182.40 | 4,612.53 | 46.64 | 2,151.28 ₪ |
| 778 | גבע | 27,981.87 | 30,894.40 | 2,912.53 | 38.61 | 1,124.53 ₪ |
| 779 | שפל | 255,764.54 | 269,880.80 | 14,116.26 | 31.90 | 4,503.09 ₪ |





בנין D ראשי לוח D1 ACFP יטאות ומשאבות - 2 - 15091594

| סוג תעריף | סוג צריכה | קריאה קודמת | קריאה נוכחית | סה"כ צריכה בקוט"ש | מחיר לקוט"ש בא"ג | סה"כ לתשלום |
|--------------------------|-----------|-------------|--------------|-------------------|------------------|-------------|
| פרטי חשבון עבור תאריכים: | | | 30/04/22 | 01/04/22 | | |
| 777 | פסגה | 952,528.00 | 971,558.40 | 19,030.40 | 46.64 | 8,875.78 ₪ |
| 778 | גבע | 327,033.60 | 333,209.60 | 6,176.00 | 38.61 | 2,384.55 ₪ |
| 779 | שפל | 961,130.40 | 975,462.40 | 14,332.00 | 31.90 | 4,571.91 ₪ |

בנין D ראשי לוח ACFP D2 יטאות ומשאבות - 3 - 15091594

| סוג תעריף | סוג צריכה | קריאה קודמת | קריאה נוכחית | סה"כ צריכה בקוט"ש | מחיר לקוט"ש בא"ג | סה"כ לתשלום |
|--------------------------|-----------|-------------|--------------|-------------------|------------------|-------------|
| פרטי חשבון עבור תאריכים: | | | 30/04/22 | 01/04/22 | | |
| 777 | פסגה | 235,179.20 | 244,191.20 | 9,012.00 | 46.64 | 4,203.20 ₪ |
| 778 | גבע | 151,589.40 | 155,660.00 | 4,070.60 | 38.61 | 1,571.66 ₪ |
| 779 | שפל | 445,887.20 | 454,340.80 | 8,453.60 | 31.90 | 2,696.70 ₪ |

סה"כ לדירה:

| פסגה | גבע | שפל | סה"כ | שיא ביקוש |
|-------------|-------------|-------------|-------------|-----------|
| 92,146.09 | 26,904.61 | 61,144.12 | 180,194.82 | 3,929.96 |
| ₪ 42,976.94 | ₪ 10,387.87 | ₪ 19,504.98 | ₪ 72,869.78 | |

| | | |
|-------------|--------------------|---------------------|
| ₪ 0.00 | תשלום קבוע | |
| ₪ 72,869.78 | סה"כ לתשלום | לא כולל מע"מ |

התפלגות חיוב בש"ח לפי תעו"ז

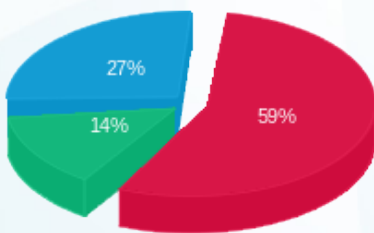

- פסגה (₪ 42,976.94) 59%
- גבע (₪ 10,387.87) 14%
- שפל (₪ 19,504.98) 27%

הסטוריית צריכה בקוט"ש

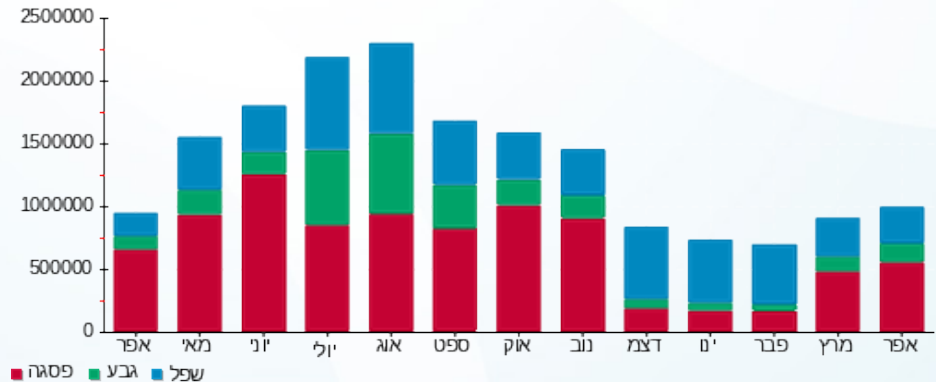



14/05/22 תאריך הפקה:
 30/04/22 תאריך קריאה נוכחית:
 01/04/22 תאריך קריאה קודמת:

שם דייר: בנין D ציבורי
שם אתר: מרכז עזריאלי חולון

לקוח/ה נכבד/ה, אנו מתכבדים להגיש את חישוב צריכת החשמל לתקופה 01/04/22 - 30/04/22:

בנין D טיב טעם - 1 - 13044090

| סה"כ לתשלום | מחיר לקוט"ש בא"ג | סה"כ צריכה בקוט"ש | קריאה נוכחית | קריאה קודמת | סוג צריכה | סוג תעריף |
|-------------|------------------|-------------------|--------------|-------------|--------------------------|-----------|
| | | | 30/04/22 | 01/04/22 | פרטי חשבון עבור תאריכים: | |
| ₪ -7,238.53 | 46.64 | -15,520.00 | 698,231.20 | 682,711.20 | פסגה | 777 |
| ₪ -2,953.67 | 38.61 | -7,650.00 | 361,996.00 | 354,346.00 | גבע | 778 |
| ₪ -4,467.28 | 31.90 | -14,004.00 | 996,121.20 | 982,117.20 | שפל | 779 |

בנין D מקדונלדס - 2 - 13044090

| סה"כ לתשלום | מחיר לקוט"ש בא"ג | סה"כ צריכה בקוט"ש | קריאה נוכחית | קריאה קודמת | סוג צריכה | סוג תעריף |
|-------------|------------------|-------------------|--------------|-------------|--------------------------|-----------|
| | | | 30/04/22 | 01/04/22 | פרטי חשבון עבור תאריכים: | |
| ₪ -1,900.67 | 46.64 | -4,075.20 | 181,041.20 | 176,966.00 | פסגה | 777 |
| ₪ -596.60 | 38.61 | -1,545.20 | 71,507.20 | 69,962.00 | גבע | 778 |
| ₪ -536.56 | 31.90 | -1,682.00 | 158,064.80 | 156,382.80 | שפל | 779 |

בנין D בר סלטים - 4 - 13044090

| סה"כ לתשלום | מחיר לקוט"ש בא"ג | סה"כ צריכה בקוט"ש | קריאה נוכחית | קריאה קודמת | סוג צריכה | סוג תעריף |
|-------------|------------------|-------------------|--------------|-------------|--------------------------|-----------|
| | | | 30/04/22 | 01/04/22 | פרטי חשבון עבור תאריכים: | |
| ₪ -391.17 | 46.64 | -838.70 | 30,939.50 | 30,100.80 | פסגה | 777 |
| ₪ -61.35 | 38.61 | -158.90 | 8,970.50 | 8,811.60 | גבע | 778 |
| ₪ -126.16 | 31.90 | -395.50 | 29,965.30 | 29,569.80 | שפל | 779 |

בנין D ריבר - 5 - 13044090

| סה"כ לתשלום | מחיר לקוט"ש בא"ג | סה"כ צריכה בקוט"ש | קריאה נוכחית | קריאה קודמת | סוג צריכה | סוג תעריף |
|-------------|------------------|-------------------|--------------|-------------|--------------------------|-----------|
| | | | 30/04/22 | 01/04/22 | פרטי חשבון עבור תאריכים: | |
| ₪ -3,466.66 | 46.64 | -7,432.80 | 312,878.80 | 305,446.00 | פסגה | 777 |
| ₪ -1,314.28 | 38.61 | -3,404.00 | 152,430.40 | 149,026.40 | גבע | 778 |
| ₪ -2,038.28 | 31.90 | -6,389.60 | 414,494.40 | 408,104.80 | שפל | 779 |



בניין D - קרני - 6 - 13044090

| סוג תעריף | סוג צריכה | קריאה קודמת | קריאה נוכחית | סה"כ צריכה בקוט"ש | מחיר לקוט"ש בא"ג | סה"כ לתשלום |
|--------------------------|-----------|-------------|--------------|-------------------|------------------|-------------|
| פרטי חשבון עבור תאריכים: | | | | | | |
| 777 | פסגה | 01/04/22 | 30/04/22 | -2,824.00 | 46.64 | ₪ -1,317.11 |
| 778 | גבע | 67,779.60 | 68,794.40 | -1,014.80 | 38.61 | ₪ -391.81 |
| 779 | שפל | 186,286.80 | 188,123.60 | -1,836.80 | 31.90 | ₪ -585.94 |

בניין D אייברג - 7 - 13044090

| סוג תעריף | סוג צריכה | קריאה קודמת | קריאה נוכחית | סה"כ צריכה בקוט"ש | מחיר לקוט"ש בא"ג | סה"כ לתשלום |
|--------------------------|-----------|-------------|--------------|-------------------|------------------|-------------|
| פרטי חשבון עבור תאריכים: | | | | | | |
| 777 | פסגה | 01/04/22 | 30/04/22 | -4,190.00 | 46.64 | ₪ -1,954.22 |
| 778 | גבע | 27,851.80 | 28,145.20 | -293.40 | 38.61 | ₪ -113.28 |
| 779 | שפל | 87,826.60 | 88,431.20 | -604.60 | 31.90 | ₪ -192.87 |

בניין D מונה 8 - 13044090 - 8 - 13044090

| סוג תעריף | סוג צריכה | קריאה קודמת | קריאה נוכחית | סה"כ צריכה בקוט"ש | מחיר לקוט"ש בא"ג | סה"כ לתשלום |
|--------------------------|-----------|-------------|--------------|-------------------|------------------|-------------|
| פרטי חשבון עבור תאריכים: | | | | | | |
| 777 | פסגה | 01/04/22 | 30/04/22 | -214.50 | 46.64 | ₪ -100.04 |
| 778 | גבע | 2,071.10 | 2,102.40 | -31.30 | 38.61 | ₪ -12.08 |
| 779 | שפל | 7,440.20 | 7,505.70 | -65.50 | 31.90 | ₪ -20.89 |

מיזוג אוויר בניין 9 - 13044090 - D

| סוג תעריף | סוג צריכה | קריאה קודמת | קריאה נוכחית | סה"כ צריכה בקוט"ש | מחיר לקוט"ש בא"ג | סה"כ לתשלום |
|--------------------------|-----------|-------------|--------------|-------------------|------------------|-------------|
| פרטי חשבון עבור תאריכים: | | | | | | |
| 777 | פסגה | 01/04/22 | 30/04/22 | 0.00 | 46.64 | ₪ 0.00 |
| 778 | גבע | 0.00 | 0.00 | 0.00 | 38.61 | ₪ 0.00 |
| 779 | שפל | 0.00 | 0.00 | 0.00 | 31.90 | ₪ 0.00 |

בניין D מחסן קומפיון - 10 - 13044090

| סוג תעריף | סוג צריכה | קריאה קודמת | קריאה נוכחית | סה"כ צריכה בקוט"ש | מחיר לקוט"ש בא"ג | סה"כ לתשלום |
|--------------------------|-----------|-------------|--------------|-------------------|------------------|-------------|
| פרטי חשבון עבור תאריכים: | | | | | | |
| 777 | פסגה | 01/04/22 | 30/04/22 | -861.40 | 46.64 | ₪ -401.76 |
| 778 | גבע | 21,616.50 | 22,051.00 | -434.50 | 38.61 | ₪ -167.76 |
| 779 | שפל | 70,758.60 | 71,845.50 | -1,086.90 | 31.90 | ₪ -346.72 |



בניין D מכון העתקות - 11 - 13044090

| סוג תעריף | סוג צריכה | קריאה קודמת | קריאה נוכחית | סה"כ צריכה בקוט"ש | מחיר לקוט"ש בא"ג | סה"כ לתשלום |
|--------------------------|-----------|-------------|--------------|-------------------|------------------|-------------|
| פרטי חשבון עבור תאריכים: | | | | | | |
| 777 | פסגה | 01/04/22 | 30/04/22 | -269.75 | 46.64 | 125.81 ₪ |
| 778 | גבע | 1,211.20 | 1,252.90 | -41.70 | 38.61 | 16.10 ₪ |
| 779 | שפל | 4,176.65 | 4,261.75 | -85.10 | 31.90 | 27.15 ₪ |

בניין D פטיפוריה - 12 - 13044090

| סוג תעריף | סוג צריכה | קריאה קודמת | קריאה נוכחית | סה"כ צריכה בקוט"ש | מחיר לקוט"ש בא"ג | סה"כ לתשלום |
|--------------------------|-----------|-------------|--------------|-------------------|------------------|-------------|
| פרטי חשבון עבור תאריכים: | | | | | | |
| 777 | פסגה | 19,307.80 | 20,293.60 | -985.80 | 46.64 | 459.78 ₪ |
| 778 | גבע | 8,617.80 | 8,873.40 | -255.60 | 38.61 | 98.69 ₪ |
| 779 | שפל | 24,867.80 | 25,441.80 | -574.00 | 31.90 | 183.11 ₪ |

בניין D - חניות הכיזור - 13 - 13044090

| סוג תעריף | סוג צריכה | קריאה קודמת | קריאה נוכחית | סה"כ צריכה בקוט"ש | מחיר לקוט"ש בא"ג | סה"כ לתשלום |
|--------------------------|-----------|-------------|--------------|-------------------|------------------|-------------|
| פרטי חשבון עבור תאריכים: | | | | | | |
| 777 | פסגה | 10,272.30 | 10,479.70 | -207.40 | 46.64 | 96.73 ₪ |
| 778 | גבע | 3,312.60 | 3,378.50 | -65.90 | 38.61 | 25.44 ₪ |
| 779 | שפל | 8,382.10 | 8,486.10 | -104.00 | 31.90 | 33.18 ₪ |

בניין D ראשי שגאי 1 - 14155666 - T3

| סוג תעריף | סוג צריכה | קריאה קודמת | קריאה נוכחית | סה"כ צריכה בקוט"ש | מחיר לקוט"ש בא"ג | סה"כ לתשלום |
|--------------------------|-----------|--------------|--------------|-------------------|------------------|-------------|
| פרטי חשבון עבור תאריכים: | | | | | | |
| 777 | פסגה | 1,700,083.20 | 1,700,083.20 | 0.00 | 46.64 | 0.00 ₪ |
| 778 | גבע | 693,523.20 | 693,523.20 | 0.00 | 38.61 | 0.00 ₪ |
| 779 | שפל | 2,073,964.80 | 2,073,964.80 | 0.00 | 31.90 | 0.00 ₪ |

מיוזג אוויר בניין 2 - 14155666 - D

| סוג תעריף | סוג צריכה | קריאה קודמת | קריאה נוכחית | סה"כ צריכה בקוט"ש | מחיר לקוט"ש בא"ג | סה"כ לתשלום |
|--------------------------|-----------|-------------|--------------|-------------------|------------------|-------------|
| פרטי חשבון עבור תאריכים: | | | | | | |
| 777 | פסגה | 402,450.00 | 428,504.00 | -26,054.00 | 46.64 | 12,151.59 ₪ |
| 778 | גבע | 75,652.00 | 86,522.00 | -10,870.00 | 38.61 | 4,196.91 ₪ |
| 779 | שפל | 162,368.00 | 179,726.00 | -17,358.00 | 31.90 | 5,537.20 ₪ |



בניין D ראשי שגאי 1 - 14155670 - T1

| סה"כ לתשלום | מחיר לקוט"ש בא"ג | סה"כ צריכה בקוט"ש | קריאה נוכחית | קריאה קודמת | סוג צריכה | סוג תעריף |
|-------------|------------------|-------------------|--------------|--------------|--------------------------|-----------|
| | | | 30/04/22 | 01/04/22 | פרטי חשבון עבור תאריכים: | |
| 0.00 ₪ | 46.64 | 0.00 | 1,812,550.40 | 1,812,550.40 | פסגה | 777 |
| 0.00 ₪ | 38.61 | 0.00 | 737,344.00 | 737,344.00 | גבע | 778 |
| 0.00 ₪ | 31.90 | 0.00 | 2,279,590.40 | 2,279,590.40 | שפל | 779 |

מיזוג אוויר בניין 2 - 14155670 - D

| סה"כ לתשלום | מחיר לקוט"ש בא"ג | סה"כ צריכה בקוט"ש | קריאה נוכחית | קריאה קודמת | סוג צריכה | סוג תעריף |
|-------------|------------------|-------------------|--------------|-------------|--------------------------|-----------|
| | | | 30/04/22 | 01/04/22 | פרטי חשבון עבור תאריכים: | |
| -350.73 ₪ | 46.64 | -752.00 | 851,240.00 | 850,488.00 | פסגה | 777 |
| 0.00 ₪ | 38.61 | 0.00 | 297,698.00 | 297,698.00 | גבע | 778 |
| 0.00 ₪ | 31.90 | 0.00 | 751,350.00 | 751,350.00 | שפל | 779 |

בניין D ראשי שגאי 1 - 14155671 - T4

| סה"כ לתשלום | מחיר לקוט"ש בא"ג | סה"כ צריכה בקוט"ש | קריאה נוכחית | קריאה קודמת | סוג צריכה | סוג תעריף |
|-------------|------------------|-------------------|--------------|-------------|--------------------------|-----------|
| | | | 30/04/22 | 01/04/22 | פרטי חשבון עבור תאריכים: | |
| 0.00 ₪ | 46.64 | 0.00 | 0.00 | 0.00 | פסגה | 777 |
| 0.00 ₪ | 38.61 | 0.00 | 0.00 | 0.00 | גבע | 778 |
| 0.00 ₪ | 31.90 | 0.00 | 0.00 | 0.00 | שפל | 779 |

מיזוג אוויר בניין 2 - 14155671 - D

| סה"כ לתשלום | מחיר לקוט"ש בא"ג | סה"כ צריכה בקוט"ש | קריאה נוכחית | קריאה קודמת | סוג צריכה | סוג תעריף |
|-------------|------------------|-------------------|--------------|-------------|--------------------------|-----------|
| | | | 30/04/22 | 01/04/22 | פרטי חשבון עבור תאריכים: | |
| 0.00 ₪ | 46.64 | 0.00 | 0.00 | 0.00 | פסגה | 777 |
| 0.00 ₪ | 38.61 | 0.00 | 0.00 | 0.00 | גבע | 778 |
| 0.00 ₪ | 31.90 | 0.00 | 0.00 | 0.00 | שפל | 779 |

בניין AVAYA D ק.1 שרתים 1 - 14155699

| סה"כ לתשלום | מחיר לקוט"ש בא"ג | סה"כ צריכה בקוט"ש | קריאה נוכחית | קריאה קודמת | סוג צריכה | סוג תעריף |
|-------------|------------------|-------------------|--------------|--------------|--------------------------|-----------|
| | | | 30/04/22 | 01/04/22 | פרטי חשבון עבור תאריכים: | |
| -5,961.91 ₪ | 46.64 | -12,782.83 | 657,678.60 | 644,895.77 | פסגה | 777 |
| -2,169.00 ₪ | 38.61 | -5,617.73 | 350,557.20 | 344,939.47 | גבע | 778 |
| -4,542.77 ₪ | 31.90 | -14,240.66 | 1,176,090.00 | 1,161,849.34 | שפל | 779 |



בניין AVAYA D ק. 8 - 2 - 14155699

| סוג תעריף | סוג צריכה | קריאה קודמת | קריאה נוכחית | סה"כ צריכה בקוט"ש | מחיר לקוט"ש בא"ג | סה"כ לתשלום |
|--------------------------|-----------|-------------|--------------|-------------------|------------------|-------------|
| פרטי חשבון עבור תאריכים: | | | | | | |
| 777 | פסגה | 01/04/22 | 30/04/22 | -4,399.71 | 46.64 | ₪ -2,052.03 |
| 778 | גבע | 46,224.75 | 47,479.20 | -1,254.45 | 38.61 | ₪ -484.34 |
| 779 | שפל | 145,867.65 | 148,728.00 | -2,860.35 | 31.90 | ₪ -912.45 |

בניין D קלי ק. 8 - 4 - 14155699

| סוג תעריף | סוג צריכה | קריאה קודמת | קריאה נוכחית | סה"כ צריכה בקוט"ש | מחיר לקוט"ש בא"ג | סה"כ לתשלום |
|--------------------------|-----------|-------------|--------------|-------------------|------------------|-------------|
| פרטי חשבון עבור תאריכים: | | | | | | |
| 777 | פסגה | 01/04/22 | 30/04/22 | -7,379.81 | 46.64 | ₪ -3,441.94 |
| 778 | גבע | 123,752.35 | 125,858.40 | -2,106.05 | 38.61 | ₪ -813.15 |
| 779 | שפל | 331,766.93 | 336,236.40 | -4,469.47 | 31.90 | ₪ -1,425.76 |

בניין D ראשי שנאי 1 - 14155703 - T2

| סוג תעריף | סוג צריכה | קריאה קודמת | קריאה נוכחית | סה"כ צריכה בקוט"ש | מחיר לקוט"ש בא"ג | סה"כ לתשלום |
|--------------------------|-----------|--------------|--------------|-------------------|------------------|-------------|
| פרטי חשבון עבור תאריכים: | | | | | | |
| 777 | פסגה | 01/04/22 | 30/04/22 | 90,457.60 | 46.64 | ₪ 42,189.42 |
| 778 | גבע | 1,829,282.05 | 1,854,771.20 | 25,489.15 | 38.61 | ₪ 9,841.36 |
| 779 | שפל | 5,083,444.22 | 5,145,171.20 | 61,726.98 | 31.90 | ₪ 19,690.91 |

מיזוג אוויר בניין 2 - 14155703 - D

| סוג תעריף | סוג צריכה | קריאה קודמת | קריאה נוכחית | סה"כ צריכה בקוט"ש | מחיר לקוט"ש בא"ג | סה"כ לתשלום |
|--------------------------|-----------|-------------|--------------|-------------------|------------------|-------------|
| פרטי חשבון עבור תאריכים: | | | | | | |
| 777 | פסגה | 01/04/22 | 30/04/22 | -8,773.04 | 46.64 | ₪ -4,091.75 |
| 778 | גבע | 413,846.00 | 414,484.00 | -638.00 | 38.61 | ₪ -246.33 |
| 779 | שפל | 851,932.00 | 854,094.00 | -2,162.00 | 31.90 | ₪ -689.68 |

בניין D ראשי שנאי 1 - 14155706 - T5

| סוג תעריף | סוג צריכה | קריאה קודמת | קריאה נוכחית | סה"כ צריכה בקוט"ש | מחיר לקוט"ש בא"ג | סה"כ לתשלום |
|--------------------------|-----------|--------------|--------------|-------------------|------------------|-------------|
| פרטי חשבון עבור תאריכים: | | | | | | |
| 777 | פסגה | 01/04/22 | 30/04/22 | 191,758.91 | 46.64 | ₪ 89,436.36 |
| 778 | גבע | 2,097,329.09 | 2,155,641.60 | 58,312.51 | 38.61 | ₪ 22,514.46 |
| 779 | שפל | 5,307,968.00 | 5,433,062.40 | 125,094.40 | 31.90 | ₪ 39,905.11 |





D - 14155706 - 2 מיזוג אוויר בניין 2

| סה"כ לתשלום | מחיר לקוט"ש בא"ג | סה"כ צריכה בקוט"ש | קריאה נוכחית | קריאה קודמת | סוג צריכה | סוג תעריף |
|-------------|------------------|-------------------|--------------|-------------|--------------------------|-----------|
| | | | 30/04/22 | 01/04/22 | פרטי חשבון עבור תאריכים: | |
| ₪ -5,862.65 | 46.64 | -12,570.00 | 668,692.00 | 656,122.00 | פסגה | 777 |
| ₪ -433.20 | 38.61 | -1,122.00 | 162,906.00 | 161,784.00 | גבע | 778 |
| ₪ -818.55 | 31.90 | -2,566.00 | 295,182.00 | 292,616.00 | שפל | 779 |

D - 14155706 - 3 מיזוג אוויר בניין 3

| סה"כ לתשלום | מחיר לקוט"ש בא"ג | סה"כ צריכה בקוט"ש | קריאה נוכחית | קריאה קודמת | סוג צריכה | סוג תעריף |
|-------------|------------------|-------------------|--------------|-------------|--------------------------|-----------|
| | | | 30/04/22 | 01/04/22 | פרטי חשבון עבור תאריכים: | |
| ₪ -2,955.73 | 46.64 | -6,337.32 | 893,692.00 | 887,354.68 | פסגה | 777 |
| ₪ -337.71 | 38.61 | -874.68 | 295,782.00 | 294,907.32 | גבע | 778 |
| ₪ -655.44 | 31.90 | -2,054.66 | 488,114.00 | 486,059.34 | שפל | 779 |

D - 14155706 - 4 מיזוג אוויר בניין 4

| סה"כ לתשלום | מחיר לקוט"ש בא"ג | סה"כ צריכה בקוט"ש | קריאה נוכחית | קריאה קודמת | סוג צריכה | סוג תעריף |
|-------------|------------------|-------------------|--------------|-------------|--------------------------|-----------|
| | | | 30/04/22 | 01/04/22 | פרטי חשבון עבור תאריכים: | |
| ₪ -2,334.24 | 46.64 | -5,004.80 | 125,113.60 | 120,108.80 | פסגה | 777 |
| ₪ -92.97 | 38.61 | -240.80 | 81,585.60 | 81,344.80 | גבע | 778 |
| ₪ -32.41 | 31.90 | -101.60 | 212,020.80 | 211,919.20 | שפל | 779 |

14155727 - 1 - 1 בניין D עמידר ק.1

| סה"כ לתשלום | מחיר לקוט"ש בא"ג | סה"כ צריכה בקוט"ש | קריאה נוכחית | קריאה קודמת | סוג צריכה | סוג תעריף |
|-------------|------------------|-------------------|--------------|-------------|--------------------------|-----------|
| | | | 30/04/22 | 01/04/22 | פרטי חשבון עבור תאריכים: | |
| ₪ -4,159.81 | 46.64 | -8,918.98 | 399,338.00 | 390,419.02 | פסגה | 777 |
| ₪ -1,046.35 | 38.61 | -2,710.06 | 156,900.00 | 154,189.94 | גבע | 778 |
| ₪ -2,105.41 | 31.90 | -6,600.02 | 493,224.00 | 486,623.98 | שפל | 779 |

14155733 - 2 - 11 בניין D הלמן אלדובי ק.11

| סה"כ לתשלום | מחיר לקוט"ש בא"ג | סה"כ צריכה בקוט"ש | קריאה נוכחית | קריאה קודמת | סוג צריכה | סוג תעריף |
|-------------|------------------|-------------------|--------------|-------------|--------------------------|-----------|
| | | | 30/04/22 | 01/04/22 | פרטי חשבון עבור תאריכים: | |
| ₪ -4,552.59 | 46.64 | -9,761.12 | 555,026.00 | 545,264.88 | פסגה | 777 |
| ₪ -975.72 | 38.61 | -2,527.12 | 181,072.00 | 178,544.88 | גבע | 778 |
| ₪ -1,815.93 | 31.90 | -5,692.56 | 526,930.00 | 521,237.44 | שפל | 779 |



בניין D קומפיון ק. 12 - 3 - 14155733

| סוג תעריף | סוג צריכה | קריאה קודמת | קריאה נוכחית | סה"כ צריכה בקוט"ש | מחיר לקוט"ש בא"ג | סה"כ לתשלום |
|--------------------------|-----------|--------------|--------------|-------------------|------------------|-------------|
| פרטי חשבון עבור תאריכים: | | | | | | |
| 777 | פסגה | 01/04/22 | 30/04/22 | -14,956.00 | 46.64 | ₪ -6,975.48 |
| 778 | גבע | 307,890.64 | 312,796.00 | -4,905.36 | 38.61 | ₪ -1,893.96 |
| 779 | שפל | 1,057,326.32 | 1,069,426.00 | -12,099.68 | 31.90 | ₪ -3,859.80 |

בניין D - צ'ילר 4 - 1 - 15091198

| סוג תעריף | סוג צריכה | קריאה קודמת | קריאה נוכחית | סה"כ צריכה בקוט"ש | מחיר לקוט"ש בא"ג | סה"כ לתשלום |
|--------------------------|-----------|-------------|--------------|-------------------|------------------|-------------|
| פרטי חשבון עבור תאריכים: | | | | | | |
| 777 | פסגה | 01/04/22 | 30/04/22 | -4,612.53 | 46.64 | ₪ -2,151.28 |
| 778 | גבע | 27,981.87 | 30,894.40 | -2,912.53 | 38.61 | ₪ -1,124.53 |
| 779 | שפל | 255,764.54 | 269,880.80 | -14,116.26 | 31.90 | ₪ -4,503.09 |

בניין D - עמידר - שלט - 3 - 15091198

| סוג תעריף | סוג צריכה | קריאה קודמת | קריאה נוכחית | סה"כ צריכה בקוט"ש | מחיר לקוט"ש בא"ג | סה"כ לתשלום |
|--------------------------|-----------|-------------|--------------|-------------------|------------------|-------------|
| פרטי חשבון עבור תאריכים: | | | | | | |
| 777 | פסגה | 01/04/22 | 30/04/22 | -25.00 | 46.64 | ₪ -11.66 |
| 778 | גבע | 624.33 | 634.50 | -10.17 | 38.61 | ₪ -3.93 |
| 779 | שפל | 8,676.73 | 8,852.95 | -176.22 | 31.90 | ₪ -56.21 |

בניין D - חברת כנס - שלט - 4 - 15091198

| סוג תעריף | סוג צריכה | קריאה קודמת | קריאה נוכחית | סה"כ צריכה בקוט"ש | מחיר לקוט"ש בא"ג | סה"כ לתשלום |
|--------------------------|-----------|-------------|--------------|-------------------|------------------|-------------|
| פרטי חשבון עבור תאריכים: | | | | | | |
| 777 | פסגה | 01/04/22 | 30/04/22 | -17.02 | 46.64 | ₪ -7.94 |
| 778 | גבע | 289.70 | 296.60 | -6.90 | 38.61 | ₪ -2.66 |
| 779 | שפל | 4,277.57 | 4,398.15 | -120.58 | 31.90 | ₪ -38.47 |

בניין D - אוויה - שלט - 1 - 15091199

| סוג תעריף | סוג צריכה | קריאה קודמת | קריאה נוכחית | סה"כ צריכה בקוט"ש | מחיר לקוט"ש בא"ג | סה"כ לתשלום |
|--------------------------|-----------|-------------|--------------|-------------------|------------------|-------------|
| פרטי חשבון עבור תאריכים: | | | | | | |
| 777 | פסגה | 01/04/22 | 30/04/22 | -8.88 | 46.64 | ₪ -4.14 |
| 778 | גבע | 231.23 | 234.85 | -3.62 | 38.61 | ₪ -1.40 |
| 779 | שפל | 3,163.35 | 3,224.65 | -61.30 | 31.90 | ₪ -19.55 |





בניין D - קומפיוג'ן - שלט - 5 - 15091199

| סוג תעריף | סוג צריכה | קריאה קודמת | קריאה נוכחית | סה"כ צריכה בקוט"ש | מחיר לקוט"ש בא"ג | סה"כ לתשלום |
|--------------------------|-----------|-------------|--------------|-------------------|------------------|-------------|
| פרטי חשבון עבור תאריכים: | | | | | | |
| 777 | פסגה | 01/04/22 | 30/04/22 | -22.68 | 46.64 | 10.58 ₪ |
| 778 | גבע | 682.65 | 691.85 | -9.20 | 38.61 | 3.55 ₪ |
| 779 | שפל | 9,342.97 | 9,499.95 | -156.98 | 31.90 | 50.08 ₪ |

בניין D - קלי - שלט - 9 - 15091199

| סוג תעריף | סוג צריכה | קריאה קודמת | קריאה נוכחית | סה"כ צריכה בקוט"ש | מחיר לקוט"ש בא"ג | סה"כ לתשלום |
|--------------------------|-----------|-------------|--------------|-------------------|------------------|-------------|
| פרטי חשבון עבור תאריכים: | | | | | | |
| 777 | פסגה | 01/04/22 | 30/04/22 | -10.85 | 46.64 | 5.06 ₪ |
| 778 | גבע | 285.63 | 290.05 | -4.42 | 38.61 | 1.71 ₪ |
| 779 | שפל | 3,954.27 | 4,029.45 | -75.18 | 31.90 | 23.98 ₪ |

בניין D - הלמן אלדובי - שלט - 10 - 15091199

| סוג תעריף | סוג צריכה | קריאה קודמת | קריאה נוכחית | סה"כ צריכה בקוט"ש | מחיר לקוט"ש בא"ג | סה"כ לתשלום |
|--------------------------|-----------|-------------|--------------|-------------------|------------------|-------------|
| פרטי חשבון עבור תאריכים: | | | | | | |
| 777 | פסגה | 01/04/22 | 30/04/22 | -13.13 | 46.64 | 6.13 ₪ |
| 778 | גבע | 392.97 | 398.30 | -5.33 | 38.61 | 2.06 ₪ |
| 779 | שפל | 5,432.23 | 5,522.90 | -90.67 | 31.90 | 28.92 ₪ |

בניין D - חוצה ישראל - שלט - 12 - 15091199

| סוג תעריף | סוג צריכה | קריאה קודמת | קריאה נוכחית | סה"כ צריכה בקוט"ש | מחיר לקוט"ש בא"ג | סה"כ לתשלום |
|--------------------------|-----------|-------------|--------------|-------------------|------------------|-------------|
| פרטי חשבון עבור תאריכים: | | | | | | |
| 777 | פסגה | 01/04/22 | 30/04/22 | -42.85 | 46.64 | 19.99 ₪ |
| 778 | גבע | 359.12 | 376.30 | -17.18 | 38.61 | 6.63 ₪ |
| 779 | שפל | 5,495.05 | 5,789.95 | -294.90 | 31.90 | 94.07 ₪ |

בניין D עמידר ק. 6 - 1 - 15091233

| סוג תעריף | סוג צריכה | קריאה קודמת | קריאה נוכחית | סה"כ צריכה בקוט"ש | מחיר לקוט"ש בא"ג | סה"כ לתשלום |
|--------------------------|-----------|-------------|--------------|-------------------|------------------|-------------|
| פרטי חשבון עבור תאריכים: | | | | | | |
| 777 | פסגה | 01/04/22 | 30/04/22 | -10,281.02 | 46.64 | 4,795.07 ₪ |
| 778 | גבע | 133,653.02 | 135,570.00 | -1,916.98 | 38.61 | 740.15 ₪ |
| 779 | שפל | 393,647.98 | 398,266.00 | -4,618.02 | 31.90 | 1,473.15 ₪ |





מיזוג אוויר בניין 2 - 15091594 - D

| סוג תעריף | סוג צריכה | קריאה קודמת | קריאה נוכחית | סה"כ צריכה בקוט"ש | מחיר לקוט"ש בא"ג | סה"כ לתשלום |
|--------------------------|-----------|-------------|--------------|-------------------|------------------|-------------|
| פרטי חשבון עבור תאריכים: | | | | | | |
| 777 | פסגה | 01/04/22 | 30/04/22 | -19,030.40 | 46.64 | ₪ -8,875.78 |
| 778 | גבע | 327,033.60 | 333,209.60 | -6,176.00 | 38.61 | ₪ -2,384.55 |
| 779 | שפל | 961,130.40 | 975,462.40 | -14,332.00 | 31.90 | ₪ -4,571.91 |

מיזוג אוויר בניין 3 - 15091594 - D

| סוג תעריף | סוג צריכה | קריאה קודמת | קריאה נוכחית | סה"כ צריכה בקוט"ש | מחיר לקוט"ש בא"ג | סה"כ לתשלום |
|--------------------------|-----------|-------------|--------------|-------------------|------------------|-------------|
| פרטי חשבון עבור תאריכים: | | | | | | |
| 777 | פסגה | 01/04/22 | 30/04/22 | -9,012.00 | 46.64 | ₪ -4,203.20 |
| 778 | גבע | 151,589.40 | 155,660.00 | -4,070.60 | 38.61 | ₪ -1,571.66 |
| 779 | שפל | 445,887.20 | 454,340.80 | -8,453.60 | 31.90 | ₪ -2,696.70 |

בניין D ראשי סאפינוס ק.7 - 1 - 15140044

| סוג תעריף | סוג צריכה | קריאה קודמת | קריאה נוכחית | סה"כ צריכה בקוט"ש | מחיר לקוט"ש בא"ג | סה"כ לתשלום |
|--------------------------|-----------|-------------|--------------|-------------------|------------------|-------------|
| פרטי חשבון עבור תאריכים: | | | | | | |
| 777 | פסגה | 01/04/22 | 30/04/22 | -10,521.20 | 46.64 | ₪ -4,907.09 |
| 778 | גבע | 153,579.48 | 156,156.68 | -2,577.20 | 38.61 | ₪ -995.06 |
| 779 | שפל | 384,080.49 | 388,355.79 | -4,275.30 | 31.90 | ₪ -1,363.82 |

בניין D בקשי קומה 8 - 1 - 16224401

| סוג תעריף | סוג צריכה | קריאה קודמת | קריאה נוכחית | סה"כ צריכה בקוט"ש | מחיר לקוט"ש בא"ג | סה"כ לתשלום |
|--------------------------|-----------|-------------|--------------|-------------------|------------------|-------------|
| פרטי חשבון עבור תאריכים: | | | | | | |
| 777 | פסגה | 01/04/22 | 30/04/22 | -891.50 | 46.64 | ₪ -415.80 |
| 778 | גבע | 9,684.99 | 9,852.39 | -167.40 | 38.61 | ₪ -64.63 |
| 779 | שפל | 29,512.87 | 29,861.57 | -348.70 | 31.90 | ₪ -111.24 |

בניין D מחסן מיסטינג קומה 2 - 1 - 17312575

| סוג תעריף | סוג צריכה | קריאה קודמת | קריאה נוכחית | סה"כ צריכה בקוט"ש | מחיר לקוט"ש בא"ג | סה"כ לתשלום |
|--------------------------|-----------|-------------|--------------|-------------------|------------------|-------------|
| פרטי חשבון עבור תאריכים: | | | | | | |
| 777 | פסגה | 01/04/22 | 30/04/22 | -291.28 | 46.64 | ₪ -135.85 |
| 778 | גבע | 5,080.15 | 5,201.50 | -121.35 | 38.61 | ₪ -46.85 |
| 779 | שפל | 16,078.40 | 16,373.30 | -294.90 | 31.90 | ₪ -94.07 |



17312727 - 1 - 17312727-1

| סוג תעריף | סוג צריכה | קריאה קודמת | קריאה נוכחית | סה"כ צריכה בקוט"ש | מחיר לקוט"ש בא"ג | סה"כ לתשלום |
|--------------------------|-----------|-------------|--------------|-------------------|------------------|-------------|
| פרטי חשבון עבור תאריכים: | | | | | | |
| 777 | פסגה | 01/04/22 | 30/04/22 | -406.58 | 46.64 | 189.63 ₪ |
| 778 | גבע | 3,474.17 | 3,575.30 | -101.13 | 38.61 | 39.05 ₪ |
| 779 | שפל | 8,072.91 | 8,155.60 | -82.69 | 31.90 | 26.38 ₪ |

17312864 - 1 - 4. בנין D קוטס ק.1 - 17312864

| סוג תעריף | סוג צריכה | קריאה קודמת | קריאה נוכחית | סה"כ צריכה בקוט"ש | מחיר לקוט"ש בא"ג | סה"כ לתשלום |
|--------------------------|-----------|-------------|--------------|-------------------|------------------|-------------|
| פרטי חשבון עבור תאריכים: | | | | | | |
| 777 | פסגה | 01/04/22 | 30/04/22 | -3,056.22 | 46.64 | 1,425.42 ₪ |
| 778 | גבע | 46,175.45 | 47,047.40 | -871.95 | 38.61 | 336.66 ₪ |
| 779 | שפל | 145,426.31 | 147,511.00 | -2,084.69 | 31.90 | 665.02 ₪ |

17312903 - 1 - 17312903

| סוג תעריף | סוג צריכה | קריאה קודמת | קריאה נוכחית | סה"כ צריכה בקוט"ש | מחיר לקוט"ש בא"ג | סה"כ לתשלום |
|--------------------------|-----------|-------------|--------------|-------------------|------------------|-------------|
| פרטי חשבון עבור תאריכים: | | | | | | |
| 777 | פסגה | 01/04/22 | 30/04/22 | -5,561.82 | 46.64 | 2,594.03 ₪ |
| 778 | גבע | 48,592.03 | 49,917.50 | -1,325.47 | 38.61 | 511.76 ₪ |
| 779 | שפל | 160,999.54 | 164,023.50 | -3,023.96 | 31.90 | 964.64 ₪ |

17312916 - 1 - 02. בנין D - סלופארק - 17312916

| סוג תעריף | סוג צריכה | קריאה קודמת | קריאה נוכחית | סה"כ צריכה בקוט"ש | מחיר לקוט"ש בא"ג | סה"כ לתשלום |
|--------------------------|-----------|-------------|--------------|-------------------|------------------|-------------|
| פרטי חשבון עבור תאריכים: | | | | | | |
| 777 | פסגה | 01/04/22 | 30/04/22 | -1,468.80 | 46.64 | 685.05 ₪ |
| 778 | גבע | 4,525.53 | 5,256.40 | -730.88 | 38.61 | 282.19 ₪ |
| 779 | שפל | 19,604.83 | 20,939.20 | -1,334.38 | 31.90 | 425.67 ₪ |

17313224 - 1 - פררו - 17313224

| סוג תעריף | סוג צריכה | קריאה קודמת | קריאה נוכחית | סה"כ צריכה בקוט"ש | מחיר לקוט"ש בא"ג | סה"כ לתשלום |
|--------------------------|-----------|-------------|--------------|-------------------|------------------|-------------|
| פרטי חשבון עבור תאריכים: | | | | | | |
| 777 | פסגה | 01/04/22 | 30/04/22 | -3,797.15 | 46.64 | 1,770.99 ₪ |
| 778 | גבע | 20,752.28 | 21,461.80 | -709.52 | 38.61 | 273.95 ₪ |
| 779 | שפל | 51,249.90 | 52,422.90 | -1,173.00 | 31.90 | 374.19 ₪ |



בנין D הלבנת אלדובי ק.5 - 1 - 18017330

| סוג תעריף | סוג צריכה | קריאה קודמת | קריאה נוכחית | סה"כ צריכה בקוט"ש | מחיר לקוט"ש בא"ג | סה"כ לתשלום |
|--------------------------|-----------|-------------|--------------|-------------------|------------------|-------------|
| פרטי חשבון עבור תאריכים: | | | | | | |
| | | 01/04/22 | 30/04/22 | | | |
| 777 | פסגה | 21,030.80 | 21,030.80 | 0.00 | 46.64 | 0.00 ₪ |
| 778 | גבע | 3,466.00 | 3,466.00 | 0.00 | 38.61 | 0.00 ₪ |
| 779 | שפל | 10,731.20 | 10,731.20 | 0.00 | 31.90 | 0.00 ₪ |

בנין D אלקו מדיה ק.5 - 2 - 18017330

| סוג תעריף | סוג צריכה | קריאה קודמת | קריאה נוכחית | סה"כ צריכה בקוט"ש | מחיר לקוט"ש בא"ג | סה"כ לתשלום |
|--------------------------|-----------|-------------|--------------|-------------------|------------------|-------------|
| פרטי חשבון עבור תאריכים: | | | | | | |
| | | 01/04/22 | 30/04/22 | | | |
| 777 | פסגה | 87,688.95 | 90,383.00 | -2,694.05 | 46.64 | -1,256.50 ₪ |
| 778 | גבע | 24,076.25 | 24,603.00 | -526.75 | 38.61 | -203.38 ₪ |
| 779 | שפל | 85,299.80 | 86,572.00 | -1,272.20 | 31.90 | -405.83 ₪ |

בנין D אלדן ק.5 - 3 - 18017330

| סוג תעריף | סוג צריכה | קריאה קודמת | קריאה נוכחית | סה"כ צריכה בקוט"ש | מחיר לקוט"ש בא"ג | סה"כ לתשלום |
|--------------------------|-----------|-------------|--------------|-------------------|------------------|-------------|
| פרטי חשבון עבור תאריכים: | | | | | | |
| | | 01/04/22 | 30/04/22 | | | |
| 777 | פסגה | 62,608.85 | 64,466.80 | -1,857.95 | 46.64 | -866.55 ₪ |
| 778 | גבע | 20,644.00 | 20,943.60 | -299.60 | 38.61 | -115.68 ₪ |
| 779 | שפל | 48,525.70 | 49,108.60 | -582.90 | 31.90 | -185.95 ₪ |

18017330-4 - 18017330

| סוג תעריף | סוג צריכה | קריאה קודמת | קריאה נוכחית | סה"כ צריכה בקוט"ש | מחיר לקוט"ש בא"ג | סה"כ לתשלום |
|--------------------------|-----------|-------------|--------------|-------------------|------------------|-------------|
| פרטי חשבון עבור תאריכים: | | | | | | |
| | | 01/04/22 | 30/04/22 | | | |
| 777 | פסגה | 44,655.20 | 47,085.60 | -2,430.40 | 46.64 | -1,133.54 ₪ |
| 778 | גבע | 15,477.70 | 16,066.40 | -588.70 | 38.61 | -227.30 ₪ |
| 779 | שפל | 44,781.00 | 46,018.00 | -1,237.00 | 31.90 | -394.60 ₪ |

בנין D כביש 6 ק.4 - 1 - 18170729

| סוג תעריף | סוג צריכה | קריאה קודמת | קריאה נוכחית | סה"כ צריכה בקוט"ש | מחיר לקוט"ש בא"ג | סה"כ לתשלום |
|--------------------------|-----------|-------------|--------------|-------------------|------------------|-------------|
| פרטי חשבון עבור תאריכים: | | | | | | |
| | | 01/04/22 | 30/04/22 | | | |
| 777 | פסגה | 120,620.40 | 123,300.80 | -2,680.40 | 46.64 | -1,250.14 ₪ |
| 778 | גבע | 38,945.60 | 39,559.60 | -614.00 | 38.61 | -237.07 ₪ |
| 779 | שפל | 109,408.00 | 110,910.80 | -1,502.80 | 31.90 | -479.39 ₪ |



בניין D ליברה ק.3 - 2 - 18170729

| סוג תעריף | סוג צריכה | קריאה קודמת | קריאה נוכחית | סה"כ צריכה בקוט"ש | מחיר לקוט"ש בא"ג | סה"כ לתשלום |
|--------------------------|-----------|-------------|--------------|-------------------|------------------|-------------|
| פרטי חשבון עבור תאריכים: | | | | | | |
| 777 | פסגה | 01/04/22 | 30/04/22 | -2,460.96 | 46.64 | 1,147.79 ₪ |
| 778 | גבע | 18,233.92 | 18,950.72 | -716.80 | 38.61 | 276.76 ₪ |
| 779 | שפל | 43,698.24 | 44,648.48 | -950.24 | 31.90 | 303.13 ₪ |

בניין D אקספריטוס ק.3 - 3 - 18170729

| סוג תעריף | סוג צריכה | קריאה קודמת | קריאה נוכחית | סה"כ צריכה בקוט"ש | מחיר לקוט"ש בא"ג | סה"כ לתשלום |
|--------------------------|-----------|-------------|--------------|-------------------|------------------|-------------|
| פרטי חשבון עבור תאריכים: | | | | | | |
| 777 | פסגה | 01/04/22 | 30/04/22 | -983.20 | 46.64 | 458.56 ₪ |
| 778 | גבע | 5,701.28 | 5,890.40 | -189.12 | 38.61 | 73.02 ₪ |
| 779 | שפל | 20,044.16 | 20,273.92 | -229.76 | 31.90 | 73.29 ₪ |

בניין D - 03 - 4 - 18170729 - CTV

| סוג תעריף | סוג צריכה | קריאה קודמת | קריאה נוכחית | סה"כ צריכה בקוט"ש | מחיר לקוט"ש בא"ג | סה"כ לתשלום |
|--------------------------|-----------|-------------|--------------|-------------------|------------------|-------------|
| פרטי חשבון עבור תאריכים: | | | | | | |
| 777 | פסגה | 01/04/22 | 30/04/22 | -2,873.00 | 46.64 | 1,339.97 ₪ |
| 778 | גבע | 17,114.00 | 18,062.60 | -948.60 | 38.61 | 366.25 ₪ |
| 779 | שפל | 53,178.00 | 55,130.40 | -1,952.40 | 31.90 | 622.82 ₪ |

בניין D חברת כנס ממ"ד ק.3 - 1 - 18247613

| סוג תעריף | סוג צריכה | קריאה קודמת | קריאה נוכחית | סה"כ צריכה בקוט"ש | מחיר לקוט"ש בא"ג | סה"כ לתשלום |
|--------------------------|-----------|-------------|--------------|-------------------|------------------|-------------|
| פרטי חשבון עבור תאריכים: | | | | | | |
| 777 | פסגה | 01/04/22 | 30/04/22 | -11.00 | 46.64 | 5.13 ₪ |
| 778 | גבע | 296.80 | 301.10 | -4.30 | 38.61 | 1.66 ₪ |
| 779 | שפל | 907.13 | 918.30 | -11.17 | 31.90 | 3.56 ₪ |

בניין D - 05 - חוצה ישראל - 1 - 20281835

| סוג תעריף | סוג צריכה | קריאה קודמת | קריאה נוכחית | סה"כ צריכה בקוט"ש | מחיר לקוט"ש בא"ג | סה"כ לתשלום |
|--------------------------|-----------|-------------|--------------|-------------------|------------------|-------------|
| פרטי חשבון עבור תאריכים: | | | | | | |
| 777 | פסגה | 01/04/22 | 30/04/22 | -976.36 | 46.64 | 455.37 ₪ |
| 778 | גבע | 632.52 | 756.60 | -124.08 | 38.61 | 47.91 ₪ |
| 779 | שפל | 3,625.46 | 3,859.60 | -234.14 | 31.90 | 74.69 ₪ |





בניין D - ק.12 - סלופארק - 1 - 20281837

| סוג תעריף | סוג צריכה | קריאה קודמת | קריאה נוכחית | סה"כ צריכה בקוט"ש | מחיר לקוט"ש בא"ג | סה"כ לתשלום |
|--------------------------|-----------|-------------|--------------|-------------------|------------------|-------------|
| פרטי חשבון עבור תאריכים: | | | | | | |
| 777 | פסגה | 01/04/22 | 30/04/22 | -1,331.75 | 46.64 | ₪ -621.13 |
| 778 | גבע | 1,790.85 | 2,032.40 | -241.55 | 38.61 | ₪ -93.26 |
| 779 | שפל | 8,214.80 | 8,566.30 | -351.50 | 31.90 | ₪ -112.13 |

בניין D - ק.03 - נת"ע - 1 - 20281986

| סוג תעריף | סוג צריכה | קריאה קודמת | קריאה נוכחית | סה"כ צריכה בקוט"ש | מחיר לקוט"ש בא"ג | סה"כ לתשלום |
|--------------------------|-----------|-------------|--------------|-------------------|------------------|-------------|
| פרטי חשבון עבור תאריכים: | | | | | | |
| 777 | פסגה | 6,002.81 | 7,765.50 | -1,762.69 | 46.64 | ₪ -822.12 |
| 778 | גבע | 2,523.27 | 3,313.20 | -789.93 | 38.61 | ₪ -304.99 |
| 779 | שפל | 12,546.62 | 14,403.00 | -1,856.38 | 31.90 | ₪ -592.19 |

בניין D - ק.02 - שופרסל - 1 - 21262584

| סוג תעריף | סוג צריכה | קריאה קודמת | קריאה נוכחית | סה"כ צריכה בקוט"ש | מחיר לקוט"ש בא"ג | סה"כ לתשלום |
|--------------------------|-----------|-------------|--------------|-------------------|------------------|-------------|
| פרטי חשבון עבור תאריכים: | | | | | | |
| 777 | פסגה | 0.00 | 88.20 | -88.20 | 46.64 | ₪ -41.14 |
| 778 | גבע | 0.00 | 63.10 | -63.10 | 38.61 | ₪ -24.36 |
| 779 | שפל | 0.00 | 87.50 | -87.50 | 31.90 | ₪ -27.91 |

סה"כ לדייר:

| פסגה | גבע | שפל | סה"כ | שיא ביקוש |
|-------------|------------|------------|-------------|-----------|
| 37,886.48 | 9,195.77 | 24,407.05 | 71,489.29 | 12,236.86 |
| ₪ 17,670.25 | ₪ 3,550.49 | ₪ 7,785.85 | ₪ 29,006.59 | |

סה"כ צריכה
סה"כ לתשלום

| תשלום קבוע | סה"כ לתשלום |
|---------------------|-------------|
| ₪ 0.00 | ₪ 29,006.59 |
| לא כולל מע"מ | |

התפלגות חיוב בש"ח לפי תעו"ז

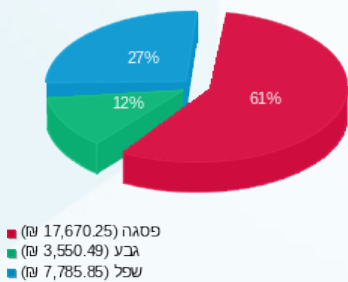

הסטוריית צריכה בקוט"ש

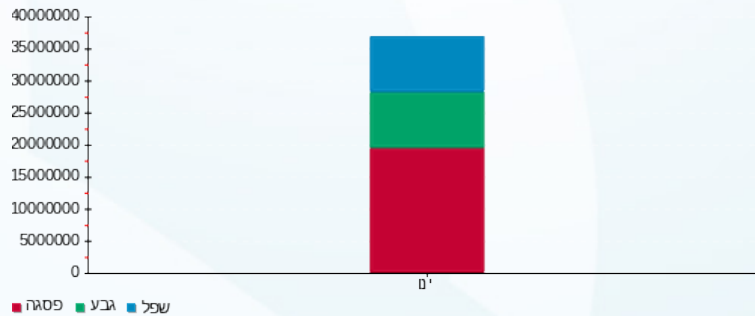



14/05/22

תאריך הפקדה:

שם דייר: בניין D ראשי חיוני שנאי T5

30/04/22

תאריך קריאה נוכחית:

שם אתר: מרכז עזריאלי חולון

01/04/22

תאריך קריאה קודמת:

לקוח/ה נכבד/ה, אנו מתכבדים להגיש את חישוב צריכת החשמל לתקופה 01/04/22 - 30/04/22:

ראשי חיוני שנאי 1 - 15091594 - T5

| סוג תעריף | סוג צריכה | קריאה קודמת | קריאה נוכחית | סה"כ צריכה בקוט"ש | מחיר לקוט"ש בא"ג | סה"כ לתשלום |
|-----------|-----------|-------------|--------------|-------------------|------------------|-------------|
| | | 01/04/22 | 30/04/22 | | | |
| 777 | פסגה | 513,477.20 | 531,993.60 | 18,516.40 | 46.64 | 8,636.05 ₪ |
| 778 | גבע | 314,618.00 | 320,132.80 | 5,514.80 | 38.61 | 2,129.26 ₪ |
| 779 | שפל | 899,944.80 | 910,369.60 | 10,424.80 | 31.90 | 3,325.51 ₪ |

סה"כ לדייר:

| פסגה | גבע | שפל | סה"כ | שיא ביקוש |
|------------|------------|------------|-------------|-----------|
| 18,516.40 | 5,514.80 | 10,424.80 | 34,456.00 | 168.51 |
| ₪ 8,636.05 | ₪ 2,129.26 | ₪ 3,325.51 | ₪ 14,090.82 | |

סה"כ צריכה

סה"כ לתשלום

| | | |
|-------------|-------------|--------------|
| ₪ 0.00 | תשלום קבוע | |
| ₪ 14,090.82 | סה"כ לתשלום | לא כולל מע"מ |

התפלגות חיוב בש"ח לפי תעו"ז

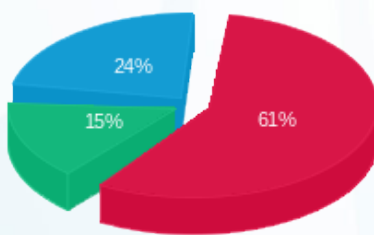

- פסגה (₪ 8,636.05) 61%
- גבע (₪ 2,129.26) 15%
- שפל (₪ 3,325.51) 24%

הסטוריית צריכה בקוט"ש

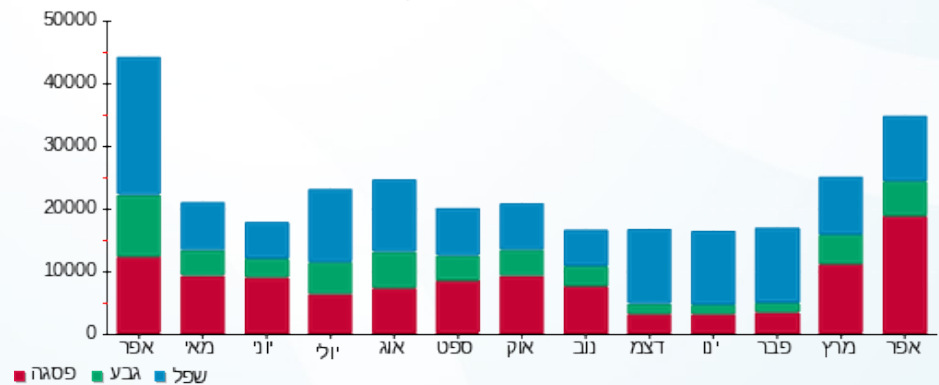



14/05/22 תאריך הפקה:
 30/04/22 תאריך קריאה נוכחית:
 01/04/22 תאריך קריאה קודמת:

שם דייר: בניין D ראשי שנאי T2
 שם אתר: מרכז עזריאלי חולון

לקוח/ה נכבד/ה, אנו מתכבדים להגיש את חישוב צריכת החשמל לתקופה 01/04/22 - 30/04/22:

בניין D ראשי שנאי 1 - 14155703 - T2

| סוג תעריף | סוג צריכה | קריאה קודמת | קריאה נוכחית | סה"כ צריכה בקוט"ש | מחיר לקוט"ש בא"ג | סה"כ לתשלום |
|-----------|-----------|--------------|--------------|-------------------|------------------|-------------|
| | | 01/04/22 | 30/04/22 | | | |
| 777 | פסגה | 4,653,708.80 | 4,744,166.40 | 90,457.60 | 46.64 | 42,189.42 ₪ |
| 778 | גבע | 1,829,282.05 | 1,854,771.20 | 25,489.15 | 38.61 | 9,841.36 ₪ |
| 779 | שפל | 5,083,444.22 | 5,145,171.20 | 61,726.98 | 31.90 | 19,690.91 ₪ |

סה"כ לדייר:

| פסגה | גבע | שפל | סה"כ | שיא ביקוש |
|-------------|------------|-------------|-------------|-----------|
| 90,457.60 | 25,489.15 | 61,726.98 | 177,673.73 | 565.31 |
| 42,189.42 ₪ | 9,841.36 ₪ | 19,690.91 ₪ | 71,721.69 ₪ | |

סה"כ צריכה
 סה"כ לתשלום

| | | |
|-------------|-------------|--------------|
| 0.00 ₪ | תשלום קבוע | |
| 71,721.69 ₪ | סה"כ לתשלום | לא כולל מע"מ |

התפלגות חיוב בש"ח לפי תעו"ז

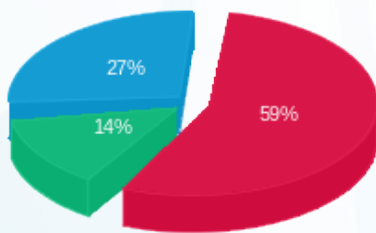

פסגה (42,189.42 ₪)
 גבע (9,841.36 ₪)
 שפל (19,690.91 ₪)

הסטוריית צריכה בקוט"ש

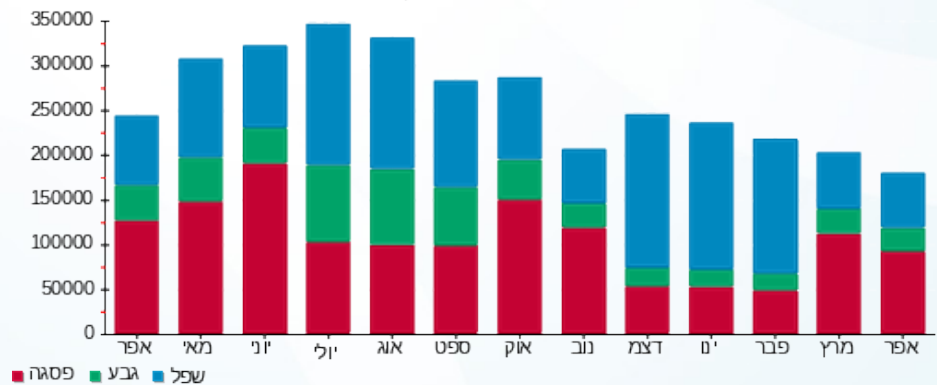



14/05/22 תאריך הפקה:
 30/04/22 תאריך קריאה נוכחית:
 01/04/22 תאריך קריאה קודמת:

שם דייר: בניין D ראשי שגאי T3
 שם אתר: מרכז עזריאלי חולון

לקוח/ה נכבד/ה, אנו מתכבדים להגיש את חישוב צריכת החשמל לתקופה 01/04/22 - 30/04/22:

בניין D ראשי שגאי 1 - 14155666 - T3

| סה"כ לתשלום | מחיר לקוט"ש בא"ג | סה"כ צריכה בקוט"ש | קריאה נוכחית | קריאה קודמת | סוג צריכה | סוג תעריף |
|-------------|------------------|-------------------|--------------|--------------|--------------------------|-----------|
| | | | 30/04/22 | 01/04/22 | פרטי חשבון עבור תאריכים: | |
| 0.00 ₪ | 46.64 | 0.00 | 1,700,083.20 | 1,700,083.20 | פסגה | 777 |
| 0.00 ₪ | 38.61 | 0.00 | 693,523.20 | 693,523.20 | גבע | 778 |
| 0.00 ₪ | 31.90 | 0.00 | 2,073,964.80 | 2,073,964.80 | שפל | 779 |

סה"כ לדייר:

| שיא ביקוש | סה"כ | שפל | גבע | פסגה |
|-----------|--------|--------|--------|--------|
| | 0.00 | 0.00 | 0.00 | 0.00 |
| | 0.00 ₪ | 0.00 ₪ | 0.00 ₪ | 0.00 ₪ |

סה"כ צריכה
 סה"כ לתשלום

| | | |
|--------|-------------|--------------|
| 0.00 ₪ | תשלום קבוע | |
| 0.00 ₪ | סה"כ לתשלום | לא כולל מע"מ |





14/05/22 תאריך הפקה:
 30/04/22 תאריך קריאה נוכחית:
 01/04/22 תאריך קריאה קודמת:

שם דייר: בניין D ראשי שגאי T4
שם אתר: מרכז עזריאלי חולון

לקוח/ה נכבד/ה, אנו מתכבדים להגיש את חישוב צריכת החשמל לתקופה 01/04/22 - 30/04/22:

בניין D ראשי שגאי 1 - 14155671 - T4

| סה"כ לתשלום | מחיר לקוט"ש בא"ג | סה"כ צריכה בקוט"ש | קריאה נוכחית | קריאה קודמת | סוג צריכה | סוג תעריף |
|-------------|------------------|-------------------|--------------|-------------|--------------------------|-----------|
| | | | 30/04/22 | 01/04/22 | פרטי חשבון עבור תאריכים: | |
| 0.00 ₪ | 46.64 | 0.00 | 0.00 | 0.00 | פסגה | 777 |
| 0.00 ₪ | 38.61 | 0.00 | 0.00 | 0.00 | גבע | 778 |
| 0.00 ₪ | 31.90 | 0.00 | 0.00 | 0.00 | שפל | 779 |

סה"כ לדייר:

| שיא ביקוש | סה"כ | שפל | גבע | פסגה |
|-----------|--------|--------|--------|--------|
| | 0.00 | 0.00 | 0.00 | 0.00 |
| | 0.00 ₪ | 0.00 ₪ | 0.00 ₪ | 0.00 ₪ |

סה"כ צריכה
 סה"כ לתשלום

| | | |
|--------|--------------------|---------------------|
| 0.00 ₪ | תשלום קבוע | |
| 0.00 ₪ | סה"כ לתשלום | לא כולל מע"מ |





14/05/22 תאריך הפקה:
 30/04/22 תאריך קריאה נוכחית:
 01/04/22 תאריך קריאה קודמת:

שם דייר: בניין D ראשי שנאי T5
 שם אתר: מרכז עזריאלי חולון

לקוח/ה נכבד/ה, אנו מתכבדים להגיש את חישוב צריכת החשמל לתקופה 01/04/22 - 30/04/22:

בניין D ראשי שנאי 1 - 14155706 - T5

| סה"כ לתשלום | מחיר לקוט"ש בא"ג | סה"כ צריכה בקוט"ש | קריאה נוכחית | קריאה קודמת | סוג צריכה | סוג תעריף |
|-------------|------------------|-------------------|--------------|--------------|-----------|--------------------------|
| | | | 30/04/22 | 01/04/22 | | פרטי חשבון עבור תאריכים: |
| ₪ 89,436.36 | 46.64 | 191,758.91 | 5,847,609.60 | 5,655,850.69 | פסגה | 777 |
| ₪ 22,514.46 | 38.61 | 58,312.51 | 2,155,641.60 | 2,097,329.09 | גבע | 778 |
| ₪ 39,905.11 | 31.90 | 125,094.40 | 5,433,062.40 | 5,307,968.00 | שפל | 779 |

סה"כ לדייר:

| שיא ביקוש | סה"כ | שפל | גבע | פסגה |
|-----------|--------------|-------------|-------------|-------------|
| 12,236.86 | 375,165.82 | 125,094.40 | 58,312.51 | 191,758.91 |
| | ₪ 151,855.93 | ₪ 39,905.11 | ₪ 22,514.46 | ₪ 89,436.36 |

סה"כ צריכה
 סה"כ לתשלום

| | | |
|--------------|-------------|--------------|
| ₪ 0.00 | תשלום קבוע | |
| ₪ 151,855.93 | סה"כ לתשלום | לא כולל מע"מ |

התפלגות חיוב בש"ח לפי תעו"ז

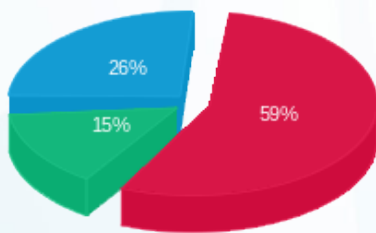

■ פסגה (₪ 89,436.36)
 ■ גבע (₪ 22,514.46)
 ■ שפל (₪ 39,905.11)

הסטוריית צריכה בקוט"ש

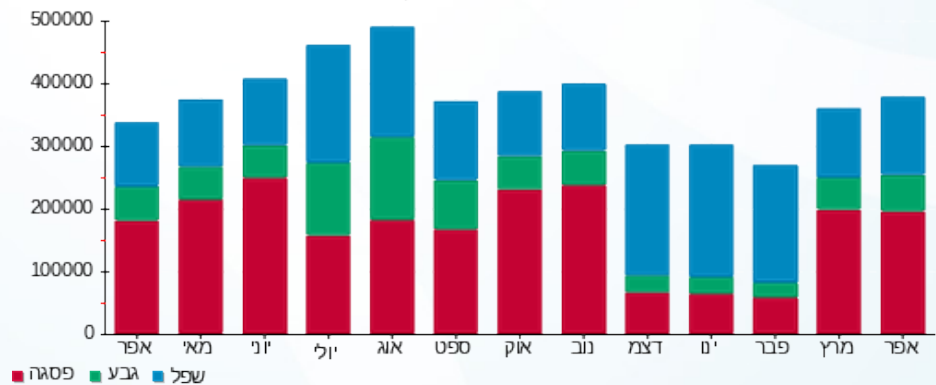



14/05/22 תאריך הפקה:
 30/04/22 תאריך קריאה נוכחית:
 01/04/22 תאריך קריאה קודמת:

שם דייר: חניון - בי.בי.בי - טעינת אופנועים
 שם אתר: מרכז עזריאלי חולון

לקוח/ה נכבד/ה, אנו מתכבדים להגיש את חישוב צריכת החשמל לתקופה 01/04/22 - 30/04/22:

חניון בניין A - בי.בי.בי - טעינת אופנועים - 1 - 18247404 (3x16)

| סוג תעריף | סוג צריכה | קריאה קודמת | קריאה נוכחית | סה"כ צריכה בקוט"ש | מחיר לקוט"ש בא"ג | סה"כ לתשלום |
|-----------|-----------|-------------|--------------|-------------------|------------------|-------------|
| | | 01/04/22 | 30/04/22 | | | |
| 777 | פסגה | 3,149.00 | 3,263.60 | 114.60 | 46.64 | 53.45 ₪ |
| 778 | גבע | 1,837.70 | 1,942.50 | 104.80 | 38.61 | 40.46 ₪ |
| 779 | שפל | 7,979.30 | 8,177.60 | 198.30 | 31.90 | 63.26 ₪ |

סה"כ לדייר:

| פסגה | גבע | שפל | סה"כ | שיא ביקוש |
|---------|---------|---------|----------|-----------|
| 114.60 | 104.80 | 198.30 | 417.70 | 6.18 |
| ₪ 53.45 | ₪ 40.46 | ₪ 63.26 | ₪ 157.17 | |

סה"כ צריכה
 סה"כ לתשלום

| | | |
|----------|--|---------------------|
| 214.45 ₪ | תשלום קבוע | |
| 2.84 ₪ | תשלום עבור גודל חיבור בKVA (3x16) | |
| 374.46 ₪ | סה"כ לתשלום | לא כולל מע"מ |

התפלגות חיוב בש"ח לפי תעו"ז

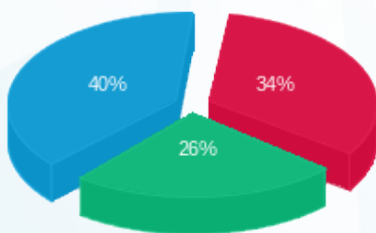

פסגה (₪ 53.45)
 גבע (₪ 40.46)
 שפל (₪ 63.26)

הסטוריית צריכה בקוט"ש

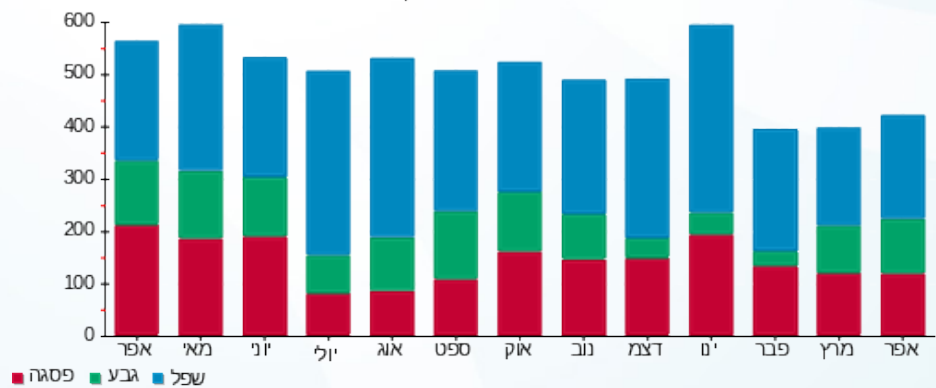



14/05/22 תאריך הפקה:
 30/04/22 תאריך קריאה נוכחית:
 01/04/22 תאריך קריאה קודמת:

שם דייר: חניון - ראשי שנאי חניון 6
 שם אתר: מרכז עזריאלי חולון

לקוח/ה נכבד/ה, אנו מתכבדים להגיש את חישוב צריכת החשמל לתקופה 01/04/22 - 30/04/22:

חניון - ראשי שנאי חניון 6 - 15 - 13044120

| סה"כ לתשלום | מחיר לקוט"ש בא"ג | סה"כ צריכה בקוט"ש | קריאה נוכחית | קריאה קודמת | סוג צריכה | סוג תעריף |
|-------------|------------------|-------------------|--------------|--------------|--------------------------|-----------|
| | | | 30/04/22 | 01/04/22 | פרטי חשבון עבור תאריכים: | |
| ₪ 9,208.60 | 46.64 | 19,744.00 | 938,144.00 | 918,400.00 | פסגה | 777 |
| ₪ 2,965.25 | 38.61 | 7,680.00 | 462,144.00 | 454,464.00 | גבע | 778 |
| ₪ 5,542.94 | 31.90 | 17,376.00 | 1,476,512.00 | 1,459,136.00 | שפל | 779 |

סה"כ לדיר:

| שיא ביקוש | סה"כ | שפל | גבע | פסגה |
|-----------|-------------|------------|------------|------------|
| 832.64 | 44,800.00 | 17,376.00 | 7,680.00 | 19,744.00 |
| | ₪ 17,716.79 | ₪ 5,542.94 | ₪ 2,965.25 | ₪ 9,208.60 |

סה"כ צריכה
 סה"כ לתשלום

| | | |
|-------------|--------------------|---------------------|
| ₪ 0.00 | תשלום קבוע | |
| ₪ 17,716.79 | סה"כ לתשלום | לא כולל מע"מ |

התפלגות חיוב בש"ח לפי תעו"ז

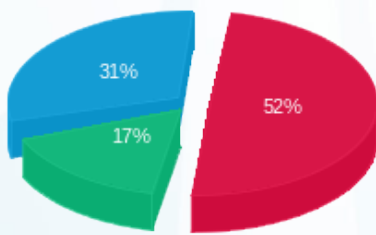

פסגה (₪ 9,208.60) 17%
 גבע (₪ 2,965.25) 31%
 שפל (₪ 5,542.94) 52%

הסטוריית צריכה בקוט"ש

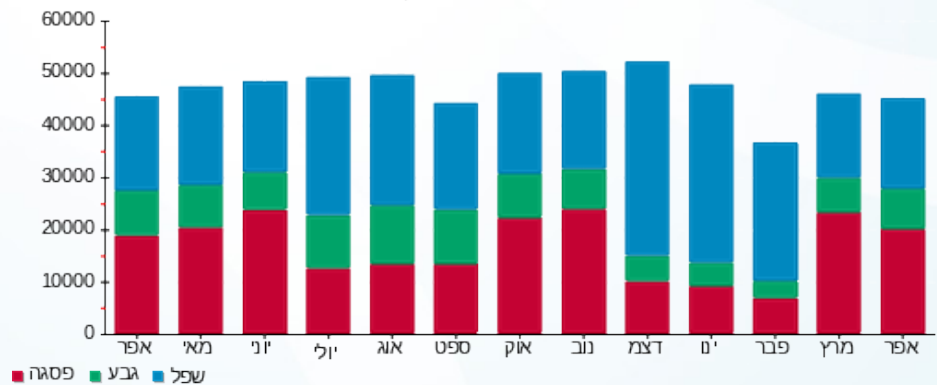



14/05/22

תאריך הפקדה:

שם דייר: חניון - ראשי שנאי חניון 7

30/04/22

תאריך קריאה נוכחית:

שם אתר: מרכז עזריאלי חולון

01/04/22

תאריך קריאה קודמת:

לקוח/ה נכבד/ה, אנו מתכבדים להגיש את חישוב צריכת החשמל לתקופה 01/04/22 - 30/04/22:

חניון - ראשי שנאי חניון 7 - 15 - 13044082

| סוג תעריף | סוג צריכה | קריאה קודמת | קריאה נוכחית | סה"כ צריכה בקוט"ש | מחיר לקוט"ש בא"ג | סה"כ לתשלום |
|-----------|-----------|--------------|--------------|--------------------------|------------------|-------------|
| | | 01/04/22 | 30/04/22 | פרטי חשבון עבור תאריכים: | | |
| 777 | פסגה | 1,031,296.00 | 1,052,480.00 | 21,184.00 | 46.64 | 9,880.22 ₪ |
| 778 | גבע | 549,856.00 | 560,512.00 | 10,656.00 | 38.61 | 4,114.28 ₪ |
| 779 | שפל | 1,861,504.00 | 1,887,232.00 | 25,728.00 | 31.90 | 8,207.23 ₪ |

סה"כ לדיר:

| פסגה | גבע | שפל | סה"כ | שיא ביקוש |
|------------|------------|------------|-------------|-----------|
| 21,184.00 | 10,656.00 | 25,728.00 | 57,568.00 | 926.08 |
| 9,880.22 ₪ | 4,114.28 ₪ | 8,207.23 ₪ | 22,201.73 ₪ | |

סה"כ צריכה

סה"כ לתשלום

| | | |
|-------------|-------------|--------------|
| 0.00 ₪ | תשלום קבוע | |
| 22,201.73 ₪ | סה"כ לתשלום | לא כולל מע"מ |

התפלגות חיוב בש"ח לפי תעו"ז

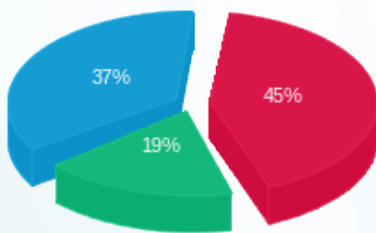

- פסגה (9,880.22 ₪) 45%
- גבע (4,114.28 ₪) 37%
- שפל (8,207.23 ₪) 19%

הסטוריית צריכה בקוט"ש

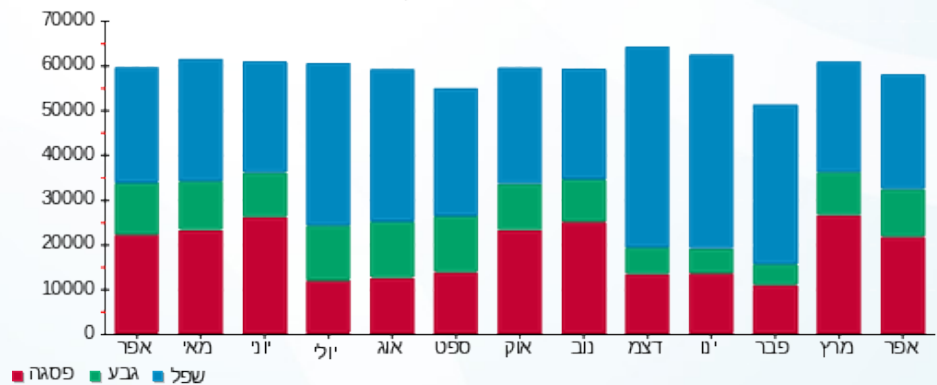



14/05/22 תאריך הפקה:
 30/04/22 תאריך קריאה נוכחית:
 01/04/22 תאריך קריאה קודמת:

שם דייר: חניון לוח קומתי EP1
 שם אתר: מרכז עזריאלי חולון

לקוח/ה נכבד/ה, אנו מתכבדים להגיש את חישוב צריכת החשמל לתקופה 01/04/22 - 30/04/22:

חניון לוח קומתי 2 - EP1 - (3x400)13044120

| סוג תעריף | סוג צריכה | קריאה קודמת | קריאה נוכחית | סה"כ צריכה בקוט"ש | מחיר לקוט"ש בא"ג | סה"כ לתשלום |
|-----------|-----------|-------------|--------------|-------------------|------------------|-------------|
| | | 01/04/22 | 30/04/22 | | | |
| 777 | פסגה | 350,927.00 | 360,002.00 | 9,075.00 | 46.64 | 4,232.58 ₪ |
| 778 | גבע | 159,449.00 | 163,010.00 | 3,561.00 | 38.61 | 1,374.90 ₪ |
| 779 | שפל | 485,286.00 | 492,856.00 | 7,570.00 | 31.90 | 2,414.83 ₪ |

סה"כ לדייר:

| פסגה | גבע | שפל | סה"כ | שיא ביקוש |
|------------|------------|------------|------------|-----------|
| 9,075.00 | 3,561.00 | 7,570.00 | 20,206.00 | 63.65 |
| 4,232.58 ₪ | 1,374.90 ₪ | 2,414.83 ₪ | 8,022.31 ₪ | |

סה"כ צריכה
 סה"כ לתשלום

| | | |
|------------|------------------------------------|--------------|
| 0.00 ₪ | תשלום קבוע | |
| 71.00 ₪ | תשלום עבור גודל חיבור בKVA (3x400) | |
| 8,093.32 ₪ | סה"כ לתשלום | לא כולל מע"מ |

התפלגות חיוב בש"ח לפי תעו"ז

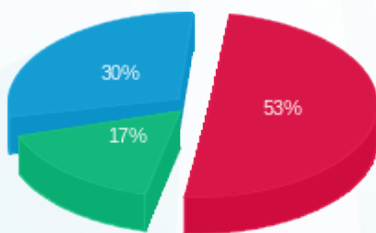

■ פסגה (4,232.58 ₪)
 ■ גבע (1,374.90 ₪)
 ■ שפל (2,414.83 ₪)

הסטוריית צריכה בקוט"ש

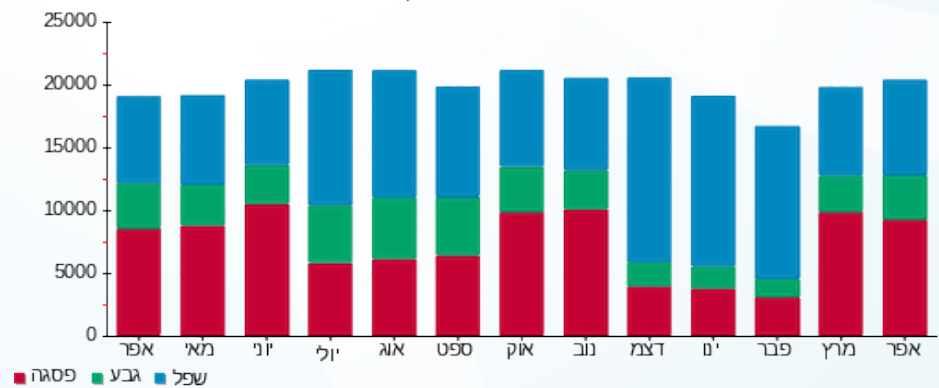



14/05/22 תאריך הפקה:
 30/04/22 תאריך קריאה נוכחית:
 01/04/22 תאריך קריאה קודמת:

שם דייר: חניון לוח קומתי EP2
 שם אתר: מרכז עזריאלי חולון

לקוח/ה נכבד/ה, אנו מתכבדים להגיש את חישוב צריכת החשמל לתקופה 01/04/22 - 30/04/22:

חניון לוח קומתי 3 - EP2 - (3x400)13044120

| סה"כ לתשלום | מחיר לקוט"ש בא"ג | סה"כ צריכה בקוט"ש | קריאה נוכחית | קריאה קודמת | סוג צריכה | סוג תעריף |
|-------------|------------------|-------------------|--------------|-------------|-----------|--------------------------|
| | | | 30/04/22 | 01/04/22 | | פרטי חשבון עבור תאריכים: |
| 2,032.10 ₪ | 46.64 | 4,357.00 | 161,406.00 | 157,049.00 | פסגה | 777 |
| 566.02 ₪ | 38.61 | 1,466.00 | 78,749.00 | 77,283.00 | גבע | 778 |
| 1,075.35 ₪ | 31.90 | 3,371.00 | 263,687.00 | 260,316.00 | שפל | 779 |

סה"כ לדייר:

| שיא ביקוש | סה"כ | שפל | גבע | פסגה |
|-----------|------------|------------|----------|------------|
| 47.56 | 9,194.00 | 3,371.00 | 1,466.00 | 4,357.00 |
| | 3,673.48 ₪ | 1,075.35 ₪ | 566.02 ₪ | 2,032.10 ₪ |

סה"כ צריכה
 סה"כ לתשלום

| | | |
|------------|---|---------------------|
| 0.00 ₪ | תשלום קבוע | |
| 71.00 ₪ | תשלום עבור גודל חיבור בKVA (3x400) | |
| 3,744.48 ₪ | סה"כ לתשלום | לא כולל מע"מ |

התפלגות חיוב בש"ח לפי תעו"ז

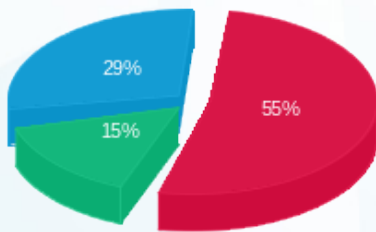

■ פסגה (2,032.10 ₪)
 ■ גבע (566.02 ₪)
 ■ שפל (1,075.35 ₪)

הסטוריית צריכה בקוט"ש

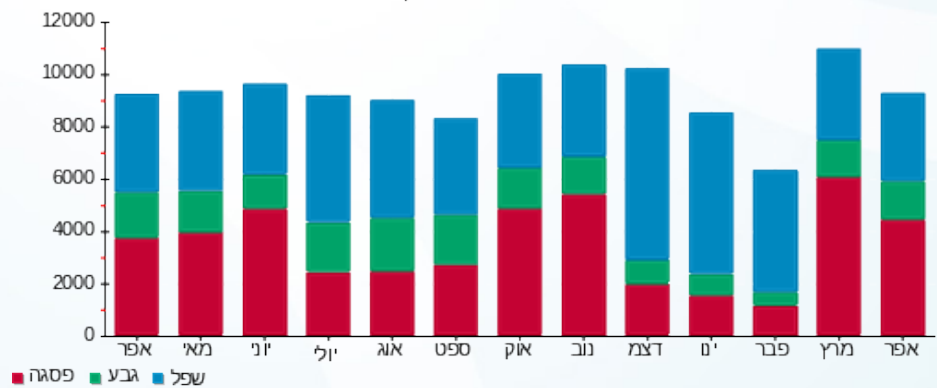



14/05/22

תאריך הפקה:

שם דייר: חניון לוח קומתי EP3

30/04/22

תאריך קריאה נוכחית:

שם אתר: מרכז עזריאלי חולון

01/04/22

תאריך קריאה קודמת:

לקוח/ה נכבד/ה, אנו מתכבדים להגיש את חישוב צריכת החשמל לתקופה 01/04/22 - 30/04/22:

חניון לוח קומתי 4 - EP3 - (3x400)13044120

| סוג תעריף | סוג צריכה | קריאה קודמת | קריאה נוכחית | סה"כ צריכה בקוט"ש | מחיר לקוט"ש בא"ג | סה"כ לתשלום |
|-----------|-----------|-------------|--------------|-------------------|------------------|-------------|
| | | 01/04/22 | 30/04/22 | | | |
| 777 | פסגה | 166,642.00 | 169,324.00 | 2,682.00 | 46.64 | 1,250.88 ₪ |
| 778 | גבע | 87,520.00 | 88,724.00 | 1,204.00 | 38.61 | 464.86 ₪ |
| 779 | שפל | 296,798.00 | 299,686.00 | 2,888.00 | 31.90 | 921.27 ₪ |

סה"כ לדייר:

| פסגה | גבע | שפל | סה"כ | שיא ביקוש |
|------------|----------|----------|------------|-----------|
| 2,682.00 | 1,204.00 | 2,888.00 | 6,774.00 | 21.80 |
| 1,250.88 ₪ | 464.86 ₪ | 921.27 ₪ | 2,637.02 ₪ | |

סה"כ צריכה

סה"כ לתשלום

| | | |
|------------|------------------------------------|--------------|
| 0.00 ₪ | תשלום קבוע | |
| 71.00 ₪ | תשלום עבור גודל חיבור בKVA (3x400) | |
| 2,708.03 ₪ | סה"כ לתשלום | לא כולל מע"מ |

התפלגות חיוב בש"ח לפי תעו"ז

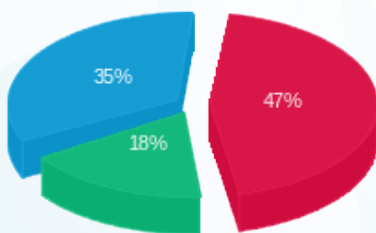

- פסגה (1,250.88 ₪) 35%
- גבע (464.86 ₪) 18%
- שפל (921.27 ₪) 47%

הסטוריית צריכה בקוט"ש

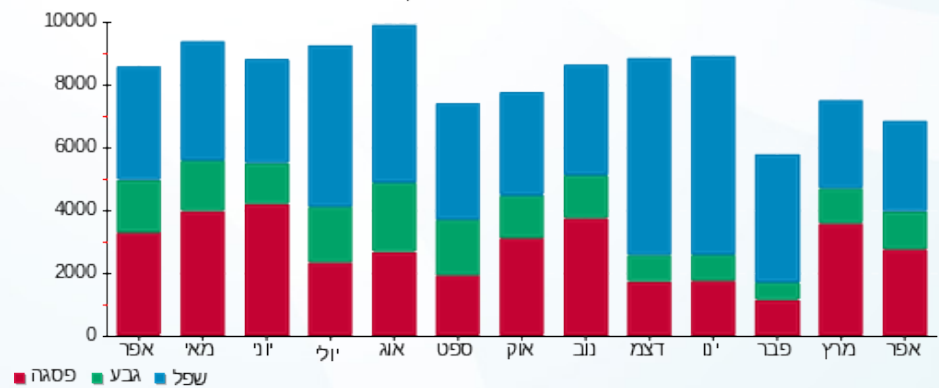

14/05/22 תאריך הפקדה:
 30/04/22 תאריך קריאה נוכחית:
 01/04/22 תאריך קריאה קודמת:

שם דייר: חניון לוח קומתי EP4
 שם אתר: מרכז עזריאלי חולון

לקוח/ה נכבד/ה, אנו מתכבדים להגיש את חישוב צריכת החשמל לתקופה 01/04/22 - 30/04/22:

חניון לוח קומתי 1 - (3x400)EP4

| סוג תעריף | סוג צריכה | קריאה קודמת | קריאה נוכחית | סה"כ צריכה בקוט"ש | מחיר לקוט"ש בא"ג | סה"כ לתשלום |
|-----------|-----------|-------------|--------------|-------------------|------------------|-------------|
| | | 01/04/22 | 30/04/22 | | | |
| 777 | פסגה | 231,099.00 | 234,609.00 | 3,510.00 | 46.64 | 1,637.06 ₪ |
| 778 | גבע | 123,491.00 | 124,808.00 | 1,317.00 | 38.61 | 508.49 ₪ |
| 779 | שפל | 393,013.00 | 396,201.00 | 3,188.00 | 31.90 | 1,016.97 ₪ |

סה"כ לדייר:

| פסגה | גבע | שפל | סה"כ | שיא ביקוש |
|------------|----------|------------|------------|-----------|
| 3,510.00 | 1,317.00 | 3,188.00 | 8,015.00 | 21.33 |
| 1,637.06 ₪ | 508.49 ₪ | 1,016.97 ₪ | 3,162.53 ₪ | |

סה"כ צריכה
 סה"כ לתשלום

| | | |
|------------|---|---------------------|
| 0.00 ₪ | תשלום קבוע | |
| 71.00 ₪ | תשלום עבור גודל חיבור בKVA (3x400) | |
| 3,233.53 ₪ | סה"כ לתשלום | לא כולל מע"מ |

התפלגות חיוב בש"ח לפי תעו"ז

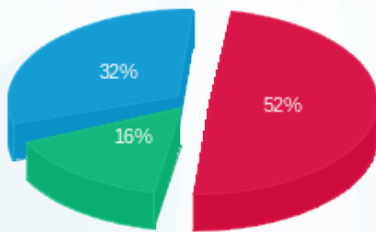

■ פסגה (1,637.06 ₪)
 ■ גבע (508.49 ₪)
 ■ שפל (1,016.97 ₪)

הסטוריית צריכה בקוט"ש

