



15/05/22

תאריך הפקה:

שם דייר: בשר דרום אמריקאי

03/05/22

תאריך קריאה נוכחית:

שם אתר: העוף המעולה

06/04/22

תאריך קריאה קודמת:

לקוח/ה נכבד/ה, אנו מתכבדים להגיש את חישוב צריכת החשמל לתקופה 06/04/22 - 03/05/22:

בשר דרום אמריקאי - 3 - 15091602(0x0)

סוג תעריף	סוג צריכה	קריאה קודמת	קריאה נוכחית	סה"כ צריכה בקוט"ש	מחיר לקוט"ש בא"ג	סה"כ לתשלום
פרטי חשבון עבור תאריכים:						
		06/04/22	30/04/22			
777	פסגה	428,348.00	435,289.00	6,941.00	46.64	3,237.28 ₪
778	גבע	171,452.60	173,694.80	2,242.20	38.61	865.71 ₪
779	שפל	452,086.00	456,545.60	4,459.60	31.90	1,422.61 ₪
פרטי חשבון עבור תאריכים:						
		01/05/22	03/05/22			
777	פסגה	435,289.00	436,906.80	1,617.80	45.49	735.94 ₪
778	גבע	173,694.80	173,847.40	152.60	37.72	57.56 ₪
779	שפל	456,545.60	457,006.80	461.20	31.20	143.89 ₪

סה"כ לדייר:

שיא ביקוש	סה"כ	שפל	גבע	פסגה
107.38	15,874.40	4,920.80	2,394.80	8,558.80
	6,463.00 ₪	1,566.51 ₪	923.27 ₪	3,973.22 ₪

סה"כ צריכה

סה"כ לתשלום

214.45 ₪	תשלום קבוע	
0.00 ₪	תשלום עבור גודל חיבור בKVA (0x0)	
6,677.45 ₪	סה"כ לתשלום	לא כולל מע"מ

התפלגות חיוב בש"ח לפי תעו"ז

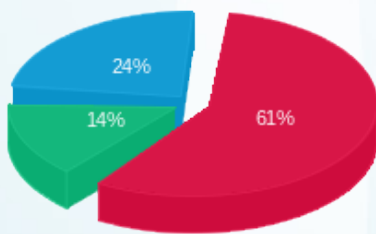

פסגה (3,973.22 ₪) ■
 גבע (923.27 ₪) ■
 שפל (1,566.51 ₪) ■

הסטוריית צריכה בקוט"ש

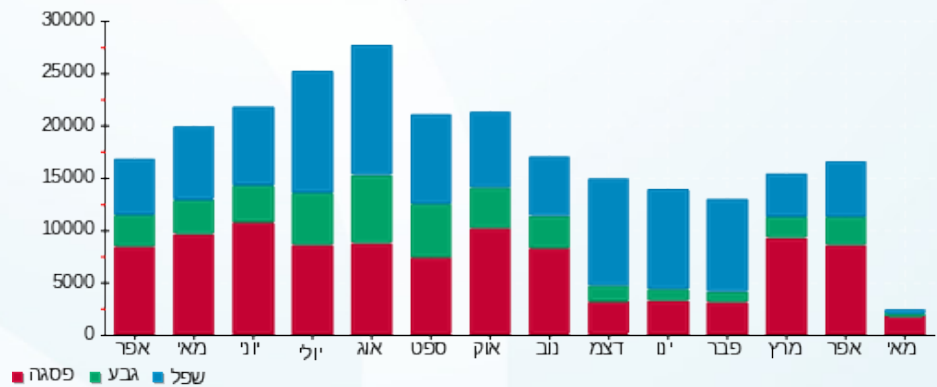

15/05/22

תאריך הפקדה:

שם דייר: דורו מוצרים אטלקיים

03/05/22

תאריך קריאה נוכחית:

שם אתר: העוף המעולה

06/04/22

תאריך קריאה קודמת:

לקוח/ה נכבד/ה, אנו מתכבדים להגיש את חישוב צריכת החשמל לתקופה 06/04/22 - 03/05/22:

דורו מוצרים אטלקיים - 1 - 16045587(0x0)

סה"כ לתשלום	מחיר לקוט"ש בא"ג	סה"כ צריכה בקוט"ש	קריאה נוכחית	קריאה קודמת	סוג צריכה	סוג תעריף
			30/04/22	06/04/22	פרטי חשבון עבור תאריכים:	
11,968.20 ₪	46.64	25,660.80	399,411.60	373,750.80	פסגה	777
1,906.10 ₪	38.61	4,936.80	122,989.20	118,052.40	גבע	778
3,803.12 ₪	31.90	11,922.00	300,475.20	288,553.20	שפל	779
			03/05/22	01/05/22	פרטי חשבון עבור תאריכים:	
3,144.27 ₪	45.49	6,912.00	406,323.60	399,411.60	פסגה	777
221.34 ₪	37.72	586.80	123,576.00	122,989.20	גבע	778
591.18 ₪	31.20	1,894.80	302,370.00	300,475.20	שפל	779

סה"כ לדייר:

שיא ביקוש	סה"כ	שפל	גבע	פסגה
536.87	51,913.20	13,816.80	5,523.60	32,572.80
	21,634.20 ₪	4,394.30 ₪	2,127.44 ₪	15,112.47 ₪

סה"כ צריכה
סה"כ לתשלום

214.45 ₪	תשלום קבוע	
0.00 ₪	תשלום עבור גודל חיבור ב-KVA (0x0)	
21,848.65 ₪	סה"כ לתשלום	לא כולל מע"מ

התפלגות חיוב בש"ח לפי תעו"ז

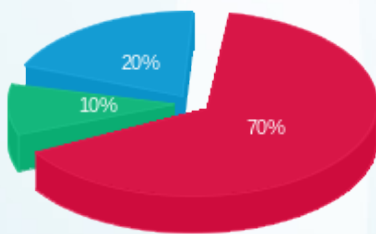

פסגה (15,112.47 ₪) 70%
גבע (2,127.44 ₪) 10%
שפל (4,394.30 ₪) 20%

הסטוריית צריכה בקוט"ש

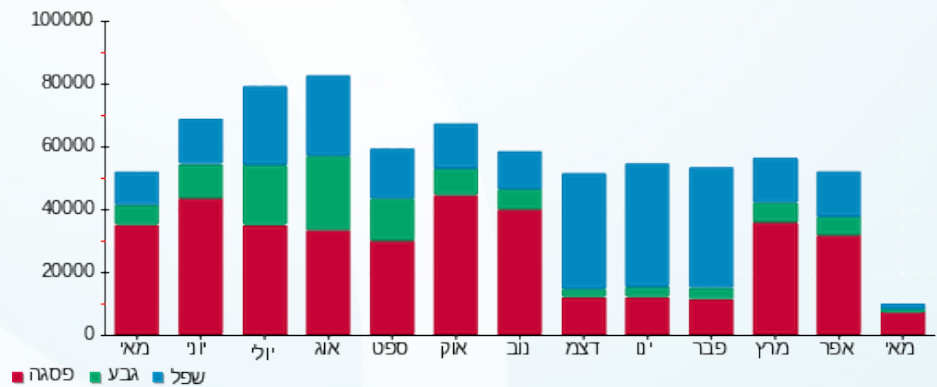



15/05/22 תאריך הפקה:
 03/05/22 תאריך קריאה נוכחית:
 06/04/22 תאריך קריאה קודמת:

שם דייר: חיים בכר
שם אתר: העוף המעולה

לקוח/ה נכבד/ה, אנו מתכבדים להגיש את חישוב צריכת החשמל לתקופה 06/04/22 - 03/05/22:

משרדי פסטה פיורי - 1 - 15112858(0x0)

סוג תעריף	סוג צריכה	קריאה קודמת	קריאה נוכחית	סה"כ צריכה בקוט"ש	מחיר לקוט"ש בא"ג	סה"כ לתשלום
פרטי חשבון עבור תאריכים:						
777	פסגה	06/04/22	30/04/22	-408.85	46.64	190.69 ₪
778	גבע	9,831.32	9,913.50	-82.18	38.61	31.73 ₪
779	שפל	24,707.77	24,887.70	-179.93	31.90	57.40 ₪
פרטי חשבון עבור תאריכים:						
777	פסגה	01/05/22	03/05/22	-114.00	45.49	51.86 ₪
778	גבע	9,913.50	9,918.70	-5.20	37.72	1.96 ₪
779	שפל	24,887.70	24,906.80	-19.10	31.20	5.96 ₪

חיים בכר - 4 - 16045587(0x0)

סוג תעריף	סוג צריכה	קריאה קודמת	קריאה נוכחית	סה"כ צריכה בקוט"ש	מחיר לקוט"ש בא"ג	סה"כ לתשלום
פרטי חשבון עבור תאריכים:						
777	פסגה	20,790.60	22,099.20	1,308.60	46.64	610.33 ₪
778	גבע	8,149.50	8,544.40	394.90	38.61	152.47 ₪
779	שפל	22,633.90	23,590.30	956.40	31.90	305.09 ₪
פרטי חשבון עבור תאריכים:						
777	פסגה	22,099.20	22,448.80	349.60	45.49	159.03 ₪
778	גבע	8,544.40	8,571.80	27.40	37.72	10.34 ₪
779	שפל	23,590.30	23,696.70	106.40	31.20	33.20 ₪

סה"כ לדייר:

פסגה	גבע	שפל	סה"כ	שיא ביקוש
1,135.35	334.92	863.77	2,334.04	35.62
526.82 ₪	129.12 ₪	274.93 ₪	930.87 ₪	

סה"כ צריכה
סה"כ לתשלום

38.53 ₪	תשלום קבוע	
0.00 ₪	תשלום עבור גודל חיבור בKVA (0x0)	
969.40 ₪	סה"כ לתשלום	לא כולל מע"מ





15/05/22

תאריך הפקדה:

שם דייר: חן שטרבינסקי
שם אתר: העוף המעולה

03/05/22

תאריך קריאה נוכחית:

06/04/22

תאריך קריאה קודמת:

לקוח/ה נכבד/ה, אנו מתכבדים להגיש את חישוב צריכת החשמל לתקופה 06/04/22 - 03/05/22:

חן שטרבינסקי - 2 - 15091602(0x0)

סה"כ לתשלום	מחיר לקוט"ש בא"ג	סה"כ צריכה בקוט"ש	קריאה נוכחית	קריאה קודמת	סוג צריכה	סוג תעריף
			30/04/22	06/04/22	פרטי חשבון עבור תאריכים:	
₪ 346.89	46.64	743.75	62,091.35	61,347.60	פסגה	777
₪ 191.27	38.61	495.40	40,035.55	39,540.15	גבע	778
₪ 292.38	31.90	916.55	110,765.45	109,848.90	שפל	779
			03/05/22	01/05/22	פרטי חשבון עבור תאריכים:	
₪ 32.25	45.49	70.90	62,162.25	62,091.35	פסגה	777
₪ 4.70	37.72	12.45	40,048.00	40,035.55	גבע	778
₪ 15.26	31.20	48.90	110,814.35	110,765.45	שפל	779

סה"כ לדייר:

שיא ביקוש	סה"כ	שפל	גבע	פסגה
24.66	2,287.95	965.45	507.85	814.65
	₪ 882.74	₪ 307.64	₪ 195.97	₪ 379.14

סה"כ צריכה
סה"כ לתשלום

₪ 38.53	תשלום קבוע	
₪ 0.00	תשלום עבור גודל חיבור בKVA (0x0)	
₪ 921.27	סה"כ לתשלום	לא כולל מע"מ

התפלגות חיוב בש"ח לפי תעו"ז

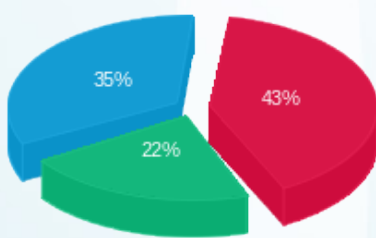

פסגה (₪ 379.14) 43%
גבע (₪ 195.97) 22%
שפל (₪ 307.64) 35%

הסטוריית צריכה בקוט"ש

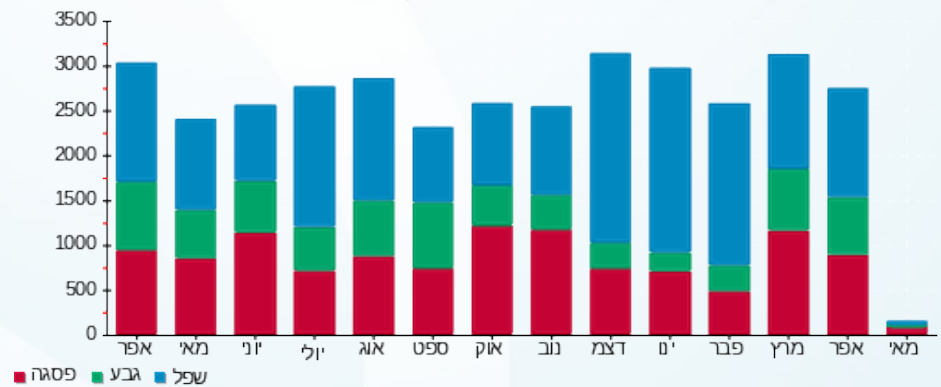

15/05/22

תאריך הפקה:

שם דייר: סלטי גן בע"מ
שם אתר: העוף המעולה

03/05/22

תאריך קריאה נוכחית:

06/04/22

תאריך קריאה קודמת:

לקוח/ה נכבד/ה, אנו מתכבדים להגיש את חישוב צריכת החשמל לתקופה 06/04/22 - 03/05/22:

סלטי גן - 2 - 16045587(0x0)

סוג תעריף	סוג צריכה	קריאה קודמת	קריאה נוכחית	סה"כ צריכה בקוט"ש	מחיר לקוט"ש בא"ג	סה"כ לתשלום
פרטי חשבון עבור תאריכים:						
		06/04/22	30/04/22			
777	פסגה	240,792.00	257,666.40	16,874.40	46.64	7,870.22 ₪
778	גבע	74,523.00	77,988.60	3,465.60	38.61	1,338.07 ₪
779	שפל	239,394.60	246,916.80	7,522.20	31.90	2,399.58 ₪
פרטי חשבון עבור תאריכים:						
		01/05/22	03/05/22			
777	פסגה	257,666.40	261,282.60	3,616.20	45.49	1,645.01 ₪
778	גבע	77,988.60	78,205.20	216.60	37.72	81.70 ₪
779	שפל	246,916.80	247,807.20	890.40	31.20	277.80 ₪

סה"כ לדייר:

שיא ביקוש	סה"כ	שפל	גבע	פסגה
364.30	32,585.40	8,412.60	3,682.20	20,490.60
	13,612.39 ₪	2,677.39 ₪	1,419.77 ₪	9,515.23 ₪

סה"כ צריכה
סה"כ לתשלום

214.45 ₪	תשלום קבוע	
0.00 ₪	תשלום עבור גודל חיבור בKVA (0x0)	
13,826.84 ₪	סה"כ לתשלום	לא כולל מע"מ

התפלגות חיוב בש"ח לפי תעו"ז

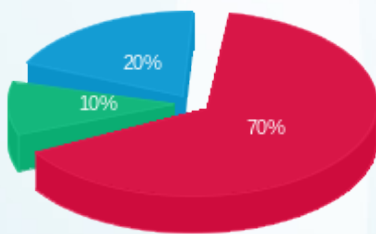

פסגה (9,515.23 ₪) ■
גבע (1,419.77 ₪) ■
שפל (2,677.39 ₪) ■

הסטוריית צריכה בקוט"ש

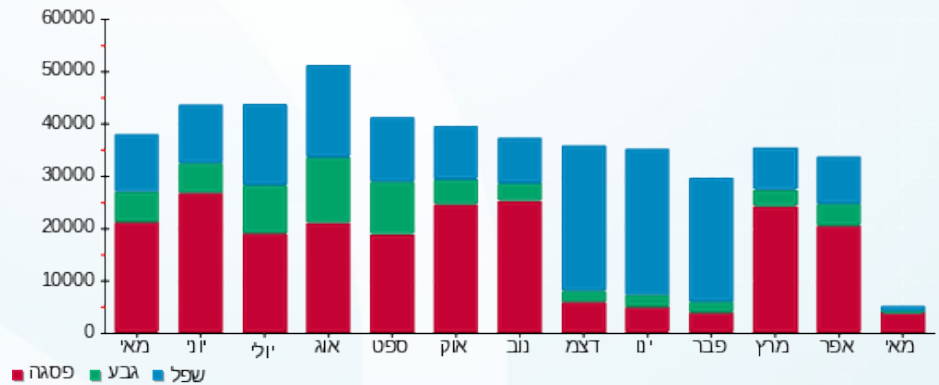

15/05/22

תאריך הפקדה:

שם דייר: פאסטת פיורי חדרי קירור

03/05/22

תאריך קריאה נוכחית:

שם אתר: העוף המעולה

06/04/22

תאריך קריאה קודמת:

לקוח/ה נכבד/ה, אנו מתכבדים להגיש את חישוב צריכת החשמל לתקופה 06/04/22 - 03/05/22:

פאסטת פיורי - 4 - 15091602(0x0)

סוג תעריף	סוג צריכה	קריאה קודמת	קריאה נוכחית	סה"כ צריכה בקוט"ש	מחיר לקוט"ש בא"ג	סה"כ לתשלום
פרטי חשבון עבור תאריכים:						
		06/04/22	30/04/22			
777	פסגה	340,652.40	348,007.20	7,354.80	46.64	3,430.28 ₪
778	גבע	175,801.20	178,731.60	2,930.40	38.61	1,131.43 ₪
779	שפל	521,595.60	528,380.80	6,785.20	31.90	2,164.48 ₪
פרטי חשבון עבור תאריכים:						
		01/05/22	03/05/22			
777	פסגה	348,007.20	349,566.80	1,559.60	45.49	709.46 ₪
778	גבע	178,731.60	178,912.80	181.20	37.72	68.35 ₪
779	שפל	528,380.80	528,987.20	606.40	31.20	189.20 ₪

סה"כ לדייר:

שיא ביקוש	סה"כ	שפל	גבע	פסגה	סה"כ צריכה
106.43	19,417.60	7,391.60	3,111.60	8,914.40	סה"כ לתשלום
	7,693.19 ₪	2,353.68 ₪	1,199.78 ₪	4,139.74 ₪	

38.53 ₪	תשלום קבוע	
0.00 ₪	תשלום עבור גודל חיבור בKVA (0x0)	
7,731.72 ₪	סה"כ לתשלום	לא כולל מע"מ

התפלגות חיוב בש"ח לפי תעו"ז

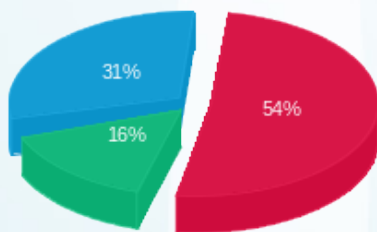

פסגה (4,139.74 ₪) ■
 גבע (1,199.78 ₪) ■
 שפל (2,353.68 ₪) ■

הסטוריית צריכה בקוט"ש

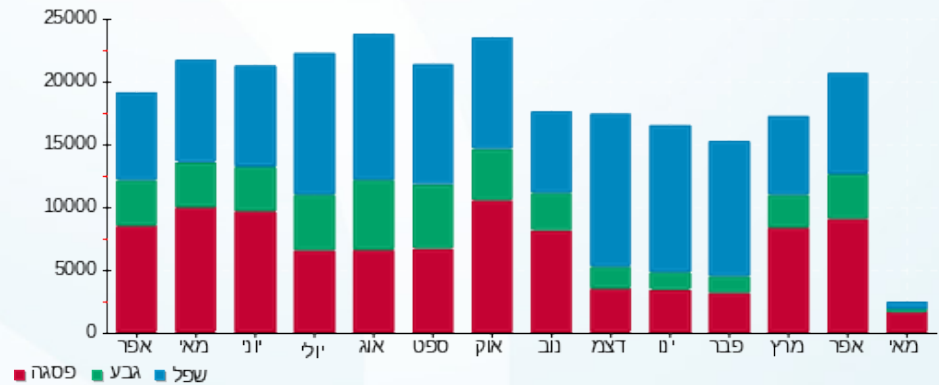

15/05/22 תאריך הפקה:
 03/05/22 תאריך קריאה נוכחית:
 06/04/22 תאריך קריאה קודמת:

שם דייר: פאסטה פיורי משרדים קומה 1
 שם אתר: העוף המעולה

לקוח/ה נכבד/ה, אנו מתכבדים להגיש את חישוב צריכת החשמל לתקופה 03/05/22 - 06/04/22:

ראשי קומה 1 - 15112858 (0x0)

סה"כ לתשלום	מחיר לקוט"ש בא"ג	סה"כ צריכה בקוט"ש	קריאה נוכחית	קריאה קודמת	סוג צריכה	סוג תעריף
			30/04/22	06/04/22	פרטי חשבון עבור תאריכים:	
190.69 ₪	46.64	408.85	22,832.30	22,423.45	פסגה	777
31.73 ₪	38.61	82.18	9,913.50	9,831.32	גבע	778
57.40 ₪	31.90	179.93	24,887.70	24,707.77	שפל	779
			03/05/22	01/05/22	פרטי חשבון עבור תאריכים:	
51.86 ₪	45.49	114.00	22,946.30	22,832.30	פסגה	777
1.96 ₪	37.72	5.20	9,918.70	9,913.50	גבע	778
5.96 ₪	31.20	19.10	24,906.80	24,887.70	שפל	779

סה"כ לדייר:

שיא ביקוש	סה"כ	שפל	גבע	פסגה	סה"כ צריכה
	809.26	199.03	87.38	522.85	סה"כ לתשלום
	190.69 ₪	46.64 ₪	31.73 ₪	57.40 ₪	

38.53 ₪	תשלום קבוע	
0.00 ₪	תשלום עבור גודל חיבור בKVA (0x0)	
378.12 ₪	סה"כ לתשלום	לא כולל מע"מ

התפלגות חיוב בש"ח לפי תעו"ז

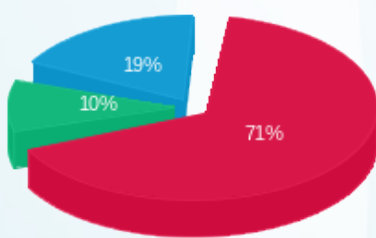

פסגה (242.55 ₪) ■
 גבע (33.69 ₪) ■
 שפל (63.36 ₪) ■

הסטוריית צריכה בקוט"ש

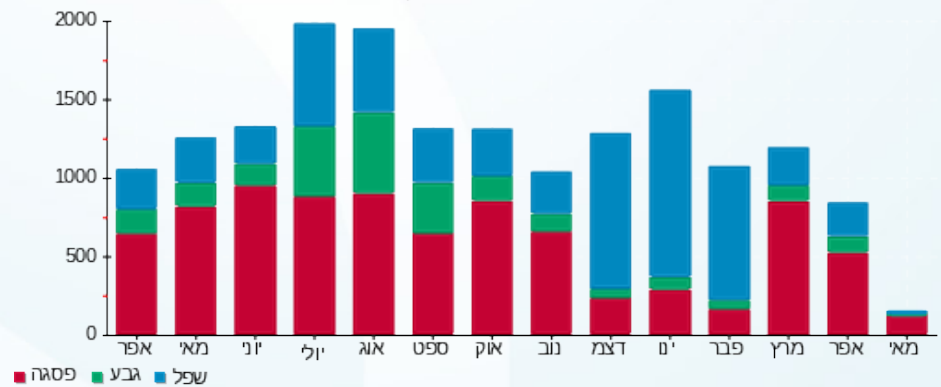

15/05/22 תאריך הפקה:
 03/05/22 תאריך קריאה נוכחית:
 06/04/22 תאריך קריאה קודמת:

שם דייר: פלינט שלמה
 שם אתר: העוף המעולה

לקוח/ה נכבד/ה, אנו מתכבדים להגיש את חישוב צריכת החשמל לתקופה 06/04/22 - 03/05/22:

פלינט שלמה - 3 - 16045587(0x0)

סה"כ לתשלום	מחיר לקוט"ש בא"ג	סה"כ צריכה בקוט"ש	קריאה נוכחית	קריאה קודמת	סוג צריכה	סוג תעריף
			30/04/22	06/04/22	פרטי חשבון עבור תאריכים:	
118.61 ₪	46.64	254.30	10,023.70	9,769.40	פסגה	777
21.12 ₪	38.61	54.70	4,469.60	4,414.90	גבע	778
43.54 ₪	31.90	136.50	15,597.30	15,460.80	שפל	779
			03/05/22	01/05/22	פרטי חשבון עבור תאריכים:	
41.62 ₪	45.49	91.50	10,115.20	10,023.70	פסגה	777
2.00 ₪	37.72	5.30	4,474.90	4,469.60	גבע	778
5.90 ₪	31.20	18.90	15,616.20	15,597.30	שפל	779

סה"כ לדייר:

שיא ביקוש	סה"כ	שפל	גבע	פסגה
13.20	561.20	155.40	60.00	345.80
	232.79 ₪	49.44 ₪	23.12 ₪	160.23 ₪

סה"כ צריכה
 סה"כ לתשלום

214.45 ₪	תשלום קבוע	
0.00 ₪	תשלום עבור גודל חיבור בKVA (0x0)	
447.24 ₪	סה"כ לתשלום	לא כולל מע"מ

התפלגות חיוב בש"ח לפי תעו"ז

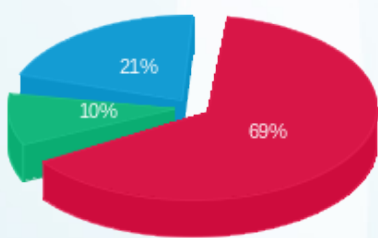

פסגה (160.23 ₪) 69%
 גבע (23.12 ₪) 10%
 שפל (49.44 ₪) 21%

הסטוריית צריכה בקוט"ש

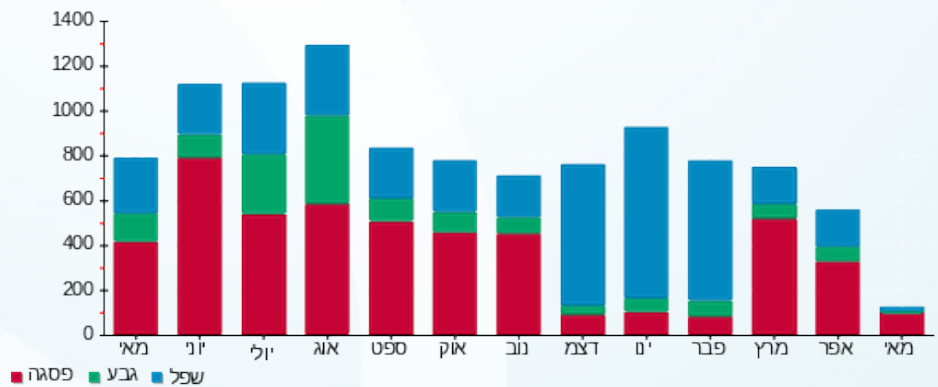



15/05/22

תאריך הפקדה:

שם דייר: פרז אנד סוויט בע"מ

03/05/22

תאריך קריאה נוכחית:

שם אתר: העוף המעולה

06/04/22

תאריך קריאה קודמת:

לקוח/ה נכבד/ה, אנו מתכבדים להגיש את חישוב צריכת החשמל לתקופה 06/04/22 - 03/05/22:

פרז אנד סוויט בע"מ - 1 - 15091602(0x0)

סוג תעריף	סוג צריכה	קריאה קודמת	קריאה נוכחית	סה"כ צריכה בקוט"ש	מחיר לקוט"ש בא"ג	סה"כ לתשלום
פרטי חשבון עבור תאריכים:						
		06/04/22	30/04/22			
777	פסגה	443,587.00	448,366.00	4,779.00	46.64	2,228.93 ₪
778	גבע	225,584.00	227,660.00	2,076.00	38.61	801.54 ₪
779	שפל	668,366.00	673,134.00	4,768.00	31.90	1,520.99 ₪
פרטי חשבון עבור תאריכים:						
		01/05/22	03/05/22			
777	פסגה	448,366.00	449,362.00	996.00	45.49	453.08 ₪
778	גבע	227,660.00	227,808.00	148.00	37.72	55.83 ₪
779	שפל	673,134.00	673,584.00	450.00	31.20	140.40 ₪

סה"כ לדייר:

שיא ביקוש	סה"כ	שפל	גבע	פסגה
72.92	13,217.00	5,218.00	2,224.00	5,775.00
	₪ 5,200.77	₪ 1,661.39	₪ 857.37	₪ 2,682.01

סה"כ צריכה

סה"כ לתשלום

214.45 ₪	תשלום קבוע	
0.00 ₪	תשלום עבור גודל חיבור בKVA (0x0)	
5,415.22 ₪	סה"כ לתשלום	לא כולל מע"מ

התפלגות חיוב בש"ח לפי תע"ר

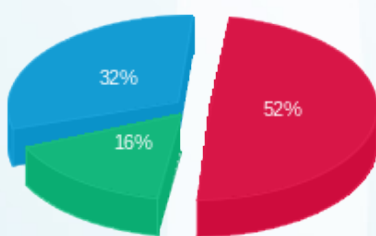

■ פסגה (2,682.01 ₪)
■ גבע (857.37 ₪)
■ שפל (1,661.39 ₪)

הסטוריית צריכה בקוט"ש

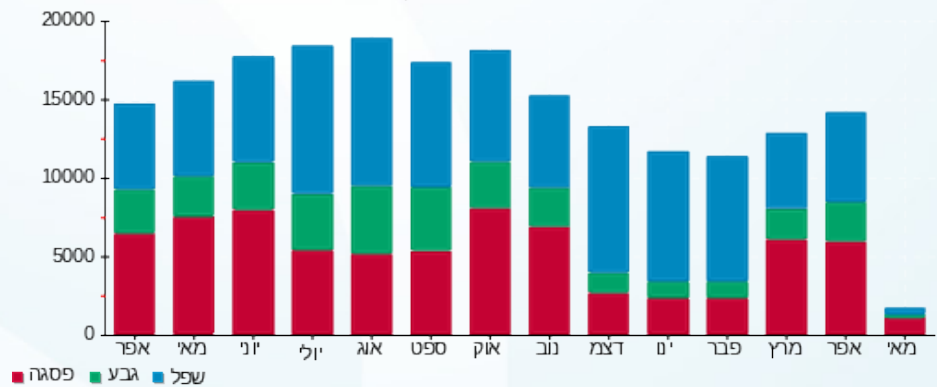

15/05/22 תאריך הפקה:
 03/05/22 תאריך קריאה נוכחית:
 06/04/22 תאריך קריאה קודמת:

שם דייר: פרז אנד סוויט בע"מ משרדים
 שם אתר: העוף המעולה

לקוח/ה נכבד/ה, אנו מתכבדים להגיש את חישוב צריכת החשמל לתקופה 06/04/22 - 03/05/22:

פרז אנד סוויט בע"מ משרדים - 3 - 19051861(0x0)

סה"כ לתשלום	מחיר לקוט"ש בא"ג	סה"כ צריכה בקוט"ש	קריאה נוכחית	קריאה קודמת	סוג צריכה	סוג תעריף
			30/04/22	06/04/22	פרטי חשבון עבור תאריכים:	
1,418.14 ₪	46.64	3,040.60	64,711.10	61,670.50	פסגה	777
440.46 ₪	38.61	1,140.80	27,148.30	26,007.50	גבע	778
858.84 ₪	31.90	2,692.30	85,417.10	82,724.80	שפל	779
			03/05/22	01/05/22	פרטי חשבון עבור תאריכים:	
300.23 ₪	45.49	660.00	65,371.10	64,711.10	פסגה	777
31.16 ₪	37.72	82.60	27,230.90	27,148.30	גבע	778
86.05 ₪	31.20	275.80	85,692.90	85,417.10	שפל	779

סה"כ לדייר:

שיא ביקוש	סה"כ	שפל	גבע	פסגה	סה"כ צריכה
51.62	7,892.10	2,968.10	1,223.40	3,700.60	סה"כ לתשלום
	3,134.88 ₪	944.89 ₪	471.62 ₪	1,718.37 ₪	

214.45 ₪	תשלום קבוע	
0.00 ₪	תשלום עבור גודל חיבור בKVA (0x0)	
3,349.33 ₪	סה"כ לתשלום	לא כולל מע"מ

התפלגות חיוב בש"ח לפי תעו"ז

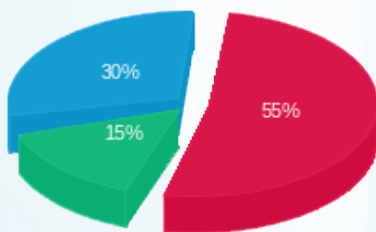

פסגה (1,718.37 ₪)
 גבע (471.62 ₪)
 שפל (944.89 ₪)

הסטוריית צריכה בקוט"ש

