



15/05/22

תאריך הפקה:

שם דייר: דינמיקה סלולר - דוכן

30/04/22

תאריך קריאה נוכחי:

שם אתר: גרנד קניון

01/04/22

תאריך קריאה קודמת:

לקוח/ה נכבד/ה, אנו מתכבדים להגיש את חישוב צריכת החשמל לתקופה 01/04/22 - 30/04/22:

דינמיקה סלולר - דוכן 6 - 00018390 (3x16)

סוג תעריף	סוג צריכה	קריאה קודמת	קריאה נוכחית	סה"כ צריכה בקוט"ש	מחיר לקוט"ש בא"ג	סה"כ לתשלום
פרטי חשבון עבור תאריכים:						
777	פסגה	01/04/22	30/04/22	285.25	46.64	133.04 ₪
778	גבע	10,762.18	10,837.83	75.64	38.61	29.21 ₪
779	שפל	11,021.13	11,093.31	72.18	31.90	23.02 ₪

סה"כ לדייר:

פסגה	גבע	שפל	סה"כ	שיא ביקוש
285.25	75.64	72.18	433.07	1.38
133.04 ₪	29.21 ₪	23.02 ₪	185.27 ₪	

סה"כ צריכה

סה"כ לתשלום

214.45 ₪	תשלום קבוע	לא כולל מע"מ
2.84 ₪	תשלום עבור גודל חיבור בKVA (3x16)	
0.977	מקדם הספק	
0.00 ₪	תשלום עבור מקדם הספק	
402.56 ₪	סה"כ לתשלום	

התפלגות חיוב בש"ח לפי תעו"ז

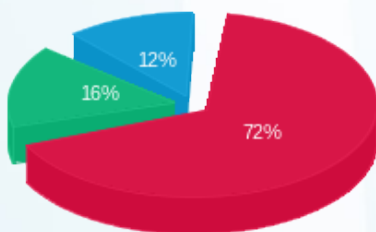

■ פסגה (133.04 ₪)  
■ גבע (29.21 ₪)  
■ שפל (23.02 ₪)

הסטוריית צריכה בקוט"ש

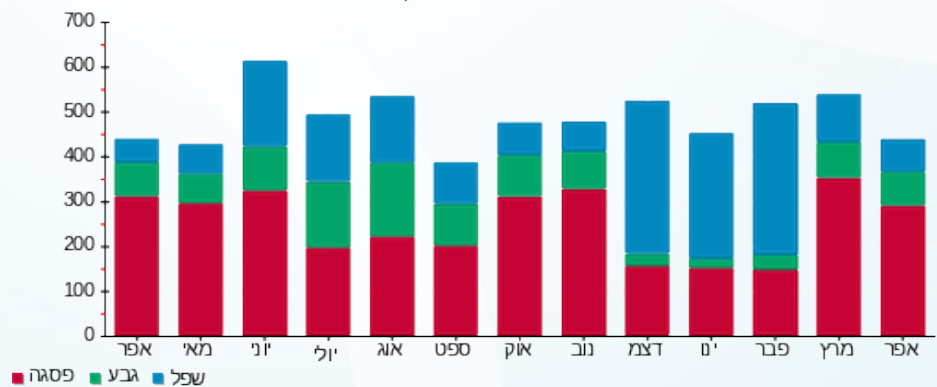

■ פסגה ■ גבע ■ שפל

