



15/05/22

תאריך הפקה:

שם דייר: תאורה - תאורה שירות 2

28/02/22

תאריך קריאה נוכחי:

שם אתר: גרנד קניון

01/02/22

תאריך קריאה קודמת:

לקוח/ה נכבד/ה, אנו מתכבדים להגיש את חישוב צריכת החשמל לתקופה 01/02/22 - 28/02/22:

תאורה - תאורה שירות - 6 - 14118688(0x0)

סה"כ לתשלום	מחיר לקוט"ש בא"ג	סה"כ צריכה בקוט"ש	קריאה נוכחית	קריאה קודמת	סוג צריכה	סוג תעריף
			28/02/22	01/02/22		פרטי חשבון עבור תאריכים:
198.20 ₪	95.84	206.80	30,826.50	30,619.70	פסגה	777
63.48 ₪	57.97	109.50	16,994.60	16,885.10	גבע	778
306.49 ₪	35.63	860.20	53,811.40	52,951.20	שפל	779

סה"כ לדייר:

שיא ביקוש	סה"כ	שפל	גבע	פסגה
2.14	1,176.50	860.20	109.50	206.80
	568.16 ₪	306.49 ₪	63.48 ₪	198.20 ₪

סה"כ צריכה

סה"כ לתשלום

0.00 ₪	תשלום קבוע	
0.00 ₪	תשלום עבור גודל חיבור בKVA (0x0)	
0.902	מקדם הספק	
10.02 ₪	תשלום עבור מקדם הספק	
578.18 ₪	סה"כ לתשלום	
		לא כולל מע"מ

התפלגות חיוב בש"ח לפי תעו"ז

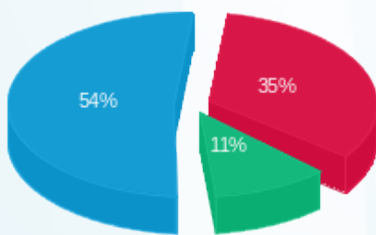

- פסגה (198.20 ₪)
- גבע (63.48 ₪)
- שפל (306.49 ₪)

הסטוריית צריכה בקוט"ש

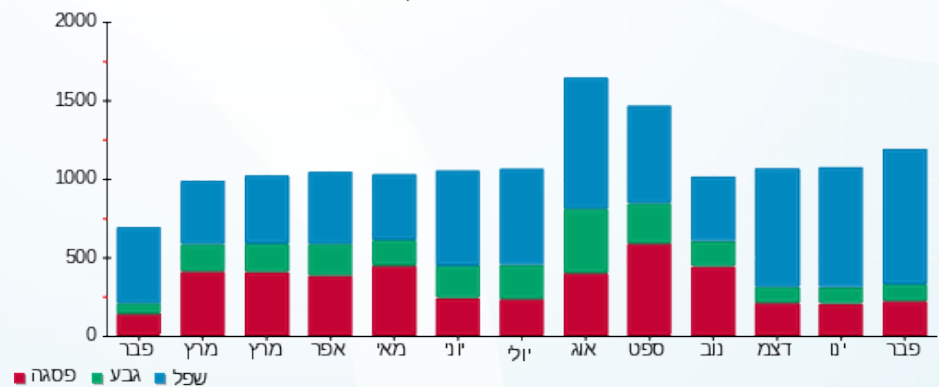

- פסגה
- גבע
- שפל

