

16/05/22 תאריך הפקה:
 14/05/22 תאריך קריאה נוכחית:
 14/04/22 תאריך קריאה קודמת:

שם דייר: דירה 01 - עדיאל
 שם אתר: צופית

לקוח/ה נכבד/ה, אנו מתכבדים להגיש את חישוב צריכת החשמל לתקופה 14/05/22 - 14/04/22:

דירה 01 - עדיאל - 1 - 16193834(0x0)

סוג תעריף	סוג צריכה	קריאה קודמת	קריאה נוכחית	סה"כ צריכה בקוט"ש	מחיר לקוט"ש בא"ג	סה"כ לתשלום
פרטי חשבון עבור תאריכים:						
777	פסגה	14/04/22	30/04/22	42.36	46.64	19.76 ₪
778	גבע	3,506.62	3,538.25	31.64	38.61	12.21 ₪
779	שפל	5,167.34	5,213.80	46.47	31.90	14.82 ₪
פרטי חשבון עבור תאריכים:						
777	פסגה	01/05/22	14/05/22	34.75	45.49	15.81 ₪
778	גבע	3,538.25	3,556.85	18.60	37.72	7.02 ₪
779	שפל	5,213.80	5,245.05	31.25	31.20	9.75 ₪

סה"כ לדייר:

פסגה	גבע	שפל	סה"כ	שיא ביקוש
77.11	50.24	77.72	205.07	8.48
₪ 35.57	₪ 19.23	₪ 24.57	₪ 79.37	

סה"כ צריכה
 סה"כ לתשלום

תשלום קבוע	תשלום עבור גודל חיבור בKVA (0x0)	סה"כ	מע"מ 17.00%	סה"כ לתשלום	כולל מע"מ
40.00 ₪	0.00 ₪	119.37 ₪	20.29 ₪	139.66 ₪	

התפלגות חיוב בש"ח לפי תע"ז

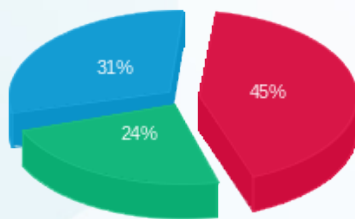

פסגה (35.57 ₪)
 גבע (19.23 ₪)
 שפל (24.57 ₪)

הסטוריית צריכה בקוט"ש

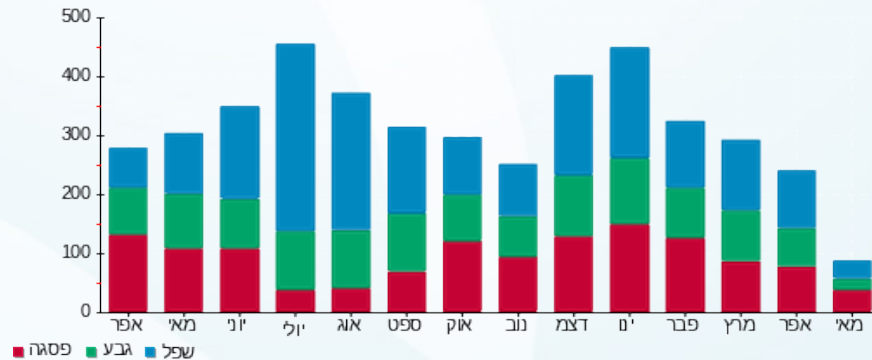



16/05/22

תאריך הפקה:

שם דייר: דירה 02 - יגאל אבסרי

14/05/22

תאריך קריאה נוכחית:

שם אתר: צופית

14/04/22

תאריך קריאה קודמת:

לקוח/ה נכבד/ה, אנו מתכבדים להגיש את חישוב צריכת החשמל לתקופה 14/05/22 - 14/04/22:

דירה 02 - 7 - 16193834 (0x0)

סה"כ לתשלום	מחיר לקוט"ש בא"ג	סה"כ צריכה בקוט"ש	קריאה נוכחית	קריאה קודמת	סוג צריכה	סוג תעריף
			30/04/22	14/04/22	פרטי חשבון עבור תאריכים:	
7.29 ₪	46.64	15.62	3,048.15	3,032.53	פסגה	777
3.74 ₪	38.61	9.70	2,290.30	2,280.61	גבע	778
3.60 ₪	31.90	11.30	3,342.75	3,331.45	שפל	779
			14/05/22	01/05/22	פרטי חשבון עבור תאריכים:	
4.73 ₪	45.49	10.40	3,058.55	3,048.15	פסגה	777
2.83 ₪	37.72	7.50	2,297.80	2,290.30	גבע	778
2.32 ₪	31.20	7.45	3,350.20	3,342.75	שפל	779

סה"כ לדייר:

שיא ביקוש	סה"כ	שפל	גבע	פסגה
65.38	61.97	18.75	17.20	26.02
	24.52 ₪	5.93 ₪	6.57 ₪	12.02 ₪

סה"כ צריכה
סה"כ לתשלום

40.00 ₪	<p>תשלום קבוע</p> <p>תשלום עבור גודל חיבור בKVA (0x0)</p> <p>סה"כ</p> <p>מע"מ 17.00%</p>	<p>סה"כ לתשלום</p>
0.00 ₪		
64.52 ₪		
10.97 ₪		
75.49 ₪		<p>כולל מע"מ</p>

התפלגות חיוב בש"ח לפי תעו"ז

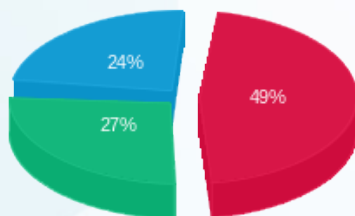

פסגה (12.02 ₪)
גבע (6.57 ₪)
שפל (5.93 ₪)

הסטוריית צריכה בקוט"ש

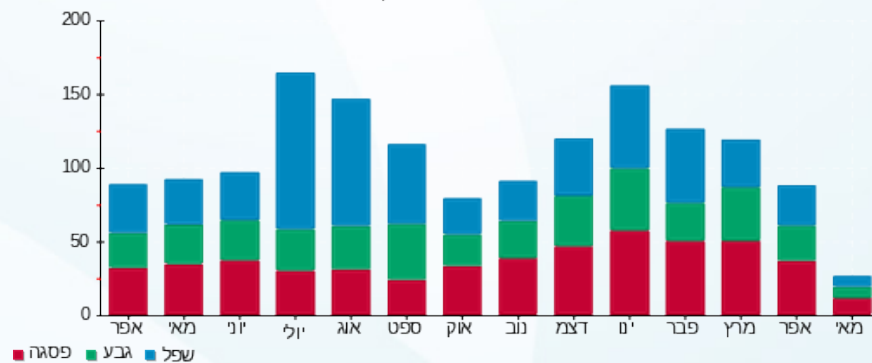



16/05/22

תאריך הפקה:

שם דייר: דירה 03 - שלמה דגון

14/05/22

תאריך קריאה נוכחית:

שם אתר: צופית

14/04/22

תאריך קריאה קודמת:

לקוח/ה נכבד/ה, אנו מתכבדים להגיש את חישוב צריכת החשמל לתקופה 14/05/22 - 14/04/22:

דירה 03 - 3 - 16193834 (0x0)

סוג תעריף	סוג צריכה	קריאה קודמת	קריאה נוכחית	סה"כ צריכה בקוט"ש	מחיר לקוט"ש בא"ג	סה"כ לתשלום
פרטי חשבון עבור תאריכים:						
777	פסגה	14/04/22	30/04/22	51.43	46.64	23.98 ₪
778	גבע	4,759.24	4,782.95	23.72	38.61	9.16 ₪
779	שפל	9,054.78	9,096.95	42.18	31.90	13.45 ₪
פרטי חשבון עבור תאריכים:						
777	פסגה	01/05/22	14/05/22	39.40	45.49	17.92 ₪
778	גבע	4,782.95	4,806.15	23.20	37.72	8.75 ₪
779	שפל	9,096.95	9,128.40	31.45	31.20	9.81 ₪

סה"כ לדייר:

פסגה	גבע	שפל	סה"כ	שיא ביקוש
90.83	46.92	73.63	211.37	7.94
₪ 41.91	₪ 17.91	₪ 23.27	₪ 83.08	

סה"כ צריכה
סה"כ לתשלום

תשלום קבוע	תשלום עבור גודל חיבור בKVA (0x0)	סה"כ	מע"מ 17.00%	סה"כ לתשלום	כולל מע"מ
40.00 ₪	0.00 ₪	123.08 ₪	20.92 ₪	144.01 ₪	

התפלגות חיוב בש"ח לפי תע"ז

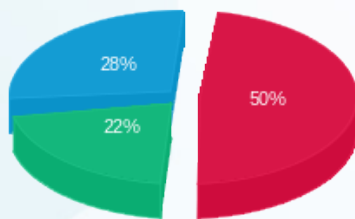

פסגה (41.91 ₪)
גבע (17.91 ₪)
שפל (23.27 ₪)

הסטוריית צריכה בקוט"ש

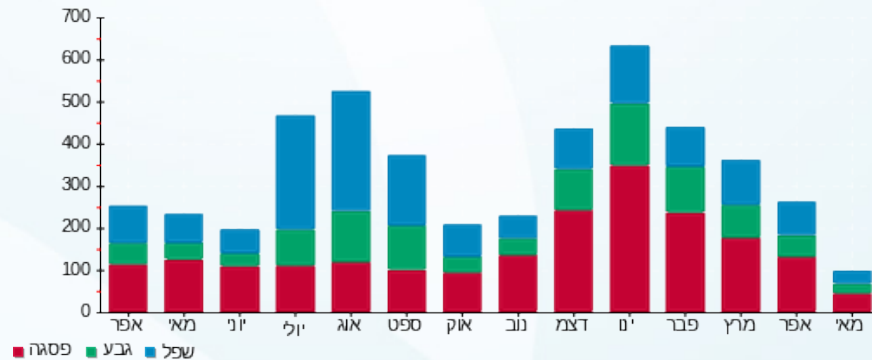



16/05/22

תאריך הפקה:

שם דייר: דירה 04 - אריה קורן

14/05/22

תאריך קריאה נוכחית:

שם אתר: צופית

14/04/22

תאריך קריאה קודמת:

לקוח/ה נכבד/ה, אנו מתכבדים להגיש את חישוב צריכת החשמל לתקופה 14/05/22 - 14/04/22:

דירה 04 - 4 - 16193834 (0x0)

סה"כ לתשלום	מחיר לקוט"ש בא"ג	סה"כ צריכה בקוט"ש	קריאה נוכחית	קריאה קודמת	סוג צריכה	סוג תעריף
			30/04/22	14/04/22	פרטי חשבון עבור תאריכים:	
26.49 ₪	46.64	56.80	5,473.00	5,416.21	פסגה	777
11.76 ₪	38.61	30.46	4,205.70	4,175.24	גבע	778
15.02 ₪	31.90	47.07	8,755.50	8,708.43	שפל	779
			14/05/22	01/05/22	פרטי חשבון עבור תאריכים:	
18.15 ₪	45.49	39.90	5,512.90	5,473.00	פסגה	777
8.56 ₪	37.72	22.70	4,228.40	4,205.70	גבע	778
10.31 ₪	31.20	33.05	8,788.55	8,755.50	שפל	779

סה"כ לדייר:

שיא ביקוש	סה"כ	שפל	גבע	פסגה
7.49	229.97	80.12	53.16	96.69
	90.29 ₪	25.33 ₪	20.32 ₪	44.64 ₪

סה"כ צריכה
סה"כ לתשלום

40.00 ₪	<p>תשלום קבוע</p> <p>תשלום עבור גודל חיבור בKVA (0x0)</p> <p>סה"כ</p> <p>מע"מ 17.00%</p>	<p>סה"כ לתשלום</p>
0.00 ₪		
130.29 ₪		
22.15 ₪		
152.44 ₪		כולל מע"מ

התפלגות חיוב בש"ח לפי תעו"ז

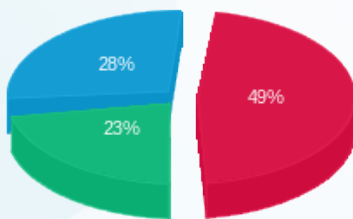

פסגה (44.64 ₪)
גבע (20.32 ₪)
שפל (25.33 ₪)

הסטוריית צריכה בקוט"ש

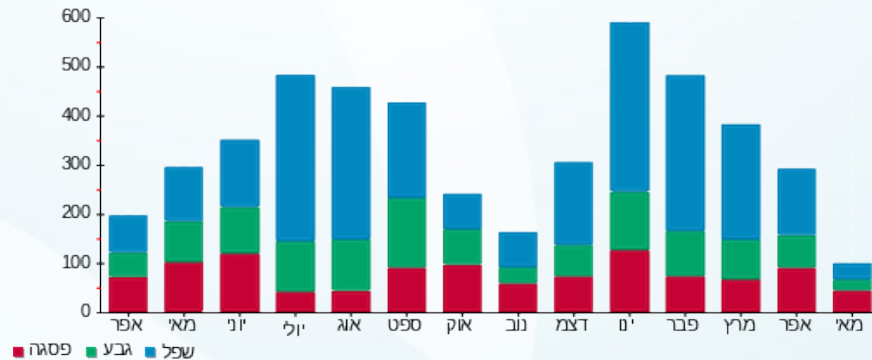



16/05/22

תאריך הפקה:

שם דייר: דירה 05 - אשכר רייטר

14/05/22

תאריך קריאה נוכחית:

שם אתר: צופית

14/04/22

תאריך קריאה קודמת:

לקוח/ה נכבד/ה, אנו מתכבדים להגיש את חישוב צריכת החשמל לתקופה 14/05/22 - 14/04/22:

דירה 05 - 5 - 16193834 (0x0)

סוג תעריף	סוג צריכה	קריאה קודמת	קריאה נוכחית	סה"כ צריכה בקוט"ש	מחיר לקוט"ש בא"ג	סה"כ לתשלום
פרטי חשבון עבור תאריכים:						
		14/04/22	30/04/22			
777	פסגה	6,580.66	6,633.35	52.69	46.64	24.57 ₪
778	גבע	5,051.69	5,099.30	47.61	38.61	18.38 ₪
779	שפל	9,750.63	9,787.35	36.73	31.90	11.72 ₪
פרטי חשבון עבור תאריכים:						
		01/05/22	14/05/22			
777	פסגה	6,633.35	6,656.10	22.75	45.49	10.35 ₪
778	גבע	5,099.30	5,129.15	29.85	37.72	11.26 ₪
779	שפל	9,787.35	9,815.40	28.05	31.20	8.75 ₪

סה"כ לדייר:

פסגה	גבע	שפל	סה"כ	שיא ביקוש
75.44	77.46	64.77	217.68	9.31
₪ 34.92	₪ 29.64	₪ 20.47	₪ 85.03	

סה"כ צריכה
סה"כ לתשלום

תשלום קבוע	תשלום עבור גודל חיבור בKVA (0x0)	סה"כ	מע"מ 17.00%	סה"כ לתשלום	כולל מע"מ
40.00 ₪	0.00 ₪	125.03 ₪	21.26 ₪	146.29 ₪	

התפלגות חיוב בש"ח לפי תעו"ז

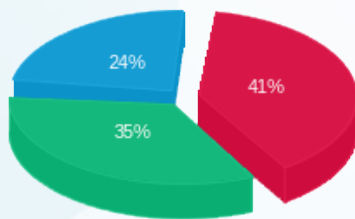

פסגה (34.92 ₪)
גבע (29.64 ₪)
שפל (20.47 ₪)

הסטוריית צריכה בקוט"ש

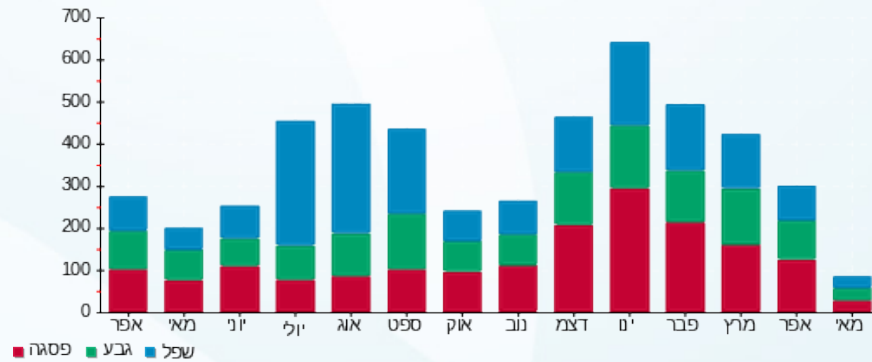



16/05/22

תאריך הפקה:

שם דייר: דירה 06 - שמואל מרכוס

14/05/22

תאריך קריאה נוכחית:

שם אתר: צופית

14/04/22

תאריך קריאה קודמת:

לקוח/ה נכבד/ה, אנו מתכבדים להגיש את חישוב צריכת החשמל לתקופה 14/05/22 - 14/04/22:

דירה 06 - 6 - 16193834(0x0)

סוג תעריף	סוג צריכה	קריאה קודמת	קריאה נוכחית	סה"כ צריכה בקוט"ש	מחיר לקוט"ש בא"ג	סה"כ לתשלום
פרטי חשבון עבור תאריכים:						
777	פסגה	14/04/22	30/04/22	37.42	46.64	17.45 ₪
778	גבע	3,813.92	3,853.25	39.33	38.61	15.19 ₪
779	שפל	6,102.07	6,144.35	42.28	31.90	13.49 ₪
פרטי חשבון עבור תאריכים:						
777	פסגה	01/05/22	14/05/22	16.00	45.49	7.28 ₪
778	גבע	3,853.25	3,888.30	35.05	37.72	13.22 ₪
779	שפל	6,144.35	6,164.40	20.05	31.20	6.26 ₪

סה"כ לדייר:

פסגה	גבע	שפל	סה"כ	שיא ביקוש
53.42	74.38	62.33	190.13	9.72
₪ 24.73	₪ 28.41	₪ 19.74	₪ 72.88	

סה"כ צריכה
סה"כ לתשלום

40.00 ₪	<p>תשלום קבוע</p> <p>תשלום עבור גודל חיבור בKVA (0x0)</p> <p>סה"כ</p> <p>מע"מ 17.00%</p>	<p>סה"כ לתשלום</p>
0.00 ₪		
112.88 ₪		
19.19 ₪		
132.07 ₪		<p>כולל מע"מ</p>

התפלגות חיוב בש"ח לפי תעו"ז

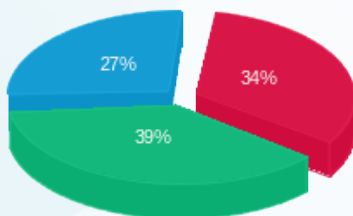

פסגה (24.73 ₪)
גבע (28.41 ₪)
שפל (19.74 ₪)

הסטוריית צריכה בקוט"ש

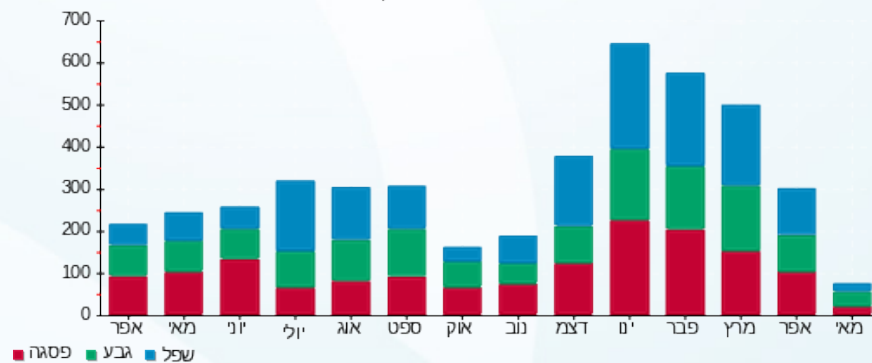



16/05/22

תאריך הפקה:

שם דייר: דירה 07 - ארקדי

14/05/22

תאריך קריאה נוכחית:

שם אתר: צופית

14/04/22

תאריך קריאה קודמת:

לקוח/ה נכבד/ה, אנו מתכבדים להגיש את חישוב צריכת החשמל לתקופה 14/05/22 - 14/04/22:

דירה 07 - 11 - 16193834 (0x0)

סוג תעריף	סוג צריכה	קריאה קודמת	קריאה נוכחית	סה"כ צריכה בקוט"ש	מחיר לקוט"ש בא"ג	סה"כ לתשלום
פרטי חשבון עבור תאריכים:						
777	פסגה	14/04/22	30/04/22	16.65	46.64	7.77 ₪
778	גבע	1,545.53	1,557.80	12.27	38.61	4.74 ₪
779	שפל	3,087.20	3,103.65	16.45	31.90	5.25 ₪
פרטי חשבון עבור תאריכים:						
777	פסגה	3,165.05	3,179.15	14.10	45.49	6.41 ₪
778	גבע	1,557.80	1,568.40	10.60	37.72	4.00 ₪
779	שפל	3,103.65	3,120.00	16.35	31.20	5.10 ₪

סה"כ לדייר:

פסגה	גבע	שפל	סה"כ	שיא ביקוש
30.75	22.87	32.80	86.42	35.24
14.18 ₪	8.74 ₪	10.35 ₪	33.26 ₪	

סה"כ צריכה
סה"כ לתשלום

תשלום קבוע	תשלום עבור גודל חיבור בKVA (0x0)	סה"כ	מע"מ 17.00%	סה"כ לתשלום	כולל מע"מ
40.00 ₪	0.00 ₪	73.26 ₪	12.45 ₪	85.72 ₪	

התפלגות חיוב בש"ח לפי תע"ז

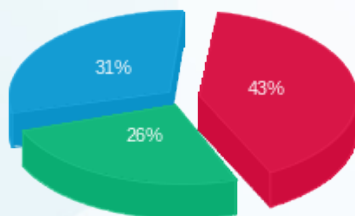

פסגה (14.18 ₪)
גבע (8.74 ₪)
שפל (10.35 ₪)

הסטוריית צריכה בקוט"ש

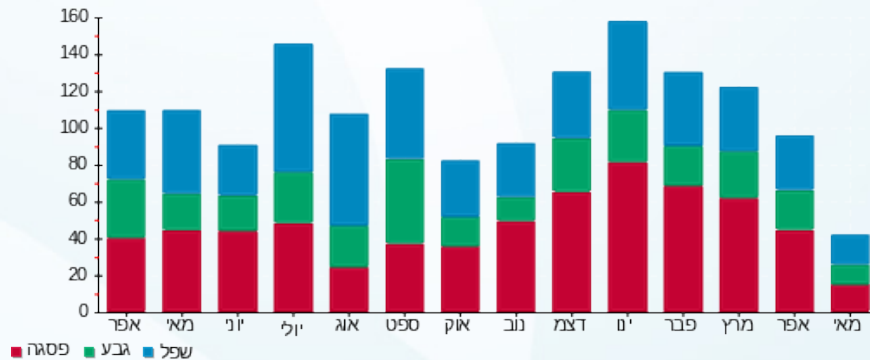



16/05/22

תאריך הפקדה:

שם דייר: דירה 08 - קרלוס

14/05/22

תאריך קריאה נוכחית:

שם אתר: צופית

14/04/22

תאריך קריאה קודמת:

לקוח/ה נכבד/ה, אנו מתכבדים להגיש את חישוב צריכת החשמל לתקופה 14/05/22 - 14/04/22:

דירה 08 - 8 - 16193834 (0x0)

סה"כ לתשלום	מחיר לקוט"ש בא"ג	סה"כ צריכה בקוט"ש	קריאה נוכחית	קריאה קודמת	סוג צריכה	סוג תעריף
			30/04/22	14/04/22	פרטי חשבון עבור תאריכים:	
₪ 5.00	46.64	10.72	2,724.25	2,713.53	פסגה	777
₪ 2.83	38.61	7.34	2,262.20	2,254.87	גבע	778
₪ 6.12	31.90	19.20	4,302.80	4,283.61	שפל	779
			14/05/22	01/05/22	פרטי חשבון עבור תאריכים:	
₪ 4.73	45.49	10.40	2,734.65	2,724.25	פסגה	777
₪ 2.04	37.72	5.40	2,267.60	2,262.20	גבע	778
₪ 4.79	31.20	15.35	4,318.15	4,302.80	שפל	779

סה"כ לדייר:

שיא ביקוש	סה"כ	שפל	גבע	פסגה
6.44	68.41	34.55	12.74	21.13
	₪ 25.51	₪ 10.91	₪ 4.87	₪ 9.73

סה"כ צריכה
סה"כ לתשלום

₪ 40.00	<p>תשלום קבוע</p> <p>תשלום עבור גודל חיבור בKVA (0x0)</p> <p>סה"כ</p> <p>מע"מ 17.00%</p>	
₪ 0.00		
₪ 65.51		
₪ 11.14		
₪ 76.65	סה"כ לתשלום	כולל מע"מ

התפלגות חיוב בש"ח לפי תע"ז

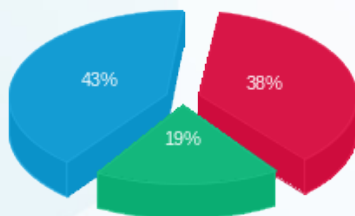

■ פסגה (₪ 9.73)
■ גבע (₪ 4.87)
■ שפל (₪ 10.91)

הסטוריית צריכה בקוט"ש

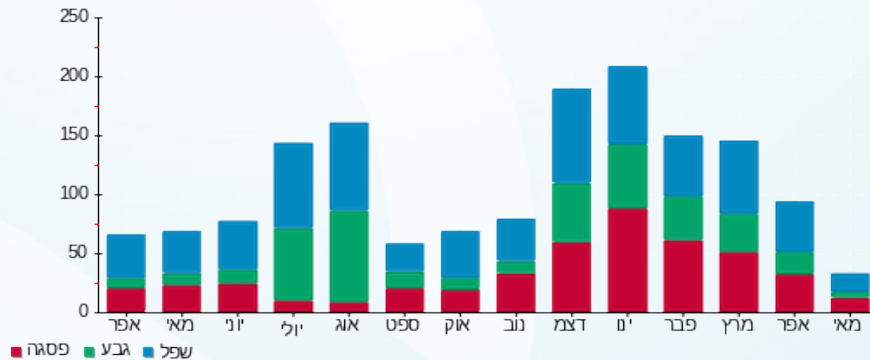



16/05/22

תאריך הפקה:

שם דייר: דירה 09 - ליאור רייטר

14/05/22

תאריך קריאה נוכחית:

שם אתר: צופית

14/04/22

תאריך קריאה קודמת:

לקוח/ה נכבד/ה, אנו מתכבדים להגיש את חישוב צריכת החשמל לתקופה 14/05/22 - 14/04/22:

דירה 09 - 9 - 16193834(0x0)

סה"כ לתשלום	מחיר לקוט"ש בא"ג	סה"כ צריכה בקוט"ש	קריאה נוכחית	קריאה קודמת	סוג צריכה	סוג תעריף
			30/04/22	14/04/22	פרטי חשבון עבור תאריכים:	
₪ 4.40	46.64	9.43	4,539.25	4,529.83	פסגה	777
₪ 1.54	38.61	4.00	4,168.60	4,164.61	גבע	778
₪ 1.67	31.90	5.25	7,515.10	7,509.85	שפל	779
			14/05/22	01/05/22	פרטי חשבון עבור תאריכים:	
₪ 4.19	45.49	9.20	4,548.45	4,539.25	פסגה	777
₪ 0.79	37.72	2.10	4,170.70	4,168.60	גבע	778
₪ 1.22	31.20	3.90	7,519.00	7,515.10	שפל	779

סה"כ לדייר:

שיא ביקוש	סה"כ	שפל	גבע	פסגה
7.16	33.87	9.15	6.10	18.63
	₪ 13.81	₪ 2.89	₪ 2.33	₪ 8.58

סה"כ צריכה
סה"כ לתשלום

₪ 40.00	<p>תשלום קבוע</p> <p>תשלום עבור גודל חיבור בKVA (0x0)</p> <p>סה"כ</p> <p>מע"מ 17.00%</p>	<p>סה"כ לתשלום</p>
₪ 0.00		
₪ 53.81		
₪ 9.15		
₪ 62.95		<p>כולל מע"מ</p>

התפלגות חיוב בש"ח לפי תע"ז

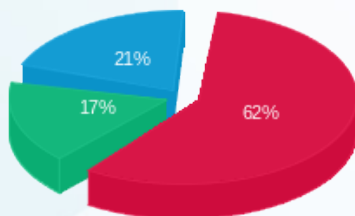

■ פסגה (₪ 8.58)
■ גבע (₪ 2.33)
■ שפל (₪ 2.89)

הסטוריית צריכה בקוט"ש

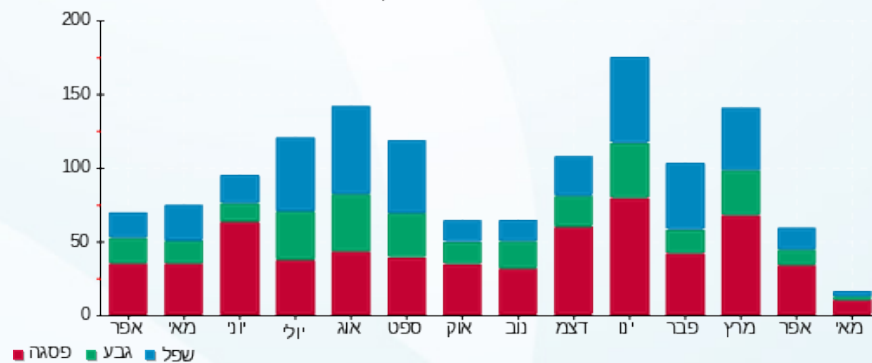

16/05/22 תאריך הפקה:
 14/05/22 תאריך קריאה נוכחית:
 14/04/22 תאריך קריאה קודמת:

שם דייר: דירה 10 - שלהבת ביטון
 שם אתר: צופית

לקוח/ה נכבד/ה, אנו מתכבדים להגיש את חישוב צריכת החשמל לתקופה 14/05/22 - 14/04/22:

דירה 10 - שלהבת ביטון - 12 - 16193834(0x0)

סוג תעריף	סוג צריכה	קריאה קודמת	קריאה נוכחית	סה"כ צריכה בקוט"ש	מחיר לקוט"ש בא"ג	סה"כ לתשלום
פרטי חשבון עבור תאריכים:						
777	פסגה	14/04/22	30/04/22	39.94	46.64	18.63 ₪
778	גבע	4,335.91	4,376.15	40.24	38.61	15.54 ₪
779	שפל	5,947.59	5,976.10	28.51	31.90	9.09 ₪
פרטי חשבון עבור תאריכים:						
777	פסגה	01/05/22	14/05/22	30.35	45.49	13.81 ₪
778	גבע	4,376.15	4,404.75	28.60	37.72	10.79 ₪
779	שפל	5,976.10	5,996.90	20.80	31.20	6.49 ₪

סה"כ לדייר:

פסגה	גבע	שפל	סה"כ	שיא ביקוש
70.29	68.85	49.31	188.45	7.26
₪ 32.43	₪ 26.33	₪ 15.58	₪ 74.35	

סה"כ צריכה
 סה"כ לתשלום

תשלום קבוע	תשלום עבור גודל חיבור ב KVA (0x0)	סה"כ	מע"מ 17.00%	סה"כ לתשלום	כולל מע"מ
40.00 ₪	0.00 ₪	114.35 ₪	19.44 ₪	133.78 ₪	

התפלגות חיוב בש"ח לפי תע"ז

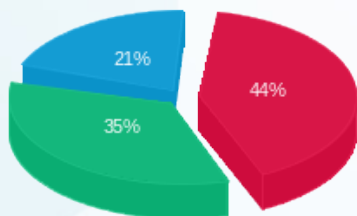

פסגה (32.43 ₪)
 גבע (26.33 ₪)
 שפל (15.58 ₪)

הסטוריית צריכה בקוט"ש

