



18/05/22 תאריך הפקה:
 15/05/22 תאריך קריאה נוכחית:
 14/03/22 תאריך קריאה קודמת:

שם דייר: יש לבצע זיהוי מפסק
 שם אתר: מרכז מסחרי C סנטר שכונה 13

לקוח/ה נכבד/ה, אנו מתכבדים להגיש את חישוב צריכת החשמל לתקופה 15/05/22 - 14/03/22:

יש לבצע זיהוי מפסק - 4 - 16224989(0x0)

סוג תעריף	סוג צריכה	קריאה קודמת	קריאה נוכחית	סה"כ צריכה בקוט"ש	מחיר לקוט"ש בא"ג	סה"כ לתשלום
פרטי חשבון עבור תאריכים:		14/03/22	30/04/22			
517		8,929.70	9,477.35	547.65	48.45	265.34 ₪
פרטי חשבון עבור תאריכים:		01/05/22	15/05/22			
517		9,477.35	9,658.00	180.65	47.25	85.36 ₪

סה"כ לדיר:

שיא ביקוש	סה"כ
6.97	728.30
	350.69 ₪

55.00 ₪	תשלום קבוע	
0.00 ₪	תשלום עבור גודל חיבור בKVA (0x0)	
405.69 ₪	סה"כ לתשלום	לא כולל מע"מ

התפלגות חיוב בש"ח לפי תעו"ז

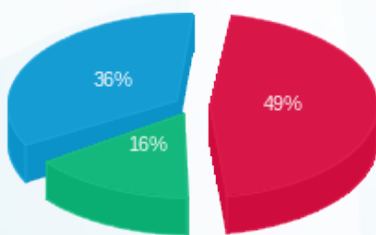

פסגה (170.53 ₪) 49%
 גבע (55.12 ₪) 16%
 שפל (125.05 ₪) 36%

הסטוריית צריכה בקוט"ש

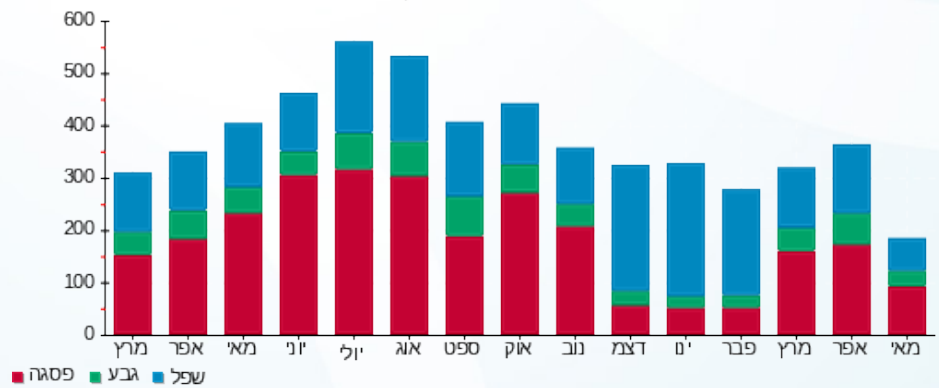

18/05/22 תאריך הפקה:
 15/05/22 תאריך קריאה נוכחי:
 14/03/22 תאריך קריאה קודמת:

שם דייר: מרפאת מכבי
 שם אתר: מרכז מסחרי C סנטר שכונה 13

לקוח/ה נכבד/ה, אנו מתכבדים להגיש את חישוב צריכת החשמל לתקופה 15/05/22 - 14/03/22:

מרפאת מכבי - 1 - 16224989(0x0)

סוג תעריף	סוג צריכה	קריאה קודמת	קריאה נוכחית	סה"כ צריכה בקוט"ש	מחיר לקוט"ש בא"ג	סה"כ לתשלום
פרטי חשבון עבור תאריכים:		14/03/22	30/04/22			
517		15,494.50	15,848.70	354.20	48.45	171.61 ₪
פרטי חשבון עבור תאריכים:		01/05/22	15/05/22			
517		15,848.70	16,036.75	188.05	47.25	88.85 ₪

סה"כ לדיר:

שיא ביקוש	סה"כ
11.88	542.25
	260.46 ₪

55.00 ₪	תשלום קבוע	
0.00 ₪	תשלום עבור גודל חיבור בKVA (0x0)	
315.46 ₪	סה"כ לתשלום	לא כולל מע"מ

התפלגות חיוב בש"ח לפי תעו"ז

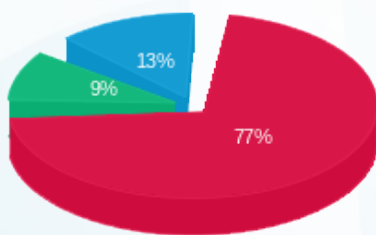

פסגה (201.14 ₪) 77%
 גבע (24.69 ₪) 9%
 שפל (34.64 ₪) 13%

הסטוריית צריכה בקוט"ש

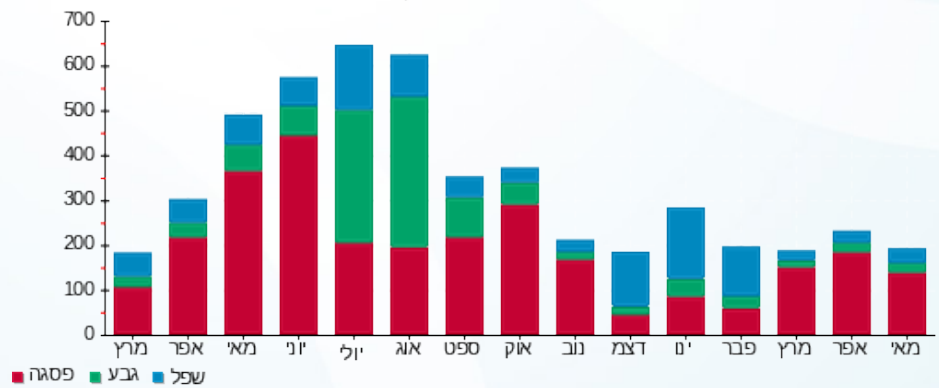



18/05/22 תאריך הפקה:
 15/05/22 תאריך קריאה נוכחית:
 14/03/22 תאריך קריאה קודמת:

שם דייר: עו"ד כנרת
 שם אתר: מרכז מסחרי C סנטר שכונה 13

לקוח/ה נכבד/ה, אנו מתכבדים להגיש את חישוב צריכת החשמל לתקופה 15/05/22 - 14/03/22:

עו"ד כנרת - 2 - 16224989 (0x0)

סוג תעריף	סוג צריכה	קריאה קודמת	קריאה נוכחית	סה"כ צריכה בקוט"ש	מחיר לקוט"ש בא"ג	סה"כ לתשלום
פרטי חשבון עבור תאריכים:		14/03/22	30/04/22			
517		7,940.00	8,380.80	440.80	48.45	213.57 ₪
פרטי חשבון עבור תאריכים:		01/05/22	15/05/22			
517		8,380.80	8,521.75	140.95	47.25	66.60 ₪

סה"כ לדיר:

שיא ביקוש	סה"כ
5.65	581.75
	280.17 ₪

55.00 ₪	תשלום קבוע	
0.00 ₪	תשלום עבור גודל חיבור בKVA (0x0)	
335.17 ₪	סה"כ לתשלום	לא כולל מע"מ

התפלגות חיוב בש"ח לפי תעו"ז

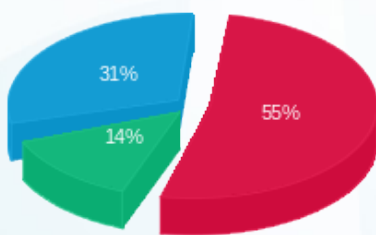

פסגה (154.39 ₪) 55%
 גבע (38.44 ₪) 14%
 שפל (87.34 ₪) 31%

הסטוריית צריכה בקוט"ש

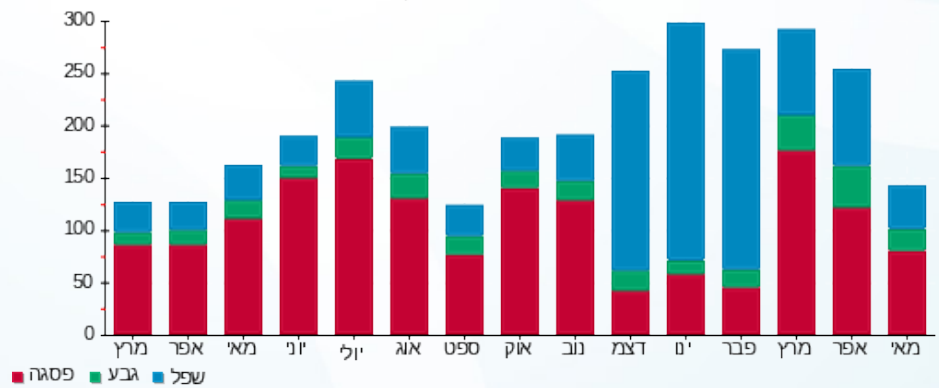



18/05/22 תאריך הפקה:
 15/05/22 תאריך קריאה נוכחי:
 14/03/22 תאריך קריאה קודמת:

שם דייר: פאולינה מכון יופי
 שם אתר: מרכז מסחרי C סנטר שכונה 13

לקוח/ה נכבד/ה, אנו מתכבדים להגיש את חישוב צריכת החשמל לתקופה 15/05/22 - 14/03/22:

פאולינה מכון יופי - 3 - 16224989(0x0)

סה"כ לתשלום	מחיר לקוט"ש בא"ג	סה"כ צריכה בקוט"ש	קריאה נוכחית	קריאה קודמת	סוג צריכה	סוג תעריף
			30/04/22	14/03/22	פרטי חשבון עבור תאריכים:	
110.95 ₪	48.45	229.00	9,321.70	9,092.70		517
			15/05/22	01/05/22	פרטי חשבון עבור תאריכים:	
36.29 ₪	47.25	76.80	9,398.50	9,321.70		517

סה"כ לדיר:

שיא ביקוש	סה"כ
9.18	305.80
	147.24 ₪

55.00 ₪	תשלום קבוע	
0.00 ₪	תשלום עבור גודל חיבור בKVA (0x0)	
202.24 ₪	סה"כ לתשלום	לא כולל מע"מ

התפלגות חיוב בש"ח לפי תעו"ז

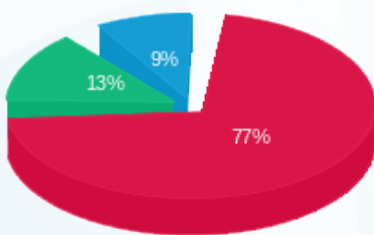

פסגה (113.81 ₪)
 גבע (19.87 ₪)
 שפל (13.56 ₪)

הסטוריית צריכה בקוט"ש

