

18/05/22 תאריך הפקה:
 13/04/22 תאריך קריאה נוכחית:
 14/03/22 תאריך קריאה קודמת:

שם דייר: עדיקא אמנון-תכשיטי יהדות
 שם אתר: בית כינרת תל אביב

לקוח/ה נכבד/ה, אנו מתכבדים להגיש את חישוב צריכת החשמל לתקופה 13/04/22 - 14/03/22:

עדיקא אמנון-תכשיטי יהדות - 4 - 00022800(0x0)

| סוג תעריף | סוג צריכה | קריאה קודמת | קריאה נוכחית | סה"כ צריכה בקוט"ש | מחיר לקוט"ש בא"ג | סה"כ לתשלום |
|--------------------------|-----------|-------------|--------------|-------------------|------------------|-------------|
| פרטי חשבון עבור תאריכים: | | | | | | |
| 777 | פסגה | 14/03/22 | 13/04/22 | -36.33 | 46.64 | 16.94 ₪ |
| 778 | גבע | 6,852.10 | 6,850.72 | -1.38 | 38.61 | 0.53 ₪ |
| 779 | שפל | 12,450.96 | 12,446.60 | -4.37 | 31.90 | 1.39 ₪ |

סה"כ לדייר:

| פסגה | גבע | שפל | סה"כ | שיא ביקוש |
|---------|--------|--------|---------|-----------|
| -36.33 | -1.38 | -4.37 | -42.07 | 0.15 |
| 16.94 ₪ | 0.53 ₪ | 1.39 ₪ | 18.87 ₪ | |

סה"כ צריכה
 סה"כ לתשלום

| | |
|--------------|----------------------------------|
| 38.53 ₪ | תשלום קבוע |
| 0.00 ₪ | תשלום עבור גודל חיבור בKVA (0x0) |
| 19.66 ₪ | סה"כ לתשלום |
| לא כולל מע"מ | |

התפלגות חיוב בש"ח לפי תעו"ז

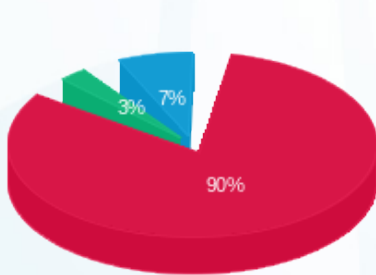

פסגה (16.94 ₪)
 גבע (0.53 ₪)
 שפל (1.39 ₪)

הסטוריית צריכה בקוט"ש

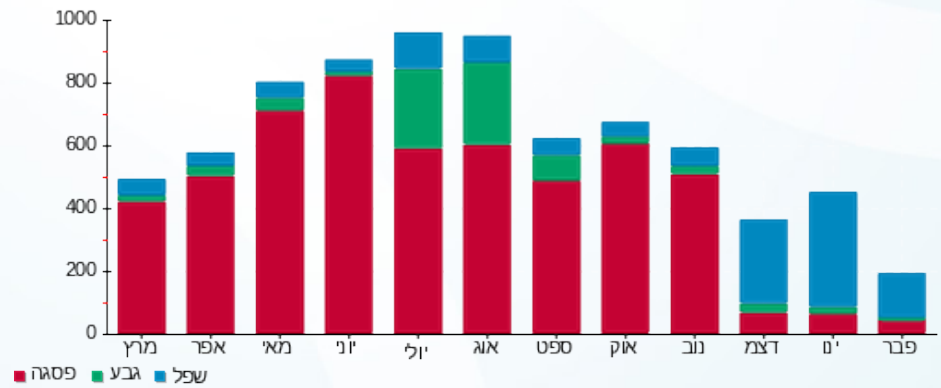



18/05/22 תאריך הפקה:
 13/04/22 תאריך קריאה נוכחית:
 14/03/22 תאריך קריאה קודמת:

שם דייר: ענת גל און
 שם אתר: בית כינרת תל אביב

לקוח/ה נכבד/ה, אנו מתכבדים להגיש את חישוב צריכת החשמל לתקופה 13/04/22 - 14/03/22:

ענת גל און - 3 - 00022800 (0x0)

| סה"כ לתשלום | מחיר לקוט"ש בא"ג | סה"כ צריכה בקוט"ש | קריאה נוכחית | קריאה קודמת | סוג צריכה | סוג תעריף |
|-------------|------------------|-------------------|--------------|-------------|--------------------------|-----------|
| | | | 13/04/22 | 14/03/22 | פרטי חשבון עבור תאריכים: | |
| ₪ 4.56 | 46.64 | 9.78 | 36,714.59 | 36,704.81 | פסגה | 777 |
| ₪ 2.18 | 38.61 | 5.66 | 13,472.40 | 13,466.74 | גבע | 778 |
| ₪ -0.11 | 31.90 | -0.34 | 18,896.11 | 18,896.46 | שפל | 779 |

סה"כ לדייר:

| שיא ביקוש | סה"כ | שפל | גבע | פסגה |
|-----------|--------|---------|--------|--------|
| 0.59 | 15.09 | -0.34 | 5.66 | 9.78 |
| | ₪ 6.63 | ₪ -0.11 | ₪ 2.18 | ₪ 4.56 |

סה"כ צריכה
 סה"כ לתשלום

| | | |
|---------|---|---------------------|
| ₪ 38.53 | תשלום קבוע | |
| ₪ 0.00 | תשלום עבור גודל חיבור בKVA (0x0) | |
| ₪ 45.16 | סה"כ לתשלום | לא כולל מע"מ |

התפלגות חיוב בש"ח לפי תעו"ז

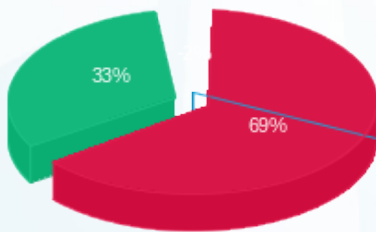

פסגה (₪ 4.56) 69%
 גבע (₪ 2.18) 33%
 שפל (₪ -0.11) 0%

הסטוריית צריכה בקוט"ש

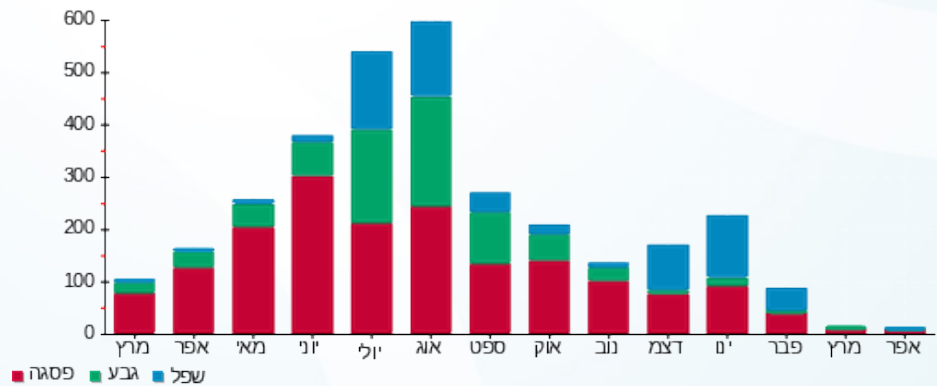



18/05/22

תאריך הפקה:

שם דייר: פולטון (מרתף)
שם אתר: בית כינרת תל אביב

13/04/22

תאריך קריאה נוכחית:

14/03/22

תאריך קריאה קודמת:

לקוח/ה נכבד/ה, אנו מתכבדים להגיש את חישוב צריכת החשמל לתקופה 13/04/22 - 14/03/22:

פולטון (מרתף) - 5 - 00022800(0x0)

| סוג תעריף | סוג צריכה | קריאה קודמת | קריאה נוכחית | סה"כ צריכה בקוט"ש | מחיר לקוט"ש בא"ג | סה"כ לתשלום |
|--------------------------|-----------|-------------|--------------|-------------------|------------------|-------------|
| פרטי חשבון עבור תאריכים: | | | | | | |
| 777 | פסגה | 14/03/22 | 13/04/22 | 61.72 | 46.64 | 28.79 ₪ |
| 778 | גבע | 9,526.08 | 9,523.41 | -2.66 | 38.61 | -1.03 ₪ |
| 779 | שפל | 25,372.35 | 25,372.71 | 0.36 | 31.90 | 0.12 ₪ |

סה"כ לדיר:

| פסגה | גבע | שפל | סה"כ | שיא ביקוש |
|---------|---------|--------|---------|-----------|
| 61.72 | -2.66 | 0.36 | 59.42 | 3.68 |
| 28.79 ₪ | -1.03 ₪ | 0.12 ₪ | 27.87 ₪ | |

סה"כ צריכה

סה"כ לתשלום

| | | |
|---------|----------------------------------|--------------|
| 38.53 ₪ | תשלום קבוע | |
| 0.00 ₪ | תשלום עבור גודל חיבור בKVA (0x0) | |
| 66.40 ₪ | סה"כ לתשלום | לא כולל מע"מ |

התפלגות חיוב בש"ח לפי תעו"ז

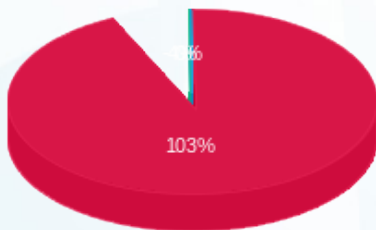

- פסגה (28.79 ₪)
- גבע (-1.03 ₪)
- שפל (0.12 ₪)

הסטוריית צריכה בקוט"ש

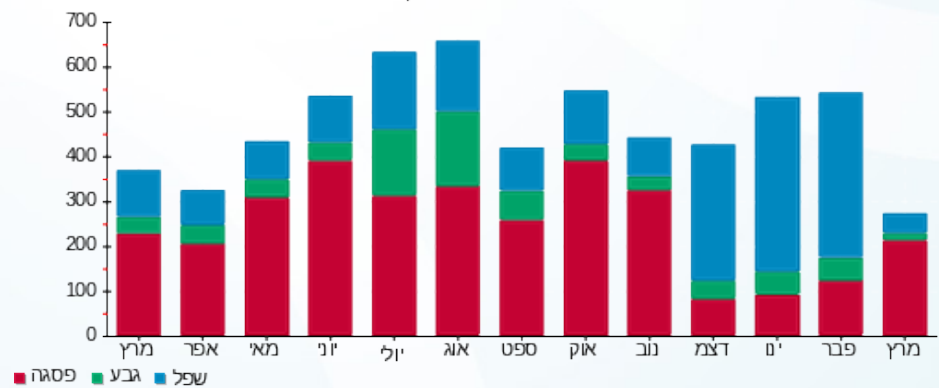



18/05/22 תאריך הפקה:
 13/04/22 תאריך קריאה נוכחית:
 14/03/22 תאריך קריאה קודמת:

שם דייר: פי.אייץ.איי נטוורקס (P.H.I)
 שם אתר: בית כינרת תל אביב

לקוח/ה נכבד/ה, אנו מתכבדים להגיש את חישוב צריכת החשמל לתקופה 13/04/22 - 14/03/22:

פי.אייץ.איי נטוורקס (6 - 00022800) (P.H.I) -

| סוג תעריף | סוג צריכה | קריאה קודמת | קריאה נוכחית | סה"כ צריכה בקוט"ש | מחיר לקוט"ש בא"ג | סה"כ לתשלום |
|--------------------------|-----------|-------------|--------------|-------------------|------------------|-------------|
| פרטי חשבון עבור תאריכים: | | | | | | |
| 777 | פסגה | 14/03/22 | 13/04/22 | 843.89 | 46.64 | 393.59 ₪ |
| 778 | גבע | 87,434.27 | 87,737.54 | 303.27 | 38.61 | 117.09 ₪ |
| 779 | שפל | 252,564.08 | 253,309.81 | 745.73 | 31.90 | 237.89 ₪ |

סה"כ לדיר:

| פסגה | גבע | שפל | סה"כ | שיא ביקוש |
|----------|----------|----------|----------|-----------|
| 843.89 | 303.27 | 745.73 | 1,892.89 | 5.25 |
| 393.59 ₪ | 117.09 ₪ | 237.89 ₪ | 748.57 ₪ | |

סה"כ צריכה
 סה"כ לתשלום

| | | |
|----------|----------------------------------|--------------|
| 38.53 ₪ | תשלום קבוע | |
| 0.00 ₪ | תשלום עבור גודל חיבור בKVA (0x0) | |
| 787.10 ₪ | סה"כ לתשלום | לא כולל מע"מ |

התפלגות חיוב בש"ח לפי תע"ז

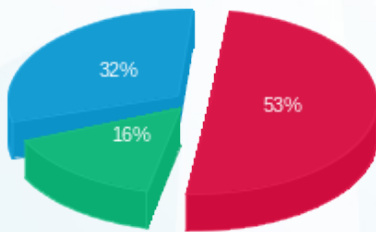

■ פסגה (393.59 ₪)
 ■ גבע (117.09 ₪)
 ■ שפל (237.89 ₪)

הסטוריית צריכה בקוט"ש

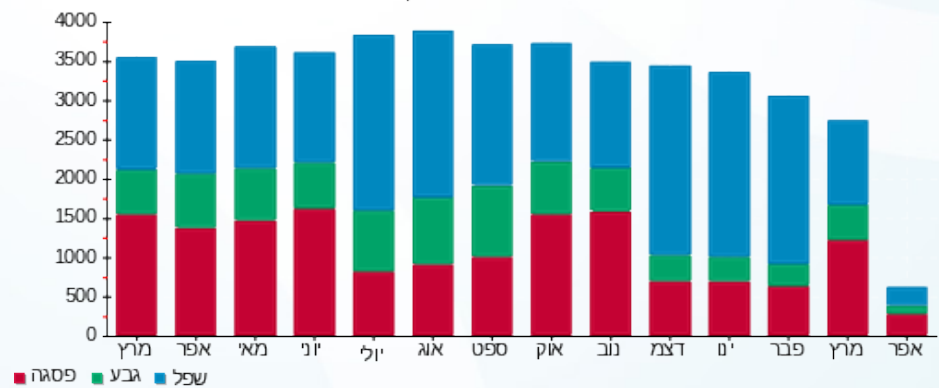



18/05/22 תאריך הפקה:
 13/04/22 תאריך קריאה נוכחית:
 14/03/22 תאריך קריאה קודמת:

שם דייר: פסוריאזיס
 שם אתר: בית כינרת תל אביב

לקוח/ה נכבד/ה, אנו מתכבדים להגיש את חישוב צריכת החשמל לתקופה 13/04/22 - 14/03/22:

פסוריאזיס - 1 - 00022800 (0x0)

| סוג תעריף | סוג צריכה | קריאה קודמת | קריאה נוכחית | סה"כ צריכה בקוט"ש | מחיר לקוט"ש בא"ג | סה"כ לתשלום |
|--------------------------|-----------|-------------|--------------|-------------------|------------------|-------------|
| פרטי חשבון עבור תאריכים: | | | | | | |
| 777 | פסגה | 14/03/22 | 13/04/22 | -1.18 | 46.64 | ₪ -0.55 |
| 778 | גבע | 7,182.91 | 7,190.10 | 7.19 | 38.61 | ₪ 2.78 |
| 779 | שפל | 20,684.50 | 20,687.38 | 2.88 | 31.90 | ₪ 0.92 |

סה"כ לדייר:

| פסגה | גבע | שפל | סה"כ | שיא ביקוש |
|---------|--------|--------|--------|-----------|
| -1.18 | 7.19 | 2.88 | 8.90 | 2.46 |
| ₪ -0.55 | ₪ 2.78 | ₪ 0.92 | ₪ 3.15 | |

סה"כ צריכה
 סה"כ לתשלום

| | | |
|---------|---|---------------------|
| ₪ 38.53 | תשלום קבוע | |
| ₪ 0.00 | תשלום עבור גודל חיבור בKVA (0x0) | |
| ₪ 41.68 | סה"כ לתשלום | לא כולל מע"מ |

התפלגות חיוב בש"ח לפי תעו"ז

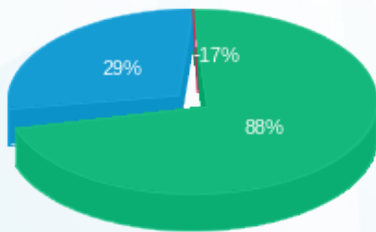

פסגה (₪ -0.55) 88%
 גבע (₪ 2.78) 17%
 שפל (₪ 0.92) 29%

הסטוריית צריכה בקוט"ש

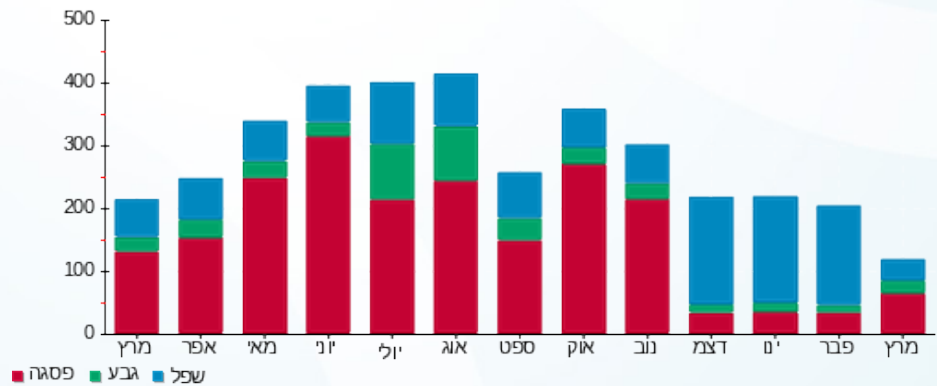



18/05/22 תאריך הפקה:
 13/04/22 תאריך קריאה נוכחית:
 14/03/22 תאריך קריאה קודמת:

שם דייר: פרובוק החזקות בע"מ
 שם אתר: בית כינרת תל אביב

לקוח/ה נכבד/ה, אנו מתכבדים להגיש את חישוב צריכת החשמל לתקופה 13/04/22 - 14/03/22:

פרובוק החזקות בע"מ - 2 - (0x0)00022800

| סה"כ לתשלום | מחיר לקוט"ש בא"ג | סה"כ צריכה בקוט"ש | קריאה נוכחית | קריאה קודמת | סוג צריכה | סוג תעריף |
|-------------|------------------|-------------------|--------------|-------------|--------------------------|-----------|
| | | | 13/04/22 | 14/03/22 | פרטי חשבון עבור תאריכים: | |
| 21.93 ₪ | 46.64 | 47.02 | 87,527.64 | 87,480.62 | פסגה | 777 |
| 2.35 ₪ | 38.61 | 6.08 | 25,717.99 | 25,711.92 | גבע | 778 |
| 2.12 ₪ | 31.90 | 6.65 | 43,041.69 | 43,035.04 | שפל | 779 |

סה"כ לדייר:

| שיא ביקוש | סה"כ | שפל | גבע | פסגה |
|-----------|---------|--------|--------|---------|
| 0.81 | 59.74 | 6.65 | 6.08 | 47.02 |
| | 26.40 ₪ | 2.12 ₪ | 2.35 ₪ | 21.93 ₪ |

סה"כ צריכה
 סה"כ לתשלום

| | | |
|---------|---|---------------------|
| 38.53 ₪ | תשלום קבוע | |
| 0.00 ₪ | תשלום עבור גודל חיבור בKVA (0x0) | |
| 64.93 ₪ | סה"כ לתשלום | לא כולל מע"מ |

התפלגות חיוב בש"ח לפי תעו"ז

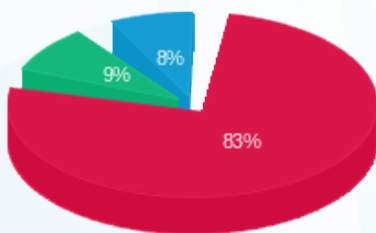

פסגה (21.93 ₪) ■
 גבע (2.35 ₪) ■
 שפל (2.12 ₪) ■

הסטוריית צריכה בקוט"ש

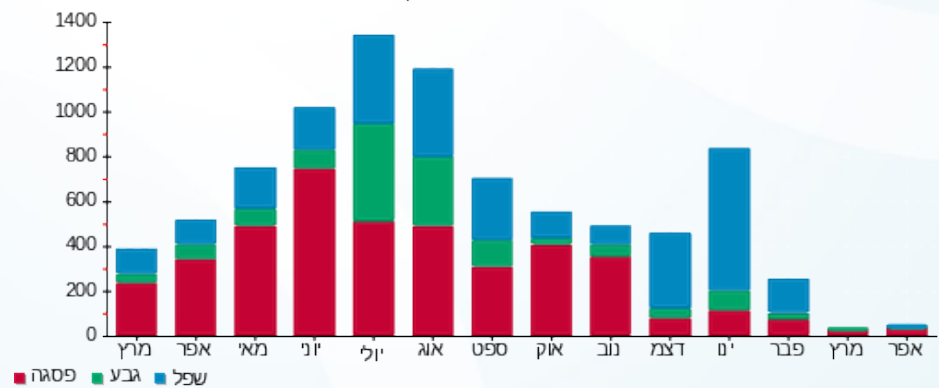

פסגה ■ גבע ■ שפל





18/05/22 תאריך הפקה:
 13/04/22 תאריך קריאה נוכחית:
 14/03/22 תאריך קריאה קודמת:

שם דייר: ראשי
 שם אתר: בית כינרת תל אביב

לקוח/ה נכבד/ה, אנו מתכבדים להגיש את חישוב צריכת החשמל לתקופה 13/04/22 - 14/03/22:

ראשי - 7 - 00022800 (0x0)

| סוג תעריף | סוג צריכה | קריאה קודמת | קריאה נוכחית | סה"כ צריכה בקוט"ש | מחיר לקוט"ש בא"ג | סה"כ לתשלום |
|--------------------------|-----------|--------------|--------------|-------------------|------------------|-------------|
| פרטי חשבון עבור תאריכים: | | | | | | |
| 777 | פסגה | 14/03/22 | 13/04/22 | 2,062.93 | 46.64 | 962.15 ₪ |
| 778 | גבע | 573,547.05 | 574,183.95 | 636.90 | 38.61 | 245.91 ₪ |
| 779 | שפל | 1,605,831.32 | 1,607,528.40 | 1,697.09 | 31.90 | 541.37 ₪ |

סה"כ לדייר:

| פסגה | גבע | שפל | סה"כ | שיא ביקוש |
|----------|----------|----------|------------|-----------|
| 2,062.93 | 636.90 | 1,697.09 | 4,396.92 | 31.94 |
| 962.15 ₪ | 245.91 ₪ | 541.37 ₪ | 1,749.43 ₪ | |

סה"כ צריכה
 סה"כ לתשלום

| | | |
|------------|----------------------------------|--------------|
| 0.00 ₪ | תשלום קבוע | |
| 0.00 ₪ | תשלום עבור גודל חיבור בKVA (0x0) | |
| 1,749.43 ₪ | סה"כ לתשלום | לא כולל מע"מ |

התפלגות חיוב בש"ח לפי תע"ז

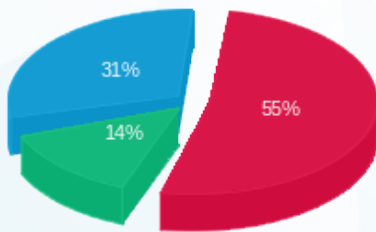

■ פסגה (962.15 ₪)
 ■ גבע (245.91 ₪)
 ■ שפל (541.37 ₪)

הסטוריית צריכה בקוט"ש

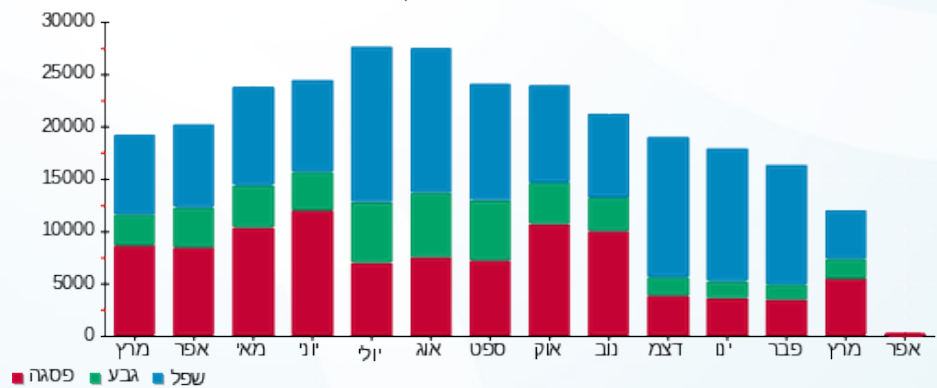



18/05/22 תאריך הפקה:
 13/04/22 תאריך קריאה נוכחית:
 14/03/22 תאריך קריאה קודמת:

שם דייר: רד אביב בע"מ
 שם אתר: בית כינרת תל אביב

לקוח/ה נכבד/ה, אנו מתכבדים להגיש את חישוב צריכת החשמל לתקופה 13/04/22 - 14/03/22:

רד אביב בע"מ - 8 - 00022800 (0x0)

| סוג תעריף | סוג צריכה | קריאה קודמת | קריאה נוכחית | סה"כ צריכה בקוט"ש | מחיר לקוט"ש בא"ג | סה"כ לתשלום |
|-----------|-----------|-------------|--------------|-------------------|--------------------------|-------------|
| | | | 14/03/22 | 13/04/22 | פרטי חשבון עבור תאריכים: | |
| 777 | פסגה | 727,387.71 | 728,367.37 | 979.67 | 46.64 | 456.92 ₪ |
| 778 | גבע | 431,819.58 | 432,241.17 | 421.59 | 38.61 | 162.78 ₪ |
| 779 | שפל | 277,815.94 | 279,093.29 | 1,277.35 | 31.90 | 407.48 ₪ |

סה"כ לדיר:

| פסגה | גבע | שפל | סה"כ | שיא ביקוש |
|----------|----------|----------|------------|-----------|
| 979.67 | 421.59 | 1,277.35 | 2,678.61 | 19.68 |
| 456.92 ₪ | 162.78 ₪ | 407.48 ₪ | 1,027.17 ₪ | |

סה"כ צריכה
 סה"כ לתשלום

| | | |
|------------|----------------------------------|--------------|
| 38.53 ₪ | תשלום קבוע | |
| 0.00 ₪ | תשלום עבור גודל חיבור בKVA (0x0) | |
| 1,065.70 ₪ | סה"כ לתשלום | לא כולל מע"מ |

התפלגות חיוב בש"ח לפי תע"ז

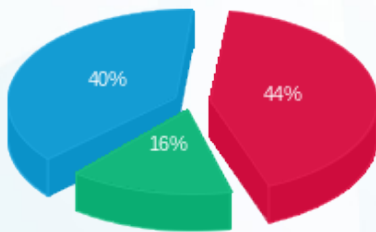

■ פסגה (456.92 ₪)
 ■ גבע (162.78 ₪)
 ■ שפל (407.48 ₪)

הסטוריית צריכה בקוט"ש

