



18/05/22

תאריך הפקה:

שם דייר: גנים ושושנים מס 116

15/05/22

תאריך קריאה נוכחית:

שם אתר: תנופורט בית יהושע

14/04/22

תאריך קריאה קודמת:

לקוח/ה נכבד/ה, אנו מתכבדים להגיש את חישוב צריכת החשמל לתקופה 15/05/22 - 14/04/22:

גנים ושושנים - 3 - 14155759 (3x63)

סוג תעריף	סוג צריכה	קריאה קודמת	קריאה נוכחית	סה"כ צריכה בקוט"ש	מחיר לקוט"ש בא"ג	סה"כ לתשלום
פרטי חשבון עבור תאריכים:						
777	פסגה	14/04/22	30/04/22	1,216.80	46.64	567.52 ₪
778	גבע	22,759.80	22,974.00	214.20	38.61	82.70 ₪
779	שפל	52,969.80	53,182.00	212.20	31.90	67.69 ₪
פרטי חשבון עבור תאריכים:						
777	פסגה	01/05/22	15/05/22	986.40	45.49	448.71 ₪
778	גבע	22,974.00	23,217.20	243.20	37.72	91.74 ₪
779	שפל	53,182.00	53,421.20	239.20	31.20	74.63 ₪

סה"כ לדייר:

פסגה	גבע	שפל	סה"כ	שיא ביקוש
2,203.20	457.40	451.40	3,112.00	58.50
₪ 1,016.23	₪ 174.44	₪ 142.32	₪ 1,332.99	

סה"כ צריכה
סה"כ לתשלום

214.45 ₪	תשלום קבוע תשלום עבור גודל חיבור בKVA (3x63)	לא כולל מע"מ
11.93 ₪		
0.990	מקדם הספק	
0.00 ₪	תשלום עבור מקדם הספק	
1,559.37 ₪	סה"כ לתשלום	

התפלגות חיוב בש"ח לפי תעו"ז

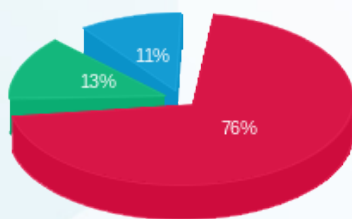

פסגה (1,016.23 ₪) ■
גבע (174.44 ₪) ■
שפל (142.32 ₪) ■

הסטוריית צריכה בקוט"ש

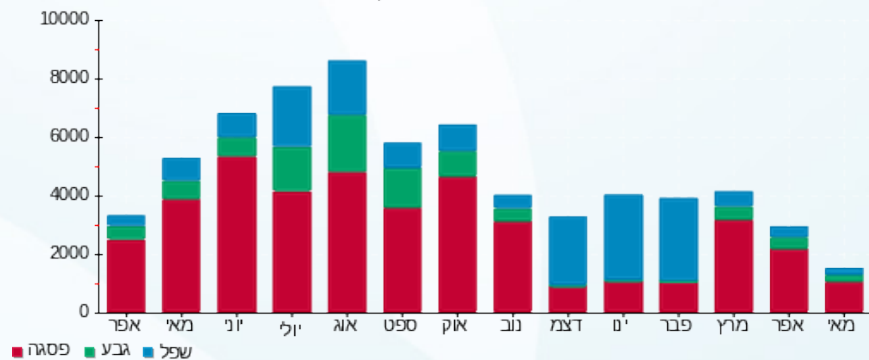



18/05/22

תאריך הפקה:

שם דייר: הפרלמנט של עטר
שם אתר: תנופורט בית יהושע

15/05/22

תאריך קריאה נוכחית:

14/04/22

תאריך קריאה קודמת:

לקוח/ה נכבד/ה, אנו מתכבדים להגיש את חישוב צריכת החשמל לתקופה 15/05/22 - 14/04/22:

הפרלמנט של עטר - 3 - 18040246(3x100)

סוג תעריף	סוג צריכה	קריאה קודמת	קריאה נוכחית	סה"כ צריכה בקוט"ש	מחיר לקוט"ש בא"ג	סה"כ לתשלום
פרטי חשבון עבור תאריכים:						
777	פסגה	14/04/22	30/04/22	609.60	46.64	284.32 ₪
778	גבע	9,634.20	9,787.00	152.80	38.61	59.00 ₪
779	שפל	11,935.30	12,033.80	98.50	31.90	31.42 ₪
פרטי חשבון עבור תאריכים:						
777	פסגה	01/05/22	15/05/22	527.80	45.49	240.10 ₪
778	גבע	9,787.00	9,867.10	80.10	37.72	30.21 ₪
779	שפל	12,033.80	12,120.10	86.30	31.20	26.93 ₪

סה"כ לדייר:

פסגה	גבע	שפל	סה"כ	שיא ביקוש
1,137.40	232.90	184.80	1,555.10	30.59
₪ 524.41	₪ 89.21	₪ 58.35	₪ 671.97	

סה"כ צריכה
סה"כ לתשלום

214.45 ₪	תשלום קבוע	לא כולל מע"מ
18.93 ₪	תשלום עבור גודל חיבור בKVA (3x100)	
0.908	מקדם הספק	
7.79 ₪	תשלום עבור מקדם הספק	
913.14 ₪	סה"כ לתשלום	

התפלגות חיוב בש"ח לפי תע"ז

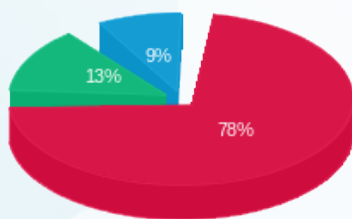

פסגה (524.41 ₪) ■
גבע (89.21 ₪) ■
שפל (58.35 ₪) ■

הסטוריית צריכה בקוט"ש

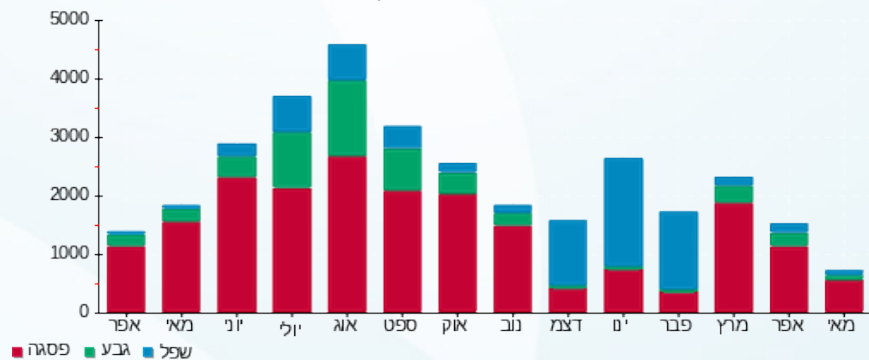



18/05/22 תאריך הפקה:
 15/05/22 תאריך קריאה נוכחית:
 14/04/22 תאריך קריאה קודמת:

שם דייר: טולמנס חוזה מס 91
 שם אתר: תנופורט בית יהושע

לקוח/ה נכבד/ה, אנו מתכבדים להגיש את חישוב צריכת החשמל לתקופה 15/05/22 - 14/04/22:

טולמנס - 1 - 14155759 (3x160)

סוג תעריף	סוג צריכה	קריאה קודמת	קריאה נוכחית	סה"כ צריכה בקוט"ש	מחיר לקוט"ש בא"ג	סה"כ לתשלום
פרטי חשבון עבור תאריכים:						
		14/04/22	30/04/22			
777	פסגה	479,673.60	483,928.00	4,254.40	46.64	1,984.25 ₪
778	גבע	136,978.00	137,893.20	915.20	38.61	353.36 ₪
779	שפל	348,420.00	349,772.00	1,352.00	31.90	431.29 ₪
פרטי חשבון עבור תאריכים:						
		01/05/22	15/05/22			
777	פסגה	483,928.00	487,824.80	3,896.80	45.49	1,772.65 ₪
778	גבע	137,893.20	138,721.20	828.00	37.72	312.32 ₪
779	שפל	349,772.00	351,225.20	1,453.20	31.20	453.40 ₪

סה"כ לדייר:

שיא ביקוש	סה"כ	שפל	גבע	פסגה	סה"כ צריכה
201.94	12,699.60	2,805.20	1,743.20	8,151.20	סה"כ לתשלום
	5,307.27 ₪	884.69 ₪	665.68 ₪	3,756.91 ₪	

214.45 ₪	תשלום קבוע	לא כולל מע"מ
30.29 ₪	תשלום עבור גודל חיבור ב KVA (3x160)	
0.983	מקדם הספק	
0.00 ₪	תשלום עבור מקדם הספק	
5,552.02 ₪	סה"כ לתשלום	

התפלגות חיוב בש"ח לפי תע"ז

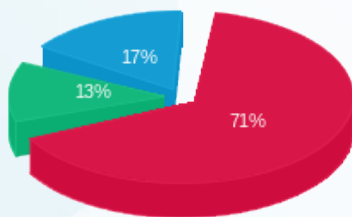

■ פסגה (3,756.91 ₪)
 ■ גבע (665.68 ₪)
 ■ שפל (884.69 ₪)

הסטוריית צריכה בקוט"ש

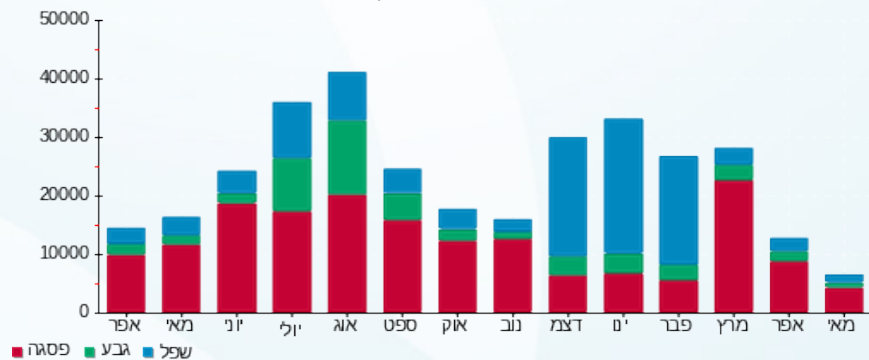

18/05/22 תאריך הפקה:
 15/05/22 תאריך קריאה נוכחית:
 14/04/22 תאריך קריאה קודמת:

שם דייר: טן - תחנת דלק חוזה מס 48
 שם אתר: תנופורט בית יהושע

לקוח/ה נכבד/ה, אנו מתכבדים להגיש את חישוב צריכת החשמל לתקופה 15/05/22 - 14/04/22:

טן תחנת דלק - 4 - 14155759 (3x125)

סוג תעריף	סוג צריכה	קריאה קודמת	קריאה נוכחית	סה"כ צריכה בקוט"ש	מחיר לקוט"ש בא"ג	סה"כ לתשלום
פרטי חשבון עבור תאריכים:						
777	פסגה	14/04/22	30/04/22	1,005.00	46.64	468.73 ₪
778	גבע	80,975.60	45,039.40	553.40	38.61	213.67 ₪
779	שפל	137,671.60	139,124.40	1,452.80	31.90	463.44 ₪
פרטי חשבון עבור תאריכים:						
777	פסגה	01/05/22	15/05/22	1,142.80	45.49	519.86 ₪
778	גבע	81,980.60	45,644.40	605.00	37.72	228.21 ₪
779	שפל	139,124.40	140,444.60	1,320.20	31.20	411.90 ₪

סה"כ לדייר:

פסגה	גבע	שפל	סה"כ	שיא ביקוש
2,147.80	1,158.40	2,773.00	6,079.20	27.50
₪ 988.59	₪ 441.87	₪ 875.35	₪ 2,305.81	

סה"כ צריכה
 סה"כ לתשלום

214.45 ₪	תשלום קבוע	לא כולל מע"מ
23.67 ₪	תשלום עבור גודל חיבור ב KVA (3x125)	
0.960	מקדם הספק	
0.00 ₪	תשלום עבור מקדם הספק	
2,543.93 ₪	סה"כ לתשלום	

התפלגות חיוב בש"ח לפי תע"ז

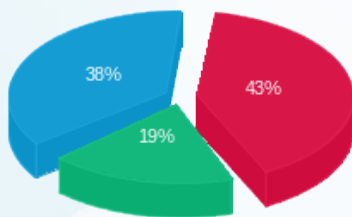

פסגה (988.59 ₪)
 גבע (441.87 ₪)
 שפל (875.35 ₪)

הסטוריית צריכה בקוט"ש

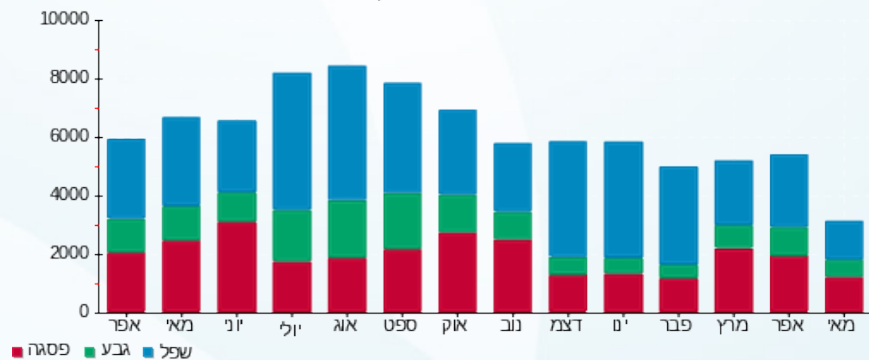



18/05/22

תאריך הפקדה:

15/05/22

תאריך קריאה נוכחית:

14/04/22

תאריך קריאה קודמת:

שם דייר: ירקן
שם אתר: תנופורט בית יהושע

לקוח/ה נכבד/ה, אנו מתכבדים להגיש את חישוב צריכת החשמל לתקופה 15/05/22 - 14/04/22:

לוח ראשי בייסיק - 2 - 19093233(3x125)

סוג תעריף	סוג צריכה	קריאה קודמת	קריאה נוכחית	סה"כ צריכה בקוט"ש	מחיר לקוט"ש בא"ג	סה"כ לתשלום
פרטי חשבון עבור תאריכים:						
		14/04/22	30/04/22			
777	פסגה	111,921.90	116,119.60	4,197.70	46.64	1,957.81 ₪
778	גבע	50,876.90	52,354.50	1,477.60	38.61	570.50 ₪
779	שפל	99,099.90	100,794.30	1,694.40	31.90	540.51 ₪
פרטי חשבון עבור תאריכים:						
		01/05/22	15/05/22			
777	פסגה	116,119.60	120,147.40	4,027.80	45.49	1,832.25 ₪
778	גבע	52,354.50	54,135.00	1,780.50	37.72	671.60 ₪
779	שפל	100,794.30	102,659.40	1,865.10	31.20	581.91 ₪

סה"כ לדייר:

שיא ביקוש	סה"כ	שפל	גבע	פסגה	סה"כ צריכה
101.20	15,043.10	3,559.50	3,258.10	8,225.50	סה"כ לתשלום
	6,154.58 ₪	1,122.42 ₪	1,242.11 ₪	3,790.05 ₪	

214.45 ₪	תשלום קבוע	
23.67 ₪	תשלום עבור גודל חיבור בKVA (3x125)	
0.822	מקדם הספק	
601.80 ₪	תשלום עבור מקדם הספק	
6,994.50 ₪	סה"כ לתשלום	לא כולל מע"מ

התפלגות חיוב בש"ח לפי תעו"ז

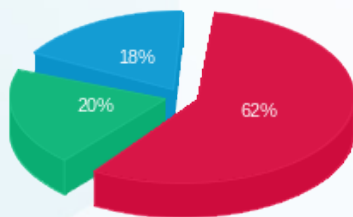

■ פסגה (3,790.05 ₪)
■ גבע (1,242.11 ₪)
■ שפל (1,122.42 ₪)

הסטוריית צריכה בקוט"ש

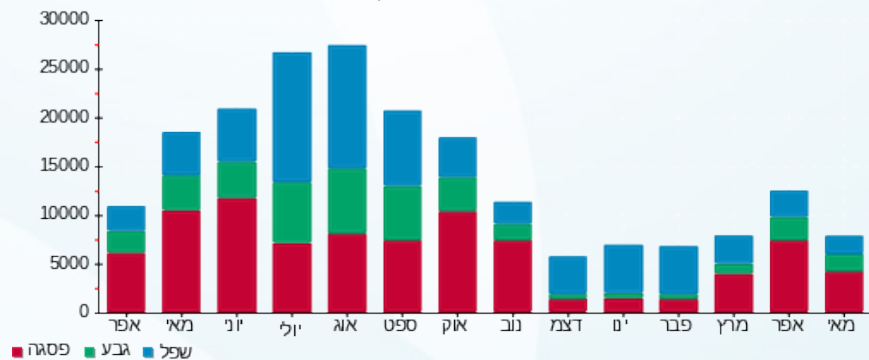



18/05/22 תאריך הפקה:
 15/05/22 תאריך קריאה נוכחית:
 14/04/22 תאריך קריאה קודמת:

שם דייר: לוח ראשי בייסיק
 שם אתר: תנופורט בית יהושע

לקוח/ה נכבד/ה, אנו מתכבדים להגיש את חישוב צריכת החשמל לתקופה 15/05/22 - 14/04/22:

לוח ראשי בייסיק - 1 - 19093233(3x100)

סוג תעריף	סוג צריכה	קריאה קודמת	קריאה נוכחית	סה"כ צריכה בקוט"ש	מחיר לקוט"ש בא"ג	סה"כ לתשלום
פרטי חשבון עבור תאריכים:						
777	פסגה	14/04/22	30/04/22	453.50	46.64	211.51 ₪
778	גבע	8,470.80	8,595.70	124.90	38.61	48.22 ₪
779	שפל	17,854.90	17,977.20	122.30	31.90	39.01 ₪
פרטי חשבון עבור תאריכים:						
777	פסגה	01/05/22	15/05/22	495.70	45.49	225.49 ₪
778	גבע	8,595.70	8,724.50	128.80	37.72	48.58 ₪
779	שפל	17,977.20	18,079.10	101.90	31.20	31.79 ₪

סה"כ לדייר:

פסגה	גבע	שפל	סה"כ	שיא ביקוש
949.20	253.70	224.20	1,427.10	32.90
₪ 437.01	₪ 96.81	₪ 70.81	₪ 604.62	

סה"כ צריכה
 סה"כ לתשלום

214.45 ₪	תשלום קבוע	
18.93 ₪	תשלום עבור גודל חיבור בKVA (3x100)	
0.947	מקדם הספק	
0.00 ₪	תשלום עבור מקדם הספק	
838.00 ₪	סה"כ לתשלום	לא כולל מע"מ

התפלגות חיוב בש"ח לפי תע"ז

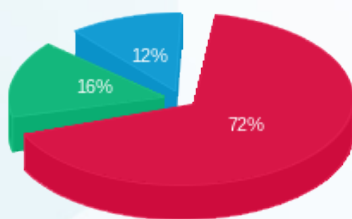

פסגה (437.01 ₪)
 גבע (96.81 ₪)
 שפל (70.81 ₪)

הסטוריית צריכה בקוט"ש

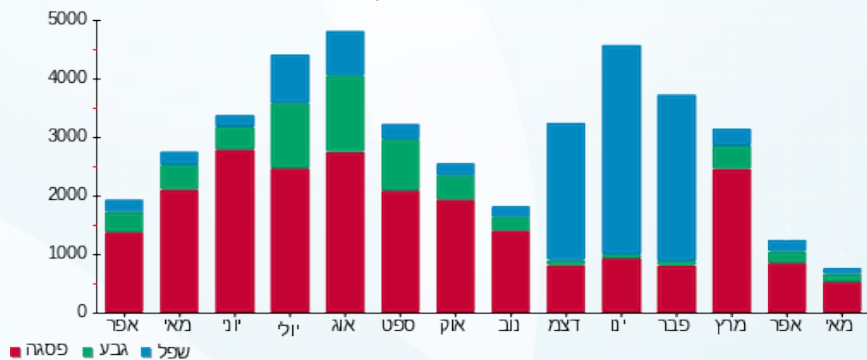

18/05/22 תאריך הפקדה:
 15/05/22 תאריך קריאה נוכחית:
 14/04/22 תאריך קריאה קודמת:

שם דייר: מוסקט-עיצוב וריהוט
 שם אתר: תנופורט בית יהושע

לקוח/ה נכבד/ה, אנו מתכבדים להגיש את חישוב צריכת החשמל לתקופה 15/05/22 - 14/04/22:

למוסקט-עיצוב וריהוט - 1 - 18040246 (3x125)

סוג תעריף	סוג צריכה	קריאה קודמת	קריאה נוכחית	סה"כ צריכה בקוט"ש	מחיר לקוט"ש בא"ג	סה"כ לתשלום
פרטי חשבון עבור תאריכים:						
		14/04/22	30/04/22			
777	פסגה	80,248.60	81,568.60	1,320.00	46.64	615.65 ₪
778	גבע	21,211.70	21,725.90	514.20	38.61	198.53 ₪
779	שפל	52,397.00	53,316.30	919.30	31.90	293.26 ₪
פרטי חשבון עבור תאריכים:						
		01/05/22	15/05/22			
777	פסגה	81,568.60	82,774.60	1,206.00	45.49	548.61 ₪
778	גבע	21,725.90	22,162.80	436.90	37.72	164.80 ₪
779	שפל	53,316.30	53,915.10	598.80	31.20	186.83 ₪

סה"כ לדייר:

פסגה	גבע	שפל	סה"כ	שיא ביקוש
2,526.00	951.10	1,518.10	4,995.20	21.24
₪ 1,164.26	₪ 363.33	₪ 480.08	₪ 2,007.67	

סה"כ צריכה
סה"כ לתשלום

214.45 ₪	תשלום קבוע	
23.67 ₪	תשלום עבור גודל חיבור בKVA (3x125)	
0.974	מקדם הספק	
0.00 ₪	תשלום עבור מקדם הספק	
2,245.79 ₪	סה"כ לתשלום	לא כולל מע"מ

התפלגות חיוב בש"ח לפי תע"ר

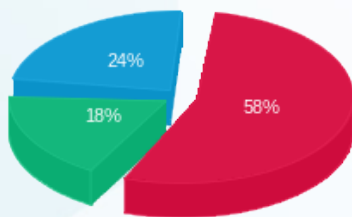

■ פסגה (₪ 1,164.26)
 ■ גבע (₪ 363.33)
 ■ שפל (₪ 480.08)

הסטוריית צריכה בקוט"ש

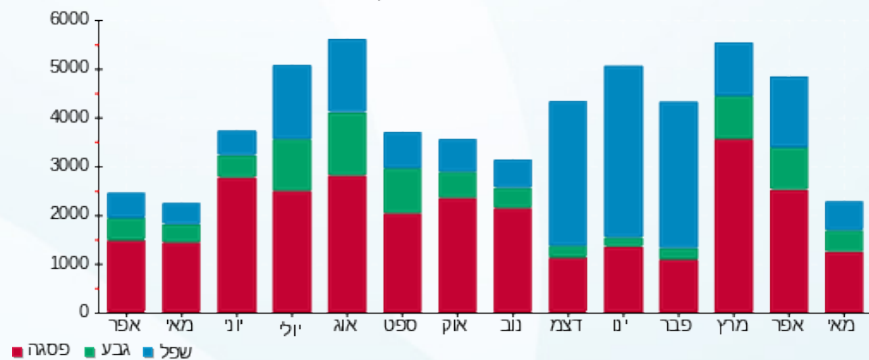

18/05/22 תאריך הפקה:
 15/05/22 תאריך קריאה נוכחית:
 14/04/22 תאריך קריאה קודמת:

שם דייר: מחסן 2 טולמנס
 שם אתר: תנופורט בית יהושע

לקוח/ה נכבד/ה, אנו מתכבדים להגיש את חישוב צריכת החשמל לתקופה 15/05/22 - 14/04/22:

מחסן 2 טולמנס - 4 - 19093233 (3x100)

סוג תעריף	סוג צריכה	קריאה קודמת	קריאה נוכחית	סה"כ צריכה בקוט"ש	מחיר לקוט"ש בא"ג	סה"כ לתשלום
פרטי חשבון עבור תאריכים:						
777	פסגה	14/04/22	30/04/22	898.50	46.64	419.06 ₪
778	גבע	5,180.40	5,308.10	127.70	38.61	49.30 ₪
779	שפל	12,727.70	12,991.00	263.30	31.90	83.99 ₪
פרטי חשבון עבור תאריכים:						
777	פסגה	17,125.80	17,977.10	851.30	45.49	387.26 ₪
778	גבע	5,308.10	5,529.00	220.90	37.72	83.32 ₪
779	שפל	12,991.00	13,351.00	360.00	31.20	112.32 ₪

סה"כ לדייר:

פסגה	גבע	שפל	סה"כ	שיא ביקוש
1,749.80	348.60	623.30	2,721.70	25.71
₪ 806.32	₪ 132.63	₪ 196.31	₪ 1,135.26	

סה"כ צריכה
 סה"כ לתשלום

214.45 ₪	תשלום קבוע	
18.93 ₪	תשלום עבור גודל חיבור בKVA (3x100)	
0.978	מקדם הספק	
0.00 ₪	תשלום עבור מקדם הספק	
1,368.64 ₪	סה"כ לתשלום	לא כולל מע"מ

התפלגות חיוב בש"ח לפי תעו"ז

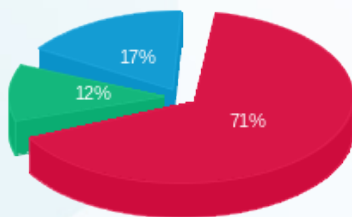

פסגה (806.32 ₪) 71%
 גבע (132.63 ₪) 12%
 שפל (196.31 ₪) 17%

הסטוריית צריכה בקוט"ש

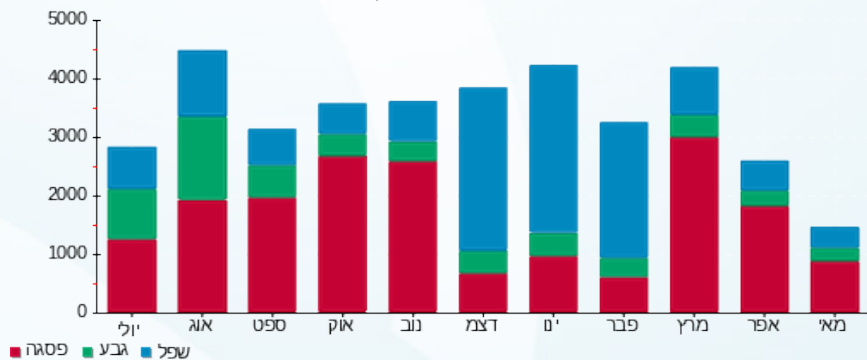

18/05/22 תאריך הפקה:
 15/05/22 תאריך קריאה נוכחית:
 14/04/22 תאריך קריאה קודמת:

שם דייר: מחסני טולמנס
 שם אתר: תנופורט בית יהושע

לקוח/ה נכבד/ה, אנו מתכבדים להגיש את חישוב צריכת החשמל לתקופה 15/05/22 - 14/04/22:

מחסני טולמנס - 3 - 19093233 (3x125)

סוג תעריף	סוג צריכה	קריאה קודמת	קריאה נוכחית	סה"כ צריכה בקוט"ש	מחיר לקוט"ש בא"ג	סה"כ לתשלום
פרטי חשבון עבור תאריכים:						
777	פסגה	14/04/22	30/04/22	1,820.50	46.64	849.08 ₪
778	גבע	19,397.00	19,586.40	189.40	38.61	73.13 ₪
779	שפל	50,715.80	51,180.40	464.60	31.90	148.21 ₪
פרטי חשבון עבור תאריכים:						
777	פסגה	01/05/22	15/05/22	1,663.70	45.49	756.82 ₪
778	גבע	19,586.40	19,943.00	356.60	37.72	134.51 ₪
779	שפל	51,180.40	51,919.00	738.60	31.20	230.44 ₪

סה"כ לדייר:

פסגה	גבע	שפל	סה"כ	שיא ביקוש
3,484.20	546.00	1,203.20	5,233.40	41.26
₪ 1,605.90	₪ 207.64	₪ 378.65	₪ 2,192.19	

סה"כ צריכה
 סה"כ לתשלום

214.45 ₪	תשלום קבוע	לא כולל מע"מ
23.67 ₪	תשלום עבור גודל חיבור ב KVA (3x125)	
0.964	מקדם הספק	
0.00 ₪	תשלום עבור מקדם הספק	
2,430.30 ₪	סה"כ לתשלום	

התפלגות חיוב בש"ח לפי תעו"ז

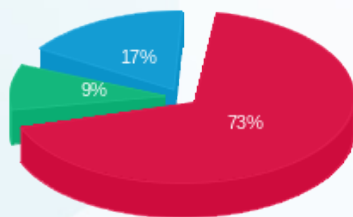

■ פסגה (₪ 1,605.90)
 ■ גבע (₪ 207.64)
 ■ שפל (₪ 378.65)

הסטוריית צריכה בקוט"ש

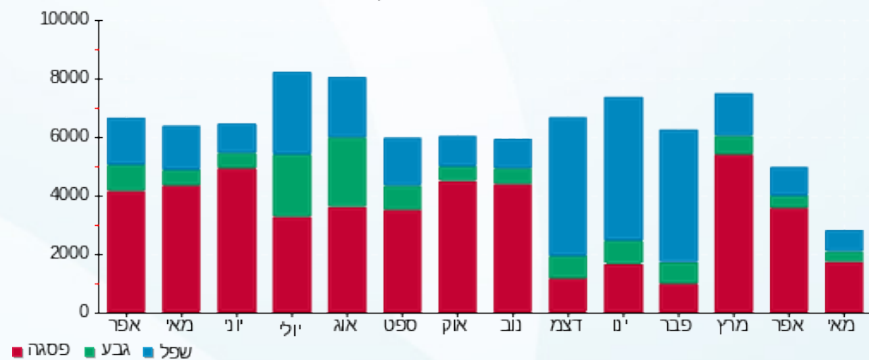



18/05/22 תאריך הפקדה:
 15/05/22 תאריך קריאה נוכחית:
 14/04/22 תאריך קריאה קודמת:

שם דייר: משרד 5
 שם אתר: תנופורט בית יהושע

לקוח/ה נכבד/ה, אנו מתכבדים להגיש את חישוב צריכת החשמל לתקופה 14/04/22 - 15/05/22:

משרד - 1 - 15091612 (3x25)

סוג תעריף	סוג צריכה	קריאה קודמת	קריאה נוכחית	סה"כ צריכה בקוט"ש	מחיר לקוט"ש בא"ג	סה"כ לתשלום
פרטי חשבון עבור תאריכים:						
		14/04/22	30/04/22			
777	פסגה	673.15	684.35	11.20	46.64	5.22 ₪
778	גבע	279.80	279.80	0.00	38.61	0.00 ₪
779	שפל	223.00	223.00	0.00	31.90	0.00 ₪
פרטי חשבון עבור תאריכים:						
		01/05/22	15/05/22			
777	פסגה	684.35	701.35	17.00	45.49	7.73 ₪
778	גבע	279.80	280.55	0.75	37.72	0.28 ₪
779	שפל	223.00	223.00	0.00	31.20	0.00 ₪

סה"כ לדייר:

פסגה	גבע	שפל	סה"כ	שיא ביקוש
28.20	0.75	0.00	28.95	1.40
12.96 ₪	0.28 ₪	0.00 ₪	13.24 ₪	

סה"כ צריכה
 סה"כ לתשלום

214.45 ₪	תשלום קבוע	
4.73 ₪	תשלום עבור גודל חיבור בKVA (3x25)	
0.962	מקדם הספק	
0.00 ₪	תשלום עבור מקדם הספק	
232.42 ₪	סה"כ לתשלום	לא כולל מע"מ

התפלגות חיוב בש"ח לפי תע"ז

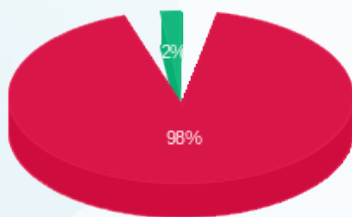

■ פסגה (12.96 ₪)
 ■ גבע (0.28 ₪)
 ■ שפל (0.00 ₪)

הסטוריית צריכה בקוט"ש

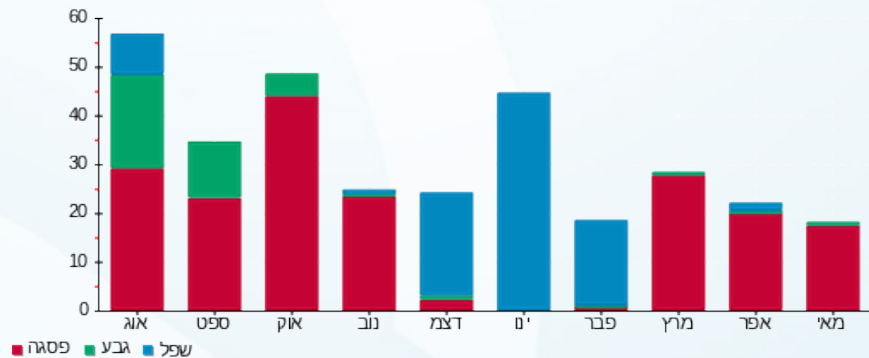

18/05/22 תאריך הפקדה:
 15/05/22 תאריך קריאה נוכחית:
 14/04/22 תאריך קריאה קודמת:

שם דייר: פלורליס
 שם אתר: תנופורט בית יהושע

לקוח/ה נכבד/ה, אנו מתכבדים להגיש את חישוב צריכת החשמל לתקופה 15/05/22 - 14/04/22:

פלורליס - 2 - 18040246(0x0)

סוג תעריף	סוג צריכה	קריאה קודמת	קריאה נוכחית	סה"כ צריכה בקוט"ש	מחיר לקוט"ש בא"ג	סה"כ לתשלום
פרטי חשבון עבור תאריכים:						
		14/04/22	30/04/22			
777	פסגה	171,830.80	173,860.60	2,029.80	46.64	946.70 ₪
778	גבע	46,801.10	47,182.90	381.80	38.61	147.41 ₪
779	שפל	122,506.50	123,215.10	708.60	31.90	226.04 ₪
פרטי חשבון עבור תאריכים:						
		01/05/22	15/05/22			
777	פסגה	173,860.60	175,836.70	1,976.10	45.49	898.93 ₪
778	גבע	47,182.90	47,628.00	445.10	37.72	167.89 ₪
779	שפל	123,215.10	123,517.60	302.50	31.20	94.38 ₪

סה"כ לדייר:

שיא ביקוש	סה"כ	שפל	גבע	פסגה
42.18	5,843.90	1,011.10	826.90	4,005.90
	2,481.35 ₪	320.42 ₪	315.30 ₪	1,845.63 ₪

סה"כ צריכה
 סה"כ לתשלום

214.45 ₪	תשלום קבוע	
0.00 ₪	תשלום עבור גודל חיבור בKVA (0x0)	
0.975	מקדם הספק	
0.00 ₪	תשלום עבור מקדם הספק	
2,695.80 ₪	סה"כ לתשלום	לא כולל מע"מ

התפלגות חיוב בש"ח לפי תע"ז

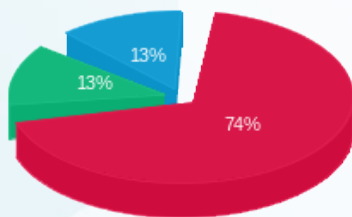

■ פסגה (1,845.63 ₪)
 ■ גבע (315.30 ₪)
 ■ שפל (320.42 ₪)

הסטוריית צריכה בקוט"ש

