

18/05/22 תאריך הפקה:
 30/04/22 תאריך קריאה נוכחית:
 01/04/22 תאריך קריאה קודמת:

שם דייר: לוח מיזוג אויר בגג - יטאות
 שם אתר: מתחם שביר

לקוח/ה נכבד/ה, אנו מתכבדים להגיש את חישוב צריכת החשמל לתקופה 01/04/22 - 30/04/22:

2 - 14154670(0x0)

| סוג תעריף | סוג צריכה | קריאה קודמת | קריאה נוכחית | סה"כ צריכה בקוט"ש | מחיר לקוט"ש בא"ג | סה"כ לתשלום |
|-----------|-----------|--------------|--------------|-------------------|------------------|-------------|
| | | 01/04/22 | 30/04/22 | | | |
| 777 | פסגה | 968,599.20 | 987,112.80 | 18,513.60 | 46.64 | 8,634.74 ₪ |
| 778 | גבע | 441,175.20 | 449,690.40 | 8,515.20 | 38.61 | 3,287.72 ₪ |
| 779 | שפל | 1,314,912.00 | 1,332,520.80 | 17,608.80 | 31.90 | 5,617.21 ₪ |

סה"כ לדיר:

| פסגה | גבע | שפל | סה"כ | שיא ביקוש |
|------------|------------|------------|-------------|-----------|
| 18,513.60 | 8,515.20 | 17,608.80 | 44,637.60 | 129.62 |
| ₪ 8,634.74 | ₪ 3,287.72 | ₪ 5,617.21 | ₪ 17,539.67 | |

סה"כ צריכה
 סה"כ לתשלום

| | | |
|-------------|----------------------------------|--------------|
| ₪ 0.00 | תשלום קבוע | |
| ₪ 0.00 | תשלום עבור גודל חיבור בKVA (0x0) | |
| ₪ 17,539.67 | סה"כ לתשלום | לא כולל מע"מ |

התפלגות חיוב בש"ח לפי תע"ז

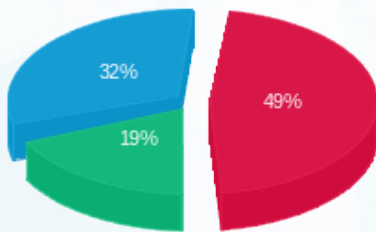

פסגה (₪ 8,634.74) 49%
 גבע (₪ 3,287.72) 19%
 שפל (₪ 5,617.21) 32%

הסטוריית צריכה בקוט"ש

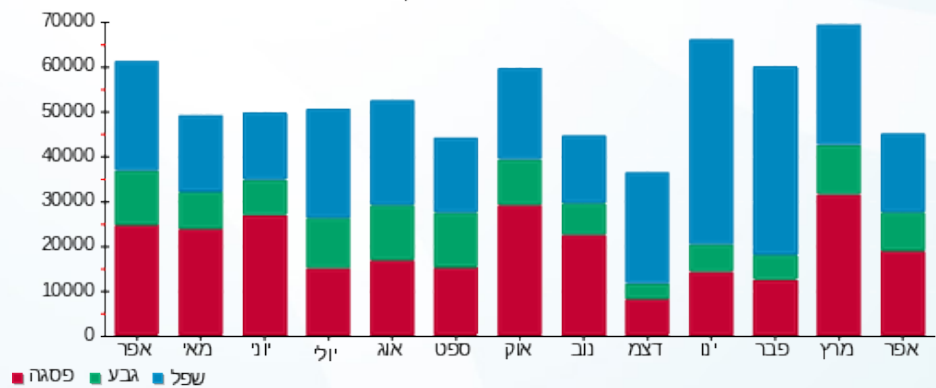



18/05/22 תאריך הפקה:
 30/04/22 תאריך קריאה נוכחית:
 01/04/22 תאריך קריאה קודמת:

שם דייר: מ"א - לידיעת סילברגייט
שם אתר: מתחם שביר

לקוח/ה נכבד/ה, אנו מתכבדים להגיש את חישוב צריכת החשמל לתקופה 01/04/22 - 30/04/22:

לוח מיזוג אוויר בנג - יטאות - 2 - 14154670

| סוג תעריף | סוג צריכה | קריאה קודמת | קריאה נוכחית | סה"כ צריכה בקוט"ש | מחיר לקוט"ש בא"ג | סה"כ לתשלום |
|--------------------------|-----------|--------------|--------------|-------------------|------------------|-------------|
| פרטי חשבון עבור תאריכים: | | | 01/04/22 | 30/04/22 | | |
| 777 | פסגה | 968,599.20 | 987,112.80 | 18,513.60 | 46.64 | 8,634.74 ₪ |
| 778 | גבע | 441,175.20 | 449,690.40 | 8,515.20 | 38.61 | 3,287.72 ₪ |
| 779 | שפל | 1,314,912.00 | 1,332,520.80 | 17,608.80 | 31.90 | 5,617.21 ₪ |

צילר 2 - 3 - 14154670

| סוג תעריף | סוג צריכה | קריאה קודמת | קריאה נוכחית | סה"כ צריכה בקוט"ש | מחיר לקוט"ש בא"ג | סה"כ לתשלום |
|--------------------------|-----------|--------------|--------------|-------------------|------------------|-------------|
| פרטי חשבון עבור תאריכים: | | | 01/04/22 | 30/04/22 | | |
| 777 | פסגה | 2,504,534.40 | 2,555,136.00 | 50,601.60 | 46.64 | 23,600.59 ₪ |
| 778 | גבע | 1,103,551.20 | 1,121,976.00 | 18,424.80 | 38.61 | 7,113.82 ₪ |
| 779 | שפל | 2,693,620.80 | 2,726,294.40 | 32,673.60 | 31.90 | 10,422.88 ₪ |

צילר 3 - 4 - 14154670

| סוג תעריף | סוג צריכה | קריאה קודמת | קריאה נוכחית | סה"כ צריכה בקוט"ש | מחיר לקוט"ש בא"ג | סה"כ לתשלום |
|--------------------------|-----------|--------------|--------------|-------------------|------------------|-------------|
| פרטי חשבון עבור תאריכים: | | | 01/04/22 | 30/04/22 | | |
| 777 | פסגה | 1,782,244.80 | 1,795,924.80 | 13,680.00 | 46.64 | 6,380.35 ₪ |
| 778 | גבע | 670,507.20 | 673,329.60 | 2,822.40 | 38.61 | 1,089.73 ₪ |
| 779 | שפל | 1,093,456.80 | 1,096,120.80 | 2,664.00 | 31.90 | 849.82 ₪ |

צילר מ"א 1 - 13 - 14154670

| סוג תעריף | סוג צריכה | קריאה קודמת | קריאה נוכחית | סה"כ צריכה בקוט"ש | מחיר לקוט"ש בא"ג | סה"כ לתשלום |
|--------------------------|-----------|-------------|--------------|-------------------|------------------|-------------|
| פרטי חשבון עבור תאריכים: | | | 01/04/22 | 30/04/22 | | |
| 777 | פסגה | 192,508.80 | 195,405.60 | 2,896.80 | 46.64 | 1,351.07 ₪ |
| 778 | גבע | 53,661.60 | 54,403.20 | 741.60 | 38.61 | 286.33 ₪ |
| 779 | שפל | 35,059.20 | 35,083.20 | 24.00 | 31.90 | 7.66 ₪ |



צילר מ"א 4 - 14 - 14154670

| סה"כ לתשלום | מחיר לקוט"ש בא"ג | סה"כ צריכה בקוט"ש | קריאה נוכחית | קריאה קודמת | סוג צריכה | סוג תעריף |
|-------------|------------------|-------------------|--------------|-------------|--------------------------|-----------|
| | | | 30/04/22 | 01/04/22 | פרטי חשבון עבור תאריכים: | |
| 1,383.53 ₪ | 46.64 | 2,966.40 | 286,005.60 | 283,039.20 | פסגה | 777 |
| 253.90 ₪ | 38.61 | 657.60 | 82,874.40 | 82,216.80 | גבע | 778 |
| 150.06 ₪ | 31.90 | 470.40 | 121,315.20 | 120,844.80 | שפל | 779 |

סה"כ לדירה:

| שיא ביקוש | סה"כ | שפל | גבע | פסגה | סה"כ צריכה |
|-----------|-------------|-------------|-------------|-------------|-------------|
| 340.63 | 173,260.80 | 53,440.80 | 31,161.60 | 88,658.40 | סה"כ לתשלום |
| | 70,429.39 ₪ | 17,047.62 ₪ | 12,031.49 ₪ | 41,350.28 ₪ | |

| | | |
|-------------|--------------------|---------------------|
| 0.00 ₪ | תשלום קבוע | |
| 70,429.39 ₪ | סה"כ לתשלום | לא כולל מע"מ |

התפלגות חיוב בש"ח לפי תעו"ז

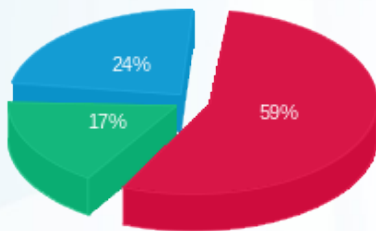

- פסגה (₪ 41,350.28)
- גבע (₪ 12,031.49)
- שפל (₪ 17,047.62)

הסטוריית צריכה בקוט"ש

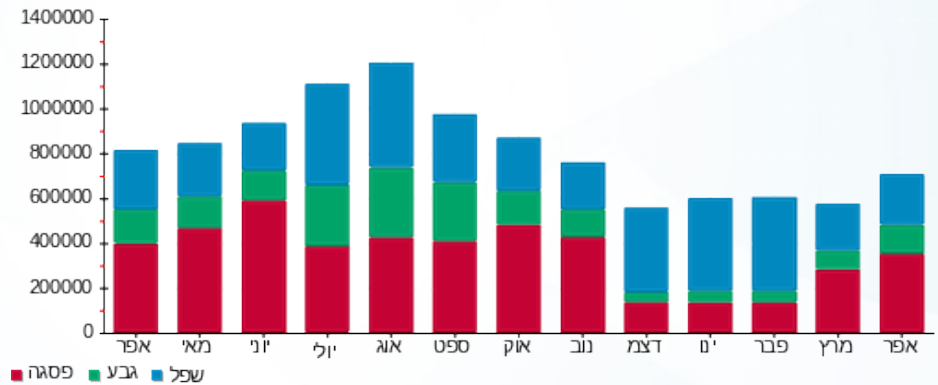



18/05/22

תאריך הפקה:

שם דייר: מס' 001 דואר

30/04/22

תאריך קריאה נוכחית:

שם אתר: מתחם שביר

01/04/22

תאריך קריאה קודמת:

לקוח/ה נכבד/ה, אנו מתכבדים להגיש את חישוב צריכת החשמל לתקופה **01/04/22 - 30/04/22**:

מס' 1 דואר - 5 - 13170745 (3x50)

| סוג תעריף | סוג צריכה | קריאה קודמת | קריאה נוכחית | סה"כ צריכה בקוט"ש | מחיר לקוט"ש בא"ג | סה"כ לתשלום |
|-----------|-----------|-------------|--------------|-------------------|------------------|-------------|
| | | 01/04/22 | 30/04/22 | | | |
| 777 | פסגה | 55,607.80 | 56,302.70 | 694.90 | 46.64 | 324.10 ₪ |
| 778 | גבע | 17,003.00 | 17,146.00 | 143.00 | 38.61 | 55.21 ₪ |
| 779 | שפל | 24,656.10 | 24,809.10 | 153.00 | 31.90 | 48.81 ₪ |

סה"כ לדיר:

| פסגה | גבע | שפל | סה"כ | שיא ביקוש |
|----------|---------|---------|----------|-----------|
| 694.90 | 143.00 | 153.00 | 990.90 | 8.83 |
| 324.10 ₪ | 55.21 ₪ | 48.81 ₪ | 428.12 ₪ | |

סה"כ צריכה

סה"כ לתשלום

| | | |
|----------|--|---------------------|
| 214.45 ₪ | תשלום קבוע | |
| 8.88 ₪ | תשלום עבור גודל חיבור בKVA (3x50) | |
| 651.45 ₪ | סה"כ לתשלום | לא כולל מע"מ |

התפלגות חיוב בש"ח לפי תעו"ז

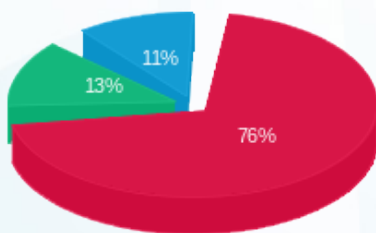

- פסגה (324.10 ₪)
- גבע (55.21 ₪)
- שפל (48.81 ₪)

הסטוריית צריכה בקוט"ש

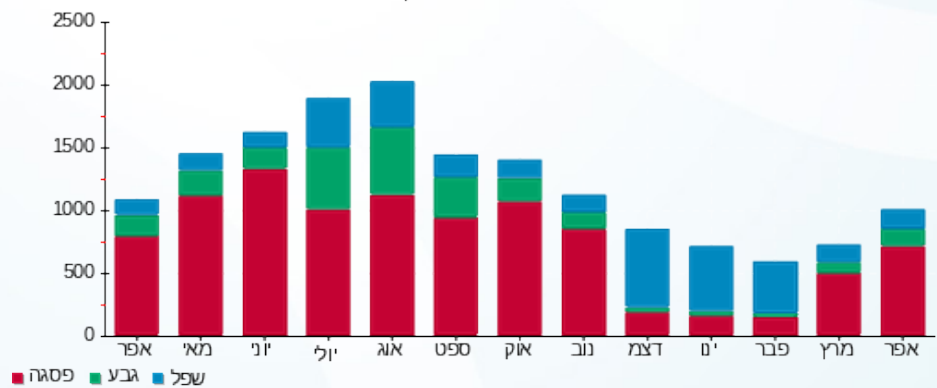

18/05/22 תאריך הפקה:
 30/04/22 תאריך קריאה נוכחית:
 01/04/22 תאריך קריאה קודמת:

שם דייר: מס' 002 חנות 02 נעלי נמרוד
 שם אתר: מתחם שביר

לקוח/ה נכבד/ה, אנו מתכבדים להגיש את חישוב צריכת החשמל לתקופה 01/04/22 - 30/04/22:

חנות 2 נעלי נמרוד - 1 - 15129238(3x25)

| סוג תעריף | סוג צריכה | קריאה קודמת | קריאה נוכחית | סה"כ צריכה בקוט"ש | מחיר לקוט"ש בא"ג | סה"כ לתשלום |
|--------------------------|-----------|-------------|--------------|-------------------|------------------|-------------|
| פרטי חשבון עבור תאריכים: | | | | | | |
| | | 01/04/22 | 30/04/22 | | | |
| 777 | פסגה | 27,924.40 | 28,609.60 | 685.20 | 46.64 | 319.58 ₪ |
| 778 | גבע | 8,489.40 | 8,698.10 | 208.70 | 38.61 | 80.58 ₪ |
| 779 | שפל | 12,801.10 | 13,104.00 | 302.90 | 31.90 | 96.63 ₪ |

סה"כ לדייר:

| פסגה | גבע | שפל | סה"כ | שיא ביקוש |
|----------|---------|---------|----------|-----------|
| 685.20 | 208.70 | 302.90 | 1,196.80 | 6.50 |
| ₪ 319.58 | ₪ 80.58 | ₪ 96.63 | ₪ 496.78 | |

סה"כ צריכה
 סה"כ לתשלום

| | | |
|----------|--|---------------------|
| 214.45 ₪ | תשלום קבוע | |
| 4.44 ₪ | תשלום עבור גודל חיבור בKVA (3x25) | |
| 715.67 ₪ | סה"כ לתשלום | לא כולל מע"מ |

התפלגות חיוב בש"ח לפי תע"ז

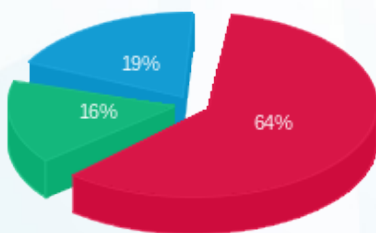

■ פסגה (₪ 319.58)
 ■ גבע (₪ 80.58)
 ■ שפל (₪ 96.63)

הסטוריית צריכה בקוט"ש

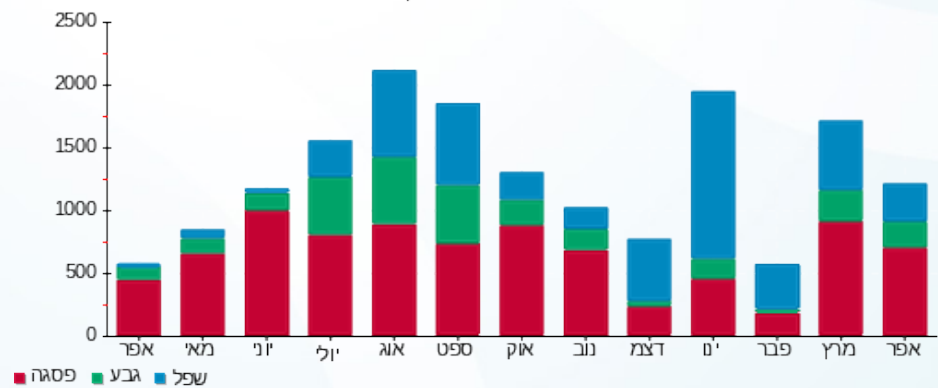



18/05/22 תאריך הפקה:
 30/04/22 תאריך קריאה נוכחית:
 01/04/22 תאריך קריאה קודמת:

שם דייר: מס' 003 חדר בזק
 שם אתר: מתחם שביר

לקוח/ה נכבד/ה, אנו מתכבדים להגיש את חישוב צריכת החשמל לתקופה 01/04/22 - 30/04/22:

5 - 13044087 (3x22)

| סוג תעריף | סוג צריכה | קריאה קודמת | קריאה נוכחית | סה"כ צריכה בקוט"ש | מחיר לקוט"ש בא"ג | סה"כ לתשלום |
|--------------------------|-----------|-------------|--------------|-------------------|------------------|-------------|
| פרטי חשבון עבור תאריכים: | | | | | | |
| 777 | פסגה | 01/04/22 | 30/04/22 | 478.65 | 46.64 | 223.24 ₪ |
| 778 | גבע | 15,284.80 | 15,518.15 | 233.35 | 38.61 | 90.10 ₪ |
| 779 | שפל | 43,351.15 | 43,905.65 | 554.50 | 31.90 | 176.89 ₪ |

סה"כ לדייר:

| פסגה | גבע | שפל | סה"כ | שיא ביקוש |
|----------|---------|----------|----------|-----------|
| 478.65 | 233.35 | 554.50 | 1,266.50 | 3.10 |
| 223.24 ₪ | 90.10 ₪ | 176.89 ₪ | 490.22 ₪ | |

סה"כ צריכה

סה"כ לתשלום

| | | |
|----------|-----------------------------------|--------------|
| 214.45 ₪ | תשלום קבוע | |
| 3.91 ₪ | תשלום עבור גודל חיבור בKVA (3x22) | |
| 708.58 ₪ | סה"כ לתשלום | לא כולל מע"מ |

התפלגות חיוב בש"ח לפי תע"ז

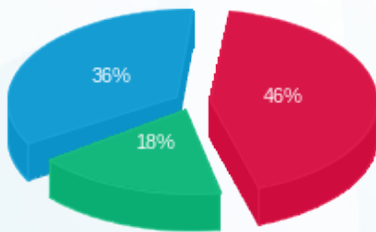

■ פסגה (223.24 ₪)
 ■ גבע (90.10 ₪)
 ■ שפל (176.89 ₪)

הסטוריית צריכה בקוט"ש

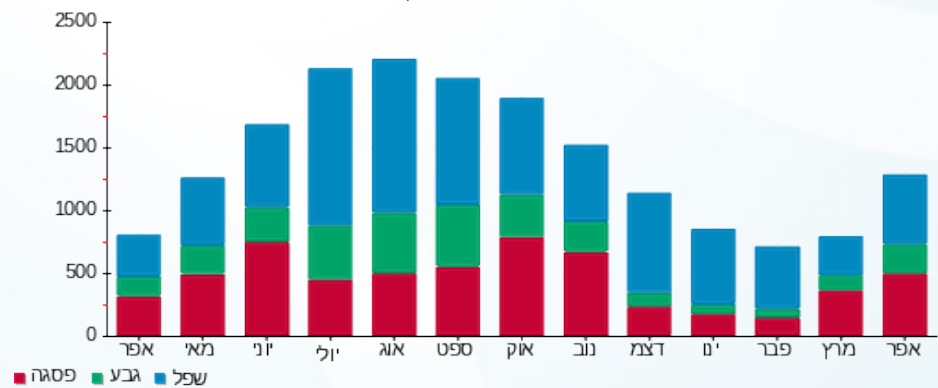

■ פסגה ■ גבע ■ שפל





18/05/22

תאריך הפקדה:

שם דייר: מס' 004 קולנוע חדש

30/04/22

תאריך קריאה נוכחית:

שם אתר: מתחם שביר

01/04/22

תאריך קריאה קודמת:

לקוח/ה נכבד/ה, אנו מתכבדים להגיש את חישוב צריכת החשמל לתקופה 01/04/22 - 30/04/22:

מס' 004 קולנוע חדש - 5 - 13044094 (3x32)

| סוג תעריף | סוג צריכה | קריאה קודמת | קריאה נוכחית | סה"כ צריכה בקוט"ש | מחיר לקוט"ש בא"ג | סה"כ לתשלום |
|--------------------------|-----------|-------------|--------------|-------------------|------------------|-------------|
| פרטי חשבון עבור תאריכים: | | | | | | |
| | | 01/04/22 | 30/04/22 | | | |
| 777 | פסגה | 65,420.00 | 66,700.45 | 1,280.45 | 46.64 | 597.20 ₪ |
| 778 | גבע | 18,239.20 | 18,639.00 | 399.80 | 38.61 | 154.36 ₪ |
| 779 | שפל | 38,692.30 | 38,801.10 | 108.80 | 31.90 | 34.71 ₪ |

סה"כ לדייר:

| פסגה | גבע | שפל | סה"כ | שיא ביקוש |
|----------|----------|---------|----------|-----------|
| 1,280.45 | 399.80 | 108.80 | 1,789.05 | 6.88 |
| ₪ 597.20 | ₪ 154.36 | ₪ 34.71 | ₪ 786.27 | |

סה"כ צריכה

סה"כ לתשלום

| | | |
|------------|--|---------------------|
| 214.45 ₪ | תשלום קבוע | |
| 5.68 ₪ | תשלום עבור גודל חיבור בKVA (3x32) | |
| 1,006.40 ₪ | סה"כ לתשלום | לא כולל מע"מ |

התפלגות חיוב בש"ח לפי תעו"ז

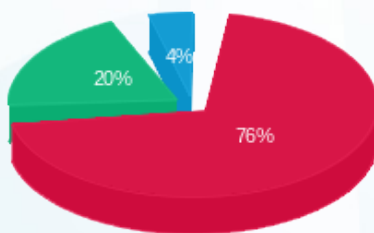

- פסגה (₪ 597.20)
- גבע (₪ 154.36)
- שפל (₪ 34.71)

הסטוריית צריכה בקוט"ש

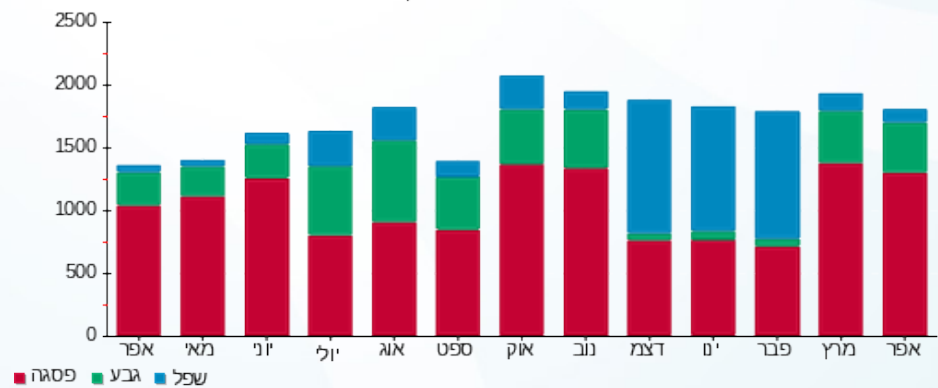

18/05/22 תאריך הפקה:
 30/04/22 תאריך קריאה נוכחית:
 01/04/22 תאריך קריאה קודמת:

שם דייר: מס' 005 ק.02 רופא שיניים - גרה סאלח
 שם אתר: מתחם שביר

לקוח/ה נכבד/ה, אנו מתכבדים להגיש את חישוב צריכת החשמל לתקופה 01/04/22 - 30/04/22:

קומה 02 רופא שיניים - גרה סאלח - 3 - 15129238(3x40)

| סוג תעריף | סוג צריכה | קריאה קודמת | קריאה נוכחית | סה"כ צריכה בקוט"ש | מחיר לקוט"ש בא"ג | סה"כ לתשלום |
|--------------------------|-----------|-------------|--------------|-------------------|------------------|-------------|
| פרטי חשבון עבור תאריכים: | | | | | | |
| 777 | פסגה | 01/04/22 | 30/04/22 | 127.95 | 46.64 | 59.68 ₪ |
| 778 | גבע | 1,341.95 | 1,355.55 | 13.60 | 38.61 | 5.25 ₪ |
| 779 | שפל | 2,828.30 | 2,844.95 | 16.65 | 31.90 | 5.31 ₪ |

סה"כ לדיר:

| פסגה | גבע | שפל | סה"כ | שיא ביקוש |
|---------|--------|--------|---------|-----------|
| 127.95 | 13.60 | 16.65 | 158.20 | 3.66 |
| ₪ 59.68 | ₪ 5.25 | ₪ 5.31 | ₪ 70.24 | |

סה"כ צריכה
 סה"כ לתשלום

| | | |
|----------|-----------------------------------|--------------|
| 214.45 ₪ | תשלום קבוע | |
| 7.10 ₪ | תשלום עבור גודל חיבור בKVA (3x40) | |
| 291.79 ₪ | סה"כ לתשלום | לא כולל מע"מ |

התפלגות חיוב בש"ח לפי תעו"ז

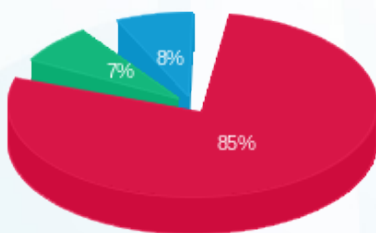

פסגה (₪ 59.68)
 גבע (₪ 5.25)
 שפל (₪ 5.31)

הסטוריית צריכה בקוט"ש

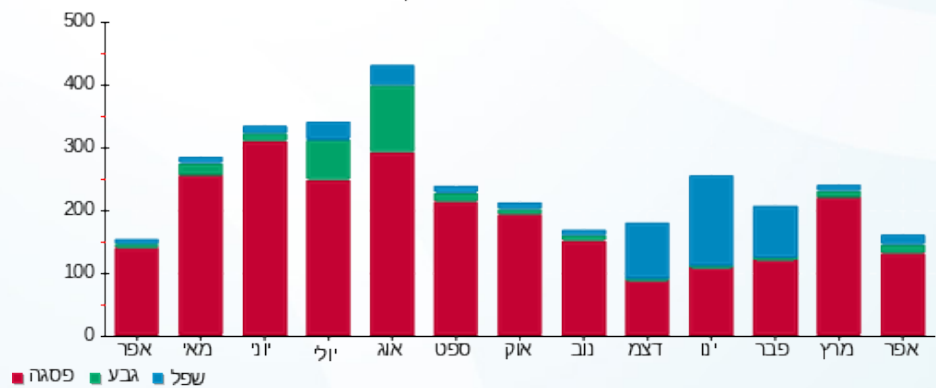

18/05/22 תאריך הפקה:
 30/04/22 תאריך קריאה נוכחית:
 01/04/22 תאריך קריאה קודמת:

שם דייר: מס' 006 פרטנר - חדר תקשורת
 שם אתר: מתחם שביר

לקוח/ה נכבד/ה, אנו מתכבדים להגיש את חישוב צריכת החשמל לתקופה 30/04/22 - 01/04/22:

פרטנר - חדר תקשורת - 13 - (3x63)13044087

| סוג תעריף | סוג צריכה | קריאה קודמת | קריאה נוכחית | סה"כ צריכה בקוט"ש | מחיר לקוט"ש בא"ג | סה"כ לתשלום |
|--------------------------|-----------|-------------|--------------|-------------------|------------------|-------------|
| פרטי חשבון עבור תאריכים: | | | | | | |
| 777 | פסגה | 01/04/22 | 30/04/22 | 1,890.10 | 46.64 | 881.54 ₪ |
| 778 | גבע | 40,313.50 | 41,243.60 | 930.10 | 38.61 | 359.11 ₪ |
| 779 | שפל | 127,168.50 | 129,430.70 | 2,262.20 | 31.90 | 721.64 ₪ |

סה"כ לדייר:

| פסגה | גבע | שפל | סה"כ | שיא ביקוש |
|----------|----------|----------|------------|-----------|
| 1,890.10 | 930.10 | 2,262.20 | 5,082.40 | 9.34 |
| 881.54 ₪ | 359.11 ₪ | 721.64 ₪ | 1,962.30 ₪ | |

סה"כ צריכה
 סה"כ לתשלום

| | | |
|------------|-----------------------------------|--------------|
| 214.45 ₪ | תשלום קבוע | |
| 11.18 ₪ | תשלום עבור גודל חיבור בKVA (3x63) | |
| 2,187.93 ₪ | סה"כ לתשלום | לא כולל מע"מ |

התפלגות חיוב בש"ח לפי תע"ז

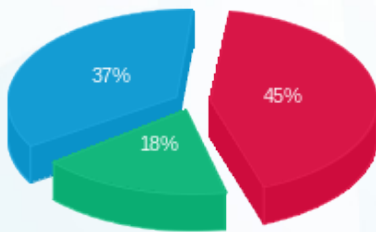

פסגה (881.54 ₪) ■
 גבע (359.11 ₪) ■
 שפל (721.64 ₪) ■

הסטוריית צריכה בקוט"ש

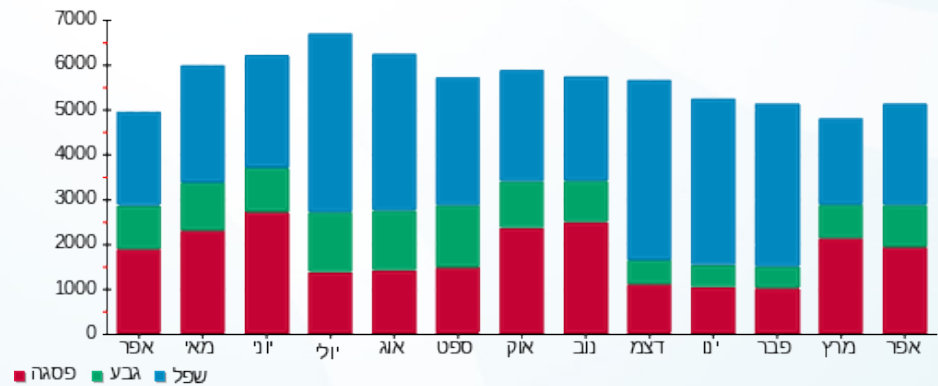

פסגה ■ גבע ■ שפל

18/05/22 תאריך הפקה:
 30/04/22 תאריך קריאה נוכחית:
 01/04/22 תאריך קריאה קודמת:

שם דייר: מס' 007 כספומט בנק לאומי
 שם אתר: מתחם שביר

לקוח/ה נכבד/ה, אנו מתכבדים להגיש את חישוב צריכת החשמל לתקופה 01/04/22 - 30/04/22:

כספומט בנק לאומי - 12 - (3x80)13080895

| סוג תעריף | סוג צריכה | קריאה קודמת | קריאה נוכחית | סה"כ צריכה בקוט"ש | מחיר לקוט"ש בא"ג | סה"כ לתשלום |
|--------------------------|-----------|-------------|--------------|-------------------|------------------|-------------|
| פרטי חשבון עבור תאריכים: | | | | | | |
| 777 | פסגה | 01/04/22 | 30/04/22 | 261.45 | 46.64 | 121.94 ₪ |
| 778 | גבע | 8,022.45 | 8,149.65 | 127.20 | 38.61 | 49.11 ₪ |
| 779 | שפל | 21,683.35 | 21,974.55 | 291.20 | 31.90 | 92.89 ₪ |

סה"כ לדיר:

| פסגה | גבע | שפל | סה"כ | שיא ביקוש |
|----------|---------|---------|----------|-----------|
| 261.45 | 127.20 | 291.20 | 679.85 | 2.31 |
| 121.94 ₪ | 49.11 ₪ | 92.89 ₪ | 263.95 ₪ | |

סה"כ צריכה
 סה"כ לתשלום

| | | |
|----------|--|---------------------|
| 214.45 ₪ | תשלום קבוע | |
| 14.20 ₪ | תשלום עבור גודל חיבור בKVA (3x80) | |
| 492.60 ₪ | סה"כ לתשלום | לא כולל מע"מ |

התפלגות חיוב בש"ח לפי תעו"ז

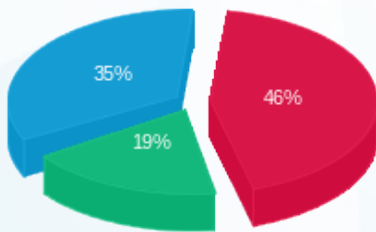

■ פסגה (121.94 ₪)
 ■ גבע (49.11 ₪)
 ■ שפל (92.89 ₪)

הסטוריית צריכה בקוט"ש

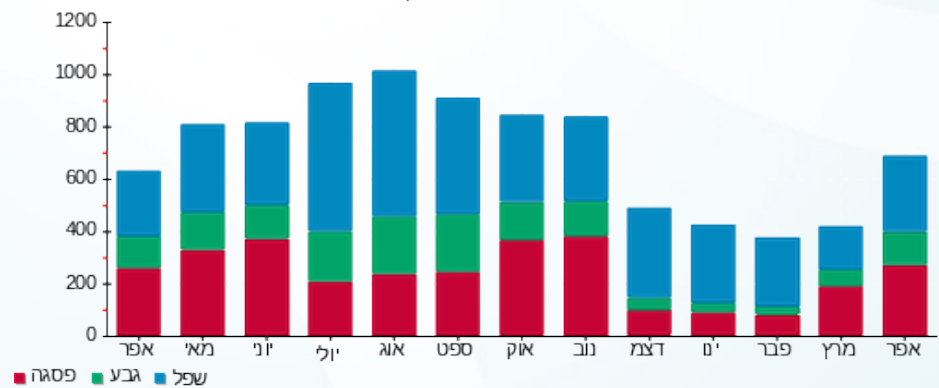

18/05/22 תאריך הפקה:
 30/04/22 תאריך קריאה נוכחית:
 01/04/22 תאריך קריאה קודמת:

שם דייר: מס' 008 פקטורי
 שם אתר: מתחם שביר

לקוח/ה נכבד/ה, אנו מתכבדים להגיש את חישוב צריכת החשמל לתקופה 01/04/22 - 30/04/22:

פקטורי - 15 - 13044094 (3x125)

| סוג תעריף | סוג צריכה | קריאה קודמת | קריאה נוכחית | סה"כ צריכה בקוט"ש | מחיר לקוט"ש בא"ג | סה"כ לתשלום |
|--------------------------|-----------|-------------|--------------|-------------------|------------------|-------------|
| פרטי חשבון עבור תאריכים: | | | | | | |
| | | 01/04/22 | 30/04/22 | | | |
| 777 | פסגה | 567,246.50 | 572,843.90 | 5,597.40 | 46.64 | 2,610.63 ₪ |
| 778 | גבע | 228,623.10 | 230,945.50 | 2,322.40 | 38.61 | 896.68 ₪ |
| 779 | שפל | 306,679.90 | 308,285.30 | 1,605.40 | 31.90 | 512.12 ₪ |

סה"כ לדייר:

| פסגה | גבע | שפל | סה"כ | שיא ביקוש |
|------------|----------|----------|------------|-----------|
| 5,597.40 | 2,322.40 | 1,605.40 | 9,525.20 | 5.30 |
| 2,610.63 ₪ | 896.68 ₪ | 512.12 ₪ | 4,019.43 ₪ | |

סה"כ צריכה
 סה"כ לתשלום

| | | |
|------------|---|---------------------|
| 214.45 ₪ | תשלום קבוע | |
| 22.19 ₪ | תשלום עבור גודל חיבור בKVA (3x125) | |
| 4,256.07 ₪ | סה"כ לתשלום | לא כולל מע"מ |

התפלגות חיוב בש"ח לפי תעו"ז

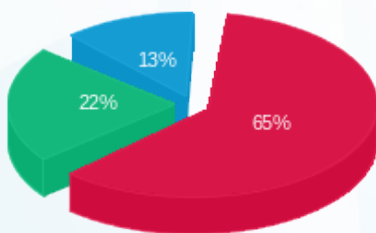

■ פסגה (2,610.63 ₪)
 ■ גבע (896.68 ₪)
 ■ שפל (512.12 ₪)

הסטוריית צריכה בקוט"ש

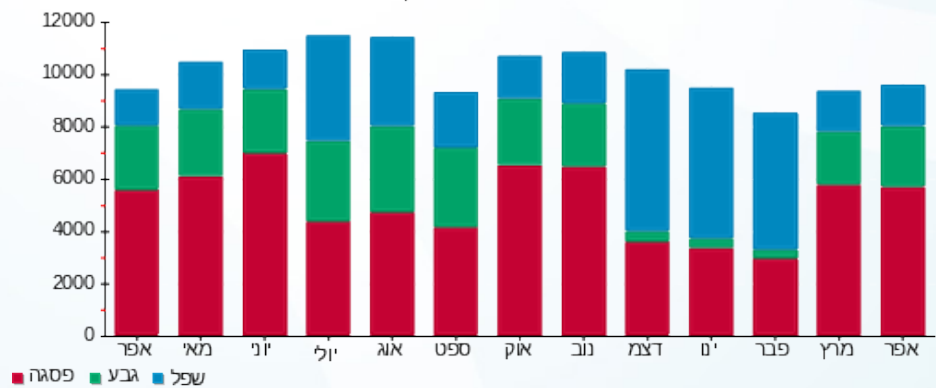



18/05/22

תאריך הפקה:

שם דייר: מס' 009 נגה עיצובים

30/04/22

תאריך קריאה נוכחית:

שם אתר: מתחם שביר

01/04/22

תאריך קריאה קודמת:

לקוח/ה נכבד/ה, אנו מתכבדים להגיש את חישוב צריכת החשמל לתקופה 01/04/22 - 30/04/22:

נגה עיצובים - 9 - 13080896 (3x40)

| סוג תעריף | סוג צריכה | קריאה קודמת | קריאה נוכחית | סה"כ צריכה בקוט"ש | מחיר לקוט"ש בא"ג | סה"כ לתשלום |
|--------------------------|-----------|-------------|--------------|-------------------|------------------|-------------|
| פרטי חשבון עבור תאריכים: | | | | | | |
| 777 | פסגה | 01/04/22 | 30/04/22 | 332.40 | 46.64 | 155.03 ₪ |
| 778 | גבע | 16,715.60 | 16,788.80 | 73.20 | 38.61 | 28.26 ₪ |
| 779 | שפל | 15,597.20 | 15,597.20 | 0.00 | 31.90 | 0.00 ₪ |

סה"כ לדיר:

| פסגה | גבע | שפל | סה"כ | שיא ביקוש |
|----------|---------|--------|----------|-----------|
| 332.40 | 73.20 | 0.00 | 405.60 | 4.83 |
| 155.03 ₪ | 28.26 ₪ | 0.00 ₪ | 183.29 ₪ | |

סה"כ צריכה

סה"כ לתשלום

| | | |
|----------|------------------------------------|--------------|
| 214.45 ₪ | תשלום קבוע | |
| 7.10 ₪ | תשלום עבור גודל חיבור ב KVA (3x40) | |
| 404.84 ₪ | סה"כ לתשלום | לא כולל מע"מ |

התפלגות חיוב בש"ח לפי תעו"ז

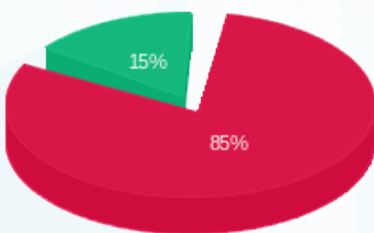

- פסגה (155.03 ₪) 85%
- גבע (28.26 ₪) 15%
- שפל (0.00 ₪) 0%

הסטוריית צריכה בקוט"ש

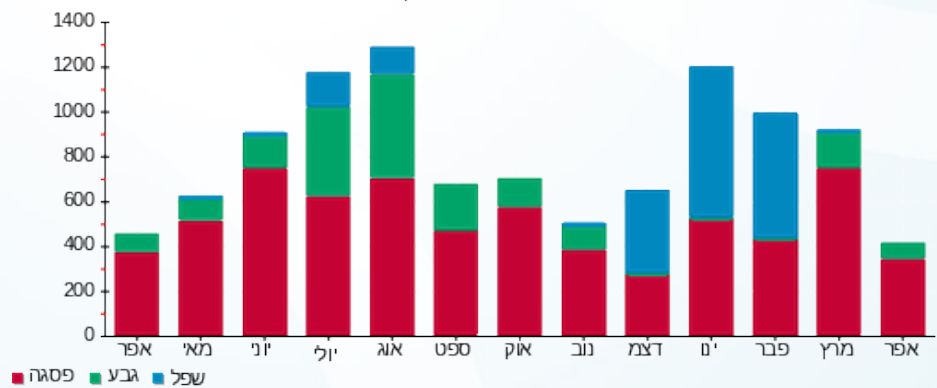



18/05/22

תאריך הפקה:

שם דייר: מס' 010 seven express

30/04/22

תאריך קריאה נוכחי:

שם אתר: מתחם שביר

01/04/22

תאריך קריאה קודמת:

לקוח/ה נכבד/ה, אנו מתכבדים להגיש את חישוב צריכת החשמל לתקופה 01/04/22 - 30/04/22:

מס' 13 010 - seven express - (3x32)13080896

| סוג תעריף | סוג צריכה | קריאה קודמת | קריאה נוכחית | סה"כ צריכה בקוט"ש | מחיר לקוט"ש בא"ג | סה"כ לתשלום |
|--------------------------|-----------|-------------|--------------|-------------------|------------------|-------------|
| פרטי חשבון עבור תאריכים: | | | | | | |
| 777 | פסגה | 01/04/22 | 30/04/22 | 1,056.90 | 46.64 | 492.94 ₪ |
| 778 | גבע | 37,058.65 | 37,488.30 | 429.65 | 38.61 | 165.89 ₪ |
| 779 | שפל | 98,236.45 | 98,997.95 | 761.50 | 31.90 | 242.92 ₪ |

סה"כ לדייר:

| פסגה | גבע | שפל | סה"כ | שיא ביקוש |
|----------|----------|----------|----------|-----------|
| 1,056.90 | 429.65 | 761.50 | 2,248.05 | 10.85 |
| 492.94 ₪ | 165.89 ₪ | 242.92 ₪ | 901.74 ₪ | |

סה"כ צריכה

סה"כ לתשלום

| | | |
|------------|--|---------------------|
| 214.45 ₪ | תשלום קבוע | |
| 5.68 ₪ | תשלום עבור גודל חיבור בKVA (3x32) | |
| 1,121.87 ₪ | סה"כ לתשלום | לא כולל מע"מ |

התפלגות חיוב בש"ח לפי תעו"ז

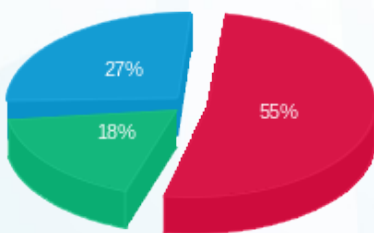

- פסגה (492.94 ₪)
- גבע (165.89 ₪)
- שפל (242.92 ₪)

הסטוריית צריכה בקוט"ש

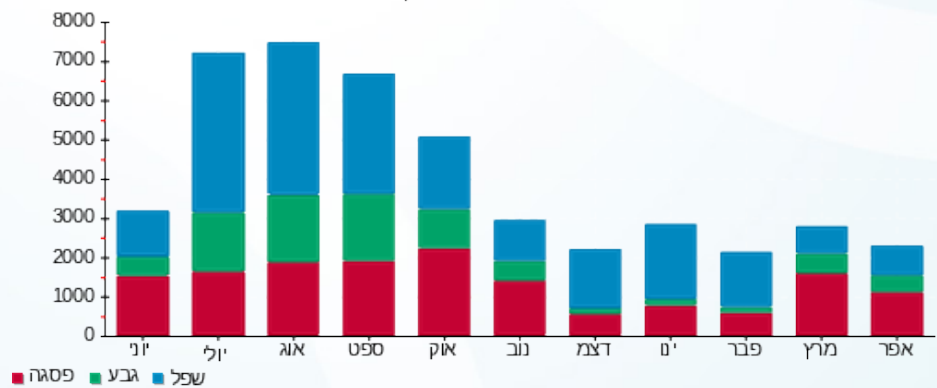

18/05/22 תאריך הפקה:
 30/04/22 תאריך קריאה נוכחית:
 01/04/22 תאריך קריאה קודמת:

שם דייר: מס' 011 ק.00 - בית כנסת
 שם אתר: מתחם שביר

לקוח/ה נכבד/ה, אנו מתכבדים להגיש את חישוב צריכת החשמל לתקופה 01/04/22 - 30/04/22:

בית כנסת ק.0 - 1 - 15091578(3x32)

| סוג תעריף | סוג צריכה | קריאה קודמת | קריאה נוכחית | סה"כ צריכה בקוט"ש | מחיר לקוט"ש בא"ג | סה"כ לתשלום |
|--------------------------|-----------|-------------|--------------|-------------------|------------------|-------------|
| פרטי חשבון עבור תאריכים: | | | | | | |
| 777 | פסגה | 01/04/22 | 30/04/22 | 71.90 | 46.64 | 33.53 ₪ |
| 778 | גבע | 5,487.85 | 5,554.85 | 67.00 | 38.61 | 25.87 ₪ |
| 779 | שפל | 9,601.75 | 9,728.15 | 126.40 | 31.90 | 40.32 ₪ |

סה"כ לדייר:

| פסגה | גבע | שפל | סה"כ | שיא ביקוש |
|---------|---------|---------|---------|-----------|
| 71.90 | 67.00 | 126.40 | 265.30 | 2.30 |
| 33.53 ₪ | 25.87 ₪ | 40.32 ₪ | 99.72 ₪ | |

סה"כ צריכה
 סה"כ לתשלום

| | | |
|----------|-----------------------------------|--------------|
| 214.45 ₪ | תשלום קבוע | |
| 5.68 ₪ | תשלום עבור גודל חיבור בKVA (3x32) | |
| 319.85 ₪ | סה"כ לתשלום | לא כולל מע"מ |

התפלגות חיוב בש"ח לפי תע"ז

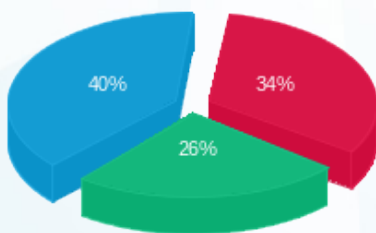

פסגה (33.53 ₪)
 גבע (25.87 ₪)
 שפל (40.32 ₪)

הסטוריית צריכה בקוט"ש

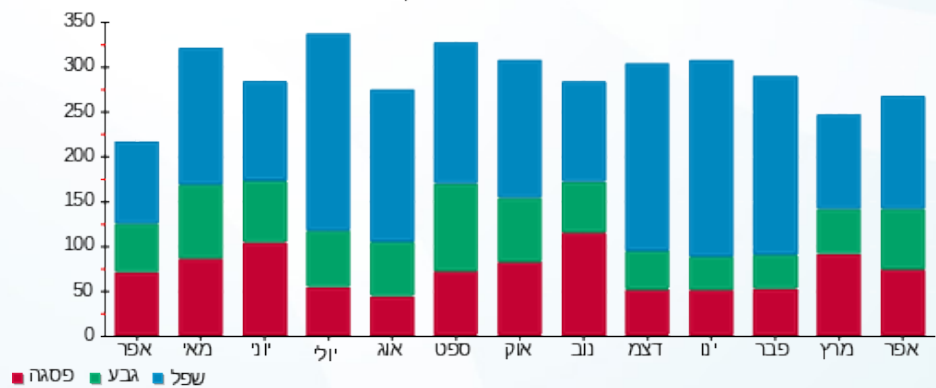



18/05/22

תאריך הפקה:

שם דייר: מס' 012 ווייט פול

30/04/22

תאריך קריאה נוכחית:

שם אתר: מתחם שביר

01/04/22

תאריך קריאה קודמת:

לקוח/ה נכבד/ה, אנו מתכבדים להגיש את חישוב צריכת החשמל לתקופה 01/04/22 - 30/04/22:

ווייט פול - 7 - 13170745 (3x80)

| סוג תעריף | סוג צריכה | קריאה קודמת | קריאה נוכחית | סה"כ צריכה בקוט"ש | מחיר לקוט"ש בא"ג | סה"כ לתשלום |
|-----------|-----------|-------------|--------------|-------------------|------------------|-------------|
| | | 01/04/22 | 30/04/22 | | | |
| 777 | פסגה | 182,935.20 | 185,529.20 | 2,594.00 | 46.64 | 1,209.84 ₪ |
| 778 | גבע | 93,420.60 | 94,583.80 | 1,163.20 | 38.61 | 449.11 ₪ |
| 779 | שפל | 138,846.80 | 140,386.20 | 1,539.40 | 31.90 | 491.07 ₪ |

סה"כ לדיר:

| פסגה | גבע | שפל | סה"כ | שיא ביקוש |
|------------|----------|----------|------------|-----------|
| 2,594.00 | 1,163.20 | 1,539.40 | 5,296.60 | 27.35 |
| 1,209.84 ₪ | 449.11 ₪ | 491.07 ₪ | 2,150.02 ₪ | |

סה"כ צריכה

סה"כ לתשלום

| | | |
|------------|-----------------------------------|--------------|
| 214.45 ₪ | תשלום קבוע | |
| 14.20 ₪ | תשלום עבור גודל חיבור בKVA (3x80) | |
| 2,378.67 ₪ | סה"כ לתשלום | לא כולל מע"מ |

התפלגות חיוב בש"ח לפי תעו"ז

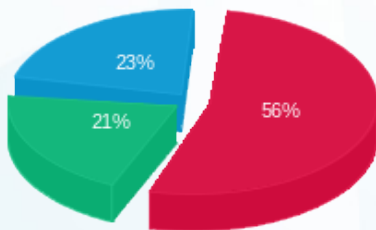

■ פסגה (1,209.84 ₪)
■ גבע (449.11 ₪)
■ שפל (491.07 ₪)

הסטוריית צריכה בקוט"ש

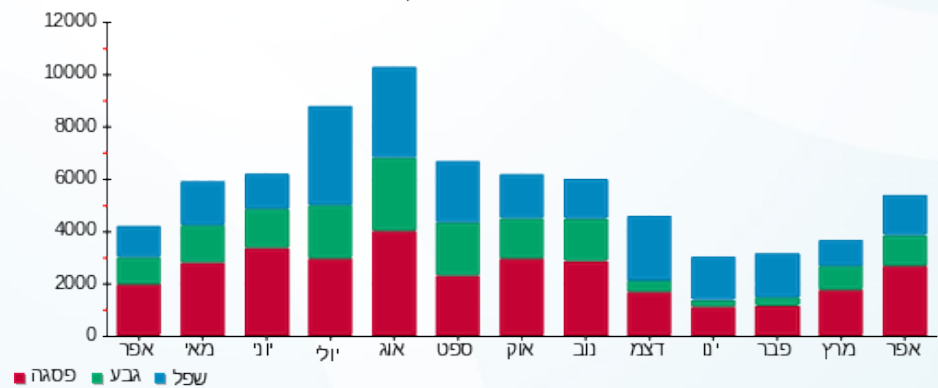



18/05/22

תאריך הפקה:

שם דייר: מס' 013 בי יוניק (חנות נעליים)

30/04/22

תאריך קריאה נוכחית:

שם אתר: מתחם שביר

01/04/22

תאריך קריאה קודמת:

לקוח/ה נכבד/ה, אנו מתכבדים להגיש את חישוב צריכת החשמל לתקופה 01/04/22 - 30/04/22:

בי יוניק (חנות נעליים) - 2 - 13080896(3x40)

| סה"כ לתשלום | מחיר לקוט"ש בא"ג | סה"כ צריכה בקוט"ש | קריאה נוכחית | קריאה קודמת | סוג צריכה | סוג תעריף |
|-------------|------------------|-------------------|--------------|-------------|-----------|--------------------------|
| | | | 30/04/22 | 01/04/22 | | פרטי חשבון עבור תאריכים: |
| ₪ 386.67 | 46.64 | 829.05 | 121,429.60 | 120,600.55 | פסגה | 777 |
| ₪ 68.65 | 38.61 | 177.80 | 44,068.55 | 43,890.75 | גבע | 778 |
| ₪ 21.33 | 31.90 | 66.85 | 43,462.50 | 43,395.65 | שפל | 779 |

סה"כ לדייר:

| שיא ביקוש | סה"כ | שפל | גבע | פסגה |
|-----------|----------|---------|---------|----------|
| 13.23 | 1,073.70 | 66.85 | 177.80 | 829.05 |
| | ₪ 476.64 | ₪ 21.33 | ₪ 68.65 | ₪ 386.67 |

סה"כ צריכה

סה"כ לתשלום

| | | |
|----------|--|---------------------|
| ₪ 214.45 | תשלום קבוע | |
| ₪ 7.10 | תשלום עבור גודל חיבור בKVA (3x40) | |
| ₪ 698.19 | סה"כ לתשלום | לא כולל מע"מ |

התפלגות חיוב בש"ח לפי תעו"ז

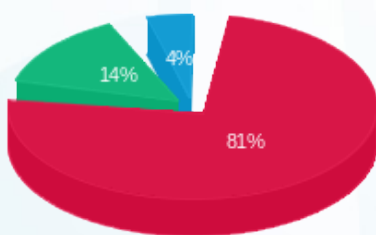

■ פסגה (₪ 386.67)
■ גבע (₪ 68.65)
■ שפל (₪ 21.33)

הסטוריית צריכה בקוט"ש

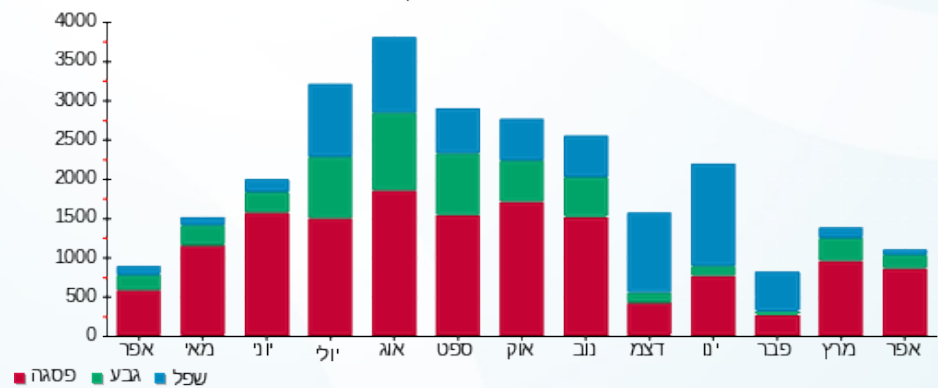



18/05/22

תאריך הפקה:

שם דייר: מס' 014 חנות 104 ורטיז פרו

30/04/22

תאריך קריאה נוכחית:

שם אתר: מתחם שביר

01/04/22

תאריך קריאה קודמת:

לקוח/ה נכבד/ה, אנו מתכבדים להגיש את חישוב צריכת החשמל לתקופה 01/04/22 - 30/04/22:

חנות 104 ורטיז פרו - 7 - 13170742(3x25)

| סוג תעריף | סוג צריכה | קריאה קודמת | קריאה נוכחית | סה"כ צריכה בקוט"ש | מחיר לקוט"ש בא"ג | סה"כ לתשלום |
|--------------------------|-----------|-------------|--------------|-------------------|------------------|-------------|
| פרטי חשבון עבור תאריכים: | | | | | | |
| 777 | פסגה | 01/04/22 | 30/04/22 | 1,071.50 | 46.64 | 499.75 ₪ |
| 778 | גבע | 13,110.10 | 13,488.70 | 378.60 | 38.61 | 146.18 ₪ |
| 779 | שפל | 12,857.95 | 13,183.45 | 325.50 | 31.90 | 103.83 ₪ |

סה"כ לדייר:

| פסגה | גבע | שפל | סה"כ | שיא ביקוש |
|----------|----------|----------|----------|-----------|
| 1,071.50 | 378.60 | 325.50 | 1,775.60 | 14.24 |
| ₪ 499.75 | ₪ 146.18 | ₪ 103.83 | ₪ 749.76 | |

סה"כ צריכה

סה"כ לתשלום

| | | |
|----------|--|---------------------|
| 214.45 ₪ | תשלום קבוע | |
| 4.44 ₪ | תשלום עבור גודל חיבור בKVA (3x25) | |
| 968.65 ₪ | סה"כ לתשלום | לא כולל מע"מ |

התפלגות חיוב בש"ח לפי תעו"ז

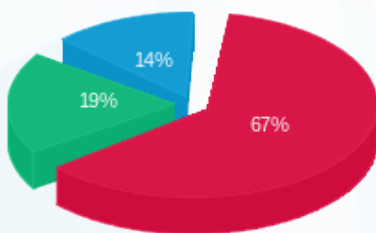

- פסגה (₪ 499.75)
- גבע (₪ 146.18)
- שפל (₪ 103.83)

הסטוריית צריכה בקוט"ש

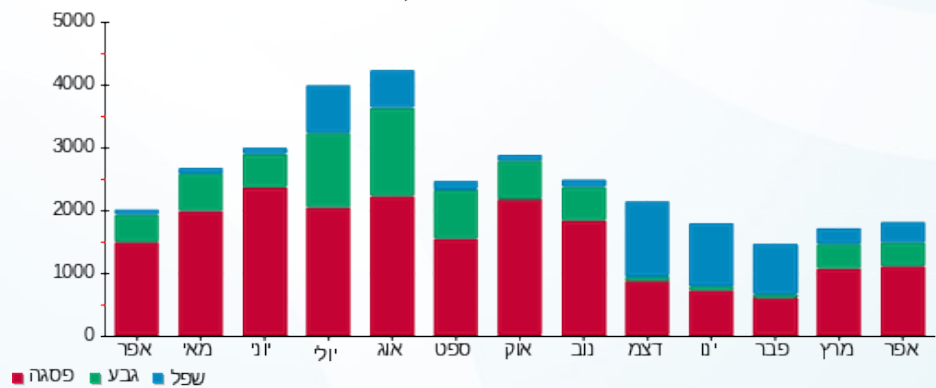

18/05/22 תאריך הפקה:
 30/04/22 תאריך קריאה נוכחית:
 01/04/22 תאריך קריאה קודמת:

שם דייר: מס' 016 עולם צמחי המרפא
 שם אתר: מתחם שביר

לקוח/ה נכבד/ה, אנו מתכבדים להגיש את חישוב צריכת החשמל לתקופה 01/04/22 - 30/04/22:

עולם צמחי המרפא - 12 - 13080896(3x25)

| סוג תעריף | סוג צריכה | קריאה קודמת | קריאה נוכחית | סה"כ צריכה בקוט"ש | מחיר לקוט"ש בא"ג | סה"כ לתשלום |
|--------------------------|-----------|-------------|--------------|-------------------|------------------|-------------|
| פרטי חשבון עבור תאריכים: | | | | | | |
| 777 | פסגה | 01/04/22 | 30/04/22 | 856.70 | 46.64 | 399.56 ₪ |
| 778 | גבע | 18,699.10 | 18,951.40 | 252.30 | 38.61 | 97.41 ₪ |
| 779 | שפל | 28,971.20 | 29,354.65 | 383.45 | 31.90 | 122.32 ₪ |

סה"כ לדייר:

| פסגה | גבע | שפל | סה"כ | שיא ביקוש |
|----------|---------|----------|----------|-----------|
| 856.70 | 252.30 | 383.45 | 1,492.45 | 8.77 |
| ₪ 399.56 | ₪ 97.41 | ₪ 122.32 | ₪ 619.30 | |

סה"כ צריכה
 סה"כ לתשלום

| | | |
|----------|-----------------------------------|--------------|
| 214.45 ₪ | תשלום קבוע | |
| 4.44 ₪ | תשלום עבור גודל חיבור בKVA (3x25) | |
| 838.19 ₪ | סה"כ לתשלום | לא כולל מע"מ |

התפלגות חיוב בש"ח לפי תע"ז

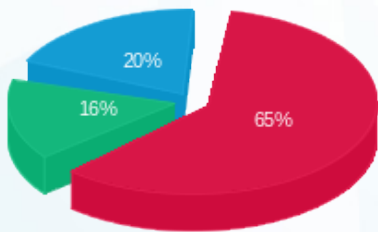

פסגה (₪ 399.56) 65%
 גבע (₪ 97.41) 16%
 שפל (₪ 122.32) 20%

הסטוריית צריכה בקוט"ש

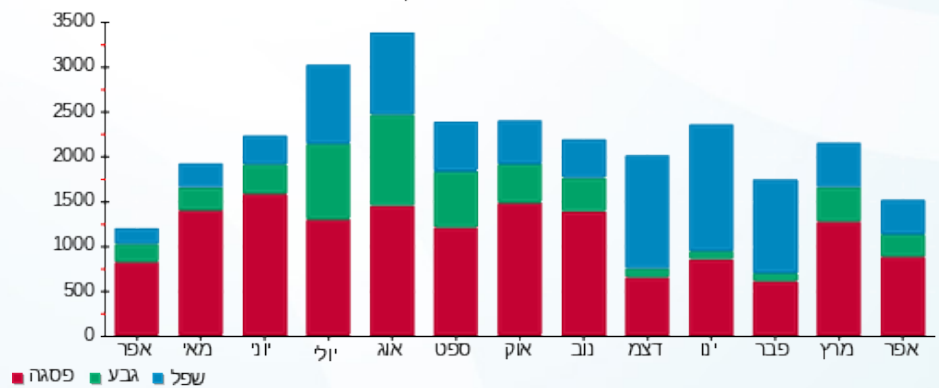



18/05/22 תאריך הפקה:
 30/04/22 תאריך קריאה נוכחית:
 01/04/22 תאריך קריאה קודמת:

שם דייר: מס' 017 חנות 101 מסעדת רובן
 שם אתר: מתחם שביר

לקוח/ה נכבד/ה, אנו מתכבדים להגיש את חישוב צריכת החשמל לתקופה 01/04/22 - 30/04/22:

חנות 101 מסעדת רובן - 2 - 13170742 (3x136)

| סוג תעריף | סוג צריכה | קריאה קודמת | קריאה נוכחית | סה"כ צריכה בקוט"ש | מחיר לקוט"ש בא"ג | סה"כ לתשלום |
|--------------------------|-----------|-------------|--------------|-------------------|------------------|-------------|
| פרטי חשבון עבור תאריכים: | | | | | | |
| 777 | פסגה | 01/04/22 | 30/04/22 | 1,700.70 | 46.64 | 793.21 ₪ |
| 778 | גבע | 60,044.60 | 60,770.00 | 725.40 | 38.61 | 280.08 ₪ |
| 779 | שפל | 145,952.40 | 147,101.20 | 1,148.80 | 31.90 | 366.47 ₪ |

סה"כ לדייר:

| פסגה | גבע | שפל | סה"כ | שיא ביקוש |
|----------|----------|----------|------------|-----------|
| 1,700.70 | 725.40 | 1,148.80 | 3,574.90 | 17.56 |
| 793.21 ₪ | 280.08 ₪ | 366.47 ₪ | 1,439.75 ₪ | |

סה"כ צריכה
 סה"כ לתשלום

| | | |
|------------|------------------------------------|--------------|
| 214.45 ₪ | תשלום קבוע | |
| 24.14 ₪ | תשלום עבור גודל חיבור בKVA (3x136) | |
| 1,678.34 ₪ | סה"כ לתשלום | לא כולל מע"מ |

התפלגות חיוב בש"ח לפי תע"ז

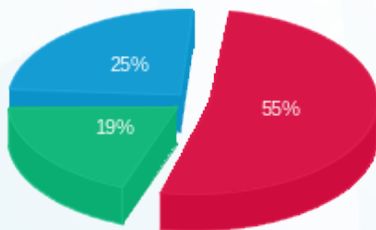

■ פסגה (793.21 ₪)
 ■ גבע (280.08 ₪)
 ■ שפל (366.47 ₪)

הסטוריית צריכה בקוט"ש

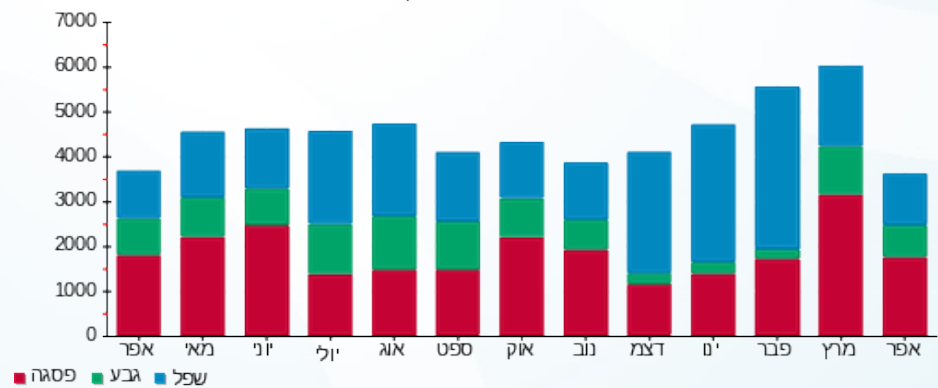



18/05/22

תאריך הפקדה:

שם דייר: מס' 018 שופרסל מ"ג

30/04/22

תאריך קריאה נוכחית:

שם אתר: מתחם שביר

01/04/22

תאריך קריאה קודמת:

לקוח/ה נכבד/ה, אנו מתכבדים להגיש את חישוב צריכת החשמל לתקופה 01/04/22 - 30/04/22:

שופרסל מ"ג - 1 - 11103316 (3x42)

| סוג תעריף | סוג צריכה | קריאה קודמת | קריאה נוכחית | סה"כ צריכה בקוט"ש | מחיר לקוט"ש בא"ג | סה"כ לתשלום |
|-----------|-----------|--------------|--------------|--------------------------|------------------|-------------|
| | | 01/04/22 | 30/04/22 | פרטי חשבון עבור תאריכים: | | |
| 777 | פסגה | 4,089,178.50 | 4,148,072.70 | 58,894.20 | 38.28 | 22,544.70 ₪ |
| 778 | גבע | 1,884,587.10 | 1,907,811.70 | 23,224.60 | 30.77 | 7,146.21 ₪ |
| 779 | שפל | 3,997,691.60 | 4,045,754.80 | 48,063.20 | 24.79 | 11,914.87 ₪ |

סה"כ לדייר:

| פסגה | גבע | שפל | סה"כ | שיא ביקוש |
|-------------|------------|-------------|-------------|-----------|
| 58,894.20 | 23,224.60 | 48,063.20 | 130,182.00 | 0.16 |
| 22,544.70 ₪ | 7,146.21 ₪ | 11,914.87 ₪ | 41,605.78 ₪ | |

סה"כ צריכה

סה"כ לתשלום

| | | |
|-------------|-----------------------------------|--------------|
| 510.34 ₪ | תשלום קבוע | |
| 2,500.26 ₪ | תשלום עבור גודל חיבור בKVA (3x42) | |
| 44,616.37 ₪ | סה"כ לתשלום | לא כולל מע"מ |

התפלגות חיוב בש"ח לפי תע"ז

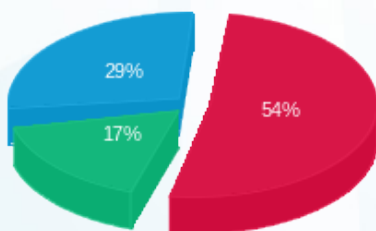

- פסגה (22,544.70 ₪) - 17%
- גבע (7,146.21 ₪) - 29%
- שפל (11,914.87 ₪) - 54%

הסטוריית צריכה בקוט"ש

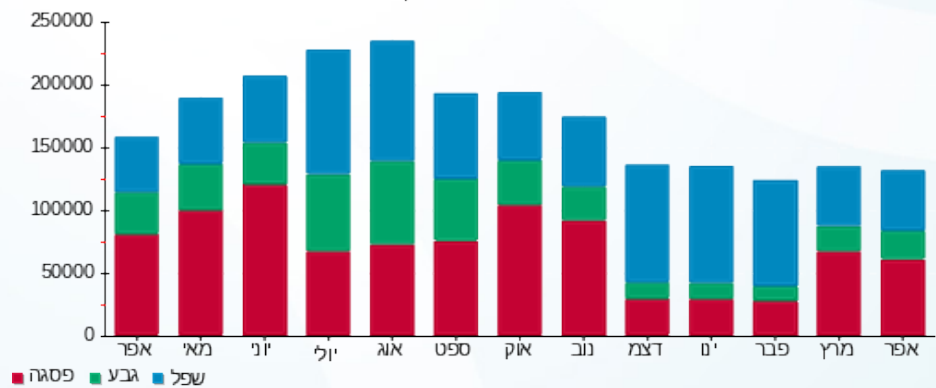

18/05/22 תאריך הפקה:
 30/04/22 תאריך קריאה נוכחית:
 01/04/22 תאריך קריאה קודמת:

שם דייר: מס' 019 טרייד ספייס בע"מ
 שם אתר: מתחם שביר

לקוח/ה נכבד/ה, אנו מתכבדים להגיש את חישוב צריכת החשמל לתקופה 01/04/22 - 30/04/22:

מס' 019 טרייד ספייס בע"מ - 7 - 13080896 (3x25)

| סוג תעריף | סוג צריכה | קריאה קודמת | קריאה נוכחית | סה"כ צריכה בקוט"ש | מחיר לקוט"ש בא"ג | סה"כ לתשלום |
|--------------------------|-----------|-------------|--------------|-------------------|------------------|-------------|
| פרטי חשבון עבור תאריכים: | | | | | | |
| 777 | פסגה | 01/04/22 | 30/04/22 | 493.80 | 46.64 | 230.31 ₪ |
| 778 | גבע | 14,838.80 | 14,956.85 | 118.05 | 38.61 | 45.58 ₪ |
| 779 | שפל | 14,556.40 | 14,601.50 | 45.10 | 31.90 | 14.39 ₪ |

סה"כ לדייר:

| פסגה | גבע | שפל | סה"כ | שיא ביקוש |
|----------|---------|---------|----------|-----------|
| 493.80 | 118.05 | 45.10 | 656.95 | 6.99 |
| 230.31 ₪ | 45.58 ₪ | 14.39 ₪ | 290.27 ₪ | |

סה"כ צריכה
 סה"כ לתשלום

| | | |
|----------|------------------------------------|--------------|
| 214.45 ₪ | תשלום קבוע | |
| 4.44 ₪ | תשלום עבור גודל חיבור ב KVA (3x25) | |
| 509.16 ₪ | סה"כ לתשלום | לא כולל מע"מ |

התפלגות חיוב בש"ח לפי תע"ז

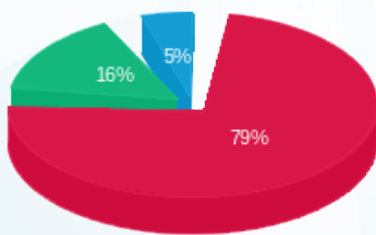

■ פסגה (230.31 ₪)
 ■ גבע (45.58 ₪)
 ■ שפל (14.39 ₪)

הסטוריית צריכה בקוט"ש

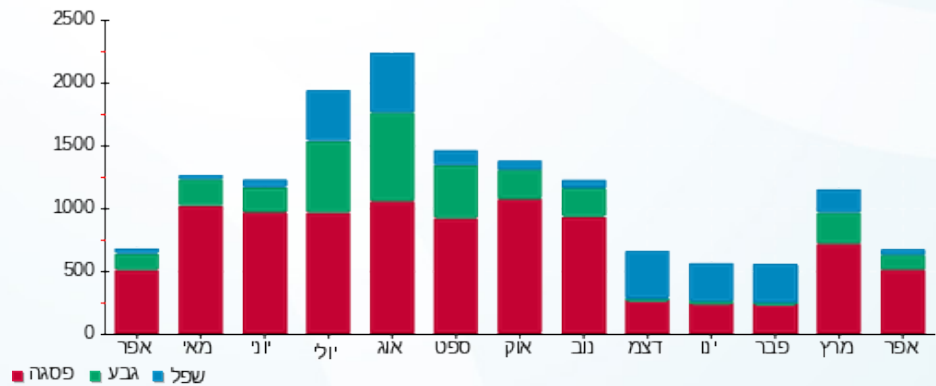

■ פסגה ■ גבע ■ שפל

18/05/22 תאריך הפקדה:
 30/04/22 תאריך קריאה נוכחית:
 01/04/22 תאריך קריאה קודמת:

שם דייר: מס' 020 חנות 110 לנדזור מחסן
 שם אתר: מתחם שביר

לקוח/ה נכבד/ה, אנו מתכבדים להגיש את חישוב צריכת החשמל לתקופה 01/04/22 - 30/04/22:

1 - 13170745(3x40)

| סוג תעריף | סוג צריכה | קריאה קודמת | קריאה נוכחית | סה"כ צריכה בקוט"ש | מחיר לקוט"ש בא"ג | סה"כ לתשלום |
|--------------------------|-----------|-------------|--------------|-------------------|------------------|-------------|
| פרטי חשבון עבור תאריכים: | | | | | | |
| 777 | פסגה | 01/04/22 | 30/04/22 | 588.40 | 46.64 | 274.43 ₪ |
| 778 | גבע | 16,116.10 | 16,406.10 | 290.00 | 38.61 | 111.97 ₪ |
| 779 | שפל | 48,408.00 | 49,112.90 | 704.90 | 31.90 | 224.86 ₪ |

סה"כ לדיר:

| פסגה | גבע | שפל | סה"כ | שיא ביקוש |
|----------|----------|----------|----------|-----------|
| 588.40 | 290.00 | 704.90 | 1,583.30 | 2.82 |
| 274.43 ₪ | 111.97 ₪ | 224.86 ₪ | 611.26 ₪ | |

סה"כ צריכה
 סה"כ לתשלום

| | | |
|----------|--|---------------------|
| 214.45 ₪ | תשלום קבוע | |
| 7.10 ₪ | תשלום עבור גודל חיבור בKVA (3x40) | |
| 832.81 ₪ | סה"כ לתשלום | לא כולל מע"מ |

התפלגות חיוב בש"ח לפי תע"ז

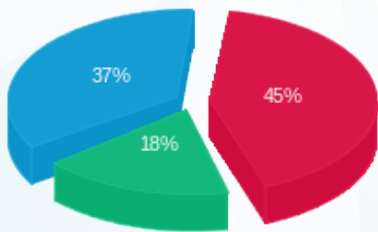

■ פסגה (274.43 ₪)
 ■ גבע (111.97 ₪)
 ■ שפל (224.86 ₪)

הסטוריית צריכה בקוט"ש

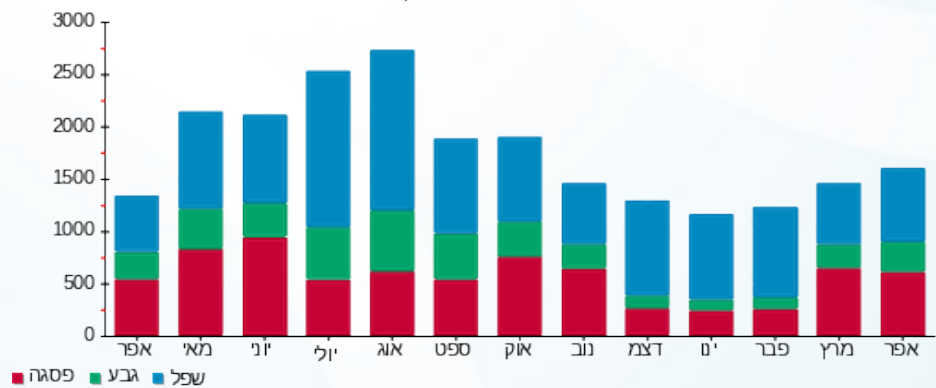



18/05/22

תאריך הפקה:

שם דייר: מס' 021 לנדזור קפה

30/04/22

תאריך קריאה נוכחית:

שם אתר: מתחם שביר

01/04/22

תאריך קריאה קודמת:

לקוח/ה נכבד/ה, אנו מתכבדים להגיש את חישוב צריכת החשמל לתקופה 01/04/22 - 30/04/22:

6 - 13080896 (3x125)

| סוג תעריף | סוג צריכה | קריאה קודמת | קריאה נוכחית | סה"כ צריכה בקוט"ש | מחיר לקוט"ש בא"ג | סה"כ לתשלום |
|--------------------------|-----------|-------------|--------------|-------------------|------------------|-------------|
| פרטי חשבון עבור תאריכים: | | | | | | |
| 777 | פסגה | 01/04/22 | 30/04/22 | 6,778.40 | 46.64 | 3,161.45 ₪ |
| 778 | גבע | 351,180.20 | 354,205.20 | 3,025.00 | 38.61 | 1,167.95 ₪ |
| 779 | שפל | 774,460.80 | 779,168.40 | 4,707.60 | 31.90 | 1,501.72 ₪ |

סה"כ לדיר:

| פסגה | גבע | שפל | סה"כ | שיא ביקוש |
|------------|------------|------------|------------|-----------|
| 6,778.40 | 3,025.00 | 4,707.60 | 14,511.00 | 46.56 |
| 3,161.45 ₪ | 1,167.95 ₪ | 1,501.72 ₪ | 5,831.12 ₪ | |

סה"כ צריכה

סה"כ לתשלום

| | | |
|------------|------------------------------------|--------------|
| 214.45 ₪ | תשלום קבוע | |
| 22.19 ₪ | תשלום עבור גודל חיבור בKVA (3x125) | |
| 6,067.76 ₪ | סה"כ לתשלום | לא כולל מע"מ |

התפלגות חיוב בש"ח לפי תעו"ז

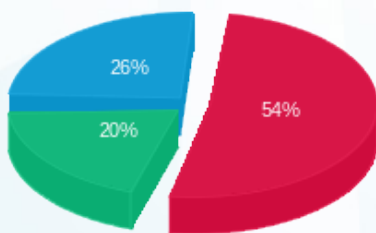

- פסגה (3,161.45 ₪) - 26%
- גבע (1,167.95 ₪) - 20%
- שפל (1,501.72 ₪) - 54%

הסטוריית צריכה בקוט"ש

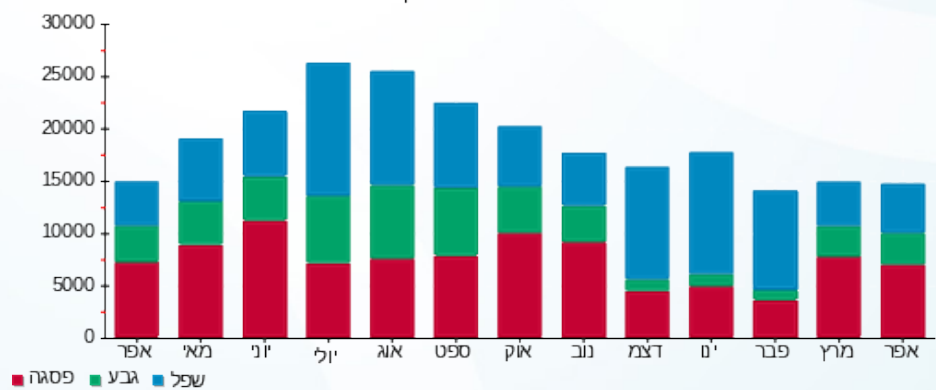



18/05/22

תאריך הפקה:

שם דייר: מס' 023 ברניקי

30/04/22

תאריך קריאה נוכחית:

שם אתר: מתחם שביר

01/04/22

תאריך קריאה קודמת:

לקוח/ה נכבד/ה, אנו מתכבדים להגיש את חישוב צריכת החשמל לתקופה **01/04/22 - 30/04/22**:

ברניקי - 10 - 13080896 (3x40)

| סוג תעריף | סוג צריכה | קריאה קודמת | קריאה נוכחית | סה"כ צריכה בקוט"ש | מחיר לקוט"ש בא"ג | סה"כ לתשלום |
|--------------------------|-----------|-------------|--------------|-------------------|------------------|-------------|
| פרטי חשבון עבור תאריכים: | | | | | | |
| 777 | פסגה | 01/04/22 | 30/04/22 | 332.10 | 46.64 | 154.89 ₪ |
| 778 | גבע | 32,532.30 | 32,625.95 | 93.65 | 38.61 | 36.16 ₪ |
| 779 | שפל | 62,689.25 | 62,739.55 | 50.30 | 31.90 | 16.05 ₪ |

סה"כ לדיר:

| פסגה | גבע | שפל | סה"כ | שיא ביקוש |
|----------|---------|---------|----------|-----------|
| 332.10 | 93.65 | 50.30 | 476.05 | 5.67 |
| 154.89 ₪ | 36.16 ₪ | 16.05 ₪ | 207.10 ₪ | |

סה"כ צריכה

סה"כ לתשלום

| | | |
|----------|--|---------------------|
| 214.45 ₪ | תשלום קבוע | |
| 7.10 ₪ | תשלום עבור גודל חיבור בKVA (3x40) | |
| 428.65 ₪ | סה"כ לתשלום | לא כולל מע"מ |

התפלגות חיוב בש"ח לפי תע"ז

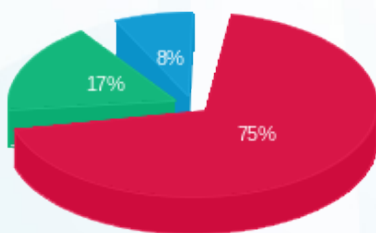

- פסגה (154.89 ₪) 75%
- גבע (36.16 ₪) 17%
- שפל (16.05 ₪) 8%

הסטוריית צריכה בקוט"ש

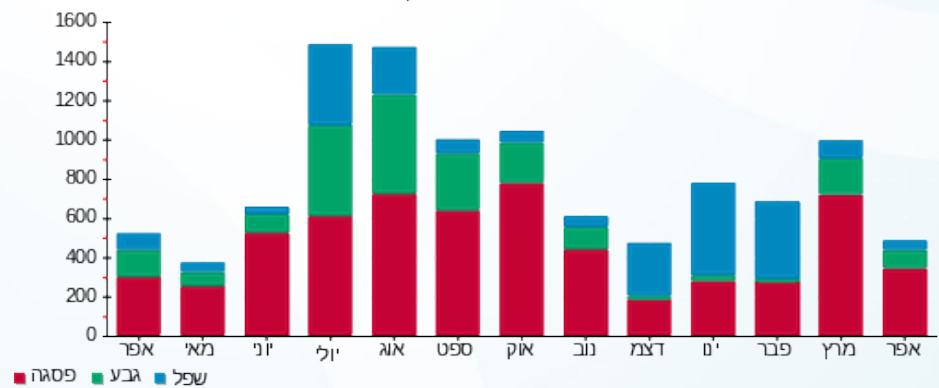



18/05/22

תאריך הפקדה:

שם דייר: מס' ג'ק קובה

30/04/22

תאריך קריאה נוכחית:

שם אתר: מתחם שביר

01/04/22

תאריך קריאה קודמת:

לקוח/ה נכבד/ה, אנו מתכבדים להגיש את חישוב צריכת החשמל לתקופה 01/04/22 - 30/04/22:

ג'ק קובה - 15 - 13080896 (3x80)

| סוג תעריף | סוג צריכה | קריאה קודמת | קריאה נוכחית | סה"כ צריכה בקוט"ש | מחיר לקוט"ש בא"ג | סה"כ לתשלום |
|--------------------------|-----------|-------------|--------------|-------------------|------------------|-------------|
| פרטי חשבון עבור תאריכים: | | | | | | |
| | | 01/04/22 | 30/04/22 | | | |
| 777 | פסגה | 125,748.00 | 127,164.00 | 1,416.00 | 46.64 | 660.42 ₪ |
| 778 | גבע | 46,472.00 | 46,868.00 | 396.00 | 38.61 | 152.90 ₪ |
| 779 | שפל | 54,952.00 | 55,296.00 | 344.00 | 31.90 | 109.74 ₪ |

סה"כ לדייר:

| פסגה | גבע | שפל | סה"כ | שיא ביקוש |
|----------|----------|----------|----------|-----------|
| 1,416.00 | 396.00 | 344.00 | 2,156.00 | 91.96 |
| 660.42 ₪ | 152.90 ₪ | 109.74 ₪ | 923.05 ₪ | |

סה"כ צריכה

סה"כ לתשלום

| | | |
|------------|-----------------------------------|--------------|
| 214.45 ₪ | תשלום קבוע | |
| 14.20 ₪ | תשלום עבור גודל חיבור בKVA (3x80) | |
| 1,151.70 ₪ | סה"כ לתשלום | לא כולל מע"מ |

התפלגות חיוב בש"ח לפי תע"ז

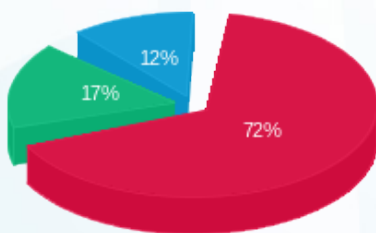

- פסגה (660.42 ₪)
- גבע (152.90 ₪)
- שפל (109.74 ₪)

הסטוריית צריכה בקוט"ש

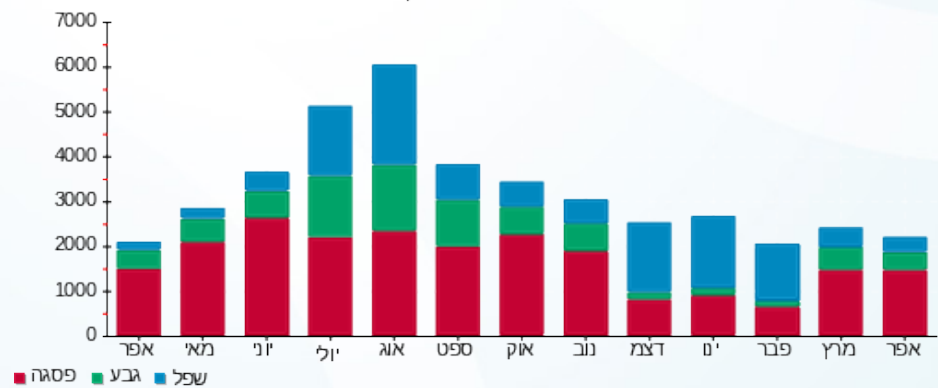



18/05/22

תאריך הפקה:

שם דייר: מס' 025 סאקס

30/04/22

תאריך קריאה נוכחית:

שם אתר: מתחם שביר

01/04/22

תאריך קריאה קודמת:

לקוח/ה נכבד/ה, אנו מתכבדים להגיש את חישוב צריכת החשמל לתקופה 30/04/22 - 01/04/22:

5 - 13080896 (3x63)

| סוג תעריף | סוג צריכה | קריאה קודמת | קריאה נוכחית | סה"כ צריכה בקוט"ש | מחיר לקוט"ש בא"ג | סה"כ לתשלום |
|--------------------------|-----------|-------------|--------------|-------------------|------------------|-------------|
| פרטי חשבון עבור תאריכים: | | | | | | |
| 777 | פסגה | 01/04/22 | 30/04/22 | 442.20 | 46.64 | 206.24 ₪ |
| 778 | גבע | 27,010.60 | 27,141.90 | 131.30 | 38.61 | 50.69 ₪ |
| 779 | שפל | 31,603.20 | 31,691.10 | 87.90 | 31.90 | 28.04 ₪ |

סה"כ לדייר:

| פסגה | גבע | שפל | סה"כ | שיא ביקוש |
|----------|---------|---------|----------|-----------|
| 442.20 | 131.30 | 87.90 | 661.40 | 11.24 |
| 206.24 ₪ | 50.69 ₪ | 28.04 ₪ | 284.98 ₪ | |

סה"כ צריכה

סה"כ לתשלום

| | | |
|----------|------------------------------------|--------------|
| 214.45 ₪ | תשלום קבוע | |
| 11.18 ₪ | תשלום עבור גודל חיבור ב KVA (3x63) | |
| 510.61 ₪ | סה"כ לתשלום | לא כולל מע"מ |

התפלגות חיוב בש"ח לפי תע"ז

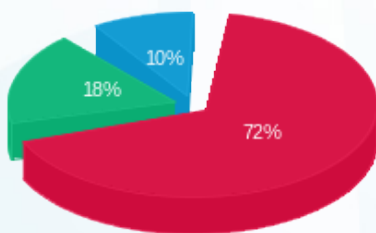

- פסגה (206.24 ₪)
- גבע (50.69 ₪)
- שפל (28.04 ₪)

הסטוריית צריכה בקוט"ש

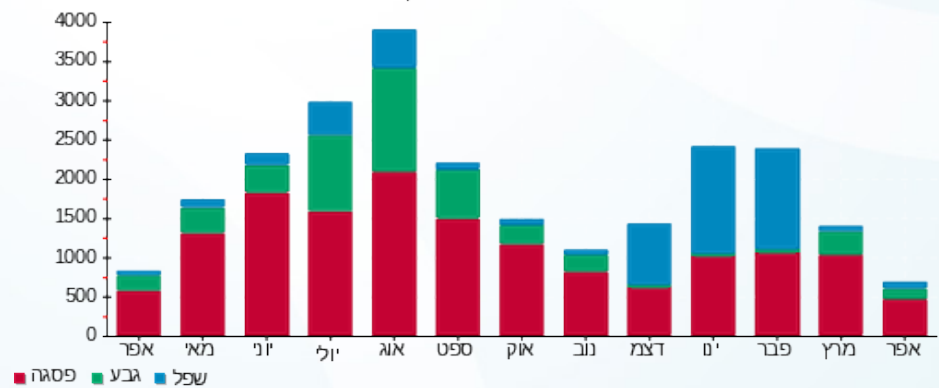



18/05/22

תאריך הפקדה:

שם דייר: מס' 026 צומת ספרים

30/04/22

תאריך קריאה נוכחית:

שם אתר: מתחם שביר

01/04/22

תאריך קריאה קודמת:

לקוח/ה נכבד/ה, אנו מתכבדים להגיש את חישוב צריכת החשמל לתקופה 01/04/22 - 30/04/22:

4 - 13080896 (3x40)

| סוג תעריף | סוג צריכה | קריאה קודמת | קריאה נוכחית | סה"כ צריכה בקוט"ש | מחיר לקוט"ש בא"ג | סה"כ לתשלום |
|--------------------------|-----------|-------------|--------------|-------------------|------------------|-------------|
| פרטי חשבון עבור תאריכים: | | | | | | |
| 777 | פסגה | 01/04/22 | 30/04/22 | 942.05 | 46.64 | 439.37 ₪ |
| 778 | גבע | 36,404.10 | 36,620.00 | 215.90 | 38.61 | 83.36 ₪ |
| 779 | שפל | 27,570.80 | 27,624.45 | 53.65 | 31.90 | 17.11 ₪ |

סה"כ לדייר:

| פסגה | גבע | שפל | סה"כ | שיא ביקוש |
|----------|---------|---------|----------|-----------|
| 942.05 | 215.90 | 53.65 | 1,211.60 | 10.17 |
| 439.37 ₪ | 83.36 ₪ | 17.11 ₪ | 539.85 ₪ | |

סה"כ צריכה

סה"כ לתשלום

| | | |
|----------|-----------------------------------|--------------|
| 214.45 ₪ | תשלום קבוע | |
| 7.10 ₪ | תשלום עבור גודל חיבור בKVA (3x40) | |
| 761.40 ₪ | סה"כ לתשלום | לא כולל מע"מ |

התפלגות חיוב בש"ח לפי תעו"ז

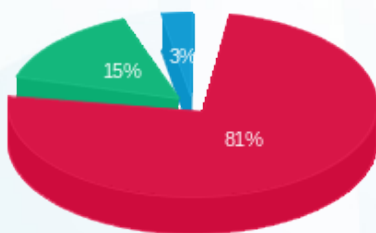

- פסגה (₪ 439.37)
- גבע (₪ 83.36)
- שפל (₪ 17.11)

הסטוריית צריכה בקוט"ש

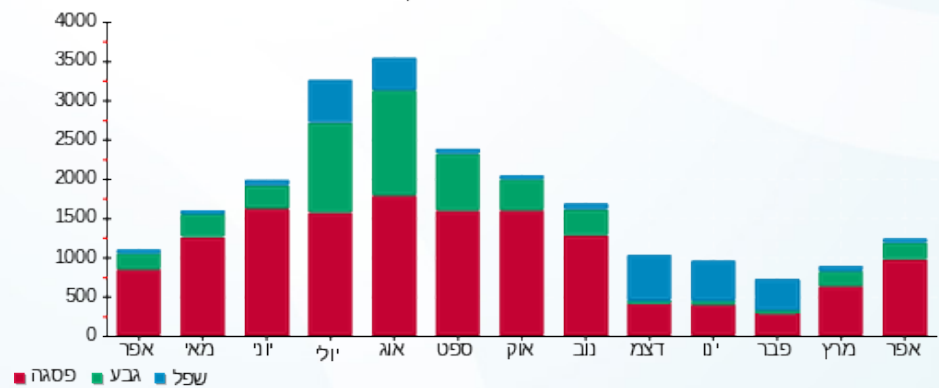



18/05/22 תאריך הפקה:
 30/04/22 תאריך קריאה נוכחית:
 01/04/22 תאריך קריאה קודמת:

שם דייר: מס' 027 אופטיקה הלפרין
 שם אתר: מתחם שביר

לקוח/ה נכבד/ה, אנו מתכבדים להגיש את חישוב צריכת החשמל לתקופה 30/04/22 - 01/04/22:

3 - 13080896 (3x25)

| סוג תעריף | סוג צריכה | קריאה קודמת | קריאה נוכחית | סה"כ צריכה בקוט"ש | מחיר לקוט"ש בא"ג | סה"כ לתשלום |
|--------------------------|-----------|-------------|--------------|-------------------|------------------|-------------|
| פרטי חשבון עבור תאריכים: | | | | | | |
| 777 | פסגה | 01/04/22 | 30/04/22 | 566.10 | 46.64 | 264.03 ₪ |
| 778 | גבע | 20,086.15 | 20,227.55 | 141.40 | 38.61 | 54.59 ₪ |
| 779 | שפל | 22,349.30 | 22,418.15 | 68.85 | 31.90 | 21.96 ₪ |

סה"כ לדייר:

| פסגה | גבע | שפל | סה"כ | שיא ביקוש |
|----------|---------|---------|----------|-----------|
| 566.10 | 141.40 | 68.85 | 776.35 | 6.68 |
| 264.03 ₪ | 54.59 ₪ | 21.96 ₪ | 340.59 ₪ | |

סה"כ צריכה
 סה"כ לתשלום

| | | |
|----------|-----------------------------------|--------------|
| 214.45 ₪ | תשלום קבוע | |
| 4.44 ₪ | תשלום עבור גודל חיבור בKVA (3x25) | |
| 559.47 ₪ | סה"כ לתשלום | לא כולל מע"מ |

התפלגות חיוב בש"ח לפי תעו"ז

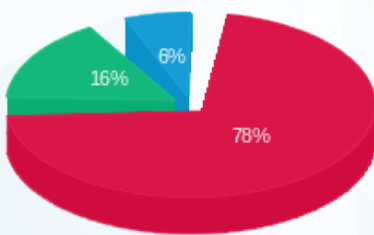

■ פסגה (264.03 ₪)
 ■ גבע (54.59 ₪)
 ■ שפל (21.96 ₪)

הסטוריית צריכה בקוט"ש

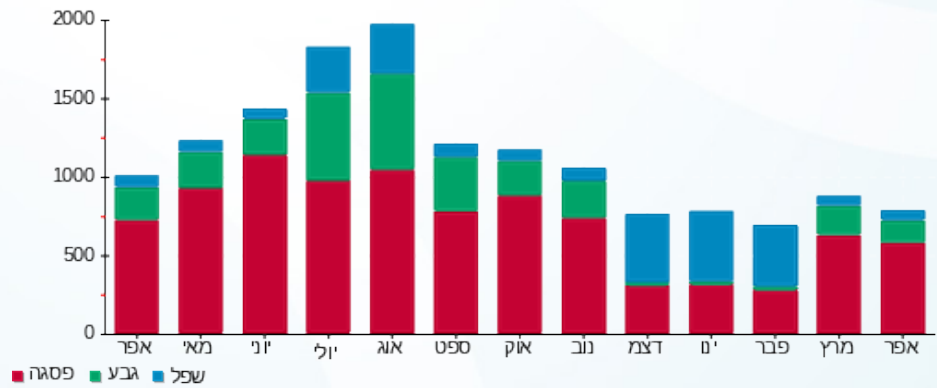

■ פסגה ■ גבע ■ שפל





18/05/22 תאריך הפקה:
 30/04/22 תאריך קריאה נוכחית:
 01/04/22 תאריך קריאה קודמת:

שם דייר: מס' 028 חנות 102 בוטיק פטיסרי
 שם אתר: מתחם שביר

לקוח/ה נכבד/ה, אנו מתכבדים להגיש את חישוב צריכת החשמל לתקופה 01/04/22 - 30/04/22:

מס' 028 חנות 102 בוטיק פטיסרי - 4 - 13170742(3x25)

| סוג תעריף | סוג צריכה | קריאה קודמת | קריאה נוכחית | סה"כ צריכה בקוט"ש | מחיר לקוט"ש בא"ג | סה"כ לתשלום |
|--------------------------|-----------|-------------|--------------|-------------------|------------------|-------------|
| פרטי חשבון עבור תאריכים: | | | | | | |
| 777 | פסגה | 01/04/22 | 30/04/22 | 1,448.45 | 46.64 | 675.56 ₪ |
| 778 | גבע | 19,219.70 | 19,812.05 | 592.35 | 38.61 | 228.71 ₪ |
| 779 | שפל | 18,975.85 | 20,246.75 | 1,270.90 | 31.90 | 405.42 ₪ |

סה"כ לדייר:

| פסגה | גבע | שפל | סה"כ | שיא ביקוש |
|----------|----------|----------|------------|-----------|
| 1,448.45 | 592.35 | 1,270.90 | 3,311.70 | 14.39 |
| 675.56 ₪ | 228.71 ₪ | 405.42 ₪ | 1,309.68 ₪ | |

סה"כ צריכה
 סה"כ לתשלום

| | | |
|------------|-----------------------------------|--------------|
| 214.45 ₪ | תשלום קבוע | |
| 4.44 ₪ | תשלום עבור גודל חיבור בKVA (3x25) | |
| 1,528.57 ₪ | סה"כ לתשלום | לא כולל מע"מ |

התפלגות חיוב בש"ח לפי תע"ז

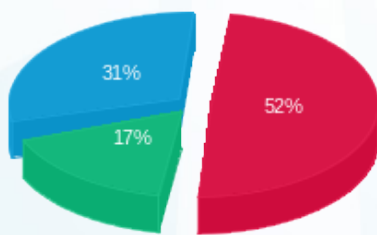

■ פסגה (675.56 ₪)
 ■ גבע (228.71 ₪)
 ■ שפל (405.42 ₪)

הסטוריית צריכה בקוט"ש

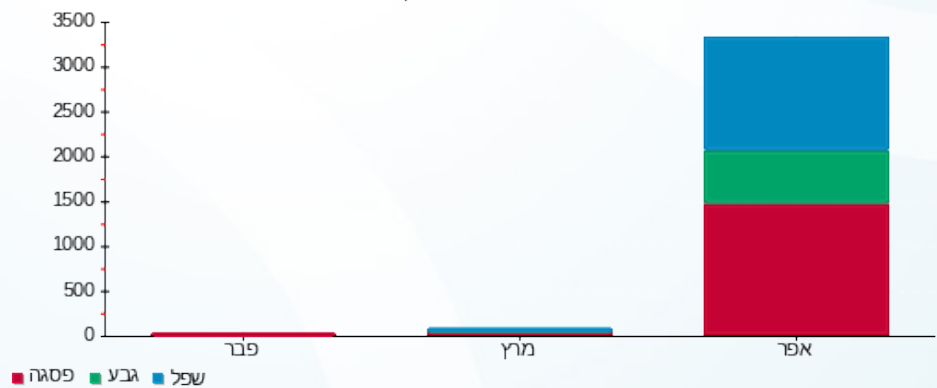



18/05/22

תאריך הפקדה:

שם דייר: מס' 029 חנות 102 רננה אופטיקה
שם אתר: מתחם שביר

30/04/22

תאריך קריאה נוכחית:

01/04/22

תאריך קריאה קודמת:

לקוח/ה נכבד/ה, אנו מתכבדים להגיש את חישוב צריכת החשמל לתקופה 30/04/22 - 01/04/22:

חנות 102 רננה אופטיקה - 5 - 13170742 (3x25)

| סוג תעריף | סוג צריכה | קריאה קודמת | קריאה נוכחית | סה"כ צריכה בקוט"ש | מחיר לקוט"ש בא"ג | סה"כ לתשלום |
|--------------------------|-----------|-------------|--------------|-------------------|------------------|-------------|
| פרטי חשבון עבור תאריכים: | | | | | | |
| 777 | פסגה | 01/04/22 | 30/04/22 | 589.80 | 46.64 | 275.08 ₪ |
| 778 | גבע | 25,302.60 | 25,456.70 | 154.10 | 38.61 | 59.50 ₪ |
| 779 | שפל | 30,455.10 | 30,565.05 | 109.95 | 31.90 | 35.07 ₪ |

סה"כ לדייר:

| פסגה | גבע | שפל | סה"כ | שיא ביקוש |
|----------|---------|---------|----------|-----------|
| 589.80 | 154.10 | 109.95 | 853.85 | 7.85 |
| 275.08 ₪ | 59.50 ₪ | 35.07 ₪ | 369.65 ₪ | |

סה"כ צריכה

סה"כ לתשלום

| | | |
|----------|------------------------------------|--------------|
| 214.45 ₪ | תשלום קבוע | |
| 4.44 ₪ | תשלום עבור גודל חיבור ב KVA (3x25) | |
| 588.54 ₪ | סה"כ לתשלום | לא כולל מע"מ |

התפלגות חיוב בש"ח לפי תעו"ז

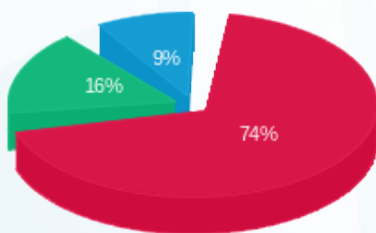

- פסגה (275.08 ₪) - 74%
- גבע (59.50 ₪) - 16%
- שפל (35.07 ₪) - 9%

הסטוריית צריכה בקוט"ש

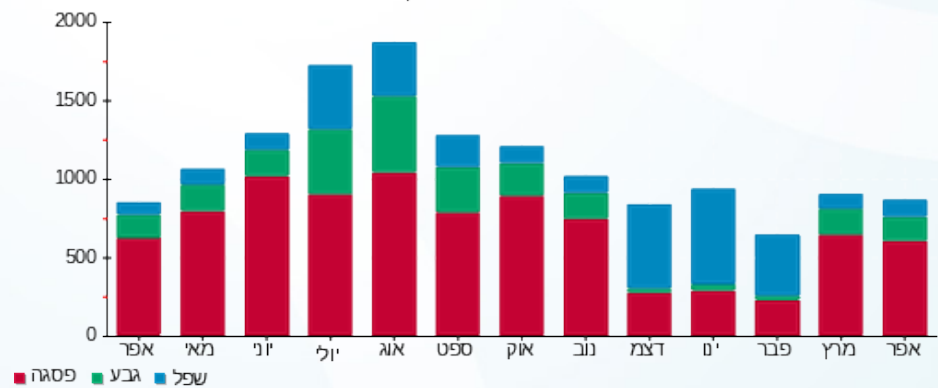



18/05/22 תאריך הפקדה:
 30/04/22 תאריך קריאה נוכחית:
 01/04/22 תאריך קריאה קודמת:

שם דייר: מס' 030 חנות 105 PARTY 4
 שם אתר: מתחם שביר

לקוח/ה נכבד/ה, אנו מתכבדים להגיש את חישוב צריכת החשמל לתקופה 30/04/22 - 01/04/22:

10 - 13170742(3x63)

| סוג תעריף | סוג צריכה | קריאה קודמת | קריאה נוכחית | סה"כ צריכה בקוט"ש | מחיר לקוט"ש בא"ג | סה"כ לתשלום |
|-----------|-----------|-------------|--------------|-------------------|------------------|-------------|
| | | 01/04/22 | 30/04/22 | | | |
| 777 | פסגה | 120,809.05 | 121,043.20 | 234.15 | 46.64 | 109.21 ₪ |
| 778 | גבע | 46,086.15 | 46,239.15 | 153.00 | 38.61 | 59.07 ₪ |
| 779 | שפל | 49,672.15 | 49,834.45 | 162.30 | 31.90 | 51.77 ₪ |

סה"כ לדייר:

| פסגה | גבע | שפל | סה"כ | שיא ביקוש |
|----------|---------|---------|----------|-----------|
| 234.15 | 153.00 | 162.30 | 549.45 | 12.43 |
| 109.21 ₪ | 59.07 ₪ | 51.77 ₪ | 220.05 ₪ | |

סה"כ צריכה
 סה"כ לתשלום

| | | |
|----------|-----------------------------------|--------------|
| 214.45 ₪ | תשלום קבוע | |
| 11.18 ₪ | תשלום עבור גודל חיבור בKVA (3x63) | |
| 445.69 ₪ | סה"כ לתשלום | לא כולל מע"מ |

התפלגות חיוב בש"ח לפי תעו"ז

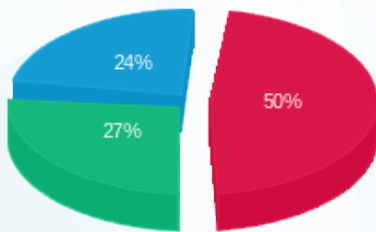

פסגה (109.21 ₪)
 גבע (59.07 ₪)
 שפל (51.77 ₪)

הסטוריית צריכה בקוט"ש

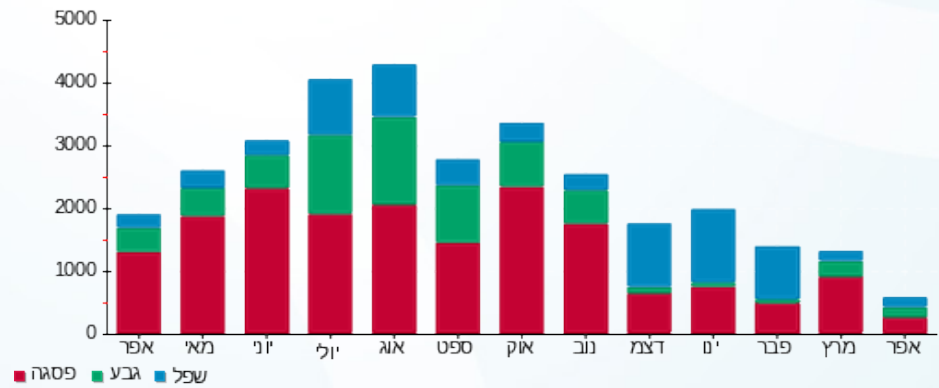



18/05/22

תאריך הפקה:

שם דייר: מס' 031 חנות 107-108 ARCOSTEEL

30/04/22

תאריך קריאה נוכחית:

שם אתר: מתחם שביר

01/04/22

תאריך קריאה קודמת:

לקוח/ה נכבד/ה, אנו מתכבדים להגיש את חישוב צריכת החשמל לתקופה 01/04/22 - 30/04/22:

מס' 035 חנות 107-108 - ARCOSTEEL - (3x63)

| סוג תעריף | סוג צריכה | קריאה קודמת | קריאה נוכחית | סה"כ צריכה בקוט"ש | מחיר לקוט"ש בא"ג | סה"כ לתשלום |
|--------------------------|-----------|-------------|--------------|-------------------|------------------|-------------|
| פרטי חשבון עבור תאריכים: | | | | | | |
| 777 | פסגה | 01/04/22 | 30/04/22 | 1,699.30 | 46.64 | 792.55 ₪ |
| 778 | גבע | 84,814.90 | 85,253.50 | 438.60 | 38.61 | 169.34 ₪ |
| 779 | שפל | 74,497.60 | 74,707.10 | 209.50 | 31.90 | 66.83 ₪ |

סה"כ לדייר:

| פסגה | גבע | שפל | סה"כ | שיא ביקוש |
|----------|----------|---------|------------|-----------|
| 1,699.30 | 438.60 | 209.50 | 2,347.40 | 18.68 |
| 792.55 ₪ | 169.34 ₪ | 66.83 ₪ | 1,028.73 ₪ | |

סה"כ צריכה

סה"כ לתשלום

| | | |
|------------|-----------------------------------|--------------|
| 214.45 ₪ | תשלום קבוע | |
| 11.18 ₪ | תשלום עבור גודל חיבור בKVA (3x63) | |
| 1,254.36 ₪ | סה"כ לתשלום | לא כולל מע"מ |

התפלגות חיוב בש"ח לפי תע"ז

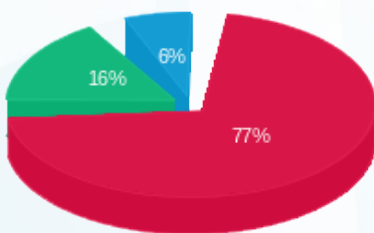

- פסגה (792.55 ₪)
- גבע (169.34 ₪)
- שפל (66.83 ₪)

הסטוריית צריכה בקוט"ש

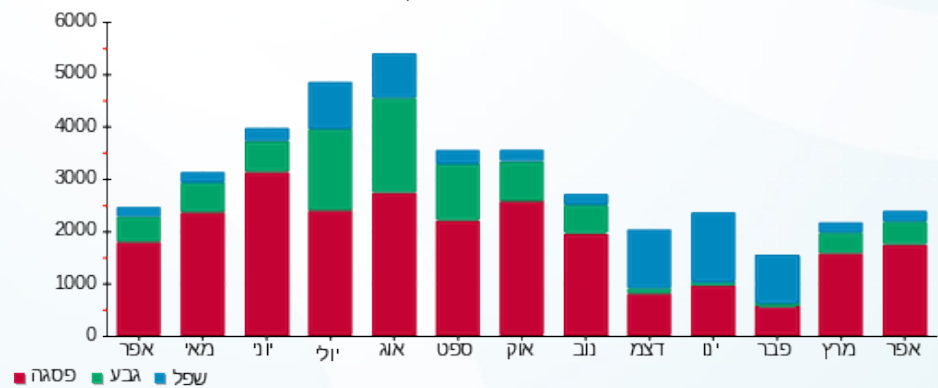



18/05/22

תאריך הפקדה:

שם דייר: מס' 032 קארטרס

30/04/22

תאריך קריאה נוכחית:

שם אתר: מתחם שביר

01/04/22

תאריך קריאה קודמת:

לקוח/ה נכבד/ה, אנו מתכבדים להגיש את חישוב צריכת החשמל לתקופה 01/04/22 - 30/04/22:

11 - 13080896(3x50)

| סוג תעריף | סוג צריכה | קריאה קודמת | קריאה נוכחית | סה"כ צריכה בקוט"ש | מחיר לקוט"ש בא"ג | סה"כ לתשלום |
|-----------|-----------|-------------|--------------|-------------------|------------------|-------------|
| | | 01/04/22 | 30/04/22 | | | |
| 777 | פסגה | 111,998.85 | 113,025.75 | 1,026.90 | 46.64 | 478.95 ₪ |
| 778 | גבע | 39,119.00 | 39,382.80 | 263.80 | 38.61 | 101.85 ₪ |
| 779 | שפל | 37,339.15 | 37,401.60 | 62.45 | 31.90 | 19.92 ₪ |

סה"כ לדייר:

| פסגה | גבע | שפל | סה"כ | שיא ביקוש |
|----------|----------|---------|----------|-----------|
| 1,026.90 | 263.80 | 62.45 | 1,353.15 | 9.42 |
| 478.95 ₪ | 101.85 ₪ | 19.92 ₪ | 600.72 ₪ | |

סה"כ צריכה

סה"כ לתשלום

| | | |
|----------|--|---------------------|
| 214.45 ₪ | תשלום קבוע | |
| 8.88 ₪ | תשלום עבור גודל חיבור בKVA (3x50) | |
| 824.05 ₪ | סה"כ לתשלום | לא כולל מע"מ |

התפלגות חיוב בש"ח לפי תע"ז

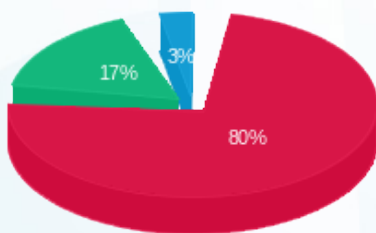

- פסגה (478.95 ₪) 80%
- גבע (101.85 ₪) 17%
- שפל (19.92 ₪) 3%

הסטוריית צריכה בקוט"ש

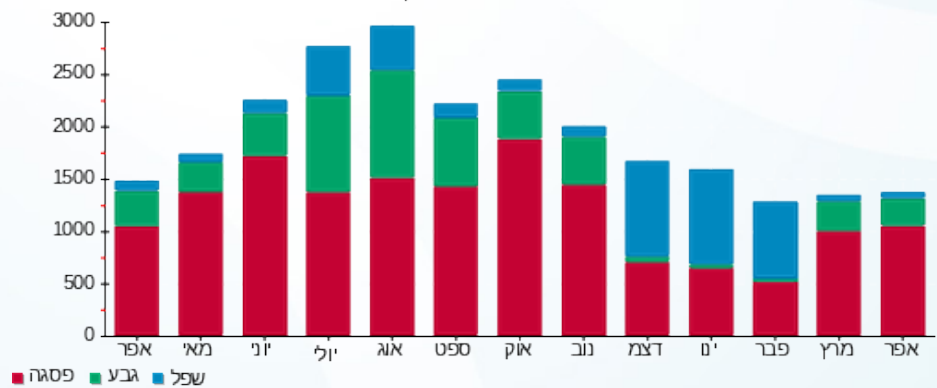



18/05/22 תאריך הפקה:
 30/04/22 תאריך קריאה נוכחית:
 01/04/22 תאריך קריאה קודמת:

שם דייר: מס' 033 Wishi
 שם אתר: מתחם שביר

לקוח/ה נכבד/ה, אנו מתכבדים להגיש את חישוב צריכת החשמל לתקופה 01/04/22 - 30/04/22:

מס' 8 033 - (3x32)13080896 Wishi

| סוג תעריף | סוג צריכה | קריאה קודמת | קריאה נוכחית | סה"כ צריכה בקוט"ש | מחיר לקוט"ש בא"ג | סה"כ לתשלום |
|--------------------------|-----------|-------------|--------------|-------------------|------------------|-------------|
| פרטי חשבון עבור תאריכים: | | | | | | |
| 777 | פסגה | 01/04/22 | 30/04/22 | 717.10 | 46.64 | 334.46 ₪ |
| 778 | גבע | 2,113.45 | 2,316.05 | 202.60 | 38.61 | 78.22 ₪ |
| 779 | שפל | 5,593.25 | 5,599.50 | 6.25 | 31.90 | 1.99 ₪ |

סה"כ לדייר:

| פסגה | גבע | שפל | סה"כ | שיא ביקוש |
|----------|---------|--------|----------|-----------|
| 717.10 | 202.60 | 6.25 | 925.95 | 6.38 |
| 334.46 ₪ | 78.22 ₪ | 1.99 ₪ | 414.67 ₪ | |

סה"כ צריכה
 סה"כ לתשלום

| | | |
|----------|-----------------------------------|--------------|
| 214.45 ₪ | תשלום קבוע | |
| 5.68 ₪ | תשלום עבור גודל חיבור בKVA (3x32) | |
| 634.80 ₪ | סה"כ לתשלום | לא כולל מע"מ |

התפלגות חיוב בש"ח לפי תעו"ז

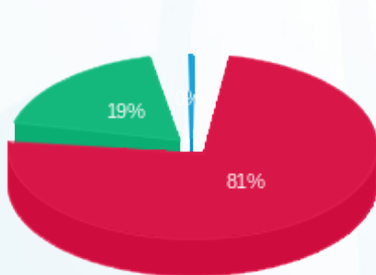

■ פסגה (334.46 ₪)
 ■ גבע (78.22 ₪)
 ■ שפל (1.99 ₪)

הסטוריית צריכה בקוט"ש

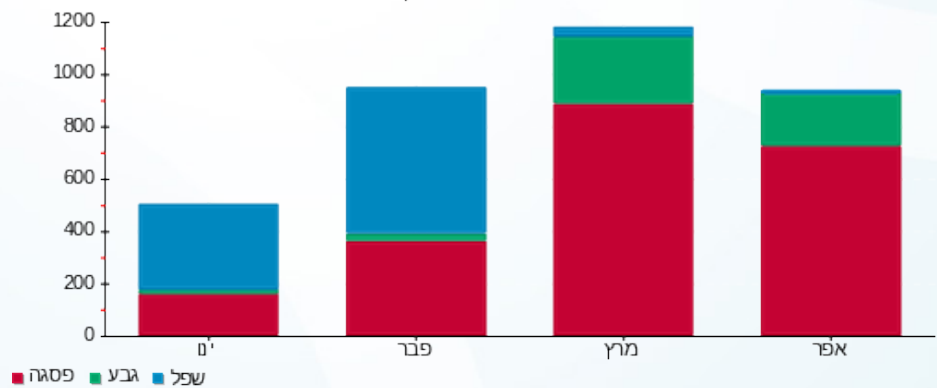

18/05/22 תאריך הפקדה:
 30/04/22 תאריך קריאה נוכחית:
 01/04/22 תאריך קריאה קודמת:

שם דייר: מס' 034 מוצעים 114
 שם אתר: מתחם שביר

לקוח/ה נכבד/ה, אנו מתכבדים להגיש את חישוב צריכת החשמל לתקופה 01/04/22 - 30/04/22:

חנות 114 מוצעים - 6 - 13170745 (3x125)

| סה"כ לתשלום | מחיר לקוט"ש בא"ג | סה"כ צריכה בקוט"ש | קריאה נוכחית | קריאה קודמת | סוג צריכה | סוג תעריף |
|-------------|------------------|-------------------|--------------|-------------|--------------------------|-----------|
| | | | 30/04/22 | 01/04/22 | פרטי חשבון עבור תאריכים: | |
| 1,397.43 ₪ | 46.64 | 2,996.20 | 245,654.60 | 242,658.40 | פסגה | 777 |
| 225.17 ₪ | 38.61 | 583.20 | 66,800.60 | 66,217.40 | גבע | 778 |
| 47.53 ₪ | 31.90 | 149.00 | 59,226.20 | 59,077.20 | שפל | 779 |

סה"כ לדיר:

| שיא ביקוש | סה"כ | שפל | גבע | פסגה |
|-----------|------------|---------|----------|------------|
| 30.74 | 3,728.40 | 149.00 | 583.20 | 2,996.20 |
| | 1,670.13 ₪ | 47.53 ₪ | 225.17 ₪ | 1,397.43 ₪ |

סה"כ צריכה
 סה"כ לתשלום

| | | |
|------------|---|---------------------|
| 214.45 ₪ | תשלום קבוע | |
| 22.19 ₪ | תשלום עבור גודל חיבור בKVA (3x125) | |
| 1,906.77 ₪ | סה"כ לתשלום | לא כולל מע"מ |

התפלגות חיוב בש"ח לפי תע"ז

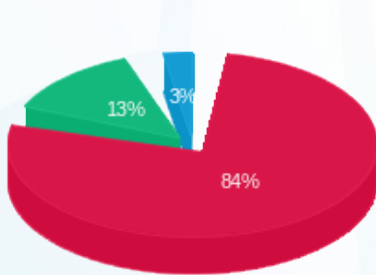

■ פסגה (1,397.43 ₪)
 ■ גבע (225.17 ₪)
 ■ שפל (47.53 ₪)

הסטוריית צריכה בקוט"ש

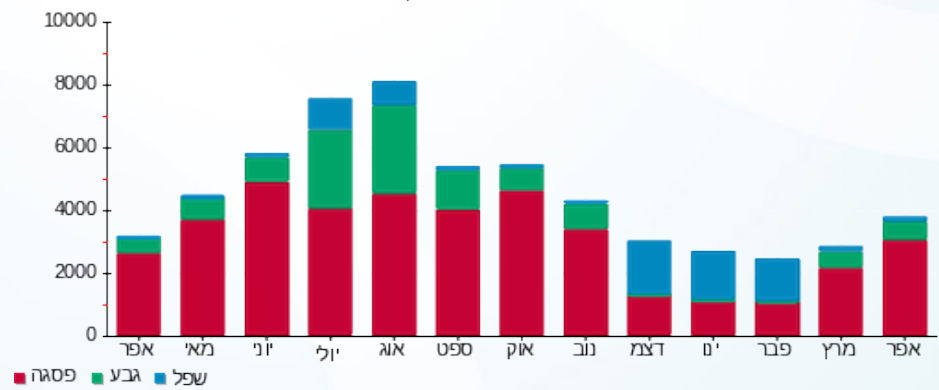



18/05/22

תאריך הפקה:

שם דייר: מס' 035 מקדונלדס

30/04/22

תאריך קריאה נוכחית:

שם אתר: מתחם שביר

01/04/22

תאריך קריאה קודמת:

לקוח/ה נכבד/ה, אנו מתכבדים להגיש את חישוב צריכת החשמל לתקופה 01/04/22 - 30/04/22:

3 - 13170745 (3x160)

| סוג תעריף | סוג צריכה | קריאה קודמת | קריאה נוכחית | סה"כ צריכה בקוט"ש | מחיר לקוט"ש בא"ג | סה"כ לתשלום |
|-----------|-----------|-------------|--------------|--------------------------|------------------|-------------|
| | | 01/04/22 | 30/04/22 | פרטי חשבון עבור תאריכים: | | |
| 777 | פסגה | 619,502.40 | 626,743.40 | 7,241.00 | 46.64 | 3,377.20 ₪ |
| 778 | גבע | 294,209.40 | 297,423.20 | 3,213.80 | 38.61 | 1,240.85 ₪ |
| 779 | שפל | 522,102.80 | 526,174.00 | 4,071.20 | 31.90 | 1,298.71 ₪ |

סה"כ לדיר:

| פסגה | גבע | שפל | סה"כ | שיא ביקוש |
|------------|------------|------------|------------|-----------|
| 7,241.00 | 3,213.80 | 4,071.20 | 14,526.00 | 59.71 |
| 3,377.20 ₪ | 1,240.85 ₪ | 1,298.71 ₪ | 5,916.76 ₪ | |

סה"כ צריכה

סה"כ לתשלום

| | | |
|------------|------------------------------------|--------------|
| 214.45 ₪ | תשלום קבוע | |
| 28.40 ₪ | תשלום עבור גודל חיבור בKVA (3x160) | |
| 6,159.61 ₪ | סה"כ לתשלום | לא כולל מע"מ |

התפלגות חיוב בש"ח לפי תעו"ז

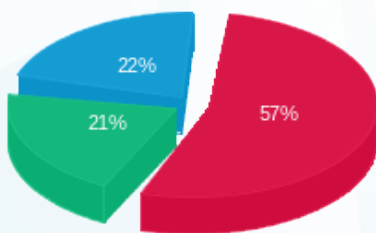

- פסגה (3,377.20 ₪) - 22%
- גבע (1,240.85 ₪) - 21%
- שפל (1,298.71 ₪) - 57%

הסטוריית צריכה בקוט"ש

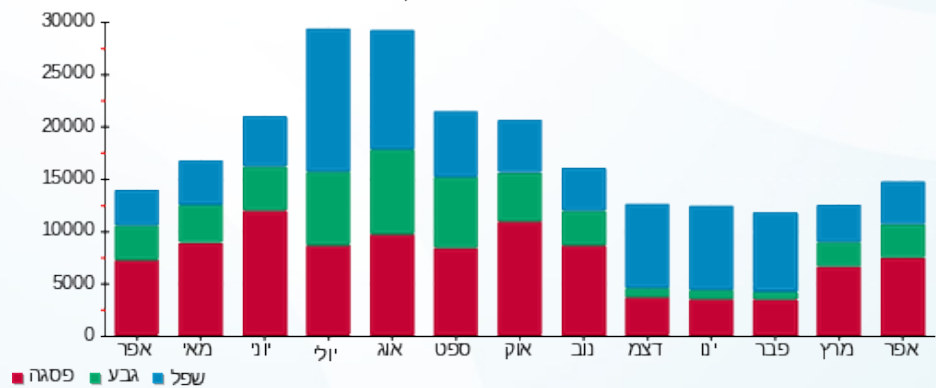



18/05/22

תאריך הפקדה:

שם דייר: מס' 036 פלאפל בריבוע

30/04/22

תאריך קריאה נוכחית:

שם אתר: מתחם שביר

01/04/22

תאריך קריאה קודמת:

לקוח/ה נכבד/ה, אנו מתכבדים להגיש את חישוב צריכת החשמל לתקופה 30/04/22 - 01/04/22:

מס' 071 פלאפל בריבוע - 4 - 13080895 (3x40)

| סוג תעריף | סוג צריכה | קריאה קודמת | קריאה נוכחית | סה"כ צריכה בקוט"ש | מחיר לקוט"ש בא"ג | סה"כ לתשלום |
|--------------------------|-----------|-------------|--------------|-------------------|------------------|-------------|
| פרטי חשבון עבור תאריכים: | | | | | | |
| | | 01/04/22 | 30/04/22 | | | |
| 777 | פסגה | 69,024.10 | 69,867.70 | 843.60 | 46.64 | 393.46 ₪ |
| 778 | גבע | 27,125.25 | 27,364.20 | 238.95 | 38.61 | 92.26 ₪ |
| 779 | שפל | 43,302.45 | 43,576.20 | 273.75 | 31.90 | 87.33 ₪ |

סה"כ לדייר:

| פסגה | גבע | שפל | סה"כ | שיא ביקוש |
|----------|---------|---------|----------|-----------|
| 843.60 | 238.95 | 273.75 | 1,356.30 | 6.15 |
| ₪ 393.46 | ₪ 92.26 | ₪ 87.33 | ₪ 573.04 | |

סה"כ צריכה

סה"כ לתשלום

| | | |
|----------|--|---------------------|
| 214.45 ₪ | תשלום קבוע | |
| 7.10 ₪ | תשלום עבור גודל חיבור בKVA (3x40) | |
| 794.59 ₪ | סה"כ לתשלום | לא כולל מע"מ |

התפלגות חיוב בש"ח לפי תע"ז

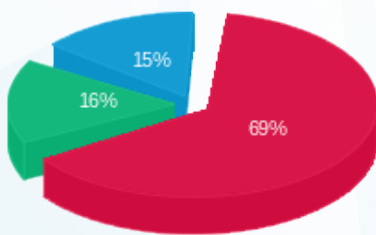

- פסגה (₪ 393.46) 69%
- גבע (₪ 92.26) 16%
- שפל (₪ 87.33) 15%

הסטוריית צריכה בקוט"ש

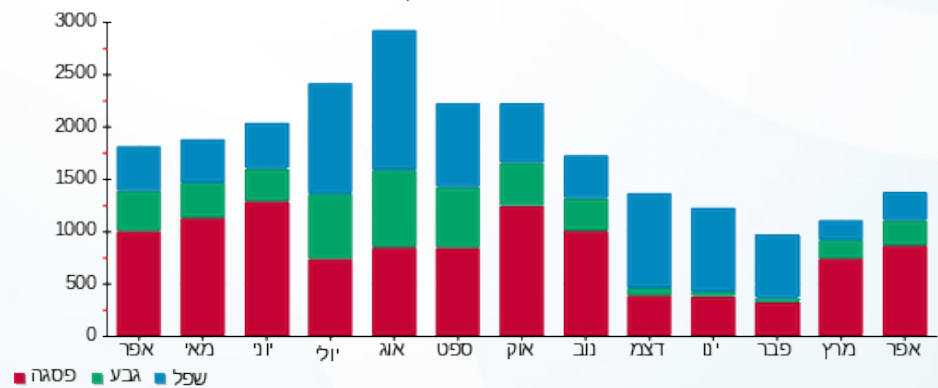

18/05/22 תאריך הפקדה:
 30/04/22 תאריך קריאה נוכחית:
 01/04/22 תאריך קריאה קודמת:

שם דייר: מס' 037 חנות 117-118 טמבוריה
 שם אתר: מתחם שביר

לקוח/ה נכבד/ה, אנו מתכבדים להגיש את חישוב צריכת החשמל לתקופה **01/04/22 - 30/04/22**:

מס' 037 חנות 117-118 טמבוריה - 13 - 13170745(3x40)

| סוג תעריף | סוג צריכה | קריאה קודמת | קריאה נוכחית | סה"כ צריכה בקוט"ש | מחיר לקוט"ש בא"ג | סה"כ לתשלום |
|--------------------------|-----------|-------------|--------------|-------------------|------------------|-------------|
| פרטי חשבון עבור תאריכים: | | | | | | |
| 777 | פסגה | 01/04/22 | 30/04/22 | 659.45 | 46.64 | 307.57 ₪ |
| 778 | גבע | 5,219.45 | 5,370.60 | 151.15 | 38.61 | 58.36 ₪ |
| 779 | שפל | 13,180.50 | 13,224.75 | 44.25 | 31.90 | 14.12 ₪ |

סה"כ לדייר:

| פסגה | גבע | שפל | סה"כ | שיא ביקוש |
|----------|---------|---------|----------|-----------|
| 659.45 | 151.15 | 44.25 | 854.85 | 3.97 |
| ₪ 307.57 | ₪ 58.36 | ₪ 14.12 | ₪ 380.04 | |

סה"כ צריכה
סה"כ לתשלום

| | | |
|----------|--|---------------------|
| 214.45 ₪ | תשלום קבוע | |
| 7.10 ₪ | תשלום עבור גודל חיבור בKVA (3x40) | |
| 601.59 ₪ | סה"כ לתשלום | לא כולל מע"מ |

התפלגות חיוב בש"ח לפי תעו"ז

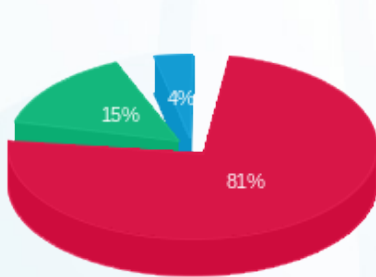

■ פסגה (₪ 307.57)
 ■ גבע (₪ 58.36)
 ■ שפל (₪ 14.12)

הסטוריית צריכה בקוט"ש

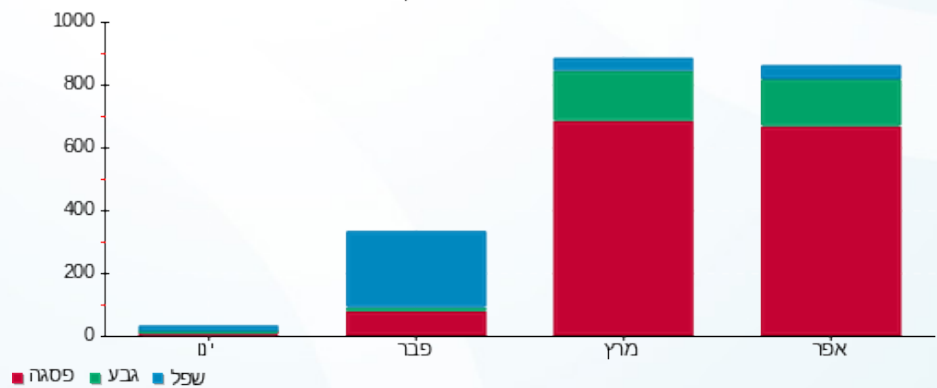



18/05/22

תאריך הפקה:

שם דייר: מס' 038 חנות 119 מספרה

30/04/22

תאריך קריאה נוכחית:

שם אתר: מתחם שביר

01/04/22

תאריך קריאה קודמת:

לקוח/ה נכבד/ה, אנו מתכבדים להגיש את חישוב צריכת החשמל לתקופה 30/04/22 - 01/04/22:

14 - 13170745(3x40)

| סוג תעריף | סוג צריכה | קריאה קודמת | קריאה נוכחית | סה"כ צריכה בקוט"ש | מחיר לקוט"ש בא"ג | סה"כ לתשלום |
|--------------------------|-----------|-------------|--------------|-------------------|------------------|-------------|
| פרטי חשבון עבור תאריכים: | | | | | | |
| 777 | פסגה | 01/04/22 | 30/04/22 | 1,045.05 | 46.64 | 487.41 ₪ |
| 778 | גבע | 25,541.10 | 25,881.00 | 339.90 | 38.61 | 131.24 ₪ |
| 779 | שפל | 32,512.55 | 32,641.90 | 129.35 | 31.90 | 41.26 ₪ |

סה"כ לדייר:

| פסגה | גבע | שפל | סה"כ | שיא ביקוש |
|----------|----------|---------|----------|-----------|
| 1,045.05 | 339.90 | 129.35 | 1,514.30 | 16.83 |
| 487.41 ₪ | 131.24 ₪ | 41.26 ₪ | 659.91 ₪ | |

סה"כ צריכה

סה"כ לתשלום

| | | |
|----------|-----------------------------------|--------------|
| 214.45 ₪ | תשלום קבוע | |
| 7.10 ₪ | תשלום עבור גודל חיבור בKVA (3x40) | |
| 881.46 ₪ | סה"כ לתשלום | לא כולל מע"מ |

התפלגות חיוב בש"ח לפי תעו"ז

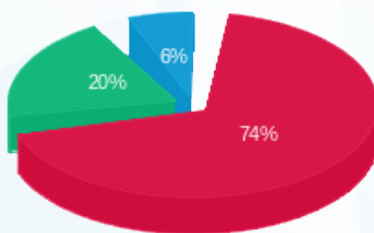

- פסגה (487.41 ₪) 74%
- גבע (131.24 ₪) 20%
- שפל (41.26 ₪) 6%

הסטוריית צריכה בקוט"ש

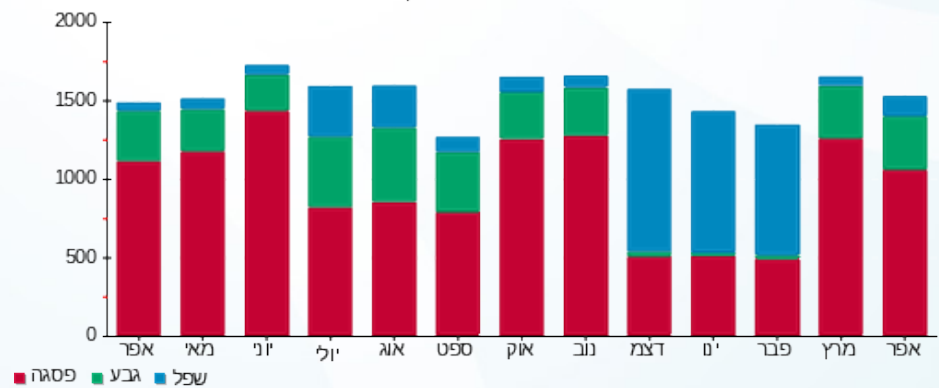



18/05/22

תאריך הפקה:

שם דייר: מס' 039 חנות KSP 120

30/04/22

תאריך קריאה נוכחית:

שם אתר: מתחם שביר

01/04/22

תאריך קריאה קודמת:

לקוח/ה נכבד/ה, אנו מתכבדים להגיש את חישוב צריכת החשמל לתקופה **01/04/22 - 30/04/22**:

חנות 12 120 - (3x40) KSP

| סוג תעריף | סוג צריכה | קריאה קודמת | קריאה נוכחית | סה"כ צריכה בקוט"ש | מחיר לקוט"ש בא"ג | סה"כ לתשלום |
|--------------------------|-----------|-------------|--------------|-------------------|------------------|-------------|
| פרטי חשבון עבור תאריכים: | | | | | | |
| 777 | פסגה | 01/04/22 | 30/04/22 | 376.85 | 46.64 | 175.76 ₪ |
| 778 | גבע | 7,869.15 | 7,978.00 | 108.85 | 38.61 | 42.03 ₪ |
| 779 | שפל | 20,100.05 | 20,239.50 | 139.45 | 31.90 | 44.48 ₪ |

סה"כ לדייר:

| פסגה | גבע | שפל | סה"כ | שיא ביקוש |
|----------|---------|---------|----------|-----------|
| 376.85 | 108.85 | 139.45 | 625.15 | 2.39 |
| 175.76 ₪ | 42.03 ₪ | 44.48 ₪ | 262.27 ₪ | |

סה"כ צריכה

סה"כ לתשלום

| | | |
|----------|--|---------------------|
| 214.45 ₪ | תשלום קבוע | |
| 7.10 ₪ | תשלום עבור גודל חיבור בKVA (3x40) | |
| 483.82 ₪ | סה"כ לתשלום | לא כולל מע"מ |

התפלגות חיוב בש"ח לפי תע"ז

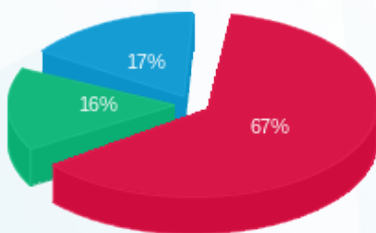

- פסגה (175.76 ₪)
- גבע (42.03 ₪)
- שפל (44.48 ₪)

הסטוריית צריכה בקוט"ש

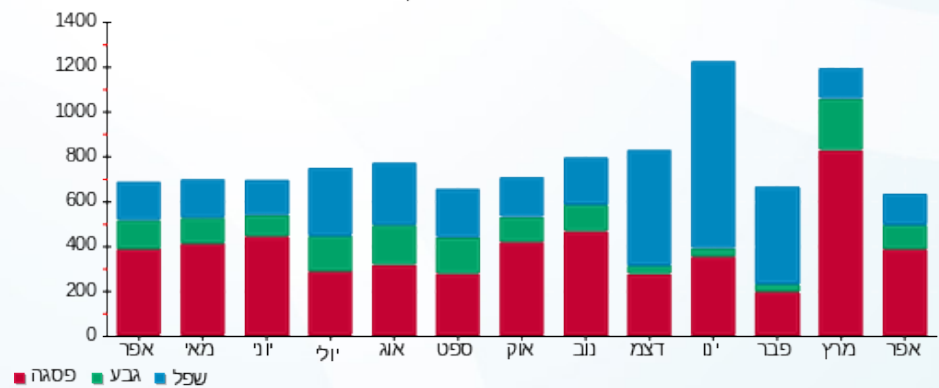

- פסגה
- גבע
- שפל





18/05/22

תאריך הפקדה:

שם דייר: מס' 040 גולף וקו

30/04/22

תאריך קריאה נוכחית:

שם אתר: מתחם שביר

01/04/22

תאריך קריאה קודמת:

לקוח/ה נכבד/ה, אנו מתכבדים להגיש את חישוב צריכת החשמל לתקופה 01/04/22 - 30/04/22:

5 - 13080895 (3x200)

| סוג תעריף | סוג צריכה | קריאה קודמת | קריאה נוכחית | סה"כ צריכה בקוט"ש | מחיר לקוט"ש בא"ג | סה"כ לתשלום |
|--------------------------|-----------|-------------|--------------|-------------------|------------------|-------------|
| פרטי חשבון עבור תאריכים: | | | | | | |
| 777 | פסגה | 01/04/22 | 30/04/22 | 4,257.60 | 46.64 | 1,985.74 ₪ |
| 778 | גבע | 115,897.20 | 117,008.40 | 1,111.20 | 38.61 | 429.03 ₪ |
| 779 | שפל | 115,773.80 | 116,074.00 | 300.20 | 31.90 | 95.76 ₪ |

סה"כ לדייר:

| פסגה | גבע | שפל | סה"כ | שיא ביקוש |
|------------|----------|---------|------------|-----------|
| 4,257.60 | 1,111.20 | 300.20 | 5,669.00 | 21.38 |
| 1,985.74 ₪ | 429.03 ₪ | 95.76 ₪ | 2,510.54 ₪ | |

סה"כ צריכה

סה"כ לתשלום

| | | |
|------------|------------------------------------|--------------|
| 214.45 ₪ | תשלום קבוע | |
| 35.50 ₪ | תשלום עבור גודל חיבור בKVA (3x200) | |
| 2,760.49 ₪ | סה"כ לתשלום | לא כולל מע"מ |

התפלגות חיוב בש"ח לפי תעו"ז

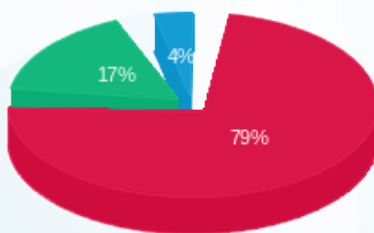

- פסגה (1,985.74 ₪)
- גבע (429.03 ₪)
- שפל (95.76 ₪)

הסטוריית צריכה בקוט"ש

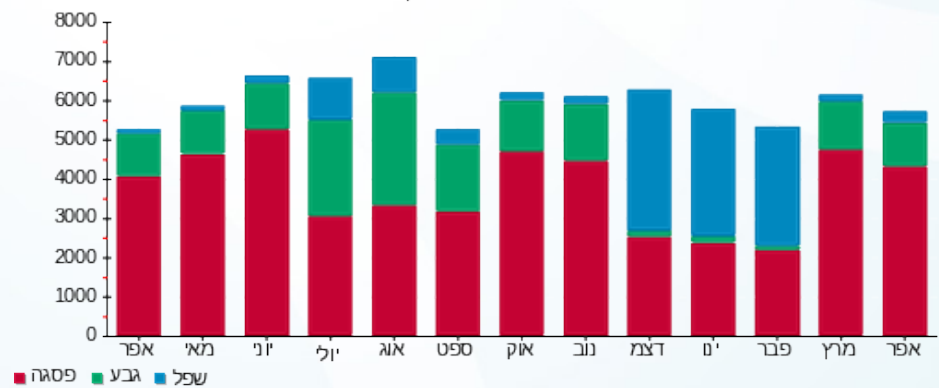

18/05/22 תאריך הפקה:
 30/04/22 תאריך קריאה נוכחית:
 01/04/22 תאריך קריאה קודמת:

שם דייר: מס' 041 בשביל הטבע אניס (ANIS)
 שם אתר: מתחם שביר

לקוח/ה נכבד/ה, אנו מתכבדים להגיש את חישוב צריכת החשמל לתקופה 01/04/22 - 30/04/22:

בשביל הטבע אניס חנות 26 - 9 - 13044094(3x25)

| סוג תעריף | סוג צריכה | קריאה קודמת | קריאה נוכחית | סה"כ צריכה בקוט"ש | מחיר לקוט"ש בא"ג | סה"כ לתשלום |
|--------------------------|-----------|-------------|--------------|-------------------|------------------|-------------|
| פרטי חשבון עבור תאריכים: | | | | | | |
| 777 | פסגה | 01/04/22 | 30/04/22 | 1,717.25 | 46.64 | 800.93 ₪ |
| 778 | גבע | 30,155.65 | 30,831.60 | 675.95 | 38.61 | 260.98 ₪ |
| 779 | שפל | 60,800.55 | 61,975.25 | 1,174.70 | 31.90 | 374.73 ₪ |

סה"כ לדיר:

| פסגה | גבע | שפל | סה"כ | שיא ביקוש |
|----------|----------|----------|------------|-----------|
| 1,717.25 | 675.95 | 1,174.70 | 3,567.90 | 8.91 |
| 800.93 ₪ | 260.98 ₪ | 374.73 ₪ | 1,436.64 ₪ | |

סה"כ צריכה
 סה"כ לתשלום

| | | |
|------------|-----------------------------------|--------------|
| 214.45 ₪ | תשלום קבוע | |
| 4.44 ₪ | תשלום עבור גודל חיבור בKVA (3x25) | |
| 1,655.53 ₪ | סה"כ לתשלום | לא כולל מע"מ |

התפלגות חיוב בש"ח לפי תעו"ז

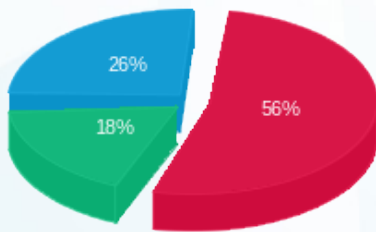

■ פסגה (800.93 ₪)
 ■ גבע (260.98 ₪)
 ■ שפל (374.73 ₪)

הסטוריית צריכה בקוט"ש

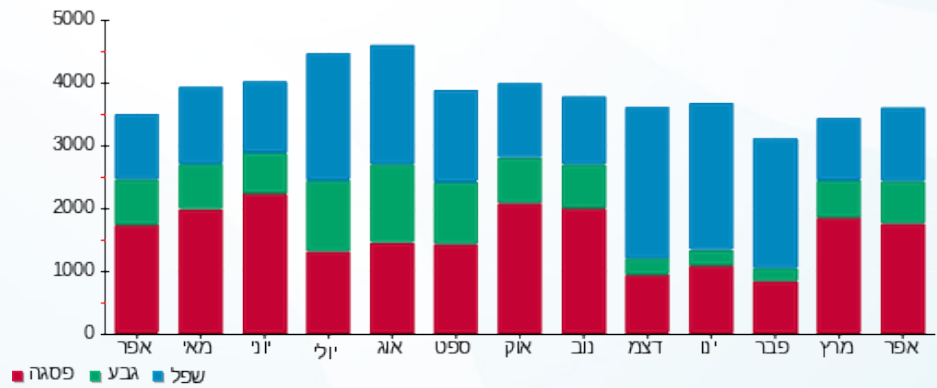



18/05/22

תאריך הפקדה:

שם דייר: מס' 042 היער הקסום

30/04/22

תאריך קריאה נוכחית:

שם אתר: מתחם שביר

01/04/22

תאריך קריאה קודמת:

לקוח/ה נכבד/ה, אנו מתכבדים להגיש את חישוב צריכת החשמל לתקופה 01/04/22 - 30/04/22:

14 - 13080895 (3x80)

| סוג תעריף | סוג צריכה | קריאה קודמת | קריאה נוכחית | סה"כ צריכה בקוט"ש | מחיר לקוט"ש בא"ג | סה"כ לתשלום |
|--------------------------|-----------|-------------|--------------|-------------------|------------------|-------------|
| פרטי חשבון עבור תאריכים: | | | | | | |
| 777 | פסגה | 01/04/22 | 30/04/22 | 1,013.40 | 46.64 | 472.65 ₪ |
| 778 | גבע | 31,177.20 | 31,462.40 | 285.20 | 38.61 | 110.12 ₪ |
| 779 | שפל | 41,149.30 | 41,370.00 | 220.70 | 31.90 | 70.40 ₪ |

סה"כ לדיר:

| פסגה | גבע | שפל | סה"כ | שיא ביקוש |
|----------|----------|---------|----------|-----------|
| 1,013.40 | 285.20 | 220.70 | 1,519.30 | 5.71 |
| 472.65 ₪ | 110.12 ₪ | 70.40 ₪ | 653.17 ₪ | |

סה"כ צריכה

סה"כ לתשלום

| | | |
|----------|-----------------------------------|--------------|
| 214.45 ₪ | תשלום קבוע | |
| 14.20 ₪ | תשלום עבור גודל חיבור בKVA (3x80) | |
| 881.82 ₪ | סה"כ לתשלום | לא כולל מע"מ |

התפלגות חיוב בש"ח לפי תע"ז

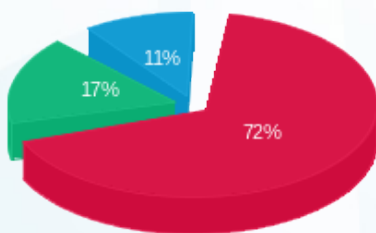

- פסגה (472.65 ₪) 72%
- גבע (110.12 ₪) 17%
- שפל (70.40 ₪) 11%

הסטוריית צריכה בקוט"ש

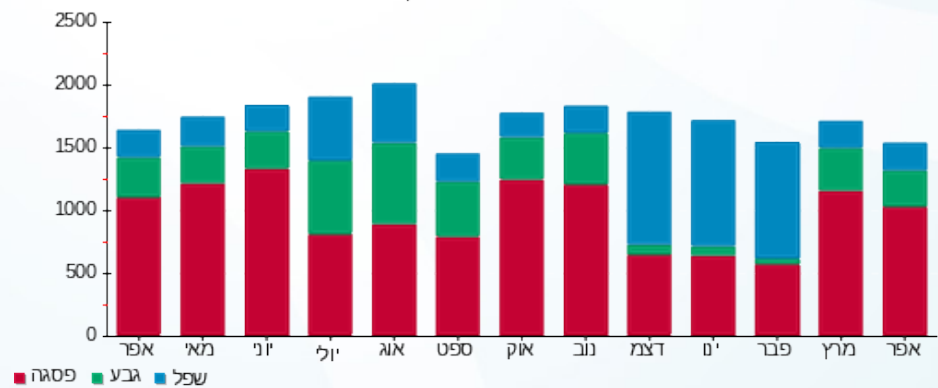



18/05/22

תאריך הפקה:

שם דייר: מס' 043 מעדניה

30/04/22

תאריך קריאה נוכחית:

שם אתר: מתחם שביר

01/04/22

תאריך קריאה קודמת:

לקוח/ה נכבד/ה, אנו מתכבדים להגיש את חישוב צריכת החשמל לתקופה 01/04/22 - 30/04/22:

1 - 13080895 (3x63)

| סה"כ לתשלום | מחיר לקוט"ש בא"ג | סה"כ צריכה בקוט"ש | קריאה נוכחית | קריאה קודמת | סוג צריכה | סוג תעריף |
|-------------|------------------|-------------------|--------------|-------------|-----------|--------------------------|
| | | | 30/04/22 | 01/04/22 | | פרטי חשבון עבור תאריכים: |
| 1,851.75 ₪ | 46.64 | 3,970.30 | 254,226.20 | 250,255.90 | פסגה | 777 |
| 627.74 ₪ | 38.61 | 1,625.85 | 118,959.20 | 117,333.35 | גבע | 778 |
| 998.34 ₪ | 31.90 | 3,129.60 | 319,383.55 | 316,253.95 | שפל | 779 |

סה"כ לדייר:

| שיא ביקוש | סה"כ | שפל | גבע | פסגה |
|-----------|------------|----------|----------|------------|
| 22.72 | 8,725.75 | 3,129.60 | 1,625.85 | 3,970.30 |
| | 3,477.83 ₪ | 998.34 ₪ | 627.74 ₪ | 1,851.75 ₪ |

סה"כ צריכה

סה"כ לתשלום

| | | |
|------------|--|---------------------|
| 214.45 ₪ | תשלום קבוע | |
| 11.18 ₪ | תשלום עבור גודל חיבור בKVA (3x63) | |
| 3,703.46 ₪ | סה"כ לתשלום | לא כולל מע"מ |

התפלגות חיוב בש"ח לפי תע"ז

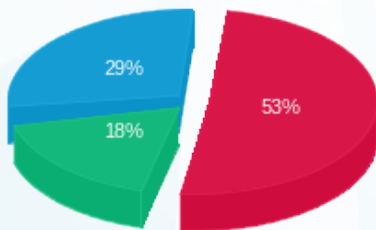

■ פסגה (1,851.75 ₪)
■ גבע (627.74 ₪)
■ שפל (998.34 ₪)

הסטוריית צריכה בקוט"ש

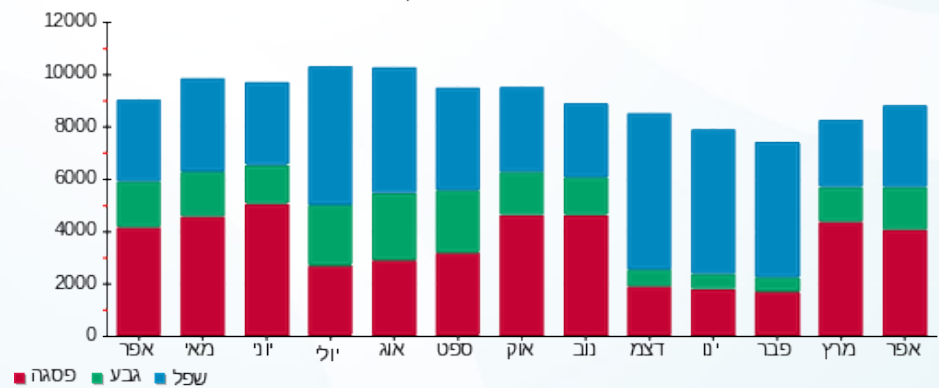



18/05/22

תאריך הפקה:

שם דייר: מס' 044 טקסטיל לבית

30/04/22

תאריך קריאה נוכחית:

שם אתר: מתחם שביר

01/04/22

תאריך קריאה קודמת:

לקוח/ה נכבד/ה, אנו מתכבדים להגיש את חישוב צריכת החשמל לתקופה 01/04/22 - 30/04/22:

טקסטיל לבית - 2 - 13080895 (3x25)

| סוג תעריף | סוג צריכה | קריאה קודמת | קריאה נוכחית | סה"כ צריכה בקוט"ש | מחיר לקוט"ש בא"ג | סה"כ לתשלום |
|--------------------------|-----------|-------------|--------------|-------------------|------------------|-------------|
| פרטי חשבון עבור תאריכים: | | | | | | |
| 777 | פסגה | 01/04/22 | 30/04/22 | 205.50 | 46.64 | 95.85 ₪ |
| 778 | גבע | 5,843.45 | 5,895.30 | 51.85 | 38.61 | 20.02 ₪ |
| 779 | שפל | 9,353.45 | 9,397.20 | 43.75 | 31.90 | 13.96 ₪ |

סה"כ לדייר:

| פסגה | גבע | שפל | סה"כ | שיא ביקוש |
|---------|---------|---------|----------|-----------|
| 205.50 | 51.85 | 43.75 | 301.10 | 2.08 |
| 95.85 ₪ | 20.02 ₪ | 13.96 ₪ | 129.82 ₪ | |

סה"כ צריכה

סה"כ לתשלום

| | | |
|----------|--|---------------------|
| 214.45 ₪ | תשלום קבוע | |
| 4.44 ₪ | תשלום עבור גודל חיבור בKVA (3x25) | |
| 348.71 ₪ | סה"כ לתשלום | לא כולל מע"מ |

התפלגות חיוב בש"ח לפי תע"ז

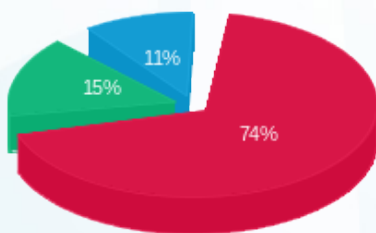

- פסגה (95.85 ₪)
- גבע (20.02 ₪)
- שפל (13.96 ₪)

הסטוריית צריכה בקוט"ש

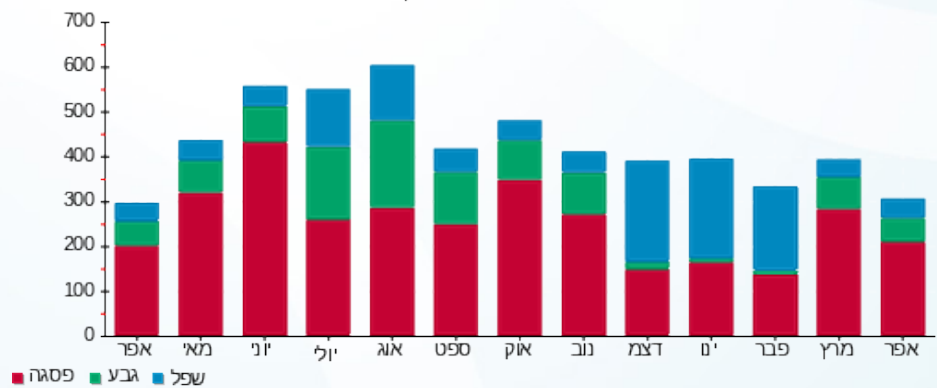

- פסגה
- גבע
- שפל





18/05/22

תאריך הפקדה:

שם דייר: מס' 045 זו ארץ חיות

30/04/22

תאריך קריאה נוכחית:

שם אתר: מתחם שביר

01/04/22

תאריך קריאה קודמת:

לקוח/ה נכבד/ה, אנו מתכבדים להגיש את חישוב צריכת החשמל לתקופה 30/04/22 - 01/04/22:

9 - 13080895 (3x63)

| סוג תעריף | סוג צריכה | קריאה קודמת | קריאה נוכחית | סה"כ צריכה בקוט"ש | מחיר לקוט"ש בא"ג | סה"כ לתשלום |
|--------------------------|-----------|-------------|--------------|-------------------|------------------|-------------|
| פרטי חשבון עבור תאריכים: | | | | | | |
| 777 | פסגה | 01/04/22 | 30/04/22 | 634.35 | 46.64 | 295.86 ₪ |
| 778 | גבע | 18,012.35 | 18,181.20 | 168.85 | 38.61 | 65.19 ₪ |
| 779 | שפל | 41,271.00 | 41,464.55 | 193.55 | 31.90 | 61.74 ₪ |

סה"כ לדייר:

| פסגה | גבע | שפל | סה"כ | שיא ביקוש |
|----------|---------|---------|----------|-----------|
| 634.35 | 168.85 | 193.55 | 996.75 | 6.99 |
| 295.86 ₪ | 65.19 ₪ | 61.74 ₪ | 422.80 ₪ | |

סה"כ צריכה

סה"כ לתשלום

| | | |
|----------|--|---------------------|
| 214.45 ₪ | תשלום קבוע | |
| 11.18 ₪ | תשלום עבור גודל חיבור בKVA (3x63) | |
| 648.43 ₪ | סה"כ לתשלום | לא כולל מע"מ |

התפלגות חיוב בש"ח לפי תע"ז

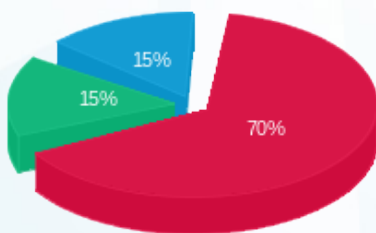

- פסגה (295.86 ₪) - 70%
- גבע (65.19 ₪) - 15%
- שפל (61.74 ₪) - 15%

הסטוריית צריכה בקוט"ש

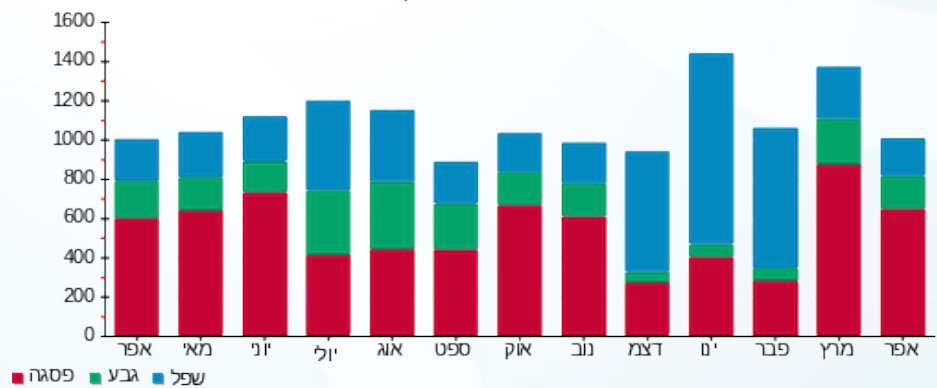



18/05/22

תאריך הפקה:

שם דייר: מס' 046 חנות פוטו

30/04/22

תאריך קריאה נוכחית:

שם אתר: מתחם שביר

01/04/22

תאריך קריאה קודמת:

לקוח/ה נכבד/ה, אנו מתכבדים להגיש את חישוב צריכת החשמל לתקופה 01/04/22 - 30/04/22:

13 - 13080895 (3x40)

| סוג תעריף | סוג צריכה | קריאה קודמת | קריאה נוכחית | סה"כ צריכה בקוט"ש | מחיר לקוט"ש בא"ג | סה"כ לתשלום |
|-----------|-----------|-------------|--------------|-------------------|------------------|-------------|
| | | 01/04/22 | 30/04/22 | | | |
| 777 | פסגה | 66,651.00 | 67,154.15 | 503.15 | 46.64 | 234.67 ₪ |
| 778 | גבע | 21,271.50 | 21,403.90 | 132.40 | 38.61 | 51.12 ₪ |
| 779 | שפל | 28,831.40 | 28,956.90 | 125.50 | 31.90 | 40.03 ₪ |

סה"כ לדייר:

| פסגה | גבע | שפל | סה"כ | שיא ביקוש |
|----------|---------|---------|----------|-----------|
| 503.15 | 132.40 | 125.50 | 761.05 | 6.96 |
| 234.67 ₪ | 51.12 ₪ | 40.03 ₪ | 325.82 ₪ | |

סה"כ צריכה

סה"כ לתשלום

| | | |
|----------|-----------------------------------|--------------|
| 214.45 ₪ | תשלום קבוע | |
| 7.10 ₪ | תשלום עבור גודל חיבור בKVA (3x40) | |
| 547.37 ₪ | סה"כ לתשלום | לא כולל מע"מ |

התפלגות חיוב בש"ח לפי תעו"ז

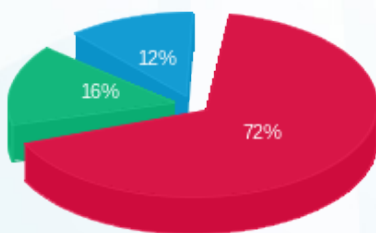

- פסגה (234.67 ₪)
- גבע (51.12 ₪)
- שפל (40.03 ₪)

הסטוריית צריכה בקוט"ש

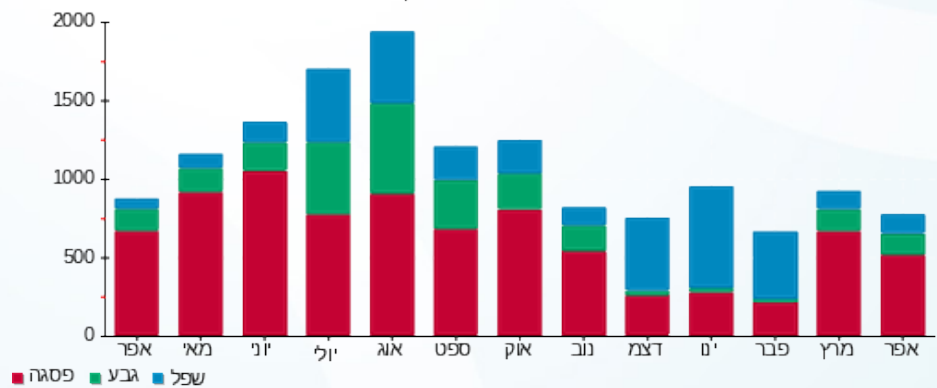



18/05/22 תאריך הפקה:
 30/04/22 תאריך קריאה נוכחית:
 01/04/22 תאריך קריאה קודמת:

שם דייר: מס' 047 דרדלוקס
 שם אתר: מתחם שביר

לקוח/ה נכבד/ה, אנו מתכבדים להגיש את חישוב צריכת החשמל לתקופה 01/04/22 - 30/04/22:

דרדלוקס - 8 - 13080895 (3x25)

| סוג תעריף | סוג צריכה | קריאה קודמת | קריאה נוכחית | סה"כ צריכה בקוט"ש | מחיר לקוט"ש בא"ג | סה"כ לתשלום |
|--------------------------|-----------|-------------|--------------|-------------------|------------------|-------------|
| פרטי חשבון עבור תאריכים: | | | | | | |
| 777 | פסגה | 01/04/22 | 30/04/22 | 296.10 | 46.64 | 138.10 ₪ |
| 778 | גבע | 10,898.05 | 10,979.80 | 81.75 | 38.61 | 31.56 ₪ |
| 779 | שפל | 12,294.75 | 12,371.95 | 77.20 | 31.90 | 24.63 ₪ |

סה"כ לדיר:

| פסגה | גבע | שפל | סה"כ | שיא ביקוש |
|----------|---------|---------|----------|-----------|
| 296.10 | 81.75 | 77.20 | 455.05 | 3.96 |
| 138.10 ₪ | 31.56 ₪ | 24.63 ₪ | 194.29 ₪ | |

סה"כ צריכה
 סה"כ לתשלום

| | | |
|----------|--|---------------------|
| 214.45 ₪ | תשלום קבוע | |
| 4.44 ₪ | תשלום עבור גודל חיבור בKVA (3x25) | |
| 413.18 ₪ | סה"כ לתשלום | לא כולל מע"מ |

התפלגות חיוב בש"ח לפי תע"ז

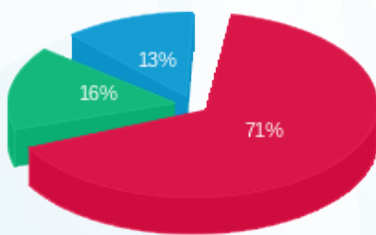

■ פסגה (138.10 ₪)
 ■ גבע (31.56 ₪)
 ■ שפל (24.63 ₪)

הסטוריית צריכה בקוט"ש

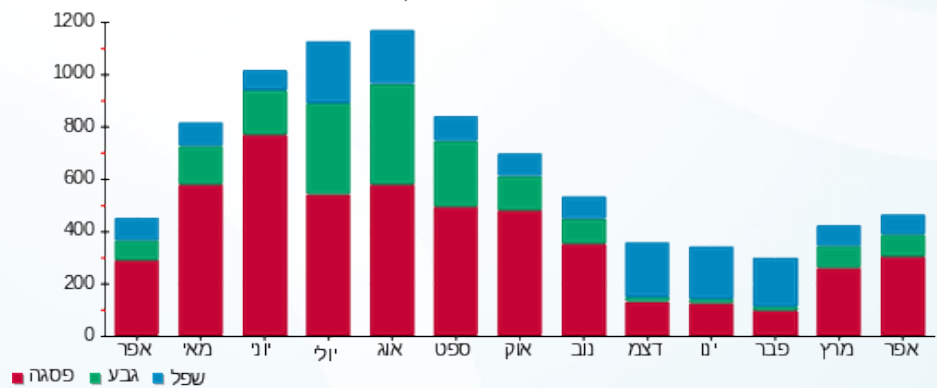



18/05/22

תאריך הפקה:

שם דייר: מס' 048 סופר פארם

30/04/22

תאריך קריאה נוכחית:

שם אתר: מתחם שביר

01/04/22

תאריך קריאה קודמת:

לקוח/ה נכבד/ה, אנו מתכבדים להגיש את חישוב צריכת החשמל לתקופה 30/04/22 - 01/04/22:

4 - 13044087(3x200)

| סוג תעריף | סוג צריכה | קריאה קודמת | קריאה נוכחית | סה"כ צריכה בקוט"ש | מחיר לקוט"ש בא"ג | סה"כ לתשלום |
|--------------------------|-----------|-------------|--------------|-------------------|------------------|-------------|
| פרטי חשבון עבור תאריכים: | | | | | | |
| | | 01/04/22 | 30/04/22 | | | |
| 777 | פסגה | 826,710.40 | 836,591.60 | 9,881.20 | 46.64 | 4,608.59 ₪ |
| 778 | גבע | 383,686.40 | 388,206.40 | 4,520.00 | 38.61 | 1,745.17 ₪ |
| 779 | שפל | 663,442.80 | 668,922.40 | 5,479.60 | 31.90 | 1,747.99 ₪ |

סה"כ לדייר:

| פסגה | גבע | שפל | סה"כ | שיא ביקוש |
|------------|------------|------------|------------|-----------|
| 9,881.20 | 4,520.00 | 5,479.60 | 19,880.80 | 58.66 |
| 4,608.59 ₪ | 1,745.17 ₪ | 1,747.99 ₪ | 8,101.76 ₪ | |

סה"כ צריכה

סה"כ לתשלום

| | | |
|------------|------------------------------------|--------------|
| 214.45 ₪ | תשלום קבוע | |
| 35.50 ₪ | תשלום עבור גודל חיבור בKVA (3x200) | |
| 8,351.71 ₪ | סה"כ לתשלום | לא כולל מע"מ |

התפלגות חיוב בש"ח לפי תעו"ז

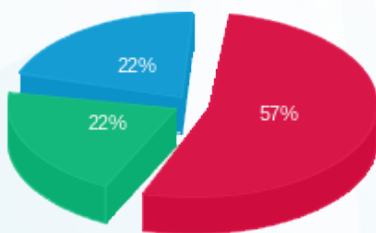

- פסגה (4,608.59 ₪) 22%
- גבע (1,745.17 ₪) 22%
- שפל (1,747.99 ₪) 57%

הסטוריית צריכה בקוט"ש

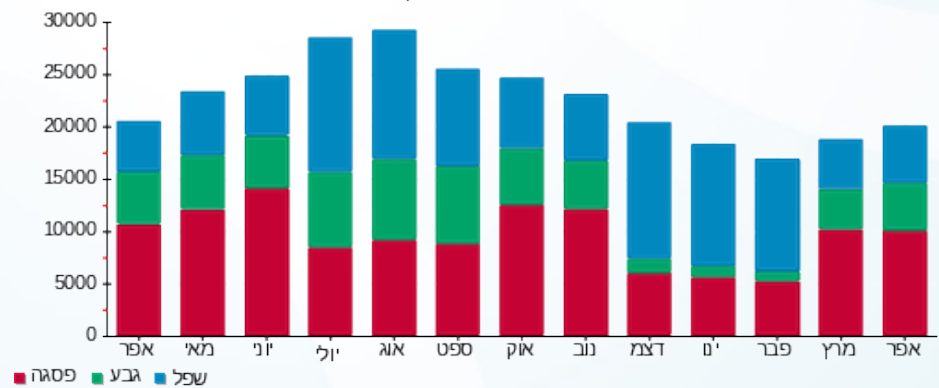



18/05/22

תאריך הפקדה:

שם דייר: מס' 049 ביגה מטבח

30/04/22

תאריך קריאה נוכחית:

שם אתר: מתחם שביר

01/04/22

תאריך קריאה קודמת:

לקוח/ה נכבד/ה, אנו מתכבדים להגיש את חישוב צריכת החשמל לתקופה 01/04/22 - 30/04/22:

ביגה מטבח - 6 - 13044094(3x80)

| סה"כ לתשלום | מחיר לקוט"ש בא"ג | סה"כ צריכה בקוט"ש | קריאה נוכחית | קריאה קודמת | סוג צריכה | סוג תעריף |
|-------------|------------------|-------------------|--------------|-------------|-----------|--------------------------|
| | | | 30/04/22 | 01/04/22 | | פרטי חשבון עבור תאריכים: |
| 1,185.22 ₪ | 46.64 | 2,541.20 | 181,493.20 | 178,952.00 | פסגה | 777 |
| 336.10 ₪ | 38.61 | 870.50 | 79,669.00 | 78,798.50 | גבע | 778 |
| 218.87 ₪ | 31.90 | 686.10 | 133,277.20 | 132,591.10 | שפל | 779 |

סה"כ לדיר:

| שיא ביקוש | סה"כ | שפל | גבע | פסגה |
|-----------|------------|----------|----------|------------|
| 15.42 | 4,097.80 | 686.10 | 870.50 | 2,541.20 |
| | 1,740.18 ₪ | 218.87 ₪ | 336.10 ₪ | 1,185.22 ₪ |

סה"כ צריכה

סה"כ לתשלום

| | | |
|------------|--|---------------------|
| 214.45 ₪ | תשלום קבוע | |
| 14.20 ₪ | תשלום עבור גודל חיבור בKVA (3x80) | |
| 1,968.83 ₪ | סה"כ לתשלום | לא כולל מע"מ |

התפלגות חיוב בש"ח לפי תע"ז

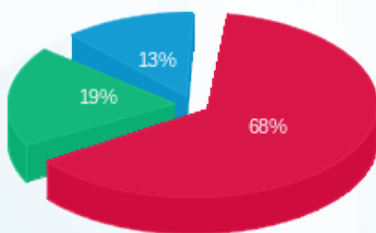

- פסגה (1,185.22 ₪)
- גבע (336.10 ₪)
- שפל (218.87 ₪)

הסטוריית צריכה בקוט"ש

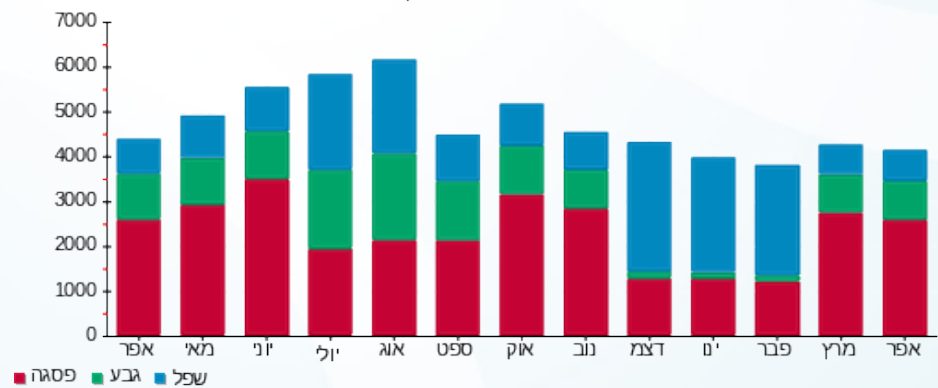



18/05/22

תאריך הפקה:

שם דייר: מס' 050 קפה ביגא

30/04/22

תאריך קריאה נוכחית:

שם אתר: מתחם שביר

01/04/22

תאריך קריאה קודמת:

לקוח/ה נכבד/ה, אנו מתכבדים להגיש את חישוב צריכת החשמל לתקופה 01/04/22 - 30/04/22:

קפה ביגה - 7 - 13080895 (3x80)

| סוג תעריף | סוג צריכה | קריאה קודמת | קריאה נוכחית | סה"כ צריכה בקוט"ש | מחיר לקוט"ש בא"ג | סה"כ לתשלום |
|-----------|-----------|-------------|--------------|--------------------------|------------------|-------------|
| | | 01/04/22 | 30/04/22 | פרטי חשבון עבור תאריכים: | | |
| 777 | פסגה | 360,915.20 | 365,418.50 | 4,503.30 | 46.64 | 2,100.34 ₪ |
| 778 | גבע | 167,581.40 | 169,082.30 | 1,500.90 | 38.61 | 579.50 ₪ |
| 779 | שפל | 240,938.30 | 242,522.00 | 1,583.70 | 31.90 | 505.20 ₪ |

סה"כ לדיר:

| פסגה | גבע | שפל | סה"כ | שיא ביקוש |
|------------|----------|----------|------------|-----------|
| 4,503.30 | 1,500.90 | 1,583.70 | 7,587.90 | 37.95 |
| 2,100.34 ₪ | 579.50 ₪ | 505.20 ₪ | 3,185.04 ₪ | |

סה"כ צריכה

סה"כ לתשלום

| | | |
|------------|-----------------------------------|--------------|
| 214.45 ₪ | תשלום קבוע | |
| 14.20 ₪ | תשלום עבור גודל חיבור בKVA (3x80) | |
| 3,413.69 ₪ | סה"כ לתשלום | לא כולל מע"מ |

התפלגות חיוב בש"ח לפי תעו"ז

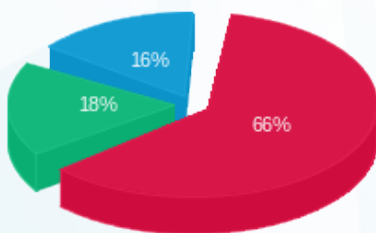

- פסגה (2,100.34 ₪)
- גבע (579.50 ₪)
- שפל (505.20 ₪)

הסטוריית צריכה בקוט"ש

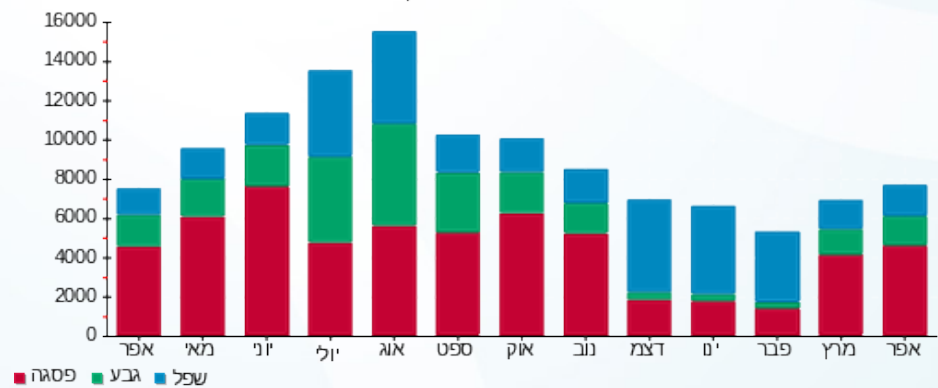

- פסגה
- גבע
- שפל





18/05/22

תאריך הפקה:

שם דייר: מס' 052 הבנק הבינלאומי

30/04/22

תאריך קריאה נוכחית:

שם אתר: מתחם שביר

01/04/22

תאריך קריאה קודמת:

לקוח/ה נכבד/ה, אנו מתכבדים להגיש את חישוב צריכת החשמל לתקופה 01/04/22 - 30/04/22:

הבנק הבינלאומי - 6 - 13080895(3x80)

| סוג תעריף | סוג צריכה | קריאה קודמת | קריאה נוכחית | סה"כ צריכה בקוט"ש | מחיר לקוט"ש בא"ג | סה"כ לתשלום |
|--------------------------|-----------|-------------|--------------|-------------------|------------------|-------------|
| פרטי חשבון עבור תאריכים: | | | | | | |
| 777 | פסגה | 01/04/22 | 30/04/22 | 1,335.90 | 46.64 | 162,072.70 |
| 778 | גבע | 57,021.80 | 57,433.80 | 412.00 | 38.61 | 160,736.80 |
| 779 | שפל | 93,714.00 | 94,321.60 | 607.60 | 31.90 | 159,072.80 |
| | | | | | | 193.82 |

סה"כ לדייר:

| פסגה | גבע | שפל | סה"כ | שיא ביקוש |
|------------|------------|--------|----------|-----------|
| 1,335.90 | 412.00 | 607.60 | 2,355.50 | 15.16 |
| 160,736.80 | 159,072.80 | 193.82 | 975.96 | |

סה"כ צריכה

סה"כ לתשלום

| | | |
|----------|-----------------------------------|--------------|
| 214.45 | תשלום קבוע | |
| 14.20 | תשלום עבור גודל חיבור בKVA (3x80) | |
| 1,204.61 | סה"כ לתשלום | לא כולל מע"מ |

התפלגות חיוב בש"ח לפי תע"ז

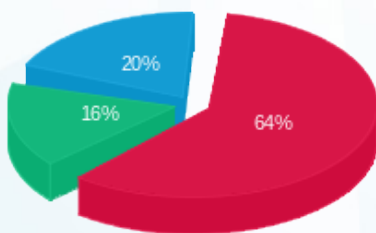

■ פסגה (162,072.70 ש"ח)
■ גבע (159,072.80 ש"ח)
■ שפל (193.82 ש"ח)

הסטוריית צריכה בקוט"ש

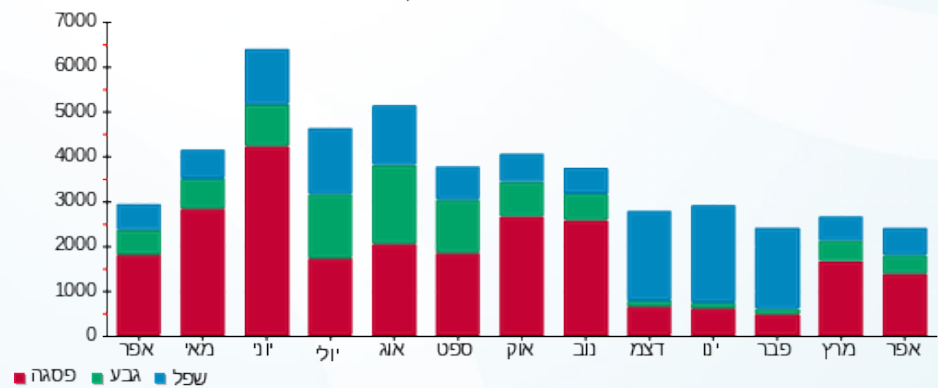

18/05/22 תאריך הפקה:
 30/04/22 תאריך קריאה נוכחית:
 01/04/22 תאריך קריאה קודמת:

שם דייר: מס' 053 פיצה דומינוס
 שם אתר: מתחם שביר

לקוח/ה נכבד/ה, אנו מתכבדים להגיש את חישוב צריכת החשמל לתקופה 30/04/22 - 01/04/22:

11 - 13170745(3x125)

| סוג תעריף | סוג צריכה | קריאה קודמת | קריאה נוכחית | סה"כ צריכה בקוט"ש | מחיר לקוט"ש בא"ג | סה"כ לתשלום |
|-----------|-----------|-------------|--------------|-------------------|------------------|-------------|
| | | 01/04/22 | 30/04/22 | | | |
| 777 | פסגה | 483,927.00 | 488,432.20 | 4,505.20 | 46.64 | 2,101.23 ₪ |
| 778 | גבע | 264,450.40 | 266,948.00 | 2,497.60 | 38.61 | 964.32 ₪ |
| 779 | שפל | 550,003.20 | 553,701.00 | 3,697.80 | 31.90 | 1,179.60 ₪ |

סה"כ לדייר:

| פסגה | גבע | שפל | סה"כ | שיא ביקוש |
|------------|----------|------------|------------|-----------|
| 4,505.20 | 2,497.60 | 3,697.80 | 10,700.60 | 69.16 |
| 2,101.23 ₪ | 964.32 ₪ | 1,179.60 ₪ | 4,245.15 ₪ | |

סה"כ צריכה
 סה"כ לתשלום

| | | |
|------------|------------------------------------|--------------|
| 214.45 ₪ | תשלום קבוע | |
| 22.19 ₪ | תשלום עבור גודל חיבור בKVA (3x125) | |
| 4,481.79 ₪ | סה"כ לתשלום | לא כולל מע"מ |

התפלגות חיוב בש"ח לפי תעו"ז

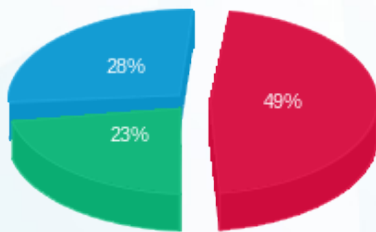

■ פסגה (2,101.23 ₪)
 ■ גבע (964.32 ₪)
 ■ שפל (1,179.60 ₪)

הסטוריית צריכה בקוט"ש

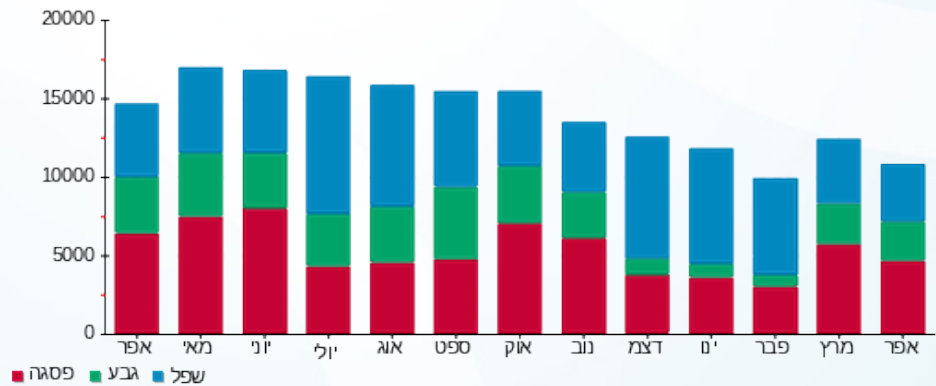

18/05/22 תאריך הפקה:
 30/04/22 תאריך קריאה נוכחית:
 01/04/22 תאריך קריאה קודמת:

שם דייר: מס' 054 אושי אושי מזגנים
 שם אתר: מתחם שביר

לקוח/ה נכבד/ה, אנו מתכבדים להגיש את חישוב צריכת החשמל לתקופה 01/04/22 - 30/04/22:

8 - 13170745 (3x80)

| סוג תעריף | סוג צריכה | קריאה קודמת | קריאה נוכחית | סה"כ צריכה בקוט"ש | מחיר לקוט"ש בא"ג | סה"כ לתשלום |
|-----------|-----------|-------------|--------------|-------------------|--------------------------|-------------|
| | | | 30/04/22 | 01/04/22 | פרטי חשבון עבור תאריכים: | |
| 777 | פסגה | 110,633.20 | 111,835.20 | 1,202.00 | 46.64 | 560.61 ₪ |
| 778 | גבע | 49,795.50 | 50,170.40 | 374.90 | 38.61 | 144.75 ₪ |
| 779 | שפל | 58,467.90 | 58,909.80 | 441.90 | 31.90 | 140.97 ₪ |

סה"כ לדיר:

| פסגה | גבע | שפל | סה"כ | שיא ביקוש |
|----------|----------|----------|----------|-----------|
| 1,202.00 | 374.90 | 441.90 | 2,018.80 | 9.20 |
| 560.61 ₪ | 144.75 ₪ | 140.97 ₪ | 846.33 ₪ | |

סה"כ צריכה
 סה"כ לתשלום

| | | |
|------------|-----------------------------------|--------------|
| 214.45 ₪ | תשלום קבוע | |
| 14.20 ₪ | תשלום עבור גודל חיבור בKVA (3x80) | |
| 1,074.98 ₪ | סה"כ לתשלום | לא כולל מע"מ |

התפלגות חיוב בש"ח לפי תע"ז

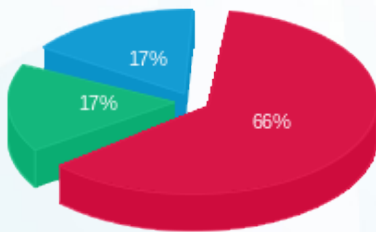

■ פסגה (560.61 ₪)
 ■ גבע (144.75 ₪)
 ■ שפל (140.97 ₪)

הסטוריית צריכה בקוט"ש

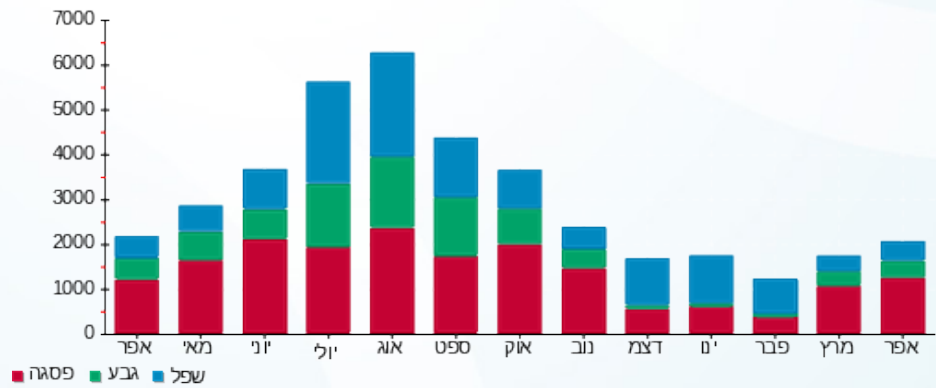

18/05/22 תאריך הפקה:
 30/04/22 תאריך קריאה נוכחית:
 01/04/22 תאריך קריאה קודמת:

שם דייר: מס' 055 חנות 105 אושי אושי מחסן
 שם אתר: מתחם שביר

לקוח/ה נכבד/ה, אנו מתכבדים להגיש את חישוב צריכת החשמל לתקופה 01/04/22 - 30/04/22:

9 - 13170742(1x16)

| סוג תעריף | סוג צריכה | קריאה קודמת | קריאה נוכחית | סה"כ צריכה בקוט"ש | מחיר לקוט"ש בא"ג | סה"כ לתשלום |
|--------------------------|-----------|-------------|--------------|-------------------|------------------|-------------|
| פרטי חשבון עבור תאריכים: | | | | | | |
| 777 | פסגה | 01/04/22 | 30/04/22 | 65.00 | 46.64 | 30.32 ₪ |
| 778 | גבע | 3,269.20 | 3,300.70 | 31.50 | 38.61 | 12.16 ₪ |
| 779 | שפל | 9,664.60 | 9,703.60 | 39.00 | 31.90 | 12.44 ₪ |

סה"כ לדייר:

| פסגה | גבע | שפל | סה"כ | שיא ביקוש |
|---------|---------|---------|---------|-----------|
| 65.00 | 31.50 | 39.00 | 135.50 | 0.50 |
| 30.32 ₪ | 12.16 ₪ | 12.44 ₪ | 54.92 ₪ | |

סה"כ צריכה
 סה"כ לתשלום

| | | |
|----------|--|---------------------|
| 214.45 ₪ | תשלום קבוע | |
| 0.95 ₪ | תשלום עבור גודל חיבור בKVA (1x16) | |
| 270.32 ₪ | סה"כ לתשלום | לא כולל מע"מ |

התפלגות חיוב בש"ח לפי תע"ז

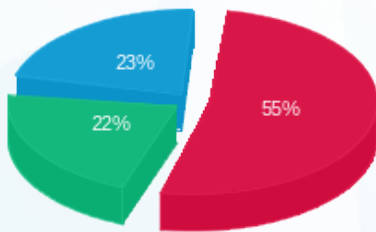

פסגה (30.32 ₪)
 גבע (12.16 ₪)
 שפל (12.44 ₪)

הסטוריית צריכה בקוט"ש

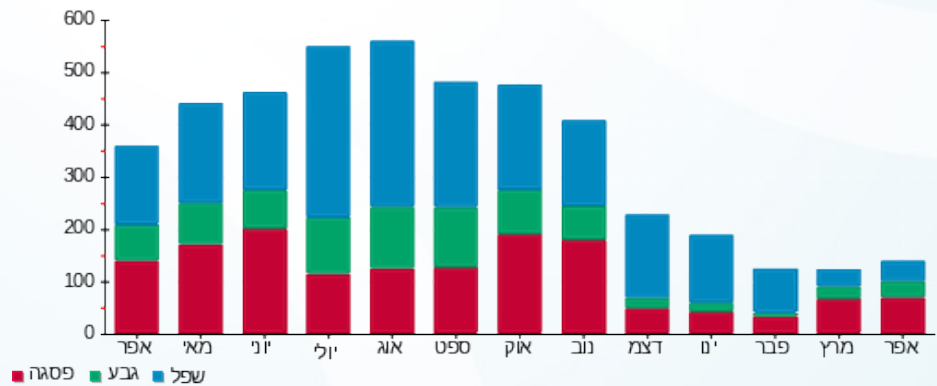

18/05/22 תאריך הפקה:
 30/04/22 תאריך קריאה נוכחית:
 01/04/22 תאריך קריאה קודמת:

שם דייר: מס' 056 חנות 134 אושי אושי
 שם אתר: מתחם שביר

לקוח/ה נכבד/ה, אנו מתכבדים להגיש את חישוב צריכת החשמל לתקופה 01/04/22 - 30/04/22:

2 - 13170745 (3x63)

| סוג תעריף | סוג צריכה | קריאה קודמת | קריאה נוכחית | סה"כ צריכה בקוט"ש | מחיר לקוט"ש בא"ג | סה"כ לתשלום |
|--------------------------|-----------|-------------|--------------|-------------------|------------------|-------------|
| פרטי חשבון עבור תאריכים: | | | | | | |
| 777 | פסגה | 01/04/22 | 30/04/22 | 1,468.80 | 46.64 | 1,468.80 ₪ |
| 778 | גבע | 38,670.90 | 39,157.40 | 486.50 | 38.61 | 187.84 ₪ |
| 779 | שפל | 83,172.70 | 83,942.80 | 770.10 | 31.90 | 245.66 ₪ |

סה"כ לדייר:

| פסגה | גבע | שפל | סה"כ | שיא ביקוש |
|------------|----------|----------|------------|-----------|
| 1,468.80 | 486.50 | 770.10 | 2,725.40 | 16.13 |
| 1,468.80 ₪ | 187.84 ₪ | 245.66 ₪ | 1,118.55 ₪ | |

סה"כ צריכה
 סה"כ לתשלום

| | | |
|------------|-----------------------------------|--------------|
| 214.45 ₪ | תשלום קבוע | |
| 11.18 ₪ | תשלום עבור גודל חיבור בKVA (3x63) | |
| 1,344.18 ₪ | סה"כ לתשלום | לא כולל מע"מ |

התפלגות חיוב בש"ח לפי תע"ז

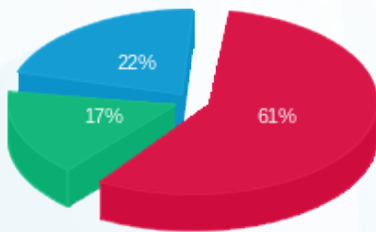

■ פסגה (1,468.80 ₪)
 ■ גבע (187.84 ₪)
 ■ שפל (245.66 ₪)

הסטוריית צריכה בקוט"ש

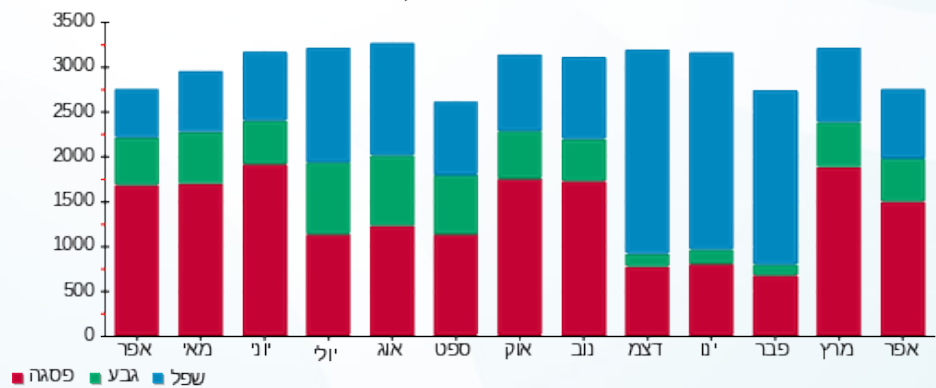



18/05/22

תאריך הפקה:

שם דייר: מס' 057 ק.02 - תיאטרון

30/04/22

תאריך קריאה נוכחית:

שם אתר: מתחם שביר

01/04/22

תאריך קריאה קודמת:

לקוח/ה נכבד/ה, אנו מתכבדים להגיש את חישוב צריכת החשמל לתקופה 01/04/22 - 30/04/22:

קומה 02 תיאטרון - 3 - 13044094(3x40)

| סוג תעריף | סוג צריכה | קריאה קודמת | קריאה נוכחית | סה"כ צריכה בקוט"ש | מחיר לקוט"ש בא"ג | סה"כ לתשלום |
|--------------------------|-----------|-------------|--------------|-------------------|------------------|-------------|
| פרטי חשבון עבור תאריכים: | | | | | | |
| 777 | פסגה | 01/04/22 | 30/04/22 | 264.95 | 46.64 | 123.57 ₪ |
| 778 | גבע | 10,334.85 | 10,390.65 | 55.80 | 38.61 | 21.54 ₪ |
| 779 | שפל | 8,450.95 | 8,465.55 | 14.60 | 31.90 | 4.66 ₪ |

סה"כ לדיר:

| פסגה | גבע | שפל | סה"כ | שיא ביקוש |
|----------|---------|--------|----------|-----------|
| 264.95 | 55.80 | 14.60 | 335.35 | 7.23 |
| 123.57 ₪ | 21.54 ₪ | 4.66 ₪ | 149.77 ₪ | |

סה"כ צריכה

סה"כ לתשלום

| | | |
|----------|--|---------------------|
| 214.45 ₪ | תשלום קבוע | |
| 7.10 ₪ | תשלום עבור גודל חיבור בKVA (3x40) | |
| 371.32 ₪ | סה"כ לתשלום | לא כולל מע"מ |

התפלגות חיוב בש"ח לפי תעו"ז

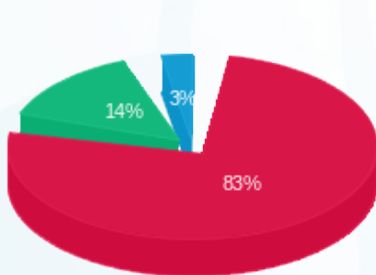

- פסגה (123.57 ₪)
- גבע (21.54 ₪)
- שפל (4.66 ₪)

הסטוריית צריכה בקוט"ש

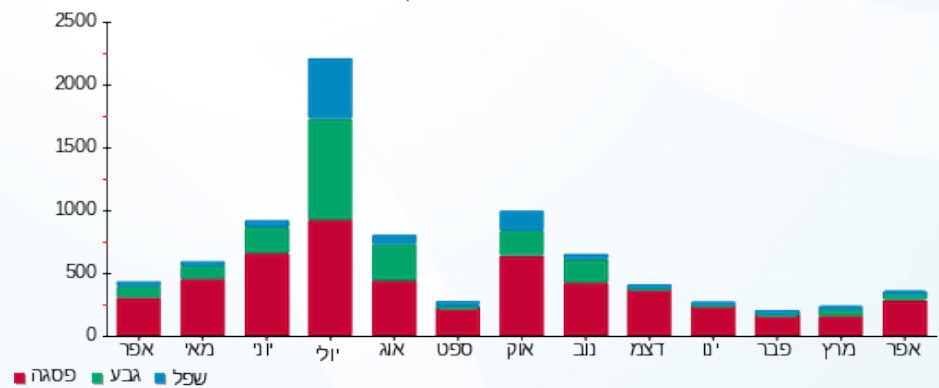

- פסגה
- גבע
- שפל





18/05/22

תאריך הפקה:

שם דייר: מס' 058 דלתא

30/04/22

תאריך קריאה נוכחית:

שם אתר: מתחם שביר

01/04/22

תאריך קריאה קודמת:

לקוח/ה נכבד/ה, אנו מתכבדים להגיש את חישוב צריכת החשמל לתקופה 01/04/22 - 30/04/22:

14 - 13080896 (3x40)

| סוג תעריף | סוג צריכה | קריאה קודמת | קריאה נוכחית | סה"כ צריכה בקוט"ש | מחיר לקוט"ש בא"ג | סה"כ לתשלום |
|--------------------------|-----------|-------------|--------------|-------------------|------------------|-------------|
| פרטי חשבון עבור תאריכים: | | | | | | |
| 777 | פסגה | 01/04/22 | 30/04/22 | 1,469.50 | 46.64 | 685.37 ₪ |
| 778 | גבע | 40,379.80 | 40,762.50 | 382.70 | 38.61 | 147.76 ₪ |
| 779 | שפל | 59,654.65 | 59,755.70 | 101.05 | 31.90 | 32.23 ₪ |

סה"כ לדייר:

| פסגה | גבע | שפל | סה"כ | שיא ביקוש |
|----------|----------|---------|----------|-----------|
| 1,469.50 | 382.70 | 101.05 | 1,953.25 | 14.07 |
| 685.37 ₪ | 147.76 ₪ | 32.23 ₪ | 865.37 ₪ | |

סה"כ צריכה

סה"כ לתשלום

| | | |
|------------|-----------------------------------|--------------|
| 214.45 ₪ | תשלום קבוע | |
| 7.10 ₪ | תשלום עבור גודל חיבור בKVA (3x40) | |
| 1,086.92 ₪ | סה"כ לתשלום | לא כולל מע"מ |

התפלגות חיוב בש"ח לפי תע"ז

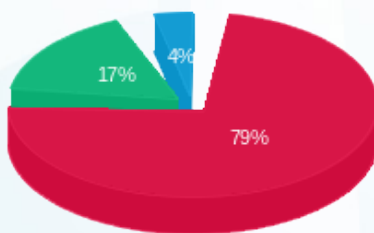

■ פסגה (685.37 ₪)
■ גבע (147.76 ₪)
■ שפל (32.23 ₪)

הסטוריית צריכה בקוט"ש

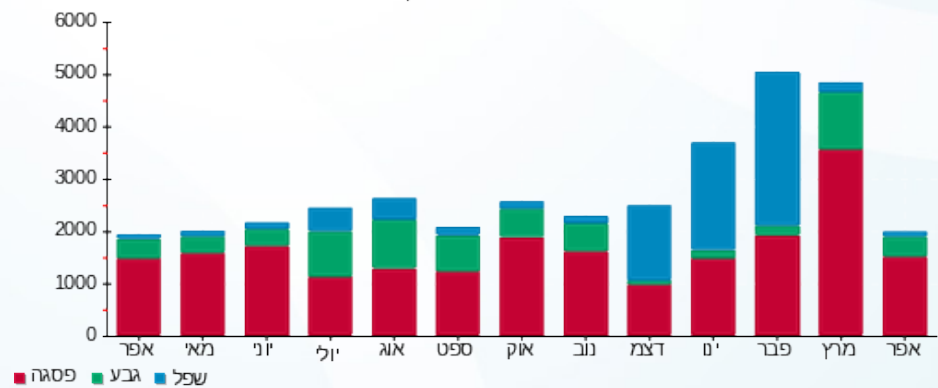



18/05/22 תאריך הפקה:
 30/04/22 תאריך קריאה נוכחית:
 01/04/22 תאריך קריאה קודמת:

שם דייר: מס' 059 פוקס + פוקס הום
 שם אתר: מתחם שביר

לקוח/ה נכבד/ה, אנו מתכבדים להגיש את חישוב צריכת החשמל לתקופה 01/04/22 - 30/04/22:

7 - 13044094 (3x100)

| סוג תעריף | סוג צריכה | קריאה קודמת | קריאה נוכחית | סה"כ צריכה בקוט"ש | מחיר לקוט"ש בא"ג | סה"כ לתשלום |
|-----------|-----------|-------------|--------------|-------------------|------------------|-------------|
| | | 01/04/22 | 30/04/22 | | | |
| 777 | פסגה | 334,580.00 | 339,764.80 | 5,184.80 | 46.64 | 2,418.19 ₪ |
| 778 | גבע | 133,118.60 | 135,218.80 | 2,100.20 | 38.61 | 810.89 ₪ |
| 779 | שפל | 205,374.60 | 207,927.00 | 2,552.40 | 31.90 | 814.22 ₪ |

סה"כ לדייר:

| פסגה | גבע | שפל | סה"כ | שיא ביקוש |
|------------|----------|----------|------------|-----------|
| 5,184.80 | 2,100.20 | 2,552.40 | 9,837.40 | 22.64 |
| 2,418.19 ₪ | 810.89 ₪ | 814.22 ₪ | 4,043.29 ₪ | |

סה"כ צריכה
 סה"כ לתשלום

| | | |
|------------|------------------------------------|--------------|
| 214.45 ₪ | תשלום קבוע | |
| 17.75 ₪ | תשלום עבור גודל חיבור בKVA (3x100) | |
| 4,275.49 ₪ | סה"כ לתשלום | לא כולל מע"מ |

התפלגות חיוב בש"ח לפי תעו"ז

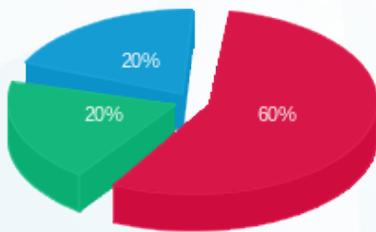

פסגה (2,418.19 ₪) 60%
 גבע (810.89 ₪) 20%
 שפל (814.22 ₪) 20%

הסטוריית צריכה בקוט"ש

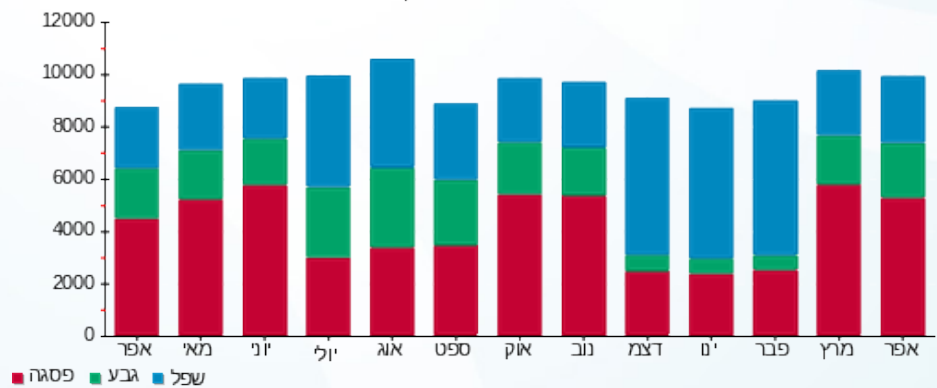



18/05/22

תאריך הפקה:

שם דייר: מס' 060 children place

30/04/22

תאריך קריאה נוכחית:

שם אתר: מתחם שביר

01/04/22

תאריך קריאה קודמת:

לקוח/ה נכבד/ה, אנו מתכבדים להגיש את חישוב צריכת החשמל לתקופה 01/04/22 - 30/04/22:

4 - 13044094 (3x63)

| סוג תעריף | סוג צריכה | קריאה קודמת | קריאה נוכחית | סה"כ צריכה בקוט"ש | מחיר לקוט"ש בא"ג | סה"כ לתשלום |
|--------------------------|-----------|-------------|--------------|-------------------|------------------|-------------|
| פרטי חשבון עבור תאריכים: | | | | | | |
| 777 | פסגה | 01/04/22 | 30/04/22 | 1,984.30 | 46.64 | 925.48 ₪ |
| 778 | גבע | 47,210.00 | 47,885.90 | 675.90 | 38.61 | 260.96 ₪ |
| 779 | שפל | 68,694.40 | 69,001.90 | 307.50 | 31.90 | 98.09 ₪ |

סה"כ לדייר:

| פסגה | גבע | שפל | סה"כ | שיא ביקוש |
|----------|----------|---------|------------|-----------|
| 1,984.30 | 675.90 | 307.50 | 2,967.70 | 9.29 |
| 925.48 ₪ | 260.96 ₪ | 98.09 ₪ | 1,284.54 ₪ | |

סה"כ צריכה

סה"כ לתשלום

| | | |
|------------|-----------------------------------|--------------|
| 214.45 ₪ | תשלום קבוע | |
| 11.18 ₪ | תשלום עבור גודל חיבור בKVA (3x63) | |
| 1,510.17 ₪ | סה"כ לתשלום | לא כולל מע"מ |

התפלגות חיוב בש"ח לפי תע"ז

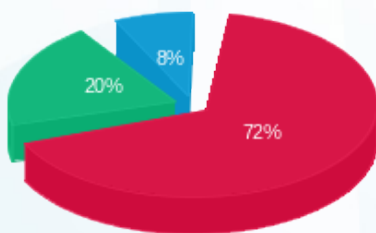

- פסגה (925.48 ₪)
- גבע (260.96 ₪)
- שפל (98.09 ₪)

הסטוריית צריכה בקוט"ש

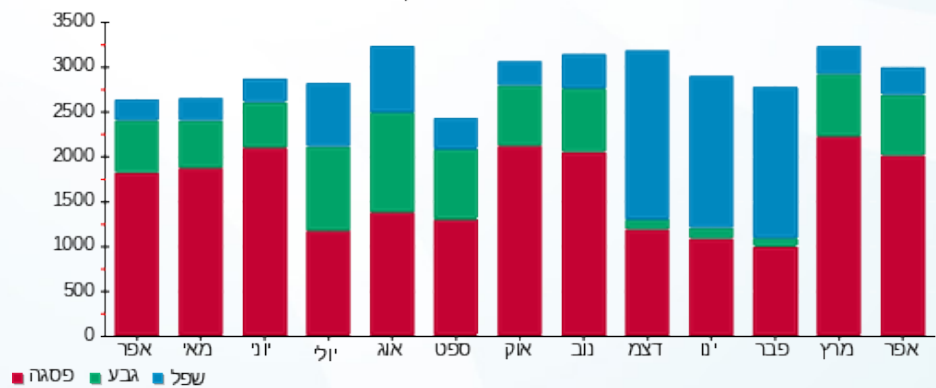



18/05/22

תאריך הפקה:

שם דייר: מס' 061 ללין

30/04/22

תאריך קריאה נוכחית:

שם אתר: מתחם שביר

01/04/22

תאריך קריאה קודמת:

לקוח/ה נכבד/ה, אנו מתכבדים להגיש את חישוב צריכת החשמל לתקופה **01/04/22 - 30/04/22**:

2 - 13044094 (3x25)

| סוג תעריף | סוג צריכה | קריאה קודמת | קריאה נוכחית | סה"כ צריכה בקוט"ש | מחיר לקוט"ש בא"ג | סה"כ לתשלום |
|--------------------------|-----------|-------------|--------------|-------------------|------------------|-------------|
| פרטי חשבון עבור תאריכים: | | | | | | |
| 777 | פסגה | 01/04/22 | 30/04/22 | 410.05 | 46.64 | 191.25 ₪ |
| 778 | גבע | 12,330.80 | 12,478.00 | 147.20 | 38.61 | 56.83 ₪ |
| 779 | שפל | 22,444.15 | 22,515.30 | 71.15 | 31.90 | 22.70 ₪ |

סה"כ לדייר:

| פסגה | גבע | שפל | סה"כ | שיא ביקוש |
|----------|---------|---------|----------|-----------|
| 410.05 | 147.20 | 71.15 | 628.40 | 8.58 |
| 191.25 ₪ | 56.83 ₪ | 22.70 ₪ | 270.78 ₪ | |

סה"כ צריכה

סה"כ לתשלום

| | | |
|----------|--|---------------------|
| 214.45 ₪ | תשלום קבוע | |
| 4.44 ₪ | תשלום עבור גודל חיבור בKVA (3x25) | |
| 489.67 ₪ | סה"כ לתשלום | לא כולל מע"מ |

התפלגות חיוב בש"ח לפי תע"ז

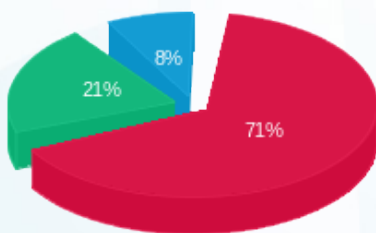

- פסגה (191.25 ₪)
- גבע (56.83 ₪)
- שפל (22.70 ₪)

הסטוריית צריכה בקוט"ש

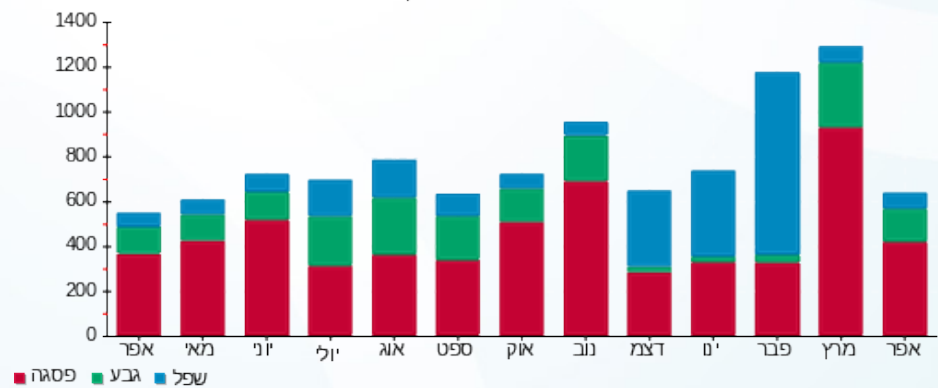

18/05/22 תאריך הפקה:
 30/04/22 תאריך קריאה נוכחית:
 01/04/22 תאריך קריאה קודמת:

שם דייר: מס' 062 פלאפון
 שם אתר: מתחם שביר

לקוח/ה נכבד/ה, אנו מתכבדים להגיש את חישוב צריכת החשמל לתקופה 01/04/22 - 30/04/22:

פלאפון 33.3% - 6 - 13044087 (3x16.6665)

| סוג תעריף | סוג צריכה | קריאה קודמת | קריאה נוכחית | סה"כ צריכה בקוט"ש | מחיר לקוט"ש בא"ג | סה"כ לתשלום |
|--------------------------|-----------|-------------|--------------|-------------------|------------------|-------------|
| פרטי חשבון עבור תאריכים: | | | | | | |
| 777 | פסגה | 01/04/22 | 30/04/22 | 596.33 | 46.64 | 278.13 ₪ |
| 778 | גבע | 23,926.19 | 24,217.92 | 291.73 | 38.61 | 112.64 ₪ |
| 779 | שפל | 76,664.90 | 77,365.69 | 700.79 | 31.90 | 223.55 ₪ |

סה"כ לדייר:

| פסגה | גבע | שפל | סה"כ | שיא ביקוש |
|----------|----------|----------|----------|-----------|
| 596.33 | 291.73 | 700.79 | 1,588.85 | 7.05 |
| 278.13 ₪ | 112.64 ₪ | 223.55 ₪ | 614.32 ₪ | |

סה"כ צריכה
 סה"כ לתשלום

| | | |
|----------|--------------------------------------|--------------|
| 70.53 ₪ | תשלום קבוע | |
| 8.88 ₪ | תשלום עבור גודל חיבור בKVA (3x16.67) | |
| 693.73 ₪ | סה"כ לתשלום | לא כולל מע"מ |

התפלגות חיוב בש"ח לפי תע"ז

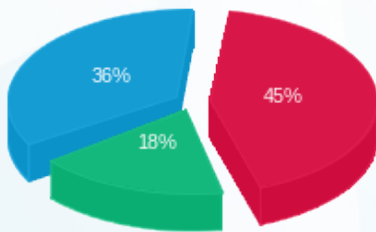

■ פסגה (278.13 ₪)
 ■ גבע (112.64 ₪)
 ■ שפל (223.55 ₪)

הסטוריית צריכה בקוט"ש

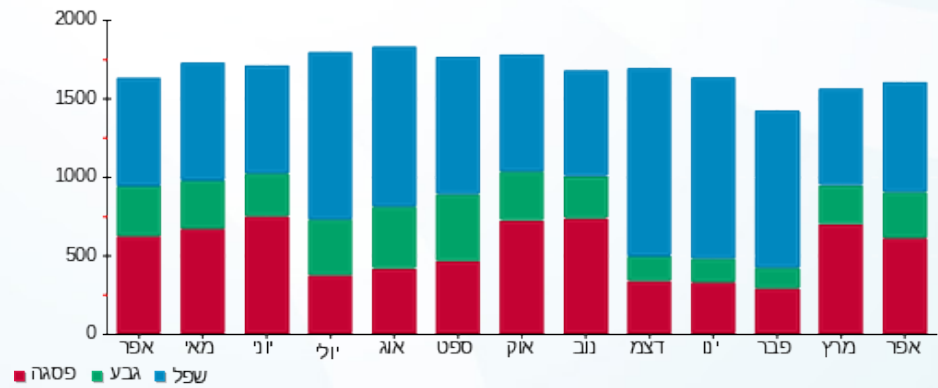



18/05/22

תאריך הפקדה:

שם דייר: מס' 063 סטודיו לייף

30/04/22

תאריך קריאה נוכחית:

שם אתר: מתחם שביר

01/04/22

תאריך קריאה קודמת:

לקוח/ה נכבד/ה, אנו מתכבדים להגיש את חישוב צריכת החשמל לתקופה 01/04/22 - 30/04/22:

4 - 13170745 (3x63)

| סוג תעריף | סוג צריכה | קריאה קודמת | קריאה נוכחית | סה"כ צריכה בקוט"ש | מחיר לקוט"ש בא"ג | סה"כ לתשלום |
|--------------------------|-----------|-------------|--------------|-------------------|------------------|-------------|
| פרטי חשבון עבור תאריכים: | | | | | | |
| 777 | פסגה | 01/04/22 | 30/04/22 | 313.60 | 46.64 | 146.26 ₪ |
| 778 | גבע | 20,661.20 | 20,842.00 | 180.80 | 38.61 | 69.81 ₪ |
| 779 | שפל | 6,478.60 | 6,488.60 | 10.00 | 31.90 | 3.19 ₪ |

סה"כ לדיר:

| פסגה | גבע | שפל | סה"כ | שיא ביקוש |
|----------|---------|--------|----------|-----------|
| 313.60 | 180.80 | 10.00 | 504.40 | 14.36 |
| 146.26 ₪ | 69.81 ₪ | 3.19 ₪ | 219.26 ₪ | |

סה"כ צריכה

סה"כ לתשלום

| | | |
|----------|--|---------------------|
| 214.45 ₪ | תשלום קבוע | |
| 11.18 ₪ | תשלום עבור גודל חיבור בKVA (3x63) | |
| 444.89 ₪ | סה"כ לתשלום | לא כולל מע"מ |

התפלגות חיוב בש"ח לפי תע"ז

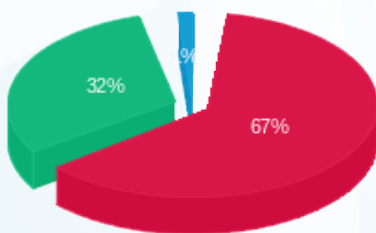

- פסגה (146.26 ₪) 67%
- גבע (69.81 ₪) 32%
- שפל (3.19 ₪) 1%

הסטוריית צריכה בקוט"ש

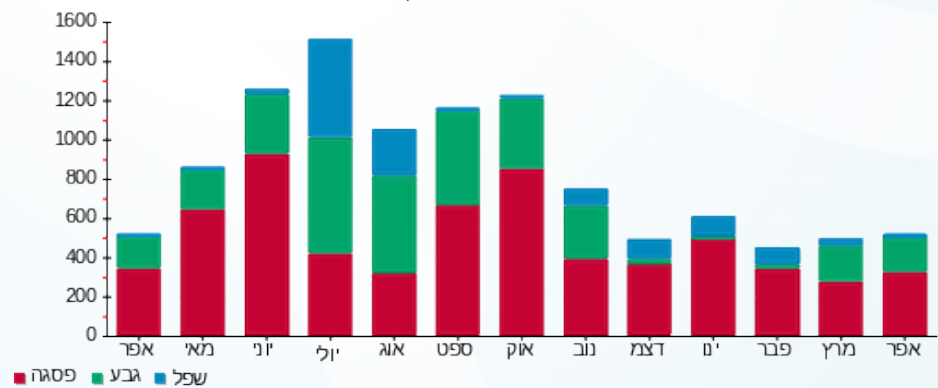



18/05/22

תאריך הפקה:

שם דייר: מס' 064 מאוחדת

30/04/22

תאריך קריאה נוכחית:

שם אתר: מתחם שביר

01/04/22

תאריך קריאה קודמת:

לקוח/ה נכבד/ה, אנו מתכבדים להגיש את חישוב צריכת החשמל לתקופה **01/04/22 - 30/04/22**:

מאוחדת - 5 - 15129238 (3x125)

| סוג תעריף | סוג צריכה | קריאה קודמת | קריאה נוכחית | סה"כ צריכה בקוט"ש | מחיר לקוט"ש בא"ג | סה"כ לתשלום |
|--------------------------|-----------|-------------|--------------|-------------------|------------------|-------------|
| פרטי חשבון עבור תאריכים: | | | | | | |
| 777 | פסגה | 01/04/22 | 30/04/22 | 850.40 | 46.64 | 396.63 ₪ |
| 778 | גבע | 14,485.10 | 14,655.20 | 170.10 | 38.61 | 65.68 ₪ |
| 779 | שפל | 39,506.80 | 39,757.30 | 250.50 | 31.90 | 79.91 ₪ |

סה"כ לדייר:

| פסגה | גבע | שפל | סה"כ | שיא ביקוש |
|----------|---------|---------|----------|-----------|
| 850.40 | 170.10 | 250.50 | 1,271.00 | 7.88 |
| 396.63 ₪ | 65.68 ₪ | 79.91 ₪ | 542.21 ₪ | |

סה"כ צריכה

סה"כ לתשלום

| | | |
|----------|---|---------------------|
| 214.45 ₪ | תשלום קבוע | |
| 22.19 ₪ | תשלום עבור גודל חיבור בKVA (3x125) | |
| 778.85 ₪ | סה"כ לתשלום | לא כולל מע"מ |

התפלגות חיוב בש"ח לפי תעו"ז

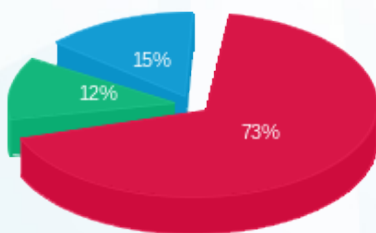

■ פסגה (396.63 ₪)
■ גבע (65.68 ₪)
■ שפל (79.91 ₪)

הסטוריית צריכה בקוט"ש

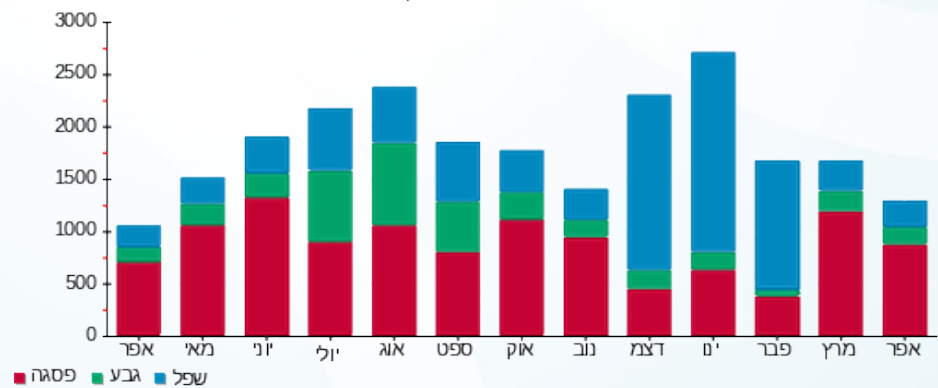

18/05/22 תאריך הפקה:
 30/04/22 תאריך קריאה נוכחית:
 01/04/22 תאריך קריאה קודמת:

שם דייר: מס' 065 מתפרה
 שם אתר: מתחם שביר

לקוח/ה נכבד/ה, אנו מתכבדים להגיש את חישוב צריכת החשמל לתקופה 01/04/22 - 30/04/22:

10 - 13170745(3x63)

| סוג תעריף | סוג צריכה | קריאה קודמת | קריאה נוכחית | סה"כ צריכה בקוט"ש | מחיר לקוט"ש בא"ג | סה"כ לתשלום |
|--------------------------|-----------|-------------|--------------|-------------------|------------------|-------------|
| פרטי חשבון עבור תאריכים: | | | | | | |
| 777 | פסגה | 01/04/22 | 30/04/22 | 189.90 | 46.64 | 88.57 ₪ |
| 778 | גבע | 5,359.30 | 5,391.70 | 32.40 | 38.61 | 12.51 ₪ |
| 779 | שפל | 7,994.20 | 8,026.30 | 32.10 | 31.90 | 10.24 ₪ |

סה"כ לדייר:

| פסגה | גבע | שפל | סה"כ | שיא ביקוש |
|---------|---------|---------|----------|-----------|
| 189.90 | 32.40 | 32.10 | 254.40 | 2.92 |
| 88.57 ₪ | 12.51 ₪ | 10.24 ₪ | 111.32 ₪ | |

סה"כ צריכה
 סה"כ לתשלום

| | | |
|----------|--|---------------------|
| 214.45 ₪ | תשלום קבוע | |
| 11.18 ₪ | תשלום עבור גודל חיבור בKVA (3x63) | |
| 336.95 ₪ | סה"כ לתשלום | לא כולל מע"מ |

התפלגות חיוב בש"ח לפי תע"ז

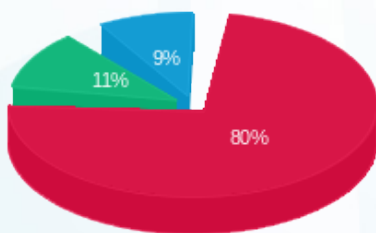

פסגה (88.57 ₪) ■
 גבע (12.51 ₪) ■
 שפל (10.24 ₪) ■

הסטוריית צריכה בקוט"ש

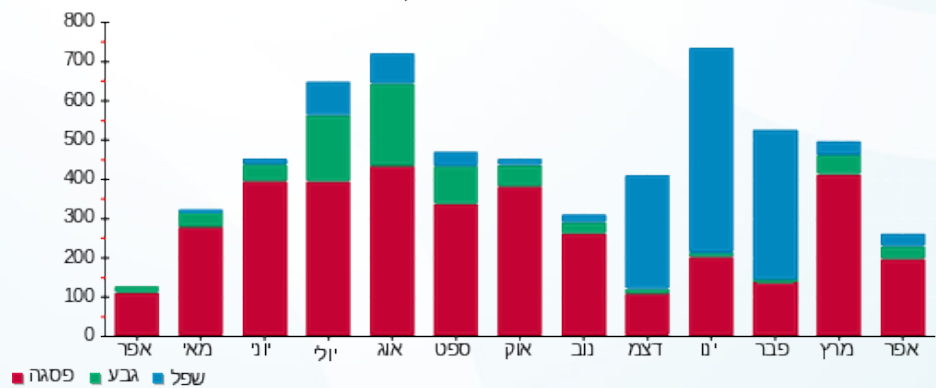

18/05/22 תאריך הפקה:
 30/04/22 תאריך קריאה נוכחית:
 01/04/22 תאריך קריאה קודמת:

שם דייר: מס' 066 ק.02 - מכבי
 שם אתר: מתחם שביר

לקוח/ה נכבד/ה, אנו מתכבדים להגיש את חישוב צריכת החשמל לתקופה **01/04/22 - 30/04/22**:

קומה 02 מכבי - 4 - 15129238 (3x125)

| סוג תעריף | סוג צריכה | קריאה קודמת | קריאה נוכחית | סה"כ צריכה בקוט"ש | מחיר לקוט"ש בא"ג | סה"כ לתשלום |
|--------------------------|-----------|-------------|--------------|-------------------|------------------|-------------|
| פרטי חשבון עבור תאריכים: | | | | | | |
| 777 | פסגה | 01/04/22 | 30/04/22 | 1,375.20 | 46.64 | 641.39 ₪ |
| 778 | גבע | 24,173.40 | 24,461.80 | 288.40 | 38.61 | 111.35 ₪ |
| 779 | שפל | 62,187.00 | 62,585.40 | 398.40 | 31.90 | 127.09 ₪ |

סה"כ לדיר:

| פסגה | גבע | שפל | סה"כ | שיא ביקוש |
|----------|----------|----------|----------|-----------|
| 1,375.20 | 288.40 | 398.40 | 2,062.00 | 12.72 |
| 641.39 ₪ | 111.35 ₪ | 127.09 ₪ | 879.83 ₪ | |

סה"כ צריכה
 סה"כ לתשלום

| | | |
|------------|---|---------------------|
| 214.45 ₪ | תשלום קבוע | |
| 22.19 ₪ | תשלום עבור גודל חיבור בKVA (3x125) | |
| 1,116.47 ₪ | סה"כ לתשלום | לא כולל מע"מ |

התפלגות חיוב בש"ח לפי תעו"ז

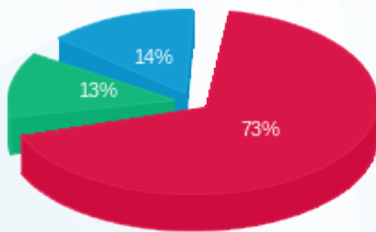

■ פסגה (641.39 ₪)
 ■ גבע (111.35 ₪)
 ■ שפל (127.09 ₪)

הסטוריית צריכה בקוט"ש

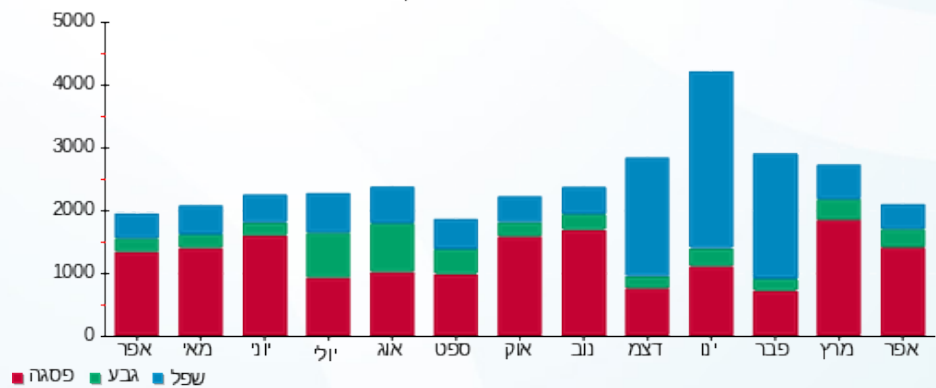

18/05/22 תאריך הפיקה:
 30/04/22 תאריך קריאה נוכחית:
 01/04/22 תאריך קריאה קודמת:

שם דייר: מס' 067 ק.02 - מכבי שירותי בריאות חיוני
 שם אתר: מתחם שביר

לקוח/ה נכבד/ה, אנו מתכבדים להגיש את חישוב צריכת החשמל לתקופה 01/04/22 - 30/04/22:

קומה 02 מכבי שירותי בריאות חיוני - 8 - 13044087(3x125)

| סוג תעריף | סוג צריכה | קריאה קודמת | קריאה נוכחית | סה"כ צריכה בקוט"ש | מחיר לקוט"ש בא"ג | סה"כ לתשלום |
|--------------------------|-----------|-------------|--------------|-------------------|------------------|-------------|
| פרטי חשבון עבור תאריכים: | | | | | | |
| 777 | פסגה | 01/04/22 | 30/04/22 | 3,766.80 | 46.64 | 1,756.84 ₪ |
| 778 | גבע | 83,665.40 | 84,813.00 | 1,147.60 | 38.61 | 443.09 ₪ |
| 779 | שפל | 226,289.20 | 228,561.20 | 2,272.00 | 31.90 | 724.77 ₪ |

סה"כ לדיר:

| פסגה | גבע | שפל | סה"כ | שיא ביקוש |
|------------|----------|----------|------------|-----------|
| 3,766.80 | 1,147.60 | 2,272.00 | 7,186.40 | 23.58 |
| 1,756.84 ₪ | 443.09 ₪ | 724.77 ₪ | 2,924.69 ₪ | |

סה"כ צריכה
 סה"כ לתשלום

| | | |
|------------|------------------------------------|--------------|
| 214.45 ₪ | תשלום קבוע | |
| 22.19 ₪ | תשלום עבור גודל חיבור בKVA (3x125) | |
| 3,161.33 ₪ | סה"כ לתשלום | לא כולל מע"מ |

התפלגות חיוב בש"ח לפי תע"ז

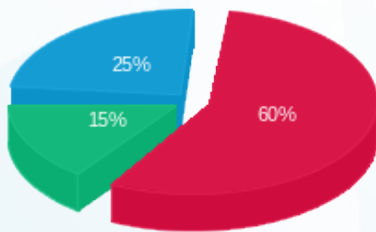

■ פסגה (1,756.84 ₪)
 ■ גבע (443.09 ₪)
 ■ שפל (724.77 ₪)

הסטוריית צריכה בקוט"ש

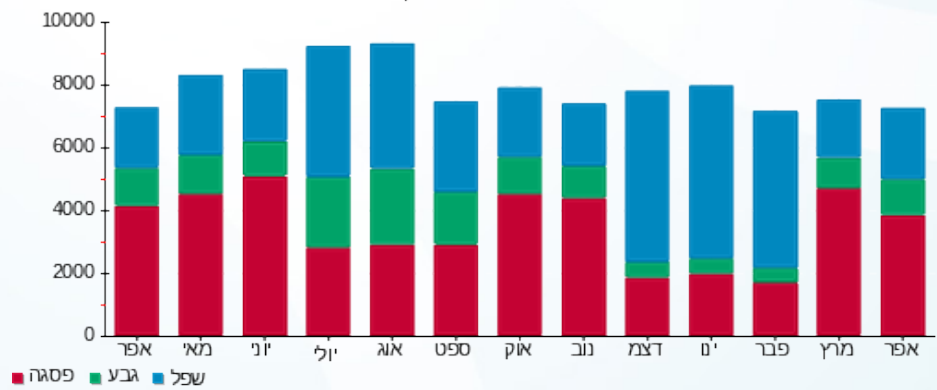



18/05/22

תאריך הפקדה:

שם דייר: מס' 068 ק.03 - כללית

30/04/22

תאריך קריאה נוכחית:

שם אתר: מתחם שביר

01/04/22

תאריך קריאה קודמת:

לקוח/ה נכבד/ה, אנו מתכבדים להגיש את חישוב צריכת החשמל לתקופה **01/04/22 - 30/04/22**:

קומה 03 כללית - 9 - 13044087 (3x54)

| סוג תעריף | סוג צריכה | קריאה קודמת | קריאה נוכחית | סה"כ צריכה בקוט"ש | מחיר לקוט"ש בא"ג | סה"כ לתשלום |
|--------------------------|-----------|-------------|--------------|-------------------|------------------|-------------|
| פרטי חשבון עבור תאריכים: | | | | | | |
| 777 | פסגה | 01/04/22 | 30/04/22 | 103.20 | 46.64 | 48.13 ₪ |
| 778 | גבע | 5,139.70 | 5,179.20 | 39.50 | 38.61 | 15.25 ₪ |
| 779 | שפל | 14,541.50 | 14,646.40 | 104.90 | 31.90 | 33.46 ₪ |

סה"כ לדייר:

| פסגה | גבע | שפל | סה"כ | שיא ביקוש |
|---------|---------|---------|---------|-----------|
| 103.20 | 39.50 | 104.90 | 247.60 | 7.35 |
| 48.13 ₪ | 15.25 ₪ | 33.46 ₪ | 96.85 ₪ | |

סה"כ צריכה

סה"כ לתשלום

| | | |
|----------|--|---------------------|
| 214.45 ₪ | תשלום קבוע | |
| 9.59 ₪ | תשלום עבור גודל חיבור בKVA (3x54) | |
| 320.88 ₪ | סה"כ לתשלום | לא כולל מע"מ |

התפלגות חיוב בש"ח לפי תעו"ז

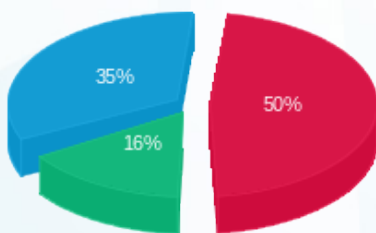

פסגה (48.13 ₪) ■
גבע (15.25 ₪) ■
שפל (33.46 ₪) ■

הסטוריית צריכה בקוט"ש

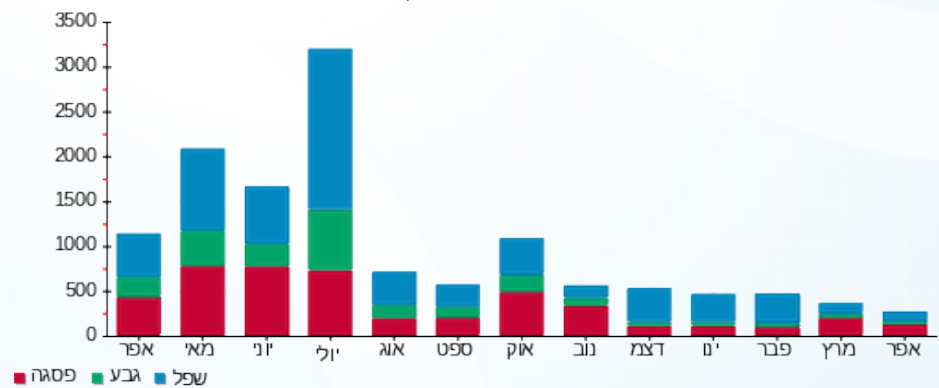

פסגה ■ גבע ■ שפל



18/05/22 תאריך הפקה:
 30/04/22 תאריך קריאה נוכחית:
 01/04/22 תאריך קריאה קודמת:

שם דייר: מס' 069 קופת חולים כללית
 שם אתר: מתחם שביר

לקוח/ה נכבד/ה, אנו מתכבדים להגיש את חישוב צריכת החשמל לתקופה 30/04/22 - 01/04/22:

3 - 13044087(3x400)

| סוג תעריף | סוג צריכה | קריאה קודמת | קריאה נוכחית | סה"כ צריכה בקוט"ש | מחיר לקוט"ש בא"ג | סה"כ לתשלום |
|--------------------------|-----------|-------------|--------------|-------------------|------------------|-------------|
| פרטי חשבון עבור תאריכים: | | | | | | |
| | | 01/04/22 | 30/04/22 | | | |
| 777 | פסגה | 392,718.40 | 398,066.40 | 5,348.00 | 46.64 | 2,494.31 ₪ |
| 778 | גבע | 132,416.40 | 133,534.00 | 1,117.60 | 38.61 | 431.51 ₪ |
| 779 | שפל | 321,440.00 | 322,971.60 | 1,531.60 | 31.90 | 488.58 ₪ |

סה"כ לדייר:

| פסגה | גבע | שפל | סה"כ | שיא ביקוש |
|------------|----------|----------|------------|-----------|
| 5,348.00 | 1,117.60 | 1,531.60 | 7,997.20 | 33.88 |
| 2,494.31 ₪ | 431.51 ₪ | 488.58 ₪ | 3,414.39 ₪ | |

סה"כ צריכה
 סה"כ לתשלום

| | | |
|------------|------------------------------------|--------------|
| 214.45 ₪ | תשלום קבוע | |
| 71.00 ₪ | תשלום עבור גודל חיבור בKVA (3x400) | |
| 3,699.85 ₪ | סה"כ לתשלום | לא כולל מע"מ |

התפלגות חיוב בש"ח לפי תעו"ז

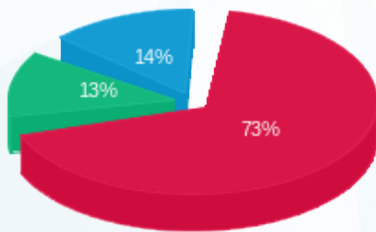

פסגה (2,494.31 ₪)
 גבע (431.51 ₪)
 שפל (488.58 ₪)

הסטוריית צריכה בקוט"ש

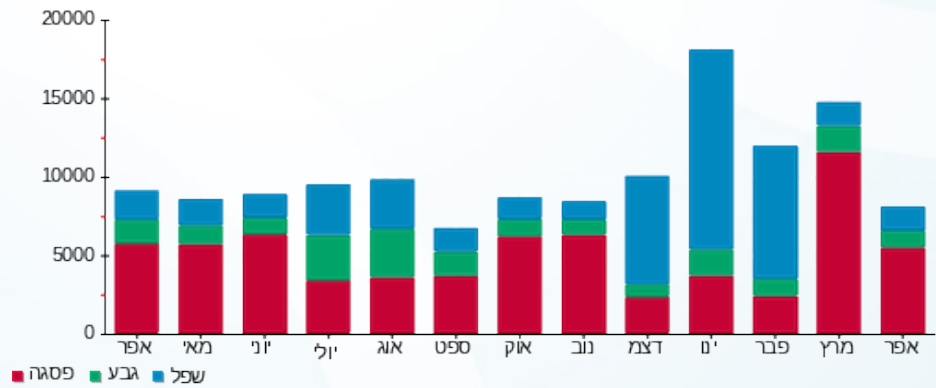

18/05/22 תאריך הפקה:
 30/04/22 תאריך קריאה נוכחית:
 01/04/22 תאריך קריאה קודמת:

שם דייר: מס' 070 ק.02 - כללית חיוני
 שם אתר: מתחם שביר

לקוח/ה נכבד/ה, אנו מתכבדים להגיש את חישוב צריכת החשמל לתקופה 01/04/22 - 30/04/22:

קומה 02 כללית חיוני - 10 - (3x40)13044087

| סוג תעריף | סוג צריכה | קריאה קודמת | קריאה נוכחית | סה"כ צריכה בקוט"ש | מחיר לקוט"ש בא"ג | סה"כ לתשלום |
|--------------------------|-----------|-------------|--------------|-------------------|------------------|-------------|
| פרטי חשבון עבור תאריכים: | | | | | | |
| | | 01/04/22 | 30/04/22 | | | |
| 777 | פסגה | 125,718.80 | 127,282.10 | 1,563.30 | 46.64 | 729.12 ₪ |
| 778 | גבע | 55,355.30 | 55,995.60 | 640.30 | 38.61 | 247.22 ₪ |
| 779 | שפל | 179,343.70 | 180,796.10 | 1,452.40 | 31.90 | 463.32 ₪ |

סה"כ לדייר:

| פסגה | גבע | שפל | סה"כ | שיא ביקוש |
|----------|----------|----------|------------|-----------|
| 1,563.30 | 640.30 | 1,452.40 | 3,656.00 | 8.84 |
| 729.12 ₪ | 247.22 ₪ | 463.32 ₪ | 1,439.66 ₪ | |

סה"כ צריכה
 סה"כ לתשלום

| | | |
|------------|--|---------------------|
| 214.45 ₪ | תשלום קבוע | |
| 7.10 ₪ | תשלום עבור גודל חיבור בKVA (3x40) | |
| 1,661.21 ₪ | סה"כ לתשלום | לא כולל מע"מ |

התפלגות חיוב בש"ח לפי תע"ז

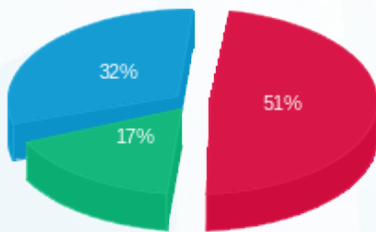

■ פסגה (729.12 ₪)
 ■ גבע (247.22 ₪)
 ■ שפל (463.32 ₪)

הסטוריית צריכה בקוט"ש

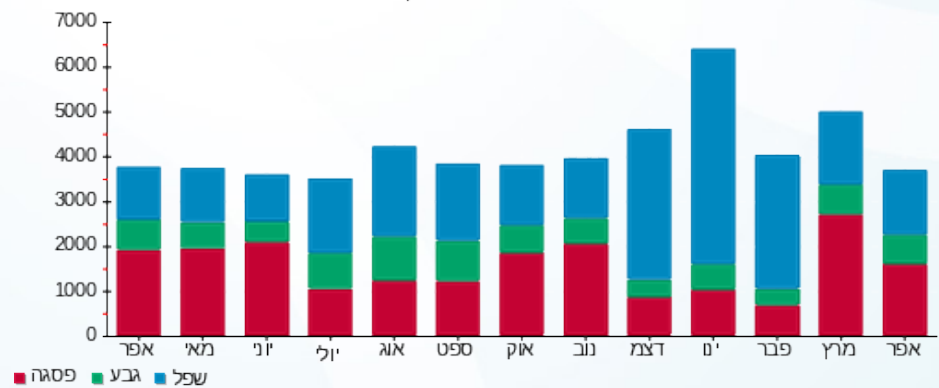



18/05/22

תאריך הפקה:

שם דייר: מס' 071 סלקום

30/04/22

תאריך קריאה נוכחית:

שם אתר: מתחם שביר

01/04/22

תאריך קריאה קודמת:

לקוח/ה נכבד/ה, אנו מתכבדים להגיש את חישוב צריכת החשמל לתקופה **01/04/22 - 30/04/22**:

סלקום 33.3% - 6 - 13044087 (3x16.6665)

| סוג תעריף | סוג צריכה | קריאה קודמת | קריאה נוכחית | סה"כ צריכה בקוט"ש | מחיר לקוט"ש בא"ג | סה"כ לתשלום |
|--------------------------|-----------|-------------|--------------|-------------------|------------------|-------------|
| פרטי חשבון עבור תאריכים: | | | | | | |
| 777 | פסגה | 01/04/22 | 30/04/22 | 596.33 | 46.64 | 278.13 ₪ |
| 778 | גבע | 23,926.19 | 24,217.92 | 291.73 | 38.61 | 112.64 ₪ |
| 779 | שפל | 76,664.90 | 77,365.69 | 700.79 | 31.90 | 223.55 ₪ |

סה"כ לדייר:

| פסגה | גבע | שפל | סה"כ | שיא ביקוש |
|----------|----------|----------|----------|-----------|
| 596.33 | 291.73 | 700.79 | 1,588.85 | 7.05 |
| 278.13 ₪ | 112.64 ₪ | 223.55 ₪ | 614.32 ₪ | |

סה"כ צריכה

סה"כ לתשלום

| | | |
|----------|---|---------------------|
| 70.53 ₪ | תשלום קבוע | |
| 8.88 ₪ | תשלום עבור גודל חיבור בKVA (3x16.67) | |
| 693.73 ₪ | סה"כ לתשלום | לא כולל מע"מ |

התפלגות חיוב בש"ח לפי תעו"ז

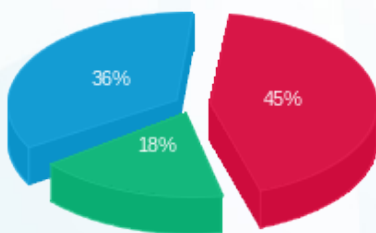

- פסגה (278.13 ₪) - 45%
- גבע (112.64 ₪) - 18%
- שפל (223.55 ₪) - 36%

הסטוריית צריכה בקוט"ש

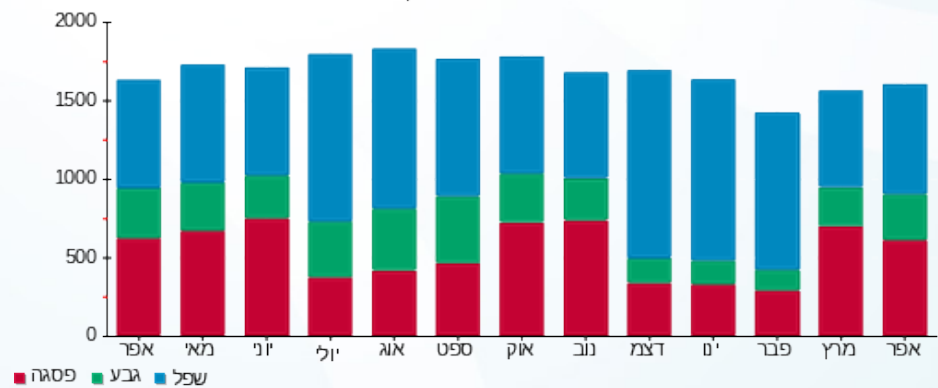

18/05/22 תאריך הפקה:
 30/04/22 תאריך קריאה נוכחית:
 01/04/22 תאריך קריאה קודמת:

שם דייר: מס' 072 פ.אייץ.איי נטוורקס
 שם אתר: מתחם שביר

לקוח/ה נכבד/ה, אנו מתכבדים להגיש את חישוב צריכת החשמל לתקופה 01/04/22 - 30/04/22:

פ.אייץ.איי נטוורקס 33.3% - 6 - 13044087 (3x16.6666665)

| סוג תעריף | סוג צריכה | קריאה קודמת | קריאה נוכחית | סה"כ צריכה בקוט"ש | מחיר לקוט"ש בא"ג | סה"כ לתשלום |
|--------------------------|-----------|-------------|--------------|-------------------|------------------|-------------|
| פרטי חשבון עבור תאריכים: | | | | | | |
| 777 | פסגה | 01/04/22 | 30/04/22 | 596.33 | 46.64 | 278.13 ₪ |
| 778 | גבע | 23,926.43 | 24,218.17 | 291.73 | 38.61 | 112.64 ₪ |
| 779 | שפל | 76,665.67 | 77,366.47 | 700.80 | 31.90 | 223.56 ₪ |

סה"כ לדיר:

| פסגה | גבע | שפל | סה"כ | שיא ביקוש |
|----------|----------|----------|----------|-----------|
| 596.33 | 291.73 | 700.80 | 1,588.87 | 7.05 |
| 278.13 ₪ | 112.64 ₪ | 223.56 ₪ | 614.32 ₪ | |

סה"כ צריכה
 סה"כ לתשלום

| | | |
|----------|---|---------------------|
| 70.53 ₪ | תשלום קבוע | |
| 8.88 ₪ | תשלום עבור גודל חיבור בKVA (3x16.67) | |
| 693.73 ₪ | סה"כ לתשלום | לא כולל מע"מ |

התפלגות חיוב בש"ח לפי תע"ז

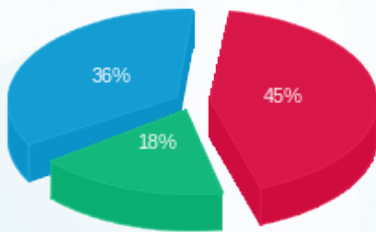

■ פסגה (278.13 ₪)
 ■ גבע (112.64 ₪)
 ■ שפל (223.56 ₪)

הסטוריית צריכה בקוט"ש

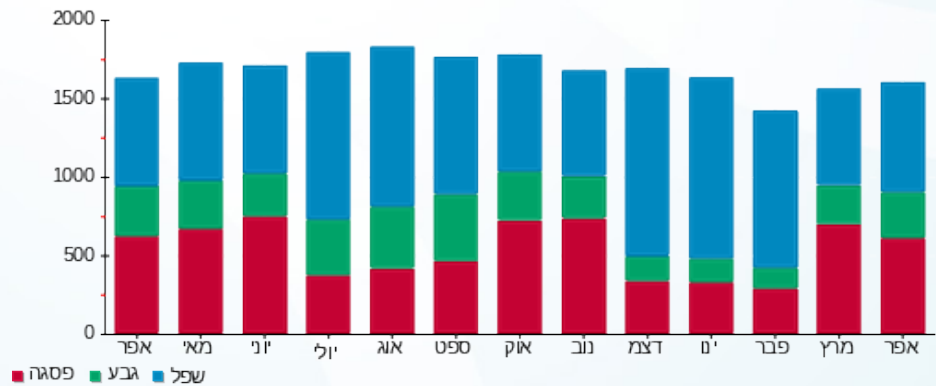



18/05/22

תאריך הפקדה:

שם דייר: מס' 073 ביגוד

30/04/22

תאריך קריאה נוכחית:

שם אתר: מתחם שביר

01/04/22

תאריך קריאה קודמת:

לקוח/ה נכבד/ה, אנו מתכבדים להגיש את חישוב צריכת החשמל לתקופה 01/04/22 - 30/04/22:

ביגוד - 14 - 13044094(3x125)

| סוג תעריף | סוג צריכה | קריאה קודמת | קריאה נוכחית | סה"כ צריכה בקוט"ש | מחיר לקוט"ש בא"ג | סה"כ לתשלום |
|--------------------------|-----------|-------------|--------------|-------------------|------------------|-------------|
| פרטי חשבון עבור תאריכים: | | | | | | |
| | | 01/04/22 | 30/04/22 | | | |
| 777 | פסגה | 304,422.20 | 309,466.00 | 5,043.80 | 46.64 | 2,352.43 ₪ |
| 778 | גבע | 113,342.20 | 115,209.40 | 1,867.20 | 38.61 | 720.93 ₪ |
| 779 | שפל | 126,424.40 | 127,046.00 | 621.60 | 31.90 | 198.29 ₪ |

סה"כ לדייר:

| פסגה | גבע | שפל | סה"כ | שיא ביקוש |
|------------|----------|----------|------------|-----------|
| 5,043.80 | 1,867.20 | 621.60 | 7,532.60 | 26.81 |
| 2,352.43 ₪ | 720.93 ₪ | 198.29 ₪ | 3,271.64 ₪ | |

סה"כ צריכה

סה"כ לתשלום

| | | |
|------------|------------------------------------|--------------|
| 214.45 ₪ | תשלום קבוע | |
| 22.19 ₪ | תשלום עבור גודל חיבור בKVA (3x125) | |
| 3,508.28 ₪ | סה"כ לתשלום | לא כולל מע"מ |

התפלגות חיוב בש"ח לפי תעו"ז

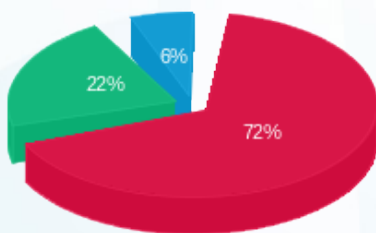

- פסגה (2,352.43 ₪) 72%
- גבע (720.93 ₪) 22%
- שפל (198.29 ₪) 6%

הסטוריית צריכה בקוט"ש

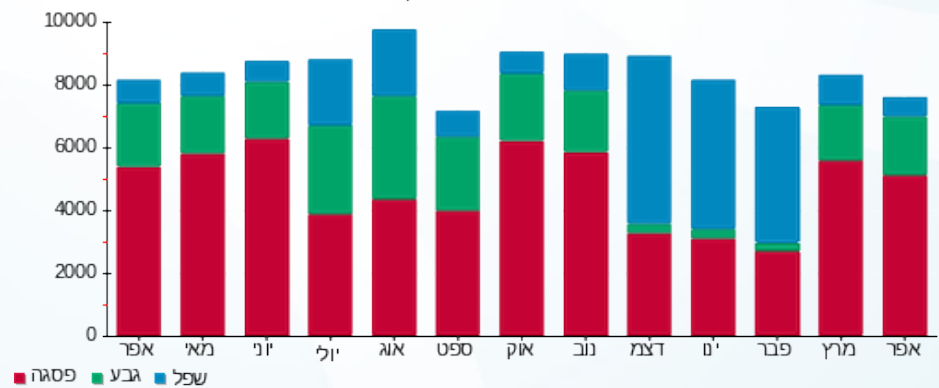



18/05/22

תאריך הפקה:

שם דייר: מס' 074 גנט

30/04/22

תאריך קריאה נוכחית:

שם אתר: מתחם שביר

01/04/22

תאריך קריאה קודמת:

לקוח/ה נכבד/ה, אנו מתכבדים להגיש את חישוב צריכת החשמל לתקופה **01/04/22 - 30/04/22**:

גנט - 10 - 13044094(3x50)

| סוג תעריף | סוג צריכה | קריאה קודמת | קריאה נוכחית | סה"כ צריכה בקוט"ש | מחיר לקוט"ש בא"ג | סה"כ לתשלום |
|--------------------------|-----------|-------------|--------------|-------------------|------------------|-------------|
| פרטי חשבון עבור תאריכים: | | | | | | |
| 777 | פסגה | 01/04/22 | 30/04/22 | 941.55 | 46.64 | 439.14 ₪ |
| 778 | גבע | 22,281.55 | 22,583.45 | 301.90 | 38.61 | 116.56 ₪ |
| 779 | שפל | 44,502.25 | 44,771.00 | 268.75 | 31.90 | 85.73 ₪ |

סה"כ לדיר:

| פסגה | גבע | שפל | סה"כ | שיא ביקוש |
|----------|----------|---------|----------|-----------|
| 941.55 | 301.90 | 268.75 | 1,512.20 | 5.61 |
| 439.14 ₪ | 116.56 ₪ | 85.73 ₪ | 641.43 ₪ | |

סה"כ צריכה

סה"כ לתשלום

| | | |
|----------|--|---------------------|
| 214.45 ₪ | תשלום קבוע | |
| 8.88 ₪ | תשלום עבור גודל חיבור בKVA (3x50) | |
| 864.76 ₪ | סה"כ לתשלום | לא כולל מע"מ |

התפלגות חיוב בש"ח לפי תעו"ז

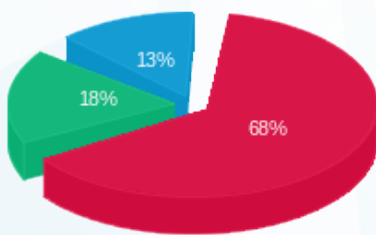

■ פסגה (439.14 ₪)
■ גבע (116.56 ₪)
■ שפל (85.73 ₪)

הסטוריית צריכה בקוט"ש

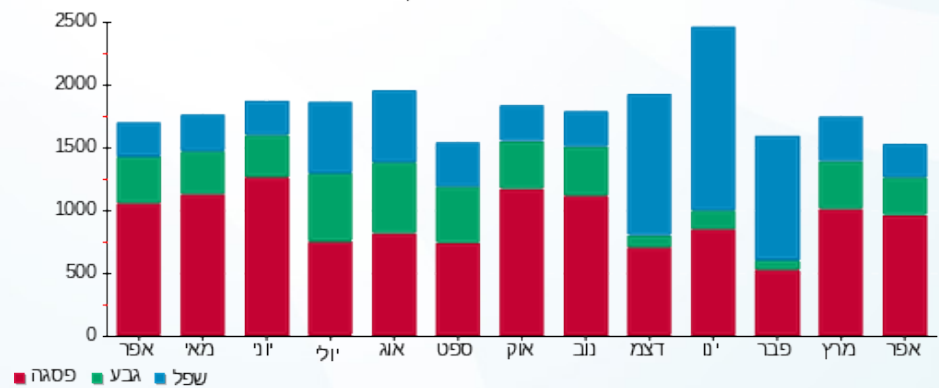



18/05/22

תאריך הפקה:

שם דייר: מס' 075 ריבר

30/04/22

תאריך קריאה נוכחית:

שם אתר: מתחם שביר

01/04/22

תאריך קריאה קודמת:

לקוח/ה נכבד/ה, אנו מתכבדים להגיש את חישוב צריכת החשמל לתקופה 01/04/22 - 30/04/22:

12 - 13044094(3x32)

| סוג תעריף | סוג צריכה | קריאה קודמת | קריאה נוכחית | סה"כ צריכה בקוט"ש | מחיר לקוט"ש בא"ג | סה"כ לתשלום |
|-----------|-----------|-------------|--------------|-------------------|------------------|-------------|
| | | 01/04/22 | 30/04/22 | | | |
| 777 | פסגה | 118,490.80 | 119,829.10 | 1,338.30 | 46.64 | 624.18 ₪ |
| 778 | גבע | 55,476.70 | 55,996.90 | 520.20 | 38.61 | 200.85 ₪ |
| 779 | שפל | 90,232.70 | 90,744.00 | 511.30 | 31.90 | 163.10 ₪ |

סה"כ לדיר:

| פסגה | גבע | שפל | סה"כ | שיא ביקוש |
|----------|----------|----------|----------|-----------|
| 1,338.30 | 520.20 | 511.30 | 2,369.80 | 11.65 |
| 624.18 ₪ | 200.85 ₪ | 163.10 ₪ | 988.14 ₪ | |

סה"כ צריכה

סה"כ לתשלום

| | | |
|------------|-----------------------------------|--------------|
| 214.45 ₪ | תשלום קבוע | |
| 5.68 ₪ | תשלום עבור גודל חיבור בKVA (3x32) | |
| 1,208.27 ₪ | סה"כ לתשלום | לא כולל מע"מ |

התפלגות חיוב בש"ח לפי תעו"ז

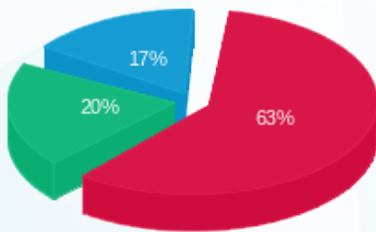

- פסגה (624.18 ₪) - 63%
- גבע (200.85 ₪) - 20%
- שפל (163.10 ₪) - 17%

הסטוריית צריכה בקוט"ש

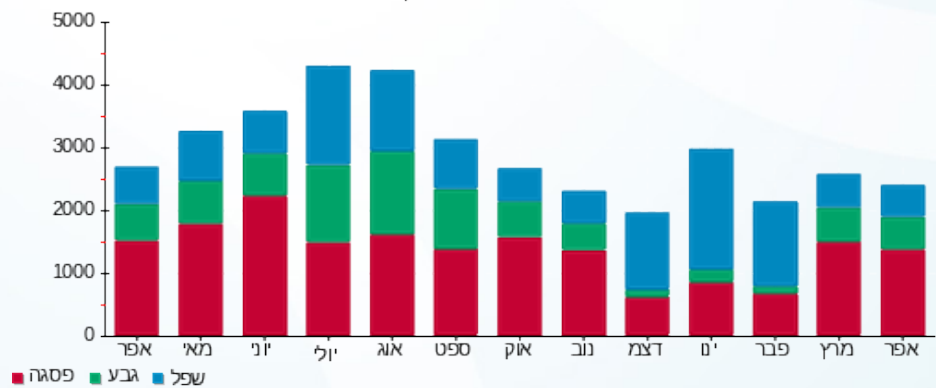

- פסגה
- גבע
- שפל





18/05/22

תאריך הפקדה:

שם דייר: מס' 076 לה גופרה

30/04/22

תאריך קריאה נוכחית:

שם אתר: מתחם שביר

01/04/22

תאריך קריאה קודמת:

לקוח/ה נכבד/ה, אנו מתכבדים להגיש את חישוב צריכת החשמל לתקופה 01/04/22 - 30/04/22:

לה גופרה - 13 - 13044094 (3x40)

| סוג תעריף | סוג צריכה | קריאה קודמת | קריאה נוכחית | סה"כ צריכה בקוט"ש | מחיר לקוט"ש בא"ג | סה"כ לתשלום |
|--------------------------|-----------|-------------|--------------|-------------------|------------------|-------------|
| פרטי חשבון עבור תאריכים: | | | | | | |
| 777 | פסגה | 01/04/22 | 30/04/22 | 1,752.90 | 46.64 | 817.55 ₪ |
| 778 | גבע | 83,571.40 | 84,083.65 | 512.25 | 38.61 | 197.78 ₪ |
| 779 | שפל | 189,680.05 | 190,184.70 | 504.65 | 31.90 | 160.98 ₪ |

סה"כ לדיר:

| פסגה | גבע | שפל | סה"כ | שיא ביקוש |
|----------|----------|----------|------------|-----------|
| 1,752.90 | 512.25 | 504.65 | 2,769.80 | 15.10 |
| 817.55 ₪ | 197.78 ₪ | 160.98 ₪ | 1,176.32 ₪ | |

סה"כ צריכה

סה"כ לתשלום

| | | |
|------------|-----------------------------------|--------------|
| 214.45 ₪ | תשלום קבוע | |
| 7.10 ₪ | תשלום עבור גודל חיבור בKVA (3x40) | |
| 1,397.87 ₪ | סה"כ לתשלום | לא כולל מע"מ |

התפלגות חיוב בש"ח לפי תע"ז

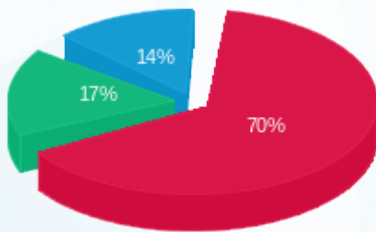

- פסגה (817.55 ₪) 70%
- גבע (197.78 ₪) 17%
- שפל (160.98 ₪) 14%

הסטוריית צריכה בקוט"ש

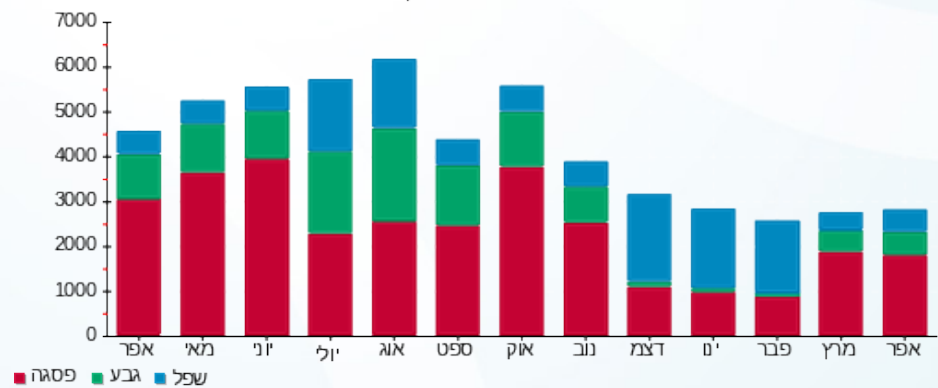



18/05/22

תאריך הפקה:

שם דייר: מס' 077 הולדין

30/04/22

תאריך קריאה נוכחית:

שם אתר: מתחם שביר

01/04/22

תאריך קריאה קודמת:

לקוח/ה נכבד/ה, אנו מתכבדים להגיש את חישוב צריכת החשמל לתקופה 30/04/22 - 01/04/22:

1 - 13044094(3x80)

| סוג תעריף | סוג צריכה | קריאה קודמת | קריאה נוכחית | סה"כ צריכה בקוט"ש | מחיר לקוט"ש בא"ג | סה"כ לתשלום |
|--------------------------|-----------|-------------|--------------|-------------------|------------------|-------------|
| פרטי חשבון עבור תאריכים: | | | | | | |
| | | 01/04/22 | 30/04/22 | | | |
| 777 | פסגה | 320,624.00 | 325,530.20 | 4,906.20 | 46.64 | 2,288.25 ₪ |
| 778 | גבע | 152,203.60 | 154,126.20 | 1,922.60 | 38.61 | 742.32 ₪ |
| 779 | שפל | 307,794.20 | 310,576.20 | 2,782.00 | 31.90 | 887.46 ₪ |

סה"כ לדייר:

| פסגה | גבע | שפל | סה"כ | שיא ביקוש |
|------------|----------|----------|------------|-----------|
| 4,906.20 | 1,922.60 | 2,782.00 | 9,610.80 | 36.77 |
| 2,288.25 ₪ | 742.32 ₪ | 887.46 ₪ | 3,918.03 ₪ | |

סה"כ צריכה

סה"כ לתשלום

| | | |
|------------|-----------------------------------|--------------|
| 214.45 ₪ | תשלום קבוע | |
| 14.20 ₪ | תשלום עבור גודל חיבור בKVA (3x80) | |
| 4,146.68 ₪ | סה"כ לתשלום | לא כולל מע"מ |

התפלגות חיוב בש"ח לפי תעו"ז

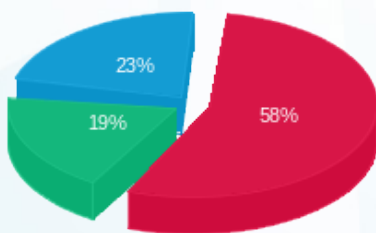

- פסגה (2,288.25 ₪) 58%
- גבע (742.32 ₪) 19%
- שפל (887.46 ₪) 23%

הסטוריית צריכה בקוט"ש

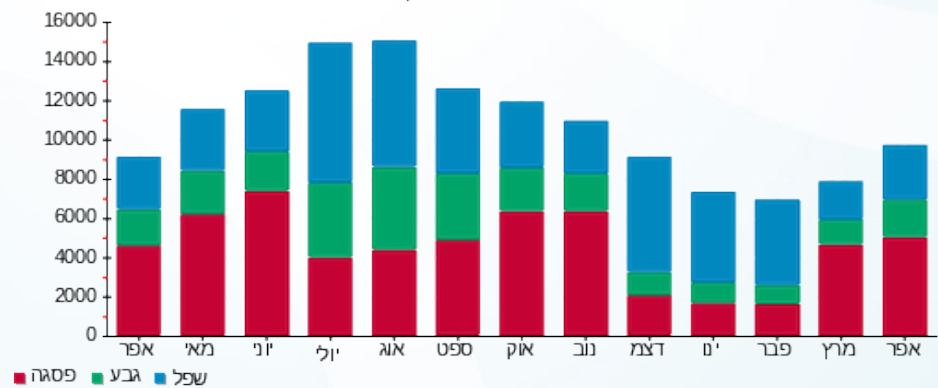

18/05/22 תאריך הפקה:
 30/04/22 תאריך קריאה נוכחית:
 01/04/22 תאריך קריאה קודמת:

שם דייר: מס' 078 חנות 106 רולדין מחסן
 שם אתר: מתחם שביר

לקוח/ה נכבד/ה, אנו מתכבדים להגיש את חישוב צריכת החשמל לתקופה 01/04/22 - 30/04/22:

14 - 13170742(3x63)

| סוג תעריף | סוג צריכה | קריאה קודמת | קריאה נוכחית | סה"כ צריכה בקוט"ש | מחיר לקוט"ש בא"ג | סה"כ לתשלום |
|--------------------------|-----------|-------------|--------------|-------------------|------------------|-------------|
| פרטי חשבון עבור תאריכים: | | | | | | |
| 777 | פסגה | 01/04/22 | 30/04/22 | 751.50 | 46.64 | 751.50 ₪ |
| 778 | גבע | 29,263.40 | 29,635.80 | 372.40 | 38.61 | 143.78 ₪ |
| 779 | שפל | 89,554.40 | 90,419.50 | 865.10 | 31.90 | 275.97 ₪ |

סה"כ לדייר:

| פסגה | גבע | שפל | סה"כ | שיא ביקוש |
|----------|----------|----------|----------|-----------|
| 751.50 | 372.40 | 865.10 | 1,989.00 | 3.61 |
| ₪ 350.50 | ₪ 143.78 | ₪ 275.97 | ₪ 770.25 | |

סה"כ צריכה
 סה"כ לתשלום

| | | |
|----------|--|---------------------|
| 214.45 ₪ | תשלום קבוע | |
| 11.18 ₪ | תשלום עבור גודל חיבור בKVA (3x63) | |
| 995.88 ₪ | סה"כ לתשלום | לא כולל מע"מ |

התפלגות חיוב בש"ח לפי תע"ז

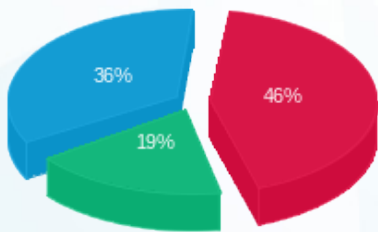

פסגה (₪ 350.50) 46%
 גבע (₪ 143.78) 36%
 שפל (₪ 275.97) 19%

הסטוריית צריכה בקוט"ש

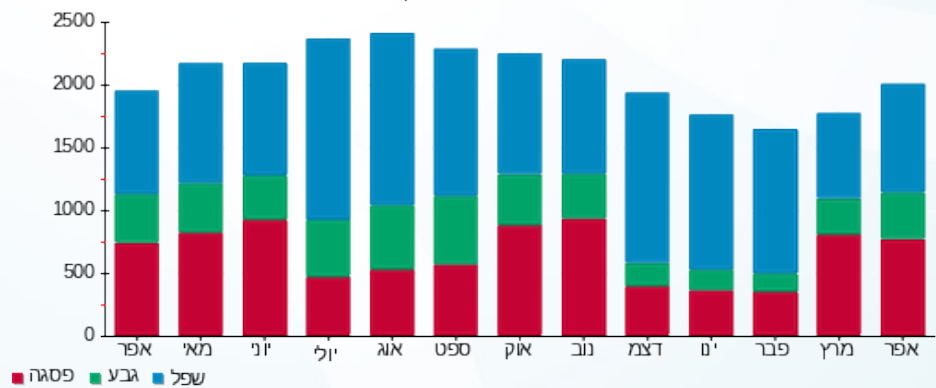



18/05/22

תאריך הפקה:

שם דייר: מס' 079 ק.06 - עו"ד סמדר אלטרס

30/04/22

תאריך קריאה נוכחית:

שם אתר: מתחם שביר

01/04/22

תאריך קריאה קודמת:

לקוח/ה נכבד/ה, אנו מתכבדים להגיש את חישוב צריכת החשמל לתקופה **01/04/22 - 30/04/22**:

מס' 079 קומה 06 עו"ד סמדר אלטרס - 11 - (3x32)15129209

| סוג תעריף | סוג צריכה | קריאה קודמת | קריאה נוכחית | סה"כ צריכה בקוט"ש | מחיר לקוט"ש בא"ג | סה"כ לתשלום |
|--------------------------|-----------|-------------|--------------|-------------------|------------------|-------------|
| פרטי חשבון עבור תאריכים: | | | | | | |
| 777 | פסגה | 01/04/22 | 30/04/22 | 211.90 | 46.64 | 98.83 ₪ |
| 778 | גבע | 1,986.20 | 2,022.00 | 35.80 | 38.61 | 13.82 ₪ |
| 779 | שפל | 4,323.60 | 4,391.60 | 68.00 | 31.90 | 21.69 ₪ |

סה"כ לדייר:

| פסגה | גבע | שפל | סה"כ | שיא ביקוש |
|---------|---------|---------|----------|-----------|
| 211.90 | 35.80 | 68.00 | 315.70 | 2.60 |
| 98.83 ₪ | 13.82 ₪ | 21.69 ₪ | 134.34 ₪ | |

סה"כ צריכה

סה"כ לתשלום

| | | |
|----------|--|---------------------|
| 214.45 ₪ | תשלום קבוע | |
| 5.68 ₪ | תשלום עבור גודל חיבור בKVA (3x32) | |
| 354.47 ₪ | סה"כ לתשלום | לא כולל מע"מ |

התפלגות חיוב בש"ח לפי תעו"ז

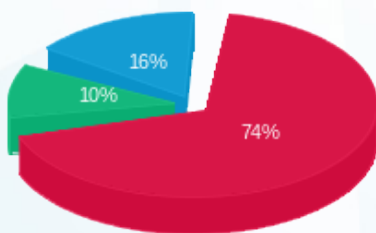

- פסגה (98.83 ₪)
- גבע (13.82 ₪)
- שפל (21.69 ₪)

הסטוריית צריכה בקוט"ש

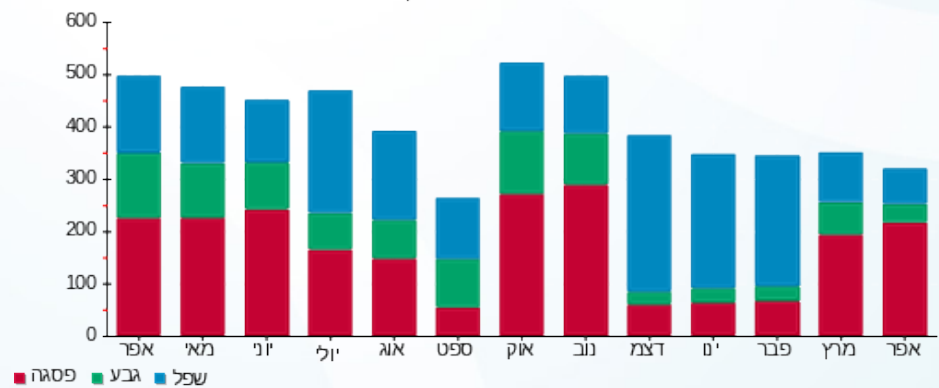

- פסגה
- גבע
- שפל



18/05/22 תאריך הפקה:
 30/04/22 תאריך קריאה נוכחית:
 01/04/22 תאריך קריאה קודמת:

שם דייר: מס' 080 ק.16 - חברת פרודור
 שם אתר: מתחם שביר

לקוח/ה נכבד/ה, אנו מתכבדים להגיש את חישוב צריכת החשמל לתקופה 01/04/22 - 30/04/22:

קומה 16 חברת פרודור - 12 - 15129223(3x200)

| סוג תעריף | סוג צריכה | קריאה קודמת | קריאה נוכחית | סה"כ צריכה בקוט"ש | מחיר לקוט"ש בא"ג | סה"כ לתשלום |
|--------------------------|-----------|-------------|--------------|-------------------|------------------|-------------|
| פרטי חשבון עבור תאריכים: | | | | | | |
| 777 | פסגה | 01/04/22 | 30/04/22 | 968.40 | 46.64 | 451.66 ₪ |
| 778 | גבע | 14,340.40 | 14,561.30 | 220.90 | 38.61 | 85.29 ₪ |
| 779 | שפל | 46,987.30 | 47,478.10 | 490.80 | 31.90 | 156.57 ₪ |

סה"כ לדייר:

| פסגה | גבע | שפל | סה"כ | שיא ביקוש |
|----------|---------|----------|----------|-----------|
| 968.40 | 220.90 | 490.80 | 1,680.10 | 7.44 |
| ₪ 451.66 | ₪ 85.29 | ₪ 156.57 | ₪ 693.52 | |

סה"כ צריכה
 סה"כ לתשלום

| | | |
|----------|---|---------------------|
| 214.45 ₪ | תשלום קבוע | |
| 35.50 ₪ | תשלום עבור גודל חיבור בKVA (3x200) | |
| 943.47 ₪ | סה"כ לתשלום | לא כולל מע"מ |

התפלגות חיוב בש"ח לפי תע"ז

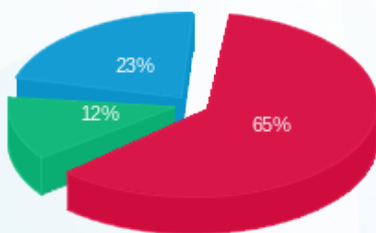

■ פסגה (₪ 451.66)
 ■ גבע (₪ 85.29)
 ■ שפל (₪ 156.57)

הסטוריית צריכה בקוט"ש

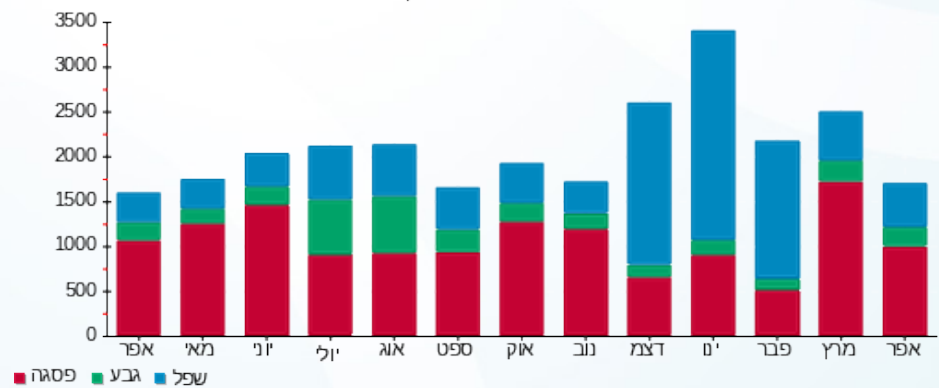

18/05/22 תאריך הפקה:
 30/04/22 תאריך קריאה נוכחית:
 01/04/22 תאריך קריאה קודמת:

שם דייר: מס' 081 ק.14 - בי אנד פי ספייס בע"מ
 שם אתר: מתחם שביר

לקוח/ה נכבד/ה, אנו מתכבדים להגיש את חישוב צריכת החשמל לתקופה 01/04/22 - 30/04/22:

מס' 081 קומה 14 בי אנד פי ספייס בע"מ - 14 - 15129223(3x200)

| סוג תעריף | סוג צריכה | קריאה קודמת | קריאה נוכחית | סה"כ צריכה בקוט"ש | מחיר לקוט"ש בא"ג | סה"כ לתשלום |
|--------------------------|-----------|-------------|--------------|-------------------|------------------|-------------|
| פרטי חשבון עבור תאריכים: | | | | | | |
| 777 | פסגה | 01/04/22 | 30/04/22 | 912.50 | 46.64 | 425.59 ₪ |
| 778 | גבע | 11,709.90 | 12,012.40 | 302.50 | 38.61 | 116.80 ₪ |
| 779 | שפל | 39,376.70 | 40,088.20 | 711.50 | 31.90 | 226.97 ₪ |

סה"כ לדייר:

| פסגה | גבע | שפל | סה"כ | שיא ביקוש |
|----------|----------|----------|----------|-----------|
| 912.50 | 302.50 | 711.50 | 1,926.50 | 5.73 |
| 425.59 ₪ | 116.80 ₪ | 226.97 ₪ | 769.35 ₪ | |

סה"כ צריכה
 סה"כ לתשלום

| | | |
|------------|------------------------------------|--------------|
| 214.45 ₪ | תשלום קבוע | |
| 35.50 ₪ | תשלום עבור גודל חיבור בKVA (3x200) | |
| 1,019.31 ₪ | סה"כ לתשלום | לא כולל מע"מ |

התפלגות חיוב בש"ח לפי תעו"ז

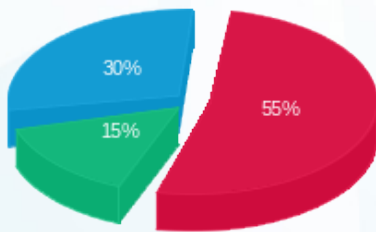

■ פסגה (425.59 ₪)
 ■ גבע (116.80 ₪)
 ■ שפל (226.97 ₪)

הסטוריית צריכה בקוט"ש

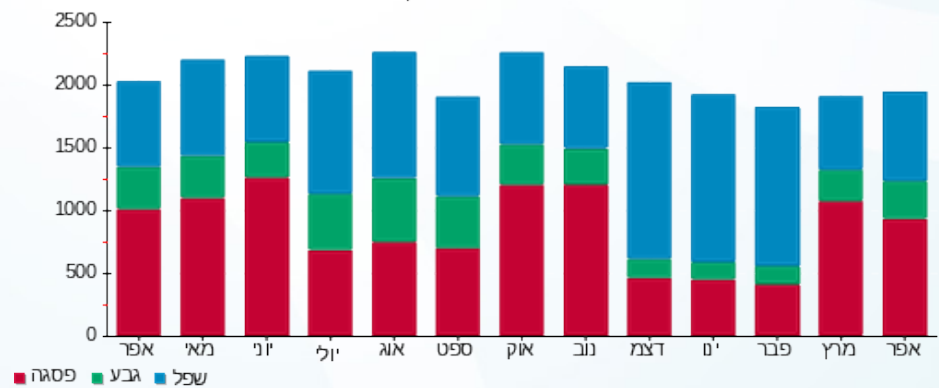

18/05/22 תאריך הפקה:
 30/04/22 תאריך קריאה נוכחית:
 01/04/22 תאריך קריאה קודמת:

שם דייר: מס' 082 ק.05 - קלריטר
 שם אתר: מתחם שביר

לקוח/ה נכבד/ה, אנו מתכבדים להגיש את חישוב צריכת החשמל לתקופה **01/04/22 - 30/04/22**:

קומה 05 קלריטר - 15 - (3x63)15129209

| סוג תעריף | סוג צריכה | קריאה קודמת | קריאה נוכחית | סה"כ צריכה בקוט"ש | מחיר לקוט"ש בא"ג | סה"כ לתשלום |
|--------------------------|-----------|-------------|--------------|-------------------|------------------|-------------|
| פרטי חשבון עבור תאריכים: | | | | | | |
| 777 | פסגה | 01/04/22 | 30/04/22 | 190.50 | 46.64 | 88.85 ₪ |
| 778 | גבע | 1,313.70 | 1,355.80 | 42.10 | 38.61 | 16.25 ₪ |
| 779 | שפל | 4,024.70 | 4,093.20 | 68.50 | 31.90 | 21.85 ₪ |

סה"כ לדייר:

| פסגה | גבע | שפל | סה"כ | שיא ביקוש |
|---------|---------|---------|----------|-----------|
| 190.50 | 42.10 | 68.50 | 301.10 | 0.89 |
| 88.85 ₪ | 16.25 ₪ | 21.85 ₪ | 126.96 ₪ | |

סה"כ צריכה
 סה"כ לתשלום

| | | |
|----------|--|---------------------|
| 214.45 ₪ | תשלום קבוע | |
| 11.18 ₪ | תשלום עבור גודל חיבור בKVA (3x63) | |
| 352.59 ₪ | סה"כ לתשלום | לא כולל מע"מ |

התפלגות חיוב בש"ח לפי תעו"ז

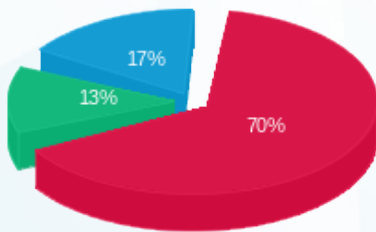

פסגה (88.85 ₪)
 גבע (16.25 ₪)
 שפל (21.85 ₪)

הסטוריית צריכה בקוט"ש

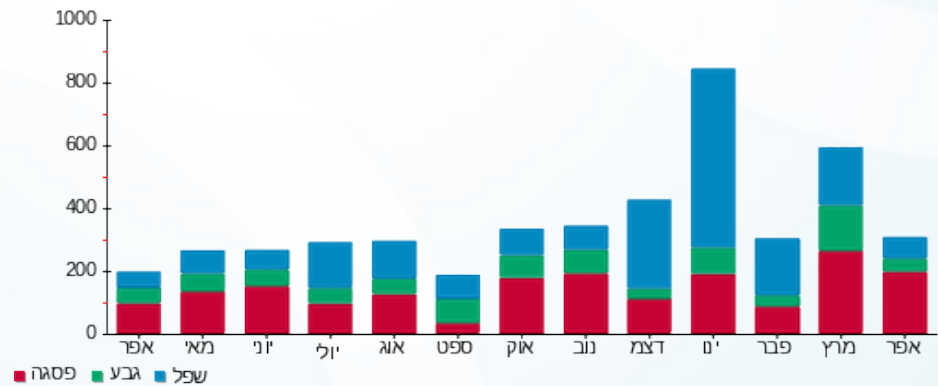



18/05/22

תאריך הפקדה:

שם דייר: מס' 083 ק.10 היי ביז

30/04/22

תאריך קריאה נוכחית:

שם אתר: מתחם שביר

01/04/22

תאריך קריאה קודמת:

לקוח/ה נכבד/ה, אנו מתכבדים להגיש את חישוב צריכת החשמל לתקופה 01/04/22 - 30/04/22:

מס' 083 ק.10 היי ביז - 1 - 15129223 (3x40)

| סוג תעריף | סוג צריכה | קריאה קודמת | קריאה נוכחית | סה"כ צריכה בקוט"ש | מחיר לקוט"ש בא"ג | סה"כ לתשלום |
|--------------------------|-----------|-------------|--------------|-------------------|------------------|-------------|
| פרטי חשבון עבור תאריכים: | | | | | | |
| 777 | פסגה | 01/04/22 | 30/04/22 | 411.20 | 46.64 | 191.78 ₪ |
| 778 | גבע | 4,607.90 | 4,636.10 | 28.20 | 38.61 | 10.89 ₪ |
| 779 | שפל | 17,134.20 | 17,196.50 | 62.30 | 31.90 | 19.87 ₪ |

סה"כ לדייר:

| פסגה | גבע | שפל | סה"כ | שיא ביקוש |
|----------|---------|---------|----------|-----------|
| 411.20 | 28.20 | 62.30 | 501.70 | 3.32 |
| 191.78 ₪ | 10.89 ₪ | 19.87 ₪ | 222.55 ₪ | |

סה"כ צריכה

סה"כ לתשלום

| | | |
|----------|-----------------------------------|--------------|
| 214.45 ₪ | תשלום קבוע | |
| 7.10 ₪ | תשלום עבור גודל חיבור בKVA (3x40) | |
| 444.10 ₪ | סה"כ לתשלום | לא כולל מע"מ |

התפלגות חיוב בש"ח לפי תע"ז

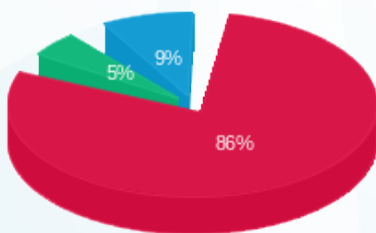

- פסגה (191.78 ₪) 86%
- גבע (10.89 ₪) 5%
- שפל (19.87 ₪) 9%

הסטוריית צריכה בקוט"ש

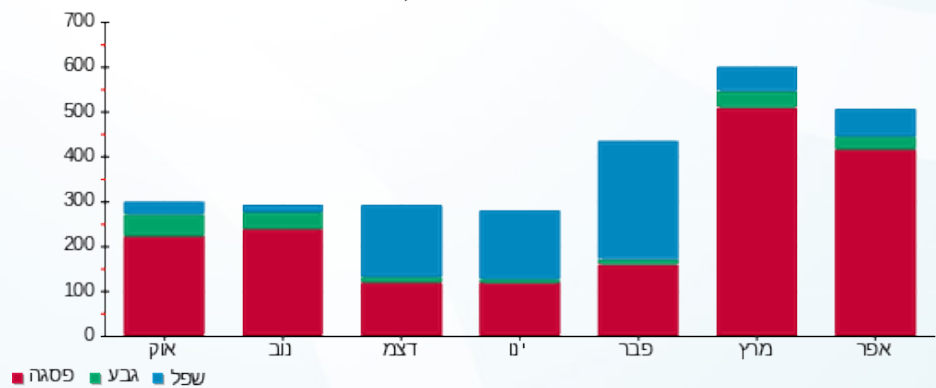

18/05/22 תאריך הפקה:
 30/04/22 תאריך קריאה נוכחית:
 01/04/22 תאריך קריאה קודמת:

שם דייר: מס' 084 ק.10 - אמ.אס.פי.אס
 שם אתר: מתחם שביר

לקוח/ה נכבד/ה, אנו מתכבדים להגיש את חישוב צריכת החשמל לתקופה 01/04/22 - 30/04/22:

קומה 10 אמ.אס.פי.אס - 2 - 15129223(3x50)

| סוג תעריף | סוג צריכה | קריאה קודמת | קריאה נוכחית | סה"כ צריכה בקוט"ש | מחיר לקוט"ש בא"ג | סה"כ לתשלום |
|--------------------------|-----------|-------------|--------------|-------------------|------------------|-------------|
| פרטי חשבון עבור תאריכים: | | | | | | |
| 777 | פסגה | 01/04/22 | 30/04/22 | 551.90 | 46.64 | 257.41 ₪ |
| 778 | גבע | 2,678.30 | 2,741.90 | 63.60 | 38.61 | 24.56 ₪ |
| 779 | שפל | 8,898.40 | 9,027.60 | 129.20 | 31.90 | 41.21 ₪ |

סה"כ לדייר:

| פסגה | גבע | שפל | סה"כ | שיא ביקוש |
|----------|---------|---------|----------|-----------|
| 551.90 | 63.60 | 129.20 | 744.70 | 3.66 |
| 257.41 ₪ | 24.56 ₪ | 41.21 ₪ | 323.18 ₪ | |

סה"כ צריכה
 סה"כ לתשלום

| | | |
|----------|-----------------------------------|--------------|
| 214.45 ₪ | תשלום קבוע | |
| 8.88 ₪ | תשלום עבור גודל חיבור בKVA (3x50) | |
| 546.50 ₪ | סה"כ לתשלום | לא כולל מע"מ |

התפלגות חיוב בש"ח לפי תע"ז

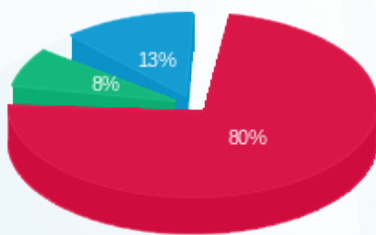

■ פסגה (257.41 ₪)
 ■ גבע (24.56 ₪)
 ■ שפל (41.21 ₪)

הסטוריית צריכה בקוט"ש

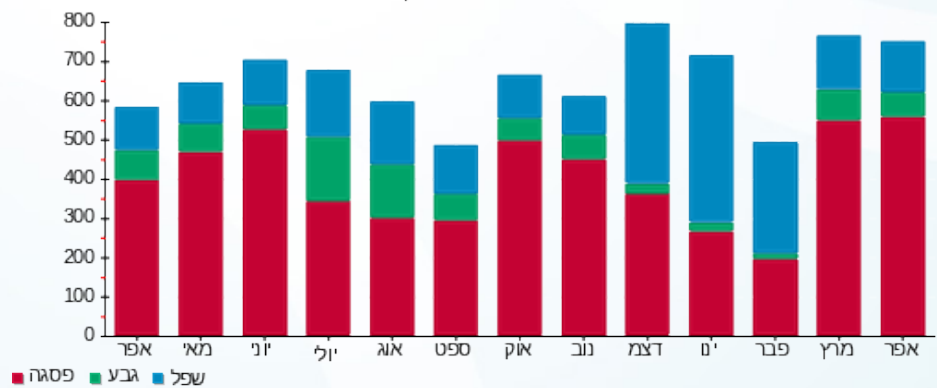

18/05/22 תאריך הפקה:
 30/04/22 תאריך קריאה נוכחית:
 01/04/22 תאריך קריאה קודמת:

שם דייר: מס' 085 א.ז.א.י.אל. בע"מ
 שם אתר: מתחם שביר

לקוח/ה נכבד/ה, אנו מתכבדים להגיש את חישוב צריכת החשמל לתקופה **01/04/22 - 30/04/22**:

א.ס.ז.א.י.אל. בע"מ - 10 - 15129223(3x40)

| סוג תעריף | סוג צריכה | קריאה קודמת | קריאה נוכחית | סה"כ צריכה בקוט"ש | מחיר לקוט"ש בא"ג | סה"כ לתשלום |
|--------------------------|-----------|-------------|--------------|-------------------|------------------|-------------|
| פרטי חשבון עבור תאריכים: | | | | | | |
| 777 | פסגה | 01/04/22 | 30/04/22 | 253.70 | 46.64 | 118.33 ₪ |
| 778 | גבע | 2,931.40 | 3,000.90 | 69.50 | 38.61 | 26.83 ₪ |
| 779 | שפל | 10,719.90 | 10,885.80 | 165.90 | 31.90 | 52.92 ₪ |

סה"כ לדייר:

| פסגה | גבע | שפל | סה"כ | שיא ביקוש |
|----------|---------|---------|----------|-----------|
| 253.70 | 69.50 | 165.90 | 489.10 | 2.36 |
| 118.33 ₪ | 26.83 ₪ | 52.92 ₪ | 198.08 ₪ | |

סה"כ צריכה
 סה"כ לתשלום

| | | |
|----------|--|---------------------|
| 214.45 ₪ | תשלום קבוע | |
| 7.10 ₪ | תשלום עבור גודל חיבור בKVA (3x40) | |
| 419.63 ₪ | סה"כ לתשלום | לא כולל מע"מ |

התפלגות חיוב בש"ח לפי תע"ז

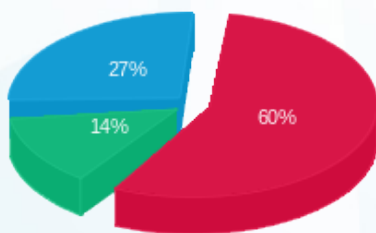

פסגה (118.33 ₪) ■
 גבע (26.83 ₪) ■
 שפל (52.92 ₪) ■

הסטוריית צריכה בקוט"ש

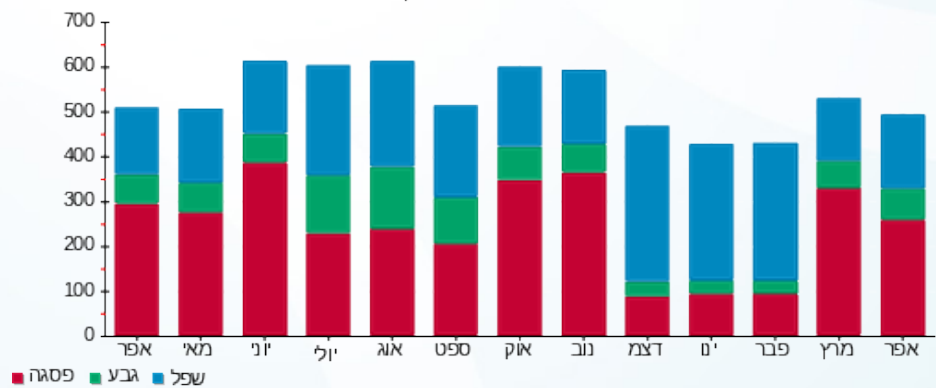



18/05/22

תאריך הפקה:

שם דייר: מס' 086 ק.10 - הייטקזון מרכז הריון ולידה DNA
שם אתר: מתחם שביר

30/04/22

תאריך קריאה נוכחית:

01/04/22

תאריך קריאה קודמת:

לקוח/ה נכבד/ה, אנו מתכבדים להגיש את חישוב צריכת החשמל לתקופה 01/04/22 - 30/04/22:

קומה 10 הייטק זון מרכז הריון ולידה 11 - DNA (3x40)15129223

| סוג תעריף | סוג צריכה | קריאה קודמת | קריאה נוכחית | סה"כ צריכה בקוט"ש | מחיר לקוט"ש בא"ג | סה"כ לתשלום |
|--------------------------|-----------|-------------|--------------|-------------------|------------------|-------------|
| פרטי חשבון עבור תאריכים: | | | | | | |
| 777 | פסגה | 01/04/22 | 30/04/22 | 744.60 | 46.64 | 347.28 ₪ |
| 778 | גבע | 2,751.30 | 2,796.10 | 44.80 | 38.61 | 17.30 ₪ |
| 779 | שפל | 9,077.90 | 9,152.30 | 74.40 | 31.90 | 23.73 ₪ |

סה"כ לדייר:

| פסגה | גבע | שפל | סה"כ | שיא ביקוש |
|----------|---------|---------|----------|-----------|
| 744.60 | 44.80 | 74.40 | 863.80 | 5.49 |
| ₪ 347.28 | ₪ 17.30 | ₪ 23.73 | ₪ 388.31 | |

סה"כ צריכה

סה"כ לתשלום

| | | |
|----------|-----------------------------------|--------------|
| 214.45 ₪ | תשלום קבוע | |
| 7.10 ₪ | תשלום עבור גודל חיבור בKVA (3x40) | |
| 609.86 ₪ | סה"כ לתשלום | לא כולל מע"מ |

התפלגות חיוב בש"ח לפי תעו"ז

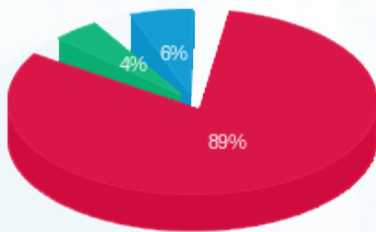

- פסגה (₪ 347.28)
- גבע (₪ 17.30)
- שפל (₪ 23.73)

הסטוריית צריכה בקוט"ש

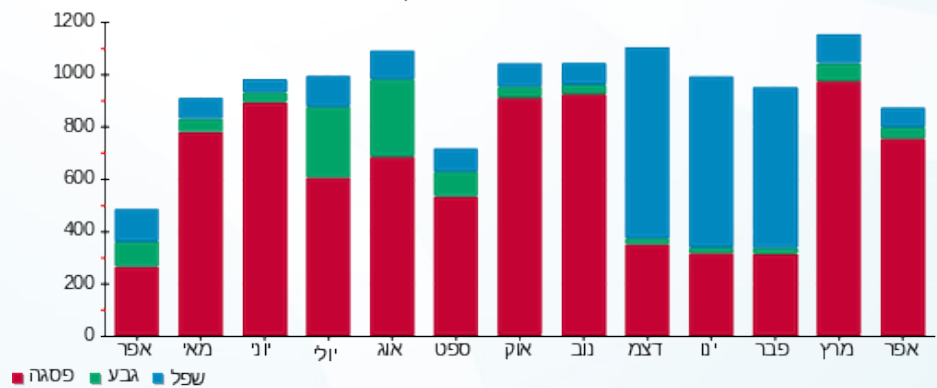



18/05/22

תאריך הפקה:

שם דייר: מס' 087 ק.11 - ש.ר.פ בית רופאים
שם אתר: מתחם שביר

30/04/22

תאריך קריאה נוכחית:

01/04/22

תאריך קריאה קודמת:

לקוח/ה נכבד/ה, אנו מתכבדים להגיש את חישוב צריכת החשמל לתקופה 01/04/22 - 30/04/22:

קומה 11 ש.ר.פ בית רופאים - 4 - 15129223(3x320)

| סוג תעריף | סוג צריכה | קריאה קודמת | קריאה נוכחית | סה"כ צריכה בקוט"ש | מחיר לקוט"ש בא"ג | סה"כ לתשלום |
|--------------------------|-----------|-------------|--------------|-------------------|------------------|-------------|
| פרטי חשבון עבור תאריכים: | | | | | | |
| 777 | פסגה | 01/04/22 | 30/04/22 | 2,522.40 | 46.64 | 1,176.45 ₪ |
| 778 | גבע | 35,112.00 | 35,824.80 | 712.80 | 38.61 | 275.21 ₪ |
| 779 | שפל | 95,227.60 | 96,322.00 | 1,094.40 | 31.90 | 349.11 ₪ |

סה"כ לדייר:

| פסגה | גבע | שפל | סה"כ | שיא ביקוש |
|------------|----------|----------|------------|-----------|
| 2,522.40 | 712.80 | 1,094.40 | 4,329.60 | 13.19 |
| 1,176.45 ₪ | 275.21 ₪ | 349.11 ₪ | 1,800.77 ₪ | |

סה"כ צריכה

סה"כ לתשלום

| | | |
|------------|------------------------------------|--------------|
| 214.45 ₪ | תשלום קבוע | |
| 56.80 ₪ | תשלום עבור גודל חיבור בKVA (3x320) | |
| 2,072.03 ₪ | סה"כ לתשלום | לא כולל מע"מ |

התפלגות חיוב בש"ח לפי תעו"ז

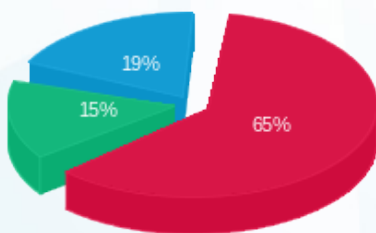

- פסגה (1,176.45 ₪) 65%
- גבע (275.21 ₪) 15%
- שפל (349.11 ₪) 19%

הסטוריית צריכה בקוט"ש

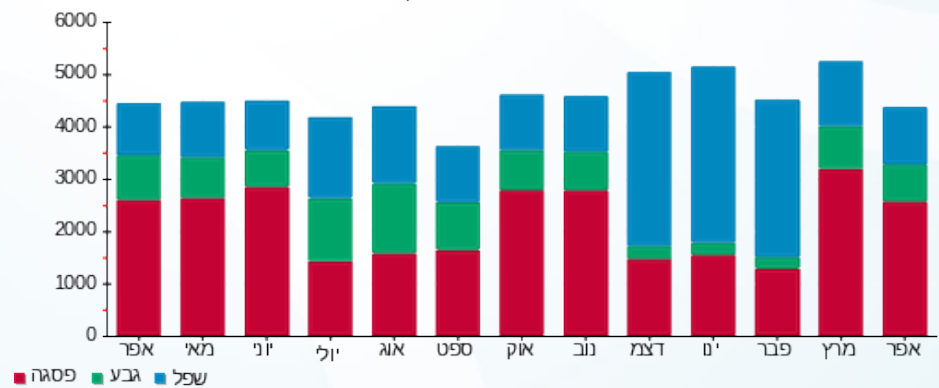

18/05/22 תאריך הפקדה:
 30/04/22 תאריך קריאה נוכחית:
 01/04/22 תאריך קריאה קודמת:

שם דייר: מס' 088 ק.12 - ג'י.קיי.איי גרופ בע"מ
 שם אתר: מתחם שביר

לקוח/ה נכבד/ה, אנו מתכבדים להגיש את חישוב צריכת החשמל לתקופה 01/04/22 - 30/04/22:

קומה 12 ג'י.קיי.איי גרופ בע"מ - 5 - 15129223(3x160)

| סוג תעריף | סוג צריכה | קריאה קודמת | קריאה נוכחית | סה"כ צריכה בקוט"ש | מחיר לקוט"ש בא"ג | סה"כ לתשלום |
|--------------------------|-----------|-------------|--------------|-------------------|------------------|-------------|
| פרטי חשבון עבור תאריכים: | | | | | | |
| | | 01/04/22 | 30/04/22 | | | |
| 777 | פסגה | 98,990.60 | 101,358.00 | 2,367.40 | 46.64 | 1,104.16 ₪ |
| 778 | גבע | 24,408.00 | 24,947.20 | 539.20 | 38.61 | 208.19 ₪ |
| 779 | שפל | 83,488.80 | 84,643.60 | 1,154.80 | 31.90 | 368.38 ₪ |

סה"כ לדייר:

| פסגה | גבע | שפל | סה"כ | שיא ביקוש |
|------------|----------|----------|------------|-----------|
| 2,367.40 | 539.20 | 1,154.80 | 4,061.40 | 21.17 |
| 1,104.16 ₪ | 208.19 ₪ | 368.38 ₪ | 1,680.72 ₪ | |

סה"כ צריכה
 סה"כ לתשלום

| | | |
|------------|------------------------------------|--------------|
| 214.45 ₪ | תשלום קבוע | |
| 28.40 ₪ | תשלום עבור גודל חיבור בKVA (3x160) | |
| 1,923.57 ₪ | סה"כ לתשלום | לא כולל מע"מ |

התפלגות חיוב בש"ח לפי תע"ז

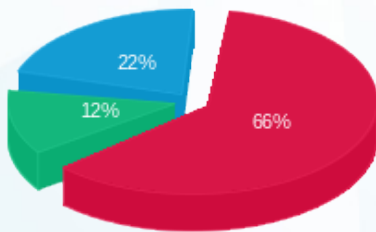

■ פסגה (1,104.16 ₪)
 ■ גבע (208.19 ₪)
 ■ שפל (368.38 ₪)

הסטוריית צריכה בקוט"ש

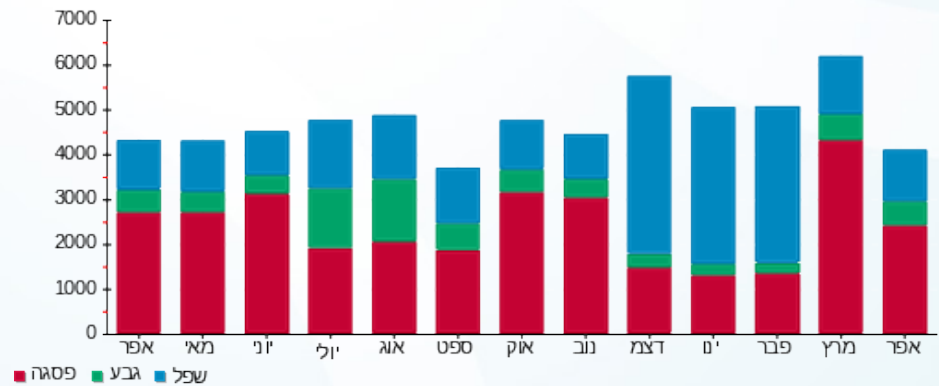



18/05/22

תאריך הפקדה:

שם דייר: מס' 089 ק.13 - הייטקזון

30/04/22

תאריך קריאה נוכחית:

שם אתר: מתחם שביר

01/04/22

תאריך קריאה קודמת:

לקוח/ה נכבד/ה, אנו מתכבדים להגיש את חישוב צריכת החשמל לתקופה 01/04/22 - 30/04/22:

קומה 13 הייטקזון - 3 - 15129223 (3x140)

| סוג תעריף | סוג צריכה | קריאה קודמת | קריאה נוכחית | סה"כ צריכה בקוט"ש | מחיר לקוט"ש בא"ג | סה"כ לתשלום |
|--------------------------|-----------|-------------|--------------|-------------------|------------------|-------------|
| פרטי חשבון עבור תאריכים: | | | | | | |
| 777 | פסגה | 01/04/22 | 30/04/22 | 2,885.80 | 46.64 | 1,345.94 ₪ |
| 778 | גבע | 22,136.20 | 22,659.00 | 522.80 | 38.61 | 201.85 ₪ |
| 779 | שפל | 63,770.60 | 64,378.60 | 608.00 | 31.90 | 193.95 ₪ |

סה"כ לדייר:

| פסגה | גבע | שפל | סה"כ | שיא ביקוש |
|------------|----------|----------|------------|-----------|
| 2,885.80 | 522.80 | 608.00 | 4,016.60 | 19.11 |
| 1,345.94 ₪ | 201.85 ₪ | 193.95 ₪ | 1,741.74 ₪ | |

סה"כ צריכה

סה"כ לתשלום

| | | |
|------------|------------------------------------|--------------|
| 214.45 ₪ | תשלום קבוע | |
| 24.85 ₪ | תשלום עבור גודל חיבור בKVA (3x140) | |
| 1,981.04 ₪ | סה"כ לתשלום | לא כולל מע"מ |

התפלגות חיוב בש"ח לפי תעו"ז

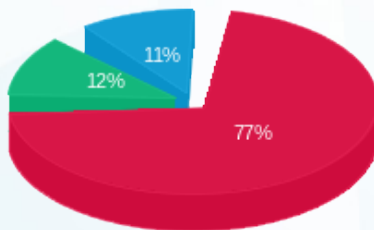

- פסגה (1,345.94 ₪)
- גבע (201.85 ₪)
- שפל (193.95 ₪)

הסטוריית צריכה בקוט"ש

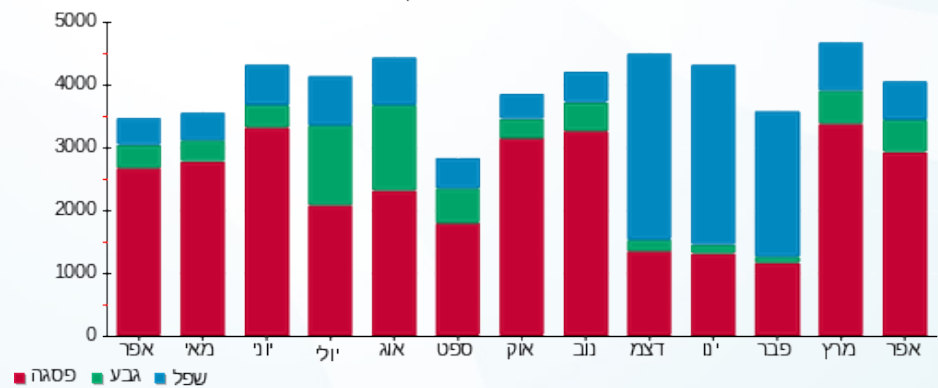

18/05/22

תאריך הפקה:

שם דייר: מס' 090 ק.13 - א.א.ג' טכנולוגיות - מאמא גורו

30/04/22

תאריך קריאה נוכחית:

שם אתר: מתחם שביר

01/04/22

תאריך קריאה קודמת:

לקוח/ה נכבד/ה, אנו מתכבדים להגיש את חישוב צריכת החשמל לתקופה **01/04/22 - 30/04/22**:

קומה 13 א.א.ג' טכנולוגיות - מאמא גורו - 7 - 15129223(3x63)

| סוג תעריף | סוג צריכה | קריאה קודמת | קריאה נוכחית | סה"כ צריכה בקוט"ש | מחיר לקוט"ש בא"ג | סה"כ לתשלום |
|--------------------------|-----------|-------------|--------------|-------------------|------------------|-------------|
| פרטי חשבון עבור תאריכים: | | | | | | |
| 777 | פסגה | 01/04/22 | 30/04/22 | 453.60 | 46.64 | 211.56 ₪ |
| 778 | גבע | 2,505.50 | 2,527.70 | 22.20 | 38.61 | 8.57 ₪ |
| 779 | שפל | 10,007.90 | 10,021.00 | 13.10 | 31.90 | 4.18 ₪ |

סה"כ לדייר:

| פסגה | גבע | שפל | סה"כ | שיא ביקוש |
|----------|--------|--------|----------|-----------|
| 453.60 | 22.20 | 13.10 | 488.90 | 5.44 |
| 211.56 ₪ | 8.57 ₪ | 4.18 ₪ | 224.31 ₪ | |

סה"כ צריכה

סה"כ לתשלום

| | | |
|----------|--|---------------------|
| 214.45 ₪ | תשלום קבוע | |
| 11.18 ₪ | תשלום עבור גודל חיבור בKVA (3x63) | |
| 449.94 ₪ | סה"כ לתשלום | לא כולל מע"מ |

התפלגות חיוב בש"ח לפי תעו"ז

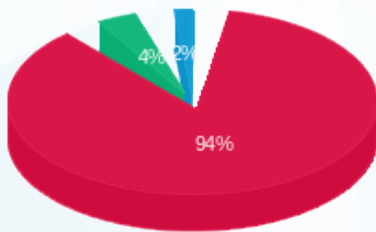

- פסגה (211.56 ₪) - 94%
- גבע (8.57 ₪) - 4%
- שפל (4.18 ₪) - 2%

הסטוריית צריכה בקוט"ש

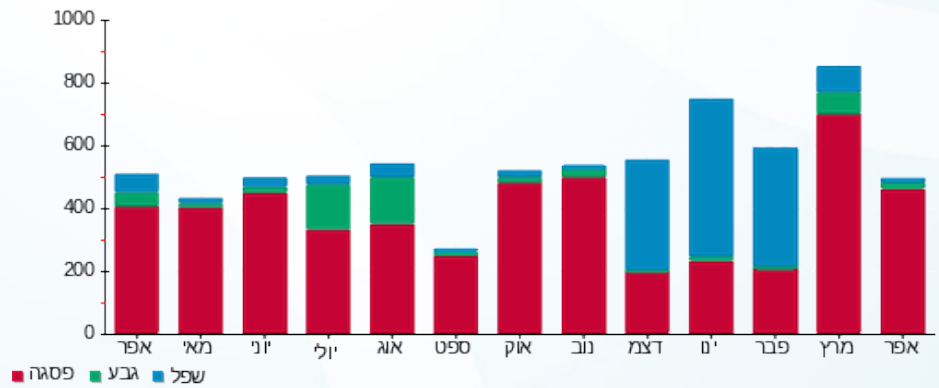

18/05/22 תאריך הפקה:
 30/04/22 תאריך קריאה נוכחית:
 01/04/22 תאריך קריאה קודמת:

שם דייר: מס' 091 אנפלאן ישראל בע"מ
 שם אתר: מתחם שביר

לקוח/ה נכבד/ה, אנו מתכבדים להגיש את חישוב צריכת החשמל לתקופה 01/04/22 - 30/04/22:

אנפלאן ישראל בע"מ - 8 - 15129223 (3x125)

| סוג תעריף | סוג צריכה | קריאה קודמת | קריאה נוכחית | סה"כ צריכה בקוט"ש | מחיר לקוט"ש בא"ג | סה"כ לתשלום |
|--------------------------|-----------|-------------|--------------|-------------------|------------------|-------------|
| פרטי חשבון עבור תאריכים: | | | | | | |
| 777 | פסגה | 01/04/22 | 30/04/22 | 359.90 | 46.64 | 167.86 ₪ |
| 778 | גבע | 2,302.90 | 2,332.90 | 30.00 | 38.61 | 11.58 ₪ |
| 779 | שפל | 5,261.40 | 5,307.00 | 45.60 | 31.90 | 14.55 ₪ |

סה"כ לדייר:

| פסגה | גבע | שפל | סה"כ | שיא ביקוש |
|----------|---------|---------|----------|-----------|
| 359.90 | 30.00 | 45.60 | 435.50 | 3.30 |
| 167.86 ₪ | 11.58 ₪ | 14.55 ₪ | 193.99 ₪ | |

סה"כ צריכה
 סה"כ לתשלום

| | |
|--------------|------------------------------------|
| 214.45 ₪ | תשלום קבוע |
| 22.19 ₪ | תשלום עבור גודל חיבור בKVA (3x125) |
| 430.63 ₪ | סה"כ לתשלום |
| לא כולל מע"מ | |

התפלגות חיוב בש"ח לפי תע"ז

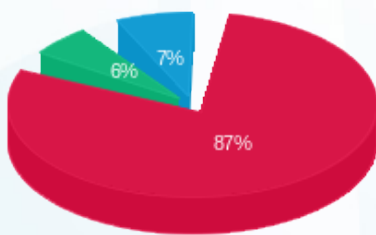

■ פסגה (167.86 ₪)
 ■ גבע (11.58 ₪)
 ■ שפל (14.55 ₪)

הסטוריית צריכה בקוט"ש

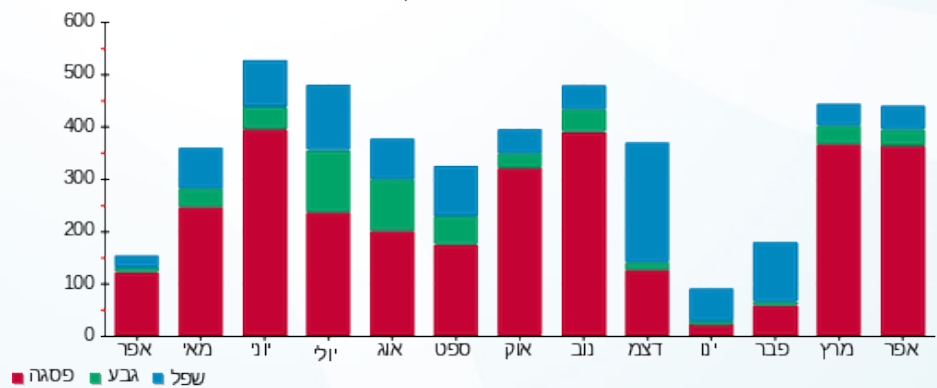



18/05/22 תאריך הפקדה:
 30/04/22 תאריך קריאה נוכחית:
 01/04/22 תאריך קריאה קודמת:

שם דייר: מס' 092 ק.15 - פרץ לוזון
 שם אתר: מתחם שביר

לקוח/ה נכבד/ה, אנו מתכבדים להגיש את חישוב צריכת החשמל לתקופה 01/04/22 - 30/04/22:

קומה 15 פרץ לוזון - 9 - 15129223 (3x63)

| סוג תעריף | סוג צריכה | קריאה קודמת | קריאה נוכחית | סה"כ צריכה בקוט"ש | מחיר לקוט"ש בא"ג | סה"כ לתשלום |
|--------------------------|-----------|-------------|--------------|-------------------|------------------|-----------------|
| פרטי חשבון עבור תאריכים: | | | | | | |
| 777 | פסגה | 01/04/22 | 30/04/22 | 757.90 | 46.64 | 757.90 ₪ 353.48 |
| 778 | גבע | 4,086.40 | 4,161.20 | 74.80 | 38.61 | 74.80 ₪ 28.88 |
| 779 | שפל | 15,876.60 | 16,073.00 | 196.40 | 31.90 | 196.40 ₪ 62.65 |

סה"כ לדייר:

| פסגה | גבע | שפל | סה"כ | שיא ביקוש |
|----------|---------|---------|----------|-----------|
| 757.90 | 74.80 | 196.40 | 1,029.10 | 7.46 |
| ₪ 353.48 | ₪ 28.88 | ₪ 62.65 | ₪ 445.02 | |

סה"כ צריכה
 סה"כ לתשלום

| | | |
|----------|-----------------------------------|--------------|
| 214.45 ₪ | תשלום קבוע | |
| 11.18 ₪ | תשלום עבור גודל חיבור בKVA (3x63) | |
| 670.65 ₪ | סה"כ לתשלום | לא כולל מע"מ |

התפלגות חיוב בש"ח לפי תע"ז

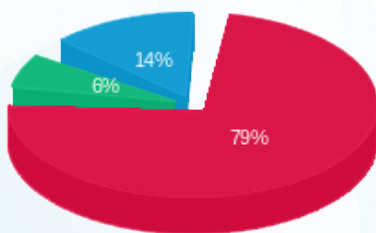

■ פסגה (₪ 353.48)
 ■ גבע (₪ 28.88)
 ■ שפל (₪ 62.65)

הסטוריית צריכה בקוט"ש

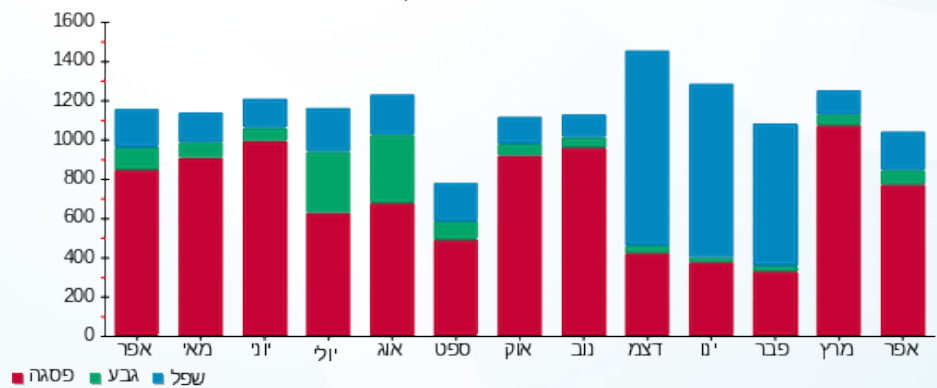



18/05/22

תאריך הפקה:

שם דייר: מס' 093 ספייס - חדר כושר

30/04/22

תאריך קריאה נוכחית:

שם אתר: מתחם שביר

01/04/22

תאריך קריאה קודמת:

לקוח/ה נכבד/ה, אנו מתכבדים להגיש את חישוב צריכת החשמל לתקופה 01/04/22 - 30/04/22:

1 - 14154670 (3x630)

| סוג תעריף | סוג צריכה | קריאה קודמת | קריאה נוכחית | סה"כ צריכה בקוט"ש | מחיר לקוט"ש בא"ג | סה"כ לתשלום |
|-----------|-----------|--------------|--------------|--------------------------|------------------|-------------|
| | | 01/04/22 | 30/04/22 | פרטי חשבון עבור תאריכים: | | |
| 777 | פסגה | 1,304,292.80 | 1,313,607.20 | 9,314.40 | 46.64 | 4,344.24 ₪ |
| 778 | גבע | 631,957.60 | 635,859.20 | 3,901.60 | 38.61 | 1,506.41 ₪ |
| 779 | שפל | 2,049,161.60 | 2,052,524.80 | 3,363.20 | 31.90 | 1,072.86 ₪ |

סה"כ לדיר:

| פסגה | גבע | שפל | סה"כ | שיא ביקוש |
|------------|------------|------------|------------|-----------|
| 9,314.40 | 3,901.60 | 3,363.20 | 16,579.20 | 61.10 |
| 4,344.24 ₪ | 1,506.41 ₪ | 1,072.86 ₪ | 6,923.50 ₪ | |

סה"כ צריכה

סה"כ לתשלום

| | | |
|------------|---|---------------------|
| 214.45 ₪ | תשלום קבוע | |
| 111.83 ₪ | תשלום עבור גודל חיבור בKVA (3x630) | |
| 7,249.79 ₪ | סה"כ לתשלום | לא כולל מע"מ |

התפלגות חיוב בש"ח לפי תעו"ז

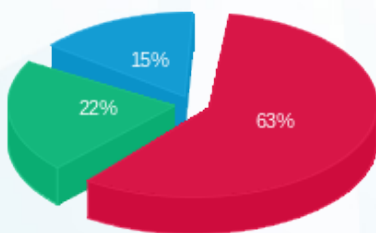

- פסגה (4,344.24 ₪)
- גבע (1,506.41 ₪)
- שפל (1,072.86 ₪)

הסטוריית צריכה בקוט"ש

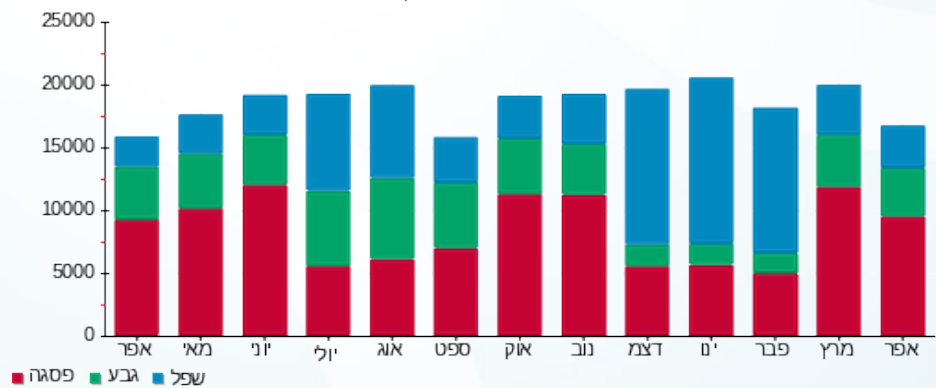



18/05/22

תאריך הפקדה:

שם דייר: מס' 094 ק.04 - גן ילדים

30/04/22

תאריך קריאה נוכחית:

שם אתר: מתחם שביר

01/04/22

תאריך קריאה קודמת:

לקוח/ה נכבד/ה, אנו מתכבדים להגיש את חישוב צריכת החשמל לתקופה 01/04/22 - 30/04/22:

קומה 04 גן ילדים - 2 - 15129209(3x63)

| סוג תעריף | סוג צריכה | קריאה קודמת | קריאה נוכחית | סה"כ צריכה בקוט"ש | מחיר לקוט"ש בא"ג | סה"כ לתשלום |
|-----------|-----------|-------------|--------------|-------------------|------------------|-------------|
| | | 01/04/22 | 30/04/22 | | | |
| 777 | פסגה | 50,724.50 | 51,308.10 | 583.60 | 46.64 | 272.19 ₪ |
| 778 | גבע | 15,827.70 | 15,950.40 | 122.70 | 38.61 | 47.37 ₪ |
| 779 | שפל | 36,566.40 | 36,736.50 | 170.10 | 31.90 | 54.26 ₪ |

סה"כ לדייר:

| פסגה | גבע | שפל | סה"כ | שיא ביקוש |
|----------|---------|---------|----------|-----------|
| 583.60 | 122.70 | 170.10 | 876.40 | 11.64 |
| 272.19 ₪ | 47.37 ₪ | 54.26 ₪ | 373.83 ₪ | |

סה"כ צריכה

סה"כ לתשלום

| | | |
|----------|--|---------------------|
| 214.45 ₪ | תשלום קבוע | |
| 11.18 ₪ | תשלום עבור גודל חיבור בKVA (3x63) | |
| 599.46 ₪ | סה"כ לתשלום | לא כולל מע"מ |

התפלגות חיוב בש"ח לפי תעו"ז

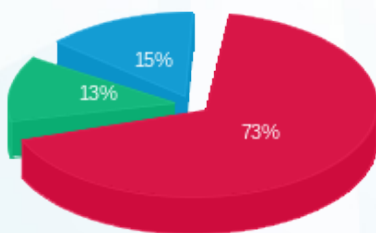

- פסגה (272.19 ₪) 73%
- גבע (47.37 ₪) 13%
- שפל (54.26 ₪) 15%

הסטוריית צריכה בקוט"ש

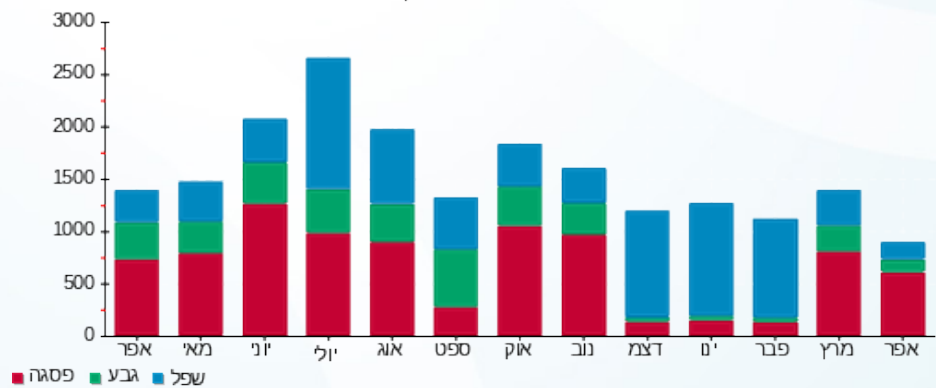



18/05/22 תאריך הפקדה:
 30/04/22 תאריך קריאה נוכחית:
 01/04/22 תאריך קריאה קודמת:

שם דייר: מס' 095 ק.04 - קתורקס
 שם אתר: מתחם שביר

לקוח/ה נכבד/ה, אנו מתכבדים להגיש את חישוב צריכת החשמל לתקופה 01/04/22 - 30/04/22:

קומה 04 קתורקס - 10 - 14154670(3x63)

| סה"כ לתשלום | מחיר לקוט"ש בא"ג | סה"כ צריכה בקוט"ש | קריאה נוכחית | קריאה קודמת | סוג צריכה | סוג תעריף |
|-------------|------------------|-------------------|--------------|-------------|-----------|--------------------------|
| | | | 30/04/22 | 01/04/22 | | פרטי חשבון עבור תאריכים: |
| 954.02 ₪ | 46.64 | 2,045.50 | 76,772.30 | 74,726.80 | פסגה | 777 |
| 282.12 ₪ | 38.61 | 730.70 | 28,340.30 | 27,609.60 | גבע | 778 |
| 572.19 ₪ | 31.90 | 1,793.70 | 96,451.30 | 94,657.60 | שפל | 779 |

סה"כ לדייר:

| שיא ביקוש | סה"כ | שפל | גבע | פסגה |
|-----------|------------|----------|----------|----------|
| 11.43 | 4,569.90 | 1,793.70 | 730.70 | 2,045.50 |
| | 1,808.33 ₪ | 572.19 ₪ | 282.12 ₪ | 954.02 ₪ |

סה"כ צריכה
 סה"כ לתשלום

| | | |
|------------|--|---------------------|
| 214.45 ₪ | תשלום קבוע | |
| 11.18 ₪ | תשלום עבור גודל חיבור בKVA (3x63) | |
| 2,033.97 ₪ | סה"כ לתשלום | לא כולל מע"מ |

התפלגות חיוב בש"ח לפי תעו"ז

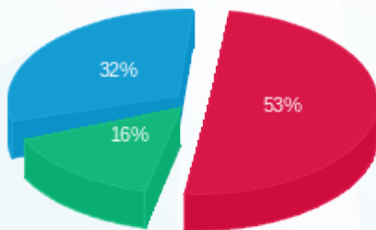

פסגה (954.02 ₪) 53%
 גבע (282.12 ₪) 16%
 שפל (572.19 ₪) 32%

הסטוריית צריכה בקוט"ש

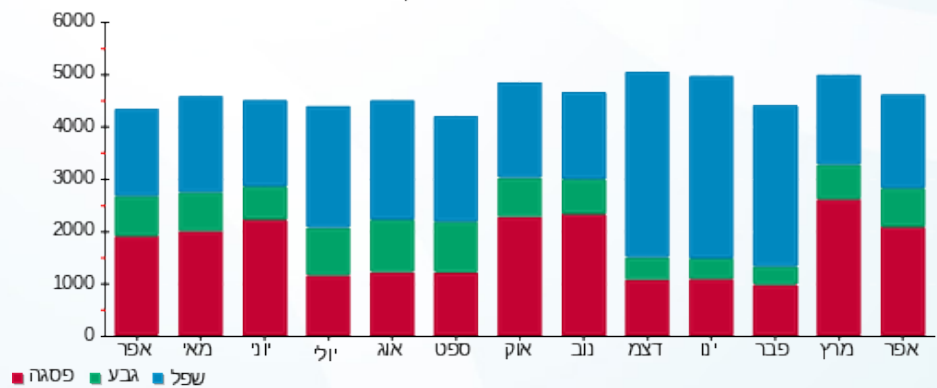



18/05/22

תאריך הפקדה:

שם דייר: מס' 096 ק.05 - ש.ל.ה

30/04/22

תאריך קריאה נוכחית:

שם אתר: מתחם שביר

01/04/22

תאריך קריאה קודמת:

לקוח/ה נכבד/ה, אנו מתכבדים להגיש את חישוב צריכת החשמל לתקופה **01/04/22 - 30/04/22**:

קומה 05 ש.ל.ה - 5 - (3x125)15129209

| סוג תעריף | סוג צריכה | קריאה קודמת | קריאה נוכחית | סה"כ צריכה בקוט"ש | מחיר לקוט"ש בא"ג | סה"כ לתשלום |
|--------------------------|-----------|-------------|--------------|-------------------|------------------|-------------|
| פרטי חשבון עבור תאריכים: | | | | | | |
| 777 | פסגה | 01/04/22 | 30/04/22 | 1,210.80 | 46.64 | 564.72 ₪ |
| 778 | גבע | 30,923.40 | 31,235.60 | 312.20 | 38.61 | 120.54 ₪ |
| 779 | שפל | 78,402.60 | 78,830.20 | 427.60 | 31.90 | 136.40 ₪ |

סה"כ לדיר:

| פסגה | גבע | שפל | סה"כ | שיא ביקוש |
|----------|----------|----------|----------|-----------|
| 1,210.80 | 312.20 | 427.60 | 1,950.60 | 10.30 |
| 564.72 ₪ | 120.54 ₪ | 136.40 ₪ | 821.66 ₪ | |

סה"כ צריכה

סה"כ לתשלום

| | | |
|------------|---|---------------------|
| 214.45 ₪ | תשלום קבוע | |
| 22.19 ₪ | תשלום עבור גודל חיבור בKVA (3x125) | |
| 1,058.30 ₪ | סה"כ לתשלום | לא כולל מע"מ |

התפלגות חיוב בש"ח לפי תע"ז

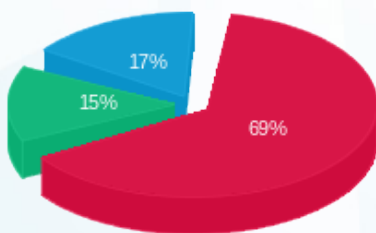

■ פסגה (564.72 ₪)
■ גבע (120.54 ₪)
■ שפל (136.40 ₪)

הסטוריית צריכה בקוט"ש

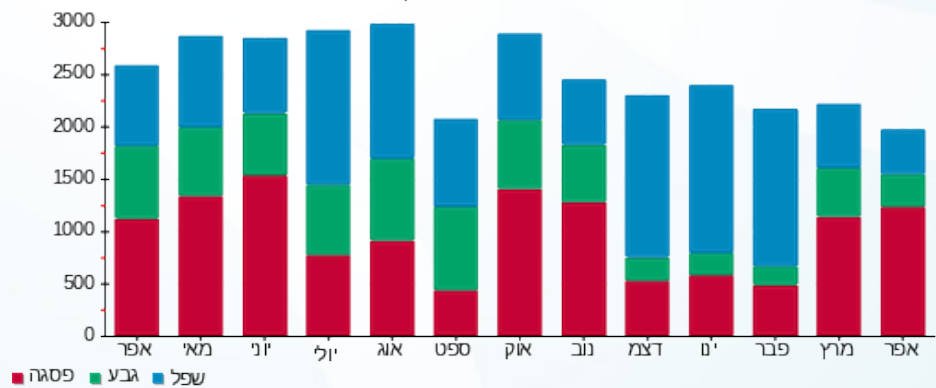

18/05/22 תאריך הפקה:
 30/04/22 תאריך קריאה נוכחית:
 01/04/22 תאריך קריאה קודמת:

שם דייר: מס' 097 חנות 127/1 שילה מעבדה
 שם אתר: מתחם שביר

לקוח/ה נכבד/ה, אנו מתכבדים להגיש את חישוב צריכת החשמל לתקופה **01/04/22 - 30/04/22**:

שילה מעבדה חנות 127/1 - 3 - 13080895 (3x40)

| סוג תעריף | סוג צריכה | קריאה קודמת | קריאה נוכחית | סה"כ צריכה בקוט"ש | מחיר לקוט"ש בא"ג | סה"כ לתשלום |
|--------------------------|-----------|-------------|--------------|-------------------|------------------|-------------|
| פרטי חשבון עבור תאריכים: | | | | | | |
| 777 | פסגה | 01/04/22 | 30/04/22 | 360.90 | 46.64 | 168.32 ₪ |
| 778 | גבע | 1,937.30 | 1,991.30 | 54.00 | 38.61 | 20.85 ₪ |
| 779 | שפל | 3,364.20 | 3,375.50 | 11.30 | 31.90 | 3.60 ₪ |

סה"כ לדייר:

| פסגה | גבע | שפל | סה"כ | שיא ביקוש |
|----------|---------|--------|----------|-----------|
| 360.90 | 54.00 | 11.30 | 426.20 | 3.67 |
| 168.32 ₪ | 20.85 ₪ | 3.60 ₪ | 192.78 ₪ | |

סה"כ צריכה
 סה"כ לתשלום

| | | |
|----------|--|---------------------|
| 214.45 ₪ | תשלום קבוע | |
| 7.10 ₪ | תשלום עבור גודל חיבור בKVA (3x40) | |
| 414.33 ₪ | סה"כ לתשלום | לא כולל מע"מ |

התפלגות חיוב בש"ח לפי תע"ז

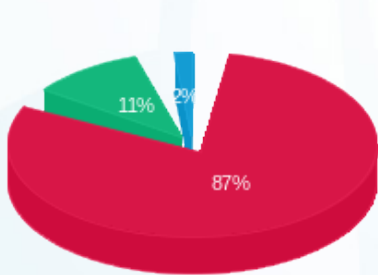

■ פסגה (168.32 ₪)
 ■ גבע (20.85 ₪)
 ■ שפל (3.60 ₪)

הסטוריית צריכה בקוט"ש

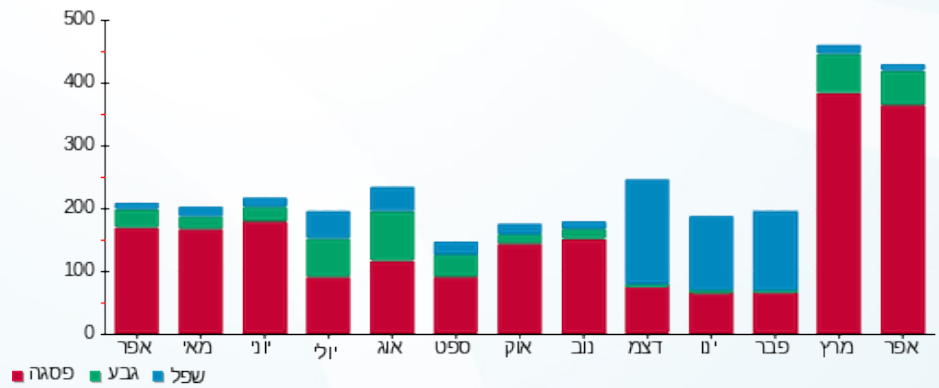



18/05/22

תאריך הפקדה:

שם דייר: מס' 098 פרופורציה

30/04/22

תאריך קריאה נוכחית:

שם אתר: מתחם שביר

01/04/22

תאריך קריאה קודמת:

לקוח/ה נכבד/ה, אנו מתכבדים להגיש את חישוב צריכת החשמל לתקופה 01/04/22 - 30/04/22:

פרופורציה - 1 - 15129209 (3x40)

| סוג תעריף | סוג צריכה | קריאה קודמת | קריאה נוכחית | סה"כ צריכה בקוט"ש | מחיר לקוט"ש בא"ג | סה"כ לתשלום |
|-----------|-----------|-------------|--------------|-------------------|------------------|-------------|
| | | 01/04/22 | 30/04/22 | | | |
| 777 | פסגה | 48,490.90 | 49,539.40 | 1,048.50 | 46.64 | 489.02 ₪ |
| 778 | גבע | 19,133.00 | 19,459.30 | 326.30 | 38.61 | 125.98 ₪ |
| 779 | שפל | 32,046.10 | 32,251.80 | 205.70 | 31.90 | 65.62 ₪ |

סה"כ לדייר:

| פסגה | גבע | שפל | סה"כ | שיא ביקוש |
|----------|----------|---------|----------|-----------|
| 1,048.50 | 326.30 | 205.70 | 1,580.50 | 7.44 |
| 489.02 ₪ | 125.98 ₪ | 65.62 ₪ | 680.62 ₪ | |

סה"כ צריכה

סה"כ לתשלום

| | | |
|----------|-----------------------------------|--------------|
| 214.45 ₪ | תשלום קבוע | |
| 7.10 ₪ | תשלום עבור גודל חיבור בKVA (3x40) | |
| 902.17 ₪ | סה"כ לתשלום | לא כולל מע"מ |

התפלגות חיוב בש"ח לפי תע"ז

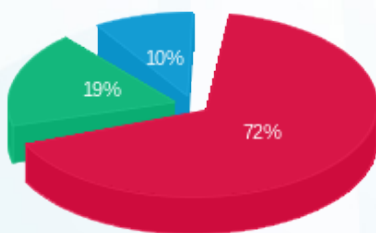

■ פסגה (489.02 ₪)
■ גבע (125.98 ₪)
■ שפל (65.62 ₪)

הסטוריית צריכה בקוט"ש

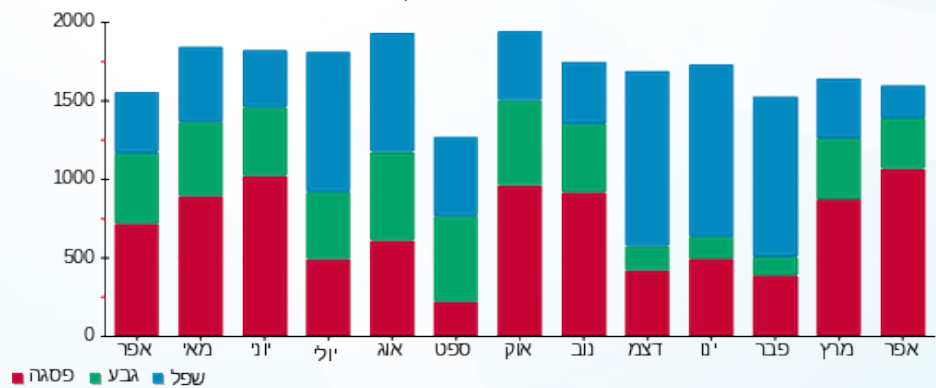



18/05/22

תאריך הפקדה:

שם דייר: מס' 099 ק.05 - אסתטיקה

30/04/22

תאריך קריאה נוכחית:

שם אתר: מתחם שביר

01/04/22

תאריך קריאה קודמת:

לקוח/ה נכבד/ה, אנו מתכבדים להגיש את חישוב צריכת החשמל לתקופה 01/04/22 - 30/04/22:

קומה 05 אסתטיקה - 6 - 15129209(3x100)

| סוג תעריף | סוג צריכה | קריאה קודמת | קריאה נוכחית | סה"כ צריכה בקוט"ש | מחיר לקוט"ש בא"ג | סה"כ לתשלום |
|--------------------------|-----------|-------------|--------------|-------------------|------------------|-------------|
| פרטי חשבון עבור תאריכים: | | | | | | |
| 777 | פסגה | 01/04/22 | 30/04/22 | 1,910.20 | 46.64 | 890.92 ₪ |
| 778 | גבע | 41,327.60 | 41,911.80 | 584.20 | 38.61 | 225.56 ₪ |
| 779 | שפל | 85,325.20 | 85,782.00 | 456.80 | 31.90 | 145.72 ₪ |

סה"כ לדייר:

| פסגה | גבע | שפל | סה"כ | שיא ביקוש |
|----------|----------|----------|------------|-----------|
| 1,910.20 | 584.20 | 456.80 | 2,951.20 | 16.51 |
| 890.92 ₪ | 225.56 ₪ | 145.72 ₪ | 1,262.20 ₪ | |

סה"כ צריכה

סה"כ לתשלום

| | | |
|------------|------------------------------------|--------------|
| 214.45 ₪ | תשלום קבוע | |
| 17.75 ₪ | תשלום עבור גודל חיבור בKVA (3x100) | |
| 1,494.40 ₪ | סה"כ לתשלום | לא כולל מע"מ |

התפלגות חיוב בש"ח לפי תע"ז

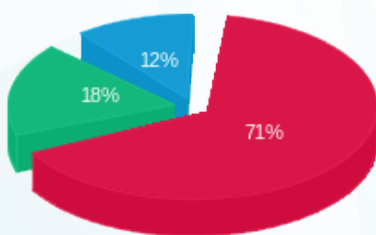

■ פסגה (890.92 ₪)
■ גבע (225.56 ₪)
■ שפל (145.72 ₪)

הסטוריית צריכה בקוט"ש

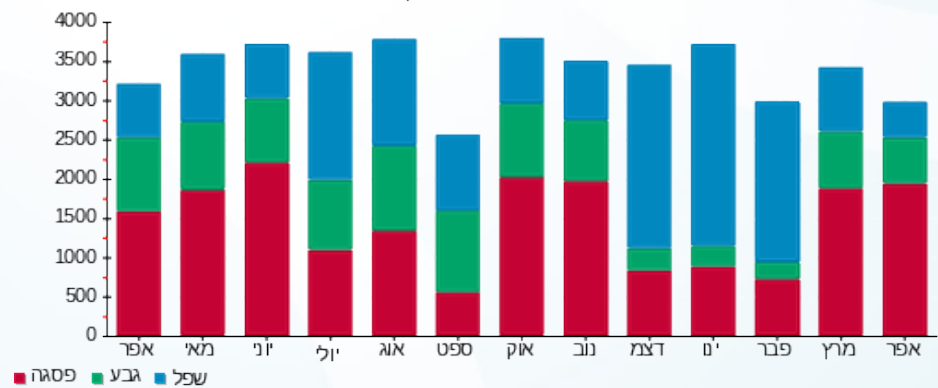



18/05/22

תאריך הפקה:

שם דייר: מס' 100 ברי טל רוח

30/04/22

תאריך קריאה נוכחית:

שם אתר: מתחם שביר

01/04/22

תאריך קריאה קודמת:

לקוח/ה נכבד/ה, אנו מתכבדים להגיש את חישוב צריכת החשמל לתקופה 30/04/22 - 01/04/22:

ברי טל רוח - 14 - 15129209 (3x40)

| סוג תעריף | סוג צריכה | קריאה קודמת | קריאה נוכחית | סה"כ צריכה בקוט"ש | מחיר לקוט"ש בא"ג | סה"כ לתשלום |
|--------------------------|-----------|-------------|--------------|-------------------|------------------|-------------|
| פרטי חשבון עבור תאריכים: | | | | | | |
| 777 | פסגה | 01/04/22 | 30/04/22 | 166.90 | 46.64 | 77.84 ₪ |
| 778 | גבע | 3,574.40 | 3,620.40 | 46.00 | 38.61 | 17.76 ₪ |
| 779 | שפל | 11,813.60 | 11,910.30 | 96.70 | 31.90 | 30.85 ₪ |

סה"כ לדייר:

| פסגה | גבע | שפל | סה"כ | שיא ביקוש |
|---------|---------|---------|----------|-----------|
| 166.90 | 46.00 | 96.70 | 309.60 | 2.17 |
| ₪ 77.84 | ₪ 17.76 | ₪ 30.85 | ₪ 126.45 | |

סה"כ צריכה

סה"כ לתשלום

| | | |
|----------|--|---------------------|
| 214.45 ₪ | תשלום קבוע | |
| 7.10 ₪ | תשלום עבור גודל חיבור בKVA (3x40) | |
| 348.00 ₪ | סה"כ לתשלום | לא כולל מע"מ |

התפלגות חיוב בש"ח לפי תעו"ז

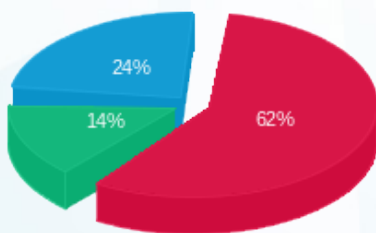

פסגה (₪ 77.84)
גבע (₪ 17.76)
שפל (₪ 30.85)

הסטוריית צריכה בקוט"ש

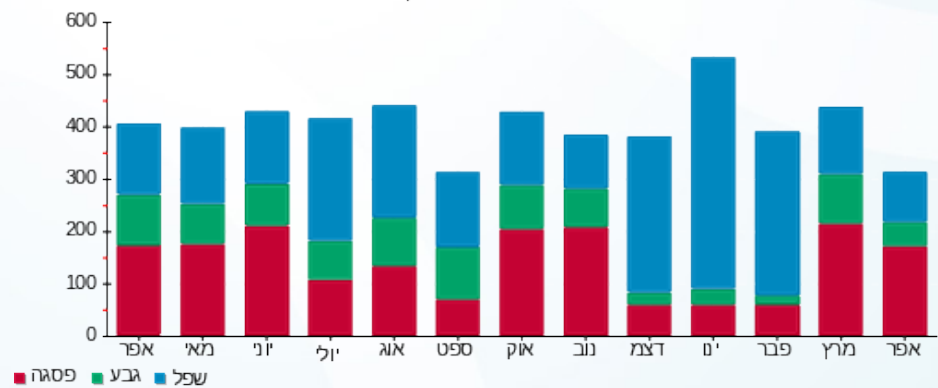



18/05/22

תאריך הפקה:

שם דייר: מס' 101 יונייטד פרפקטום בע"מ
שם אתר: מתחם שביר

30/04/22

תאריך קריאה נוכחית:

01/04/22

תאריך קריאה קודמת:

לקוח/ה נכבד/ה, אנו מתכבדים להגיש את חישוב צריכת החשמל לתקופה 01/04/22 - 30/04/22:

יונייטד פרפקטום בע"מ - 12 - 15129209(3x40)

| סוג תעריף | סוג צריכה | קריאה קודמת | קריאה נוכחית | סה"כ צריכה בקוט"ש | מחיר לקוט"ש בא"ג | סה"כ לתשלום |
|--------------------------|-----------|-------------|--------------|-------------------|------------------|-------------|
| פרטי חשבון עבור תאריכים: | | | | | | |
| 777 | פסגה | 01/04/22 | 30/04/22 | 380.00 | 46.64 | 177.23 ₪ |
| 778 | גבע | 6,072.50 | 6,151.10 | 78.60 | 38.61 | 30.35 ₪ |
| 779 | שפל | 14,330.80 | 14,387.30 | 56.50 | 31.90 | 18.02 ₪ |

סה"כ לדייר:

| פסגה | גבע | שפל | סה"כ | שיא ביקוש |
|----------|---------|---------|----------|-----------|
| 380.00 | 78.60 | 56.50 | 515.10 | 4.54 |
| 177.23 ₪ | 30.35 ₪ | 18.02 ₪ | 225.60 ₪ | |

סה"כ צריכה

סה"כ לתשלום

| | | |
|----------|-----------------------------------|--------------|
| 214.45 ₪ | תשלום קבוע | |
| 7.10 ₪ | תשלום עבור גודל חיבור בKVA (3x40) | |
| 447.15 ₪ | סה"כ לתשלום | לא כולל מע"מ |

התפלגות חיוב בש"ח לפי תעו"ז

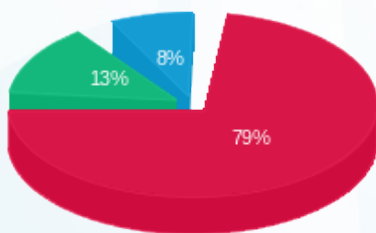

- פסגה (177.23 ₪) 79%
- גבע (30.35 ₪) 13%
- שפל (18.02 ₪) 8%

הסטוריית צריכה בקוט"ש

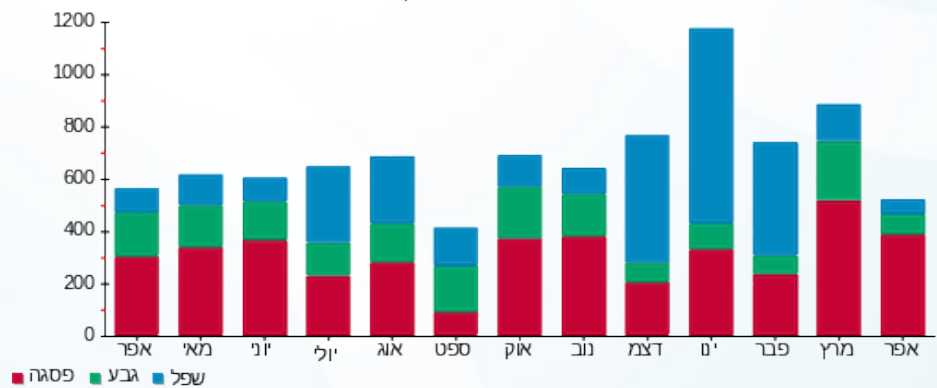



18/05/22

תאריך הפקדה:

שם דייר: מס' 102 איי אל קליניק

30/04/22

תאריך קריאה נוכחית:

שם אתר: מתחם שביר

01/04/22

תאריך קריאה קודמת:

לקוח/ה נכבד/ה, אנו מתכבדים להגיש את חישוב צריכת החשמל לתקופה 01/04/22 - 30/04/22:

מס' 102 איי אל קליניק - 10 - 15129209(3x63)

| סוג תעריף | סוג צריכה | קריאה קודמת | קריאה נוכחית | סה"כ צריכה בקוט"ש | מחיר לקוט"ש בא"ג | סה"כ לתשלום |
|--------------------------|-----------|-------------|--------------|-------------------|------------------|-------------|
| פרטי חשבון עבור תאריכים: | | | | | | |
| 777 | פסגה | 01/04/22 | 30/04/22 | 175.60 | 46.64 | 81.90 ₪ |
| 778 | גבע | 2,962.30 | 3,022.00 | 59.70 | 38.61 | 23.05 ₪ |
| 779 | שפל | 8,125.80 | 8,255.30 | 129.50 | 31.90 | 41.31 ₪ |

סה"כ לדייר:

| פסגה | גבע | שפל | סה"כ | שיא ביקוש |
|---------|---------|---------|----------|-----------|
| 175.60 | 59.70 | 129.50 | 364.80 | 2.05 |
| ₪ 81.90 | ₪ 23.05 | ₪ 41.31 | ₪ 146.26 | |

סה"כ צריכה

סה"כ לתשלום

| | | |
|----------|--|---------------------|
| 214.45 ₪ | תשלום קבוע | |
| 11.18 ₪ | תשלום עבור גודל חיבור בKVA (3x63) | |
| 371.89 ₪ | סה"כ לתשלום | לא כולל מע"מ |

התפלגות חיוב בש"ח לפי תעו"ז

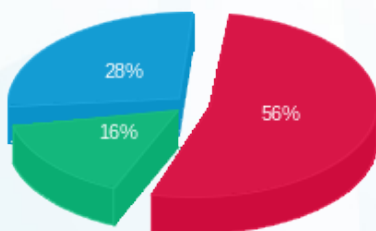

פסגה (₪ 81.90) ■
גבע (₪ 23.05) ■
שפל (₪ 41.31) ■

הסטוריית צריכה בקוט"ש

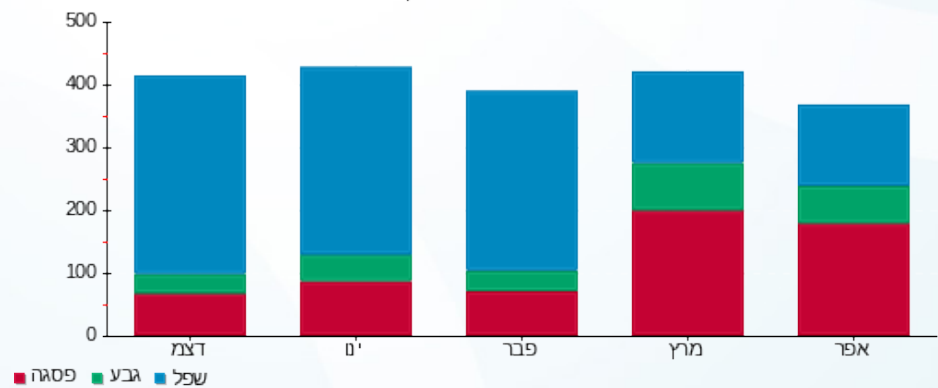



18/05/22

תאריך הפקה:

שם דייר: מס' 103 ק.07 - מכבי שירותי בריאות
שם אתר: מתחם שביר

30/04/22

תאריך קריאה נוכחית:

01/04/22

תאריך קריאה קודמת:

לקוח/ה נכבד/ה, אנו מתכבדים להגיש את חישוב צריכת החשמל לתקופה 01/04/22 - 30/04/22:

קומה 07 מכבי שירותי בריאות - 13 - 15129209(3x170)

| סוג תעריף | סוג צריכה | קריאה קודמת | קריאה נוכחית | סה"כ צריכה בקוט"ש | מחיר לקוט"ש בא"ג | סה"כ לתשלום |
|--------------------------|-----------|-------------|--------------|-------------------|------------------|-------------|
| פרטי חשבון עבור תאריכים: | | | | | | |
| 777 | פסגה | 01/04/22 | 30/04/22 | 2,267.00 | 46.64 | 1,057.33 ₪ |
| 778 | גבע | 107,685.40 | 109,259.20 | 1,573.80 | 38.61 | 607.64 ₪ |
| 779 | שפל | 423,230.60 | 428,269.20 | 5,038.60 | 31.90 | 1,607.31 ₪ |

סה"כ לדייר:

| פסגה | גבע | שפל | סה"כ | שיא ביקוש |
|------------|----------|------------|------------|-----------|
| 2,267.00 | 1,573.80 | 5,038.60 | 8,879.40 | 26.31 |
| 1,057.33 ₪ | 607.64 ₪ | 1,607.31 ₪ | 3,272.29 ₪ | |

סה"כ צריכה

סה"כ לתשלום

| | | |
|------------|------------------------------------|--------------|
| 214.45 ₪ | תשלום קבוע | |
| 30.18 ₪ | תשלום עבור גודל חיבור בKVA (3x170) | |
| 3,516.91 ₪ | סה"כ לתשלום | לא כולל מע"מ |

התפלגות חיוב בש"ח לפי תעו"ז

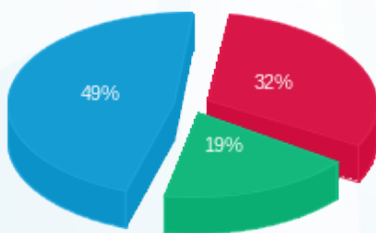

- פסגה (1,057.33 ₪) - 49%
- גבע (607.64 ₪) - 32%
- שפל (1,607.31 ₪) - 19%

הסטוריית צריכה בקוט"ש

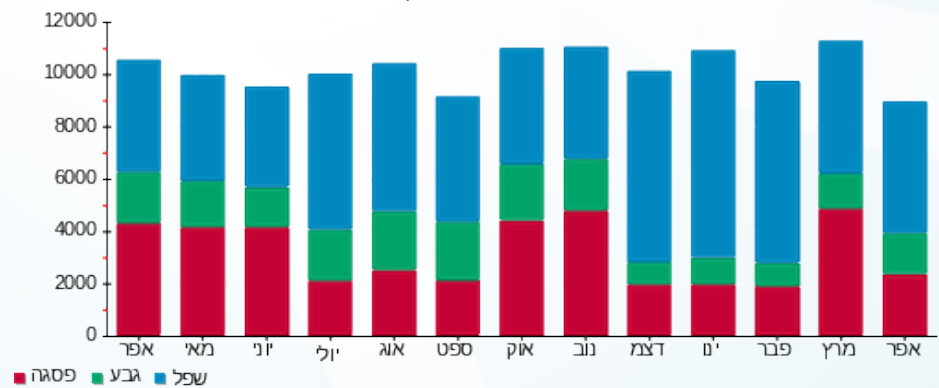



18/05/22

תאריך הפקה:

שם דייר: מס' 104 מכבי טבעי

30/04/22

תאריך קריאה נוכחית:

שם אתר: מתחם שביר

01/04/22

תאריך קריאה קודמת:

לקוח/ה נכבד/ה, אנו מתכבדים להגיש את חישוב צריכת החשמל לתקופה 01/04/22 - 30/04/22:

מכבי טבעי - 7 - 15129209 (3x80)

| סוג תעריף | סוג צריכה | קריאה קודמת | קריאה נוכחית | סה"כ צריכה בקוט"ש | מחיר לקוט"ש בא"ג | סה"כ לתשלום |
|--------------------------|-----------|-------------|--------------|-------------------|------------------|-------------|
| פרטי חשבון עבור תאריכים: | | | | | | |
| 777 | פסגה | 01/04/22 | 30/04/22 | 489.90 | 46.64 | 228.49 ₪ |
| 778 | גבע | 14,825.60 | 14,979.20 | 153.60 | 38.61 | 59.30 ₪ |
| 779 | שפל | 33,021.60 | 33,179.20 | 157.60 | 31.90 | 50.27 ₪ |

סה"כ לדייר:

| פסגה | גבע | שפל | סה"כ | שיא ביקוש |
|----------|---------|---------|----------|-----------|
| 489.90 | 153.60 | 157.60 | 801.10 | 6.14 |
| 228.49 ₪ | 59.30 ₪ | 50.27 ₪ | 338.07 ₪ | |

סה"כ צריכה

סה"כ לתשלום

| | | |
|----------|--|---------------------|
| 214.45 ₪ | תשלום קבוע | |
| 14.20 ₪ | תשלום עבור גודל חיבור בKVA (3x80) | |
| 566.72 ₪ | סה"כ לתשלום | לא כולל מע"מ |

התפלגות חיוב בש"ח לפי תעו"ז

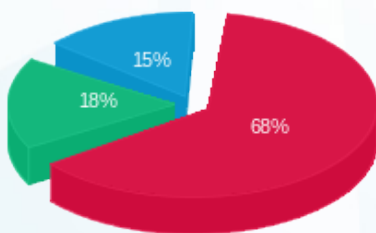

■ פסגה (228.49 ₪)
■ גבע (59.30 ₪)
■ שפל (50.27 ₪)

הסטוריית צריכה בקוט"ש

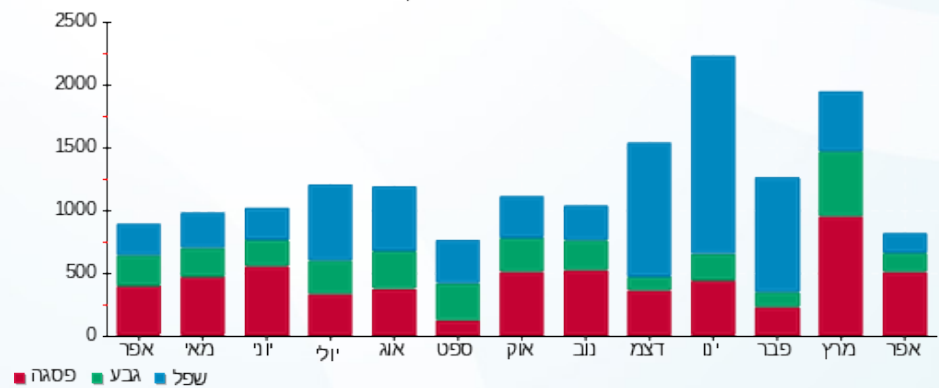



18/05/22

תאריך הפקדה:

שם דייר: מס' 105 ק.08 - פלקונאיי אינטרנשיונל

30/04/22

תאריך קריאה נוכחית:

שם אתר: מתחם שביר

01/04/22

תאריך קריאה קודמת:

לקוח/ה נכבד/ה, אנו מתכבדים להגיש את חישוב צריכת החשמל לתקופה 01/04/22 - 30/04/22:

קומה 08 פלקונאיי אינטרנשיונל - 9 - 15129209 (3x63)

| סוג תעריף | סוג צריכה | קריאה קודמת | קריאה נוכחית | סה"כ צריכה בקוט"ש | מחיר לקוט"ש בא"ג | סה"כ לתשלום |
|--------------------------|-----------|-------------|--------------|-------------------|------------------|-------------|
| פרטי חשבון עבור תאריכים: | | | | | | |
| 777 | פסגה | 01/04/22 | 30/04/22 | 332.10 | 46.64 | 154.89 ₪ |
| 778 | גבע | 5,223.90 | 5,296.10 | 72.20 | 38.61 | 27.88 ₪ |
| 779 | שפל | 18,580.70 | 18,749.40 | 168.70 | 31.90 | 53.82 ₪ |

סה"כ לדייר:

| פסגה | גבע | שפל | סה"כ | שיא ביקוש |
|----------|---------|---------|----------|-----------|
| 332.10 | 72.20 | 168.70 | 573.00 | 5.08 |
| 154.89 ₪ | 27.88 ₪ | 53.82 ₪ | 236.58 ₪ | |

סה"כ צריכה

סה"כ לתשלום

| | | |
|----------|-----------------------------------|--------------|
| 214.45 ₪ | תשלום קבוע | |
| 11.18 ₪ | תשלום עבור גודל חיבור בKVA (3x63) | |
| 462.22 ₪ | סה"כ לתשלום | לא כולל מע"מ |

התפלגות חיוב בש"ח לפי תע"ז

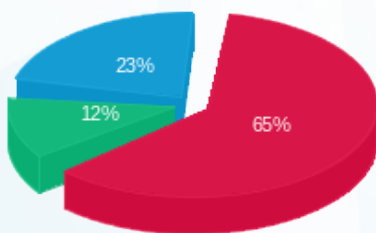

- פסגה (154.89 ₪)
- גבע (27.88 ₪)
- שפל (53.82 ₪)

הסטוריית צריכה בקוט"ש

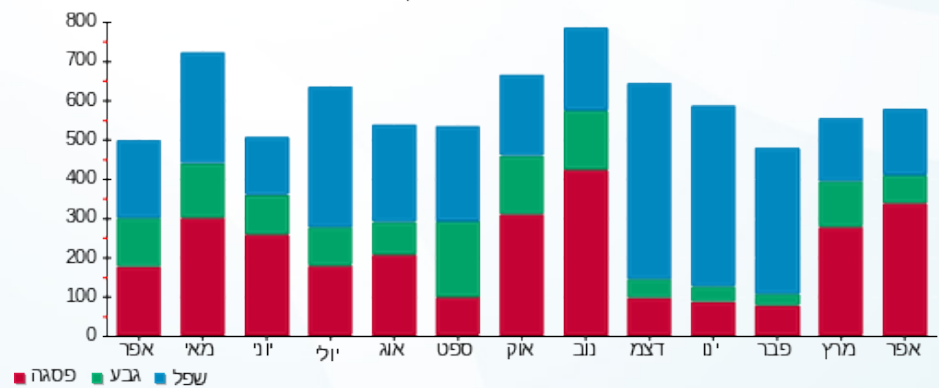

- פסגה
- גבע
- שפל





18/05/22

תאריך הפקה:

שם דייר: מס' 106 א.א.א. גרופ (M.R.S)

30/04/22

תאריך קריאה נוכחית:

שם אתר: מתחם שביר

01/04/22

תאריך קריאה קודמת:

לקוח/ה נכבד/ה, אנו מתכבדים להגיש את חישוב צריכת החשמל לתקופה 01/04/22 - 30/04/22:

א.א.א. גרופ (M.R.S) - 12 - (3x63)14154670

| סוג תעריף | סוג צריכה | קריאה קודמת | קריאה נוכחית | סה"כ צריכה בקוט"ש | מחיר לקוט"ש בא"ג | סה"כ לתשלום |
|--------------------------|-----------|-------------|--------------|-------------------|------------------|-------------|
| פרטי חשבון עבור תאריכים: | | | | | | |
| | | 01/04/22 | 30/04/22 | | | |
| 777 | פסגה | 17,993.00 | 18,540.00 | 547.00 | 46.64 | 255.12 ₪ |
| 778 | גבע | 3,893.10 | 4,074.10 | 181.00 | 38.61 | 69.88 ₪ |
| 779 | שפל | 13,281.40 | 13,694.20 | 412.80 | 31.90 | 131.68 ₪ |

סה"כ לדייר:

| פסגה | גבע | שפל | סה"כ | שיא ביקוש |
|----------|---------|----------|----------|-----------|
| 547.00 | 181.00 | 412.80 | 1,140.80 | 3.45 |
| 255.12 ₪ | 69.88 ₪ | 131.68 ₪ | 456.69 ₪ | |

סה"כ צריכה

סה"כ לתשלום

| | | |
|----------|-----------------------------------|--------------|
| 214.45 ₪ | תשלום קבוע | |
| 11.18 ₪ | תשלום עבור גודל חיבור בKVA (3x63) | |
| 682.32 ₪ | סה"כ לתשלום | לא כולל מע"מ |

התפלגות חיוב בש"ח לפי תע"ז

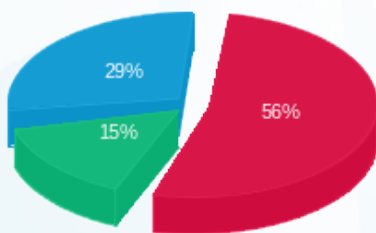

- פסגה (255.12 ₪)
- גבע (69.88 ₪)
- שפל (131.68 ₪)

הסטוריית צריכה בקוט"ש

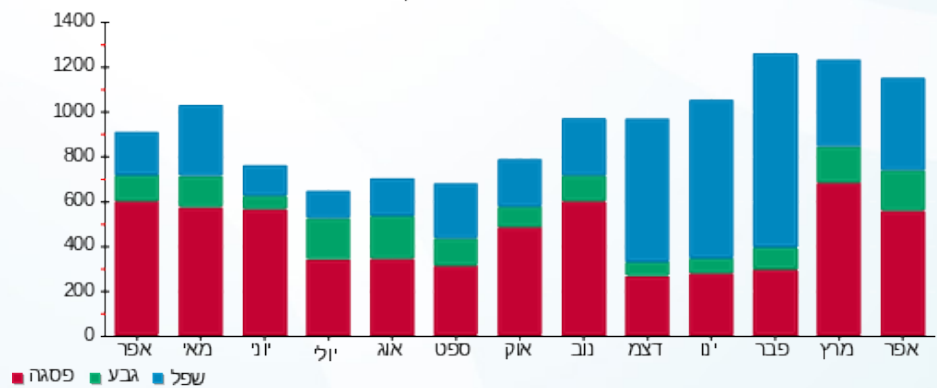



18/05/22

תאריך הפקה:

שם דייר: מס' 107 ק.09 - מ.קיי.מדיהקינד סיסטמס ישראל בע"מ

30/04/22

תאריך קריאה נוכחית:

שם אתר: מתחם שביר

01/04/22

תאריך קריאה קודמת:

לקוח/ה נכבד/ה, אנו מתכבדים להגיש את חישוב צריכת החשמל לתקופה 01/04/22 - 30/04/22:

קומה 09 מ.קיי.מדיהקינד סיסטמס ישראל בע"מ - 8 - 15129209(3x250)

| סוג תעריף | סוג צריכה | קריאה קודמת | קריאה נוכחית | סה"כ צריכה בקוט"ש | מחיר לקוט"ש בא"ג | סה"כ לתשלום |
|--------------------------|-----------|-------------|--------------|-------------------|------------------|-------------|
| פרטי חשבון עבור תאריכים: | | | | | | |
| | | 01/04/22 | 30/04/22 | | | |
| 777 | פסגה | 187,647.20 | 189,342.80 | 1,695.60 | 46.64 | 790.83 ₪ |
| 778 | גבע | 52,023.60 | 52,261.60 | 238.00 | 38.61 | 91.89 ₪ |
| 779 | שפל | 124,625.20 | 124,883.60 | 258.40 | 31.90 | 82.43 ₪ |

סה"כ לדיר:

| פסגה | גבע | שפל | סה"כ | שיא ביקוש |
|----------|---------|---------|----------|-----------|
| 1,695.60 | 238.00 | 258.40 | 2,192.00 | 13.52 |
| 790.83 ₪ | 91.89 ₪ | 82.43 ₪ | 965.15 ₪ | |

סה"כ צריכה

סה"כ לתשלום

| | | |
|------------|---|---------------------|
| 214.45 ₪ | תשלום קבוע | |
| 44.38 ₪ | תשלום עבור גודל חיבור בKVA (3x250) | |
| 1,223.98 ₪ | סה"כ לתשלום | לא כולל מע"מ |

התפלגות חיוב בש"ח לפי תע"ז

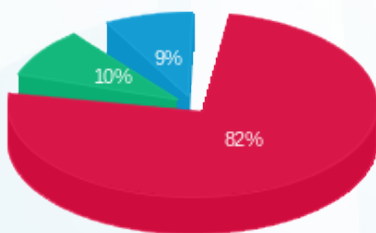

- פסגה (790.83 ₪)
- גבע (91.89 ₪)
- שפל (82.43 ₪)

הסטוריית צריכה בקוט"ש

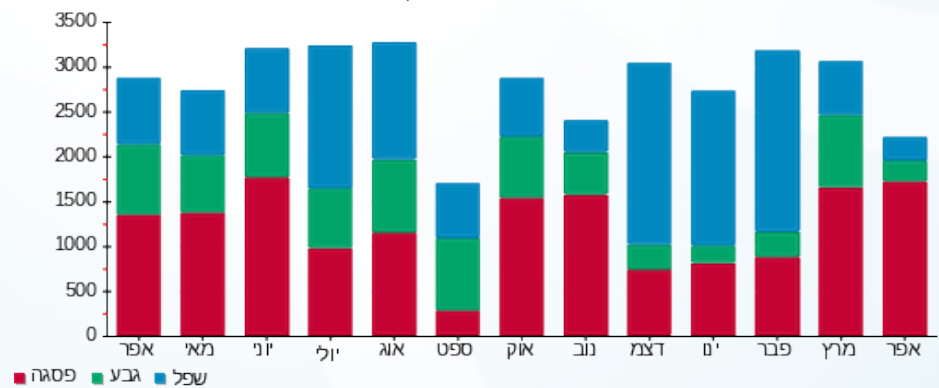



18/05/22

תאריך הפקה:

שם דייר: מס' 108 ק.10 - מ.קיי.מדיהקינד סיסטמס ישראל בע"מ

30/04/22

תאריך קריאה נוכחי:

שם אתר: מתחם שביר

01/04/22

תאריך קריאה קודמת:

לקוח/ה נכבד/ה, אנו מתכבדים להגיש את חישוב צריכת החשמל לתקופה 01/04/22 - 30/04/22:

קומה 10 מ.קיי.מדיהקינד סיסטמס ישראל בע"מ - 5 - 14154670(3x630)

| סוג תעריף | סוג צריכה | קריאה קודמת | קריאה נוכחית | סה"כ צריכה בקוט"ש | מחיר לקוט"ש בא"ג | סה"כ לתשלום |
|-----------|-----------|--------------|--------------|-------------------|------------------|-------------|
| | | 01/04/22 | 30/04/22 | | | |
| 777 | פסגה | 1,380,887.20 | 1,403,512.00 | 22,624.80 | 46.64 | 10,552.21 ₪ |
| 778 | גבע | 682,995.20 | 694,171.20 | 11,176.00 | 38.61 | 4,315.05 ₪ |
| 779 | שפל | 2,450,779.20 | 2,478,100.80 | 27,321.60 | 31.90 | 8,715.59 ₪ |

סה"כ לדייר:

| פסגה | גבע | שפל | סה"כ | שיא ביקוש |
|-------------|------------|------------|-------------|-----------|
| 22,624.80 | 11,176.00 | 27,321.60 | 61,122.40 | 86.78 |
| 10,552.21 ₪ | 4,315.05 ₪ | 8,715.59 ₪ | 23,582.85 ₪ | |

סה"כ צריכה

סה"כ לתשלום

| | | |
|-------------|------------------------------------|--------------|
| 214.45 ₪ | תשלום קבוע | |
| 111.83 ₪ | תשלום עבור גודל חיבור בKVA (3x630) | |
| 23,909.13 ₪ | סה"כ לתשלום | לא כולל מע"מ |

התפלגות חיוב בש"ח לפי תעו"ז

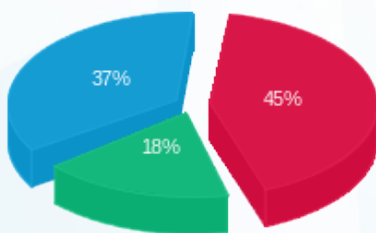

- פסגה (10,552.21 ₪) 45%
- גבע (4,315.05 ₪) 18%
- שפל (8,715.59 ₪) 37%

הסטוריית צריכה בקוט"ש

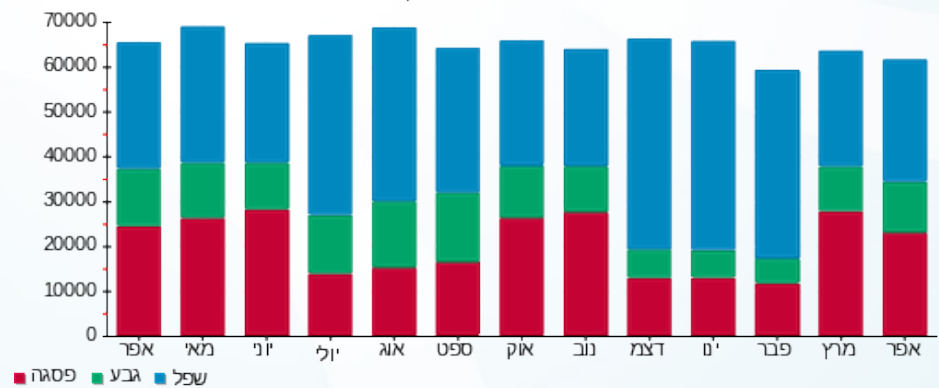



18/05/22

תאריך הפקדה:

שם דייר: מס' 109 ק.08 - אוליגיים

30/04/22

תאריך קריאה נוכחית:

שם אתר: מתחם שביר

01/04/22

תאריך קריאה קודמת:

לקוח/ה נכבד/ה, אנו מתכבדים להגיש את חישוב צריכת החשמל לתקופה **01/04/22 - 30/04/22**:

מס' 109 קומה 08 אוליגיים - 4 - (3x40)15129209

| סוג תעריף | סוג צריכה | קריאה קודמת | קריאה נוכחית | סה"כ צריכה בקוט"ש | מחיר לקוט"ש בא"ג | סה"כ לתשלום |
|--------------------------|-----------|-------------|--------------|-------------------|------------------|-------------|
| פרטי חשבון עבור תאריכים: | | | | | | |
| 777 | פסגה | 01/04/22 | 30/04/22 | 607.70 | 46.64 | 283.43 ₪ |
| 778 | גבע | 7,781.20 | 7,872.70 | 91.50 | 38.61 | 35.33 ₪ |
| 779 | שפל | 21,721.10 | 21,829.90 | 108.80 | 31.90 | 34.71 ₪ |

סה"כ לדיר:

| פסגה | גבע | שפל | סה"כ | שיא ביקוש |
|----------|---------|---------|----------|-----------|
| 607.70 | 91.50 | 108.80 | 808.00 | 5.93 |
| 283.43 ₪ | 35.33 ₪ | 34.71 ₪ | 353.47 ₪ | |

סה"כ צריכה

סה"כ לתשלום

| | | |
|----------|--|---------------------|
| 214.45 ₪ | תשלום קבוע | |
| 7.10 ₪ | תשלום עבור גודל חיבור בKVA (3x40) | |
| 575.02 ₪ | סה"כ לתשלום | לא כולל מע"מ |

התפלגות חיוב בש"ח לפי תעו"ז

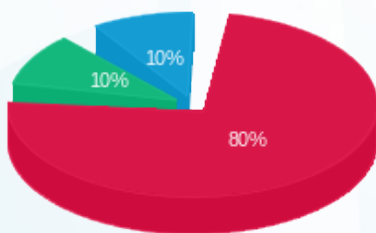

- פסגה (283.43 ₪) - 80%
- גבע (35.33 ₪) - 10%
- שפל (34.71 ₪) - 10%

הסטוריית צריכה בקוט"ש

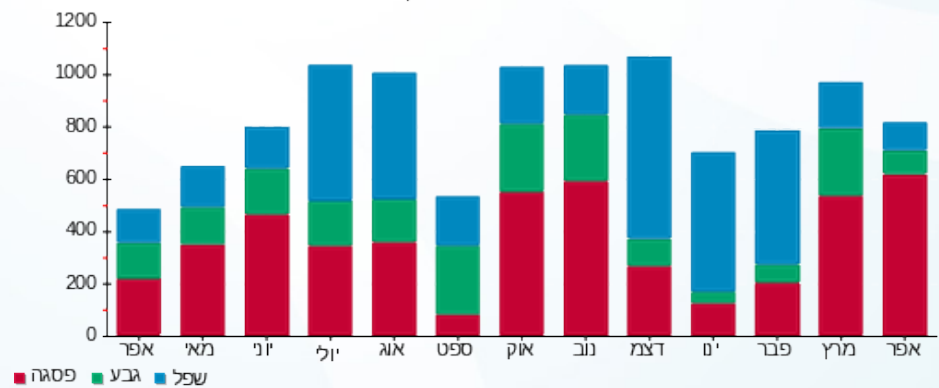



18/05/22

תאריך הפקדה:

שם דייר: מס' 110 ק.08 - דריו

30/04/22

תאריך קריאה נוכחית:

שם אתר: מתחם שביר

01/04/22

תאריך קריאה קודמת:

לקוח/ה נכבד/ה, אנו מתכבדים להגיש את חישוב צריכת החשמל לתקופה **01/04/22 - 30/04/22**:

קומה 08 דריו - 3 - 15129209(3x63)

| סוג תעריף | סוג צריכה | קריאה קודמת | קריאה נוכחית | סה"כ צריכה בקוט"ש | מחיר לקוט"ש בא"ג | סה"כ לתשלום |
|--------------------------|-----------|-------------|--------------|-------------------|------------------|-------------|
| פרטי חשבון עבור תאריכים: | | | | | | |
| 777 | פסגה | 01/04/22 | 30/04/22 | 513.00 | 46.64 | 239.26 ₪ |
| 778 | גבע | 11,709.50 | 11,862.60 | 153.10 | 38.61 | 59.11 ₪ |
| 779 | שפל | 31,022.90 | 31,128.30 | 105.40 | 31.90 | 33.62 ₪ |

סה"כ לדיר:

| פסגה | גבע | שפל | סה"כ | שיא ביקוש |
|----------|---------|---------|----------|-----------|
| 513.00 | 153.10 | 105.40 | 771.50 | 7.47 |
| 239.26 ₪ | 59.11 ₪ | 33.62 ₪ | 332.00 ₪ | |

סה"כ צריכה

סה"כ לתשלום

| | | |
|----------|--|---------------------|
| 214.45 ₪ | תשלום קבוע | |
| 11.18 ₪ | תשלום עבור גודל חיבור בKVA (3x63) | |
| 557.63 ₪ | סה"כ לתשלום | לא כולל מע"מ |

התפלגות חיוב בש"ח לפי תעו"ז

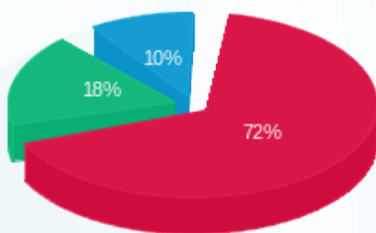

■ פסגה (239.26 ₪)
 ■ גבע (59.11 ₪)
 ■ שפל (33.62 ₪)

הסטוריית צריכה בקוט"ש

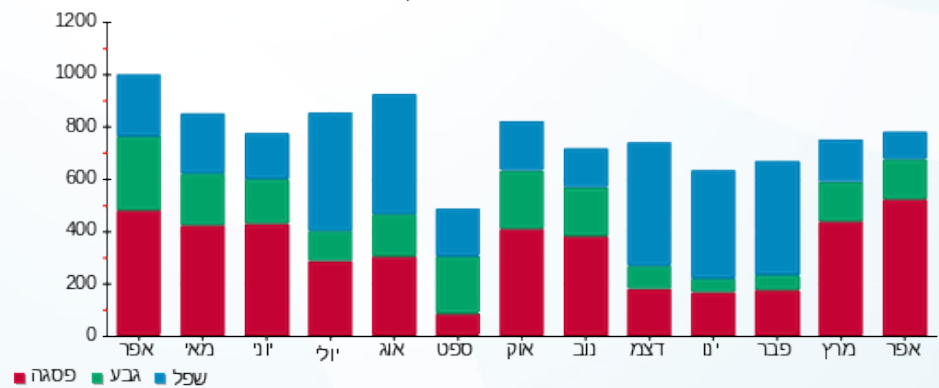



18/05/22

תאריך הפקה:

שם דייר: מס' 112 רמי שבירו - בדק

30/04/22

תאריך קריאה נוכחית:

שם אתר: מתחם שבירו

01/04/22

תאריך קריאה קודמת:

לקוח/ה נכבד/ה, אנו מתכבדים להגיש את חישוב צריכת החשמל לתקופה **01/04/22 - 30/04/22**:

מס' 112 רמי שבירו - בדק - 11 - 13080895(3x88)

| סוג תעריף | סוג צריכה | קריאה קודמת | קריאה נוכחית | סה"כ צריכה בקוט"ש | מחיר לקוט"ש בא"ג | סה"כ לתשלום |
|--------------------------|-----------|-------------|--------------|-------------------|------------------|-------------|
| פרטי חשבון עבור תאריכים: | | | | | | |
| 777 | פסגה | 01/04/22 | 30/04/22 | 632.60 | 46.64 | 295.04 ₪ |
| 778 | גבע | 12,474.20 | 12,651.00 | 176.80 | 38.61 | 68.26 ₪ |
| 779 | שפל | 39,148.20 | 39,386.20 | 238.00 | 31.90 | 75.92 ₪ |

סה"כ לדייר:

| פסגה | גבע | שפל | סה"כ | שיא ביקוש |
|----------|---------|---------|----------|-----------|
| 632.60 | 176.80 | 238.00 | 1,047.40 | 6.47 |
| 295.04 ₪ | 68.26 ₪ | 75.92 ₪ | 439.23 ₪ | |

סה"כ צריכה

סה"כ לתשלום

| | | |
|----------|--|---------------------|
| 214.45 ₪ | תשלום קבוע | |
| 15.62 ₪ | תשלום עבור גודל חיבור בKVA (3x88) | |
| 669.30 ₪ | סה"כ לתשלום | לא כולל מע"מ |

התפלגות חיוב בש"ח לפי תע"ז

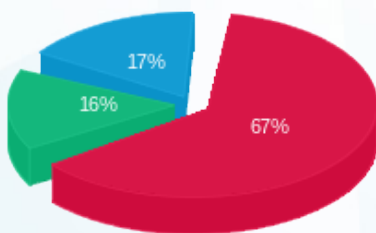

- פסגה (295.04 ₪)
- גבע (68.26 ₪)
- שפל (75.92 ₪)

הסטוריית צריכה בקוט"ש

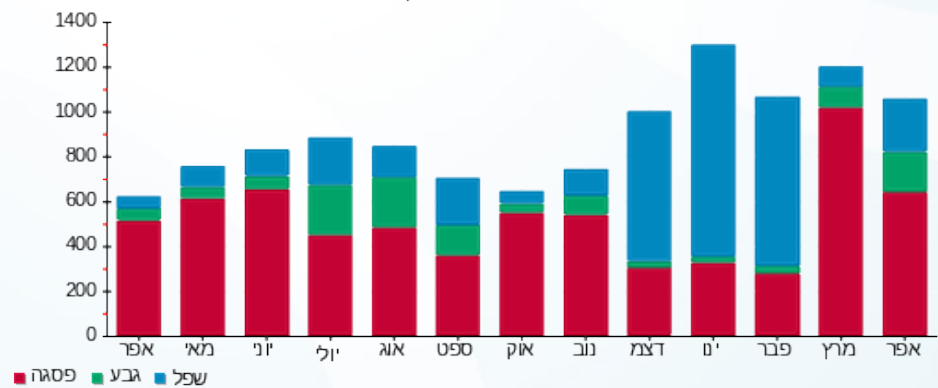

18/05/22 תאריך הפקה:
 30/04/22 תאריך קריאה נוכחית:
 01/04/22 תאריך קריאה קודמת:

שם דייר: מס' 113 תילתן שוק אוכל
 שם אתר: מתחם שביר

לקוח/ה נכבד/ה, אנו מתכבדים להגיש את חישוב צריכת החשמל לתקופה 01/04/22 - 30/04/22:

מס' 113 תילתן שוק אוכל - 3 - 15091578(3x25)

| סוג תעריף | סוג צריכה | קריאה קודמת | קריאה נוכחית | סה"כ צריכה בקוט"ש | מחיר לקוט"ש בא"ג | סה"כ לתשלום |
|--------------------------|-----------|-------------|--------------|-------------------|------------------|-------------|
| פרטי חשבון עבור תאריכים: | | | | | | |
| 777 | פסגה | 01/04/22 | 30/04/22 | 802.00 | 46.64 | 374.05 ₪ |
| 778 | גבע | 5,127.00 | 5,435.20 | 308.20 | 38.61 | 119.00 ₪ |
| 779 | שפל | 13,536.90 | 14,141.30 | 604.40 | 31.90 | 192.80 ₪ |

סה"כ לדייר:

| פסגה | גבע | שפל | סה"כ | שיא ביקוש |
|----------|----------|----------|----------|-----------|
| 802.00 | 308.20 | 604.40 | 1,714.60 | 6.28 |
| 192.80 ₪ | 119.00 ₪ | 192.80 ₪ | 685.85 ₪ | |

סה"כ צריכה
 סה"כ לתשלום

| | | |
|----------|-----------------------------------|--------------|
| 214.45 ₪ | תשלום קבוע | |
| 4.44 ₪ | תשלום עבור גודל חיבור בKVA (3x25) | |
| 904.74 ₪ | סה"כ לתשלום | לא כולל מע"מ |

התפלגות חיוב בש"ח לפי תעו"ז

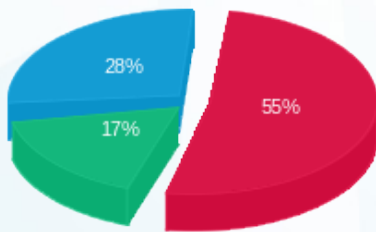

■ פסגה (₪ 374.05)
 ■ גבע (₪ 119.00)
 ■ שפל (₪ 192.80)

הסטוריית צריכה בקוט"ש

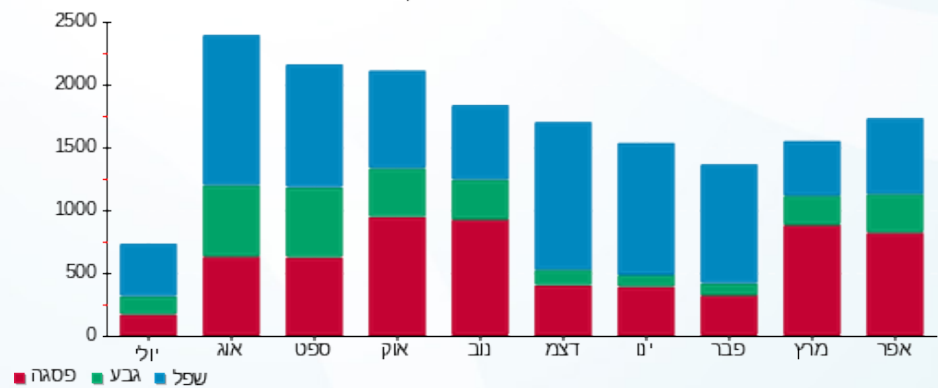



18/05/22 תאריך הפקה:
 30/04/22 תאריך קריאה נוכחית:
 01/04/22 תאריך קריאה קודמת:

שם דייר: מס' 114 ארקוסטיל יריד נכס 106
 שם אתר: מתחם שביר

לקוח/ה נכבד/ה, אנו מתכבדים להגיש את חישוב צריכת החשמל לתקופה 30/04/22 - 01/04/22:

מס' 114 ארקוסטיל יריד נכס 106 - 1 - 13170742(3x63)

| סוג תעריף | סוג צריכה | קריאה קודמת | קריאה נוכחית | סה"כ צריכה בקוט"ש | מחיר לקוט"ש בא"ג | סה"כ לתשלום |
|--------------------------|-----------|-------------|--------------|-------------------|------------------|-------------|
| פרטי חשבון עבור תאריכים: | | | | | | |
| 777 | פסגה | 01/04/22 | 30/04/22 | 667.60 | 46.64 | 311.37 ₪ |
| 778 | גבע | 27,403.40 | 27,600.90 | 197.50 | 38.61 | 76.25 ₪ |
| 779 | שפל | 38,434.10 | 38,556.50 | 122.40 | 31.90 | 39.05 ₪ |

סה"כ לדייר:

| פסגה | גבע | שפל | סה"כ | שיא ביקוש |
|----------|---------|---------|----------|-----------|
| 667.60 | 197.50 | 122.40 | 987.50 | 8.99 |
| ₪ 311.37 | ₪ 76.25 | ₪ 39.05 | ₪ 426.67 | |

סה"כ צריכה
 סה"כ לתשלום

| | | |
|----------|-----------------------------------|--------------|
| 214.45 ₪ | תשלום קבוע | |
| 11.18 ₪ | תשלום עבור גודל חיבור בKVA (3x63) | |
| 652.30 ₪ | סה"כ לתשלום | לא כולל מע"מ |

התפלגות חיוב בש"ח לפי תעו"ז

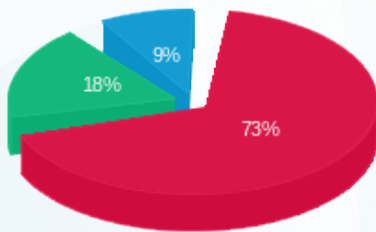

פסגה (311.37 ₪) 73%
 גבע (76.25 ₪) 18%
 שפל (39.05 ₪) 9%

הסטוריית צריכה בקוט"ש

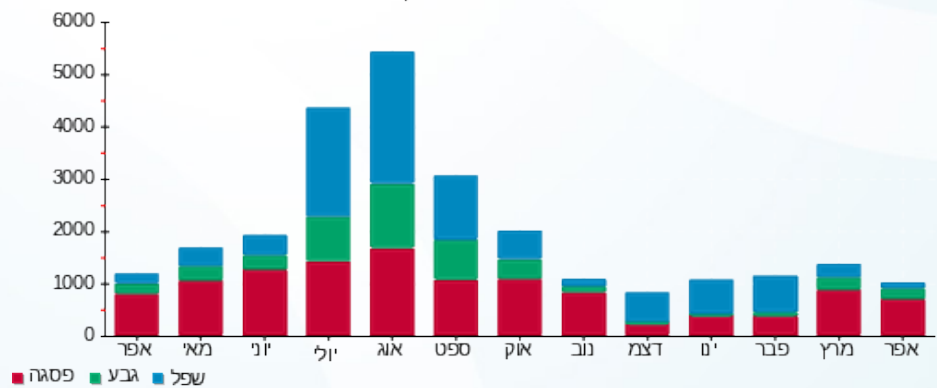

18/05/22 תאריך הפקה:
 30/04/22 תאריך קריאה נוכחית:
 01/04/22 תאריך קריאה קודמת:

שם דייר: מס' 115 קידי סטאר נכס 111
 שם אתר: מתחם שביר

לקוח/ה נכבד/ה, אנו מתכבדים להגיש את חישוב צריכת החשמל לתקופה 01/04/22 - 30/04/22:

מס' 115 קידי סטאר נכס 111 - 7 - 15129238 (3x40)

| סוג תעריף | סוג צריכה | קריאה קודמת | קריאה נוכחית | סה"כ צריכה בקוט"ש | מחיר לקוט"ש בא"ג | סה"כ לתשלום |
|--------------------------|-----------|-------------|--------------|-------------------|------------------|-------------|
| פרטי חשבון עבור תאריכים: | | | | | | |
| 777 | פסגה | 01/04/22 | 30/04/22 | 430.90 | 46.64 | 200.97 ₪ |
| 778 | גבע | 8,277.10 | 8,500.60 | 223.50 | 38.61 | 86.29 ₪ |
| 779 | שפל | 26,837.00 | 27,092.50 | 255.50 | 31.90 | 81.50 ₪ |

סה"כ לדיר:

| פסגה | גבע | שפל | סה"כ | שיא ביקוש |
|----------|---------|---------|----------|-----------|
| 430.90 | 223.50 | 255.50 | 909.90 | 2.06 |
| 200.97 ₪ | 86.29 ₪ | 81.50 ₪ | 368.77 ₪ | |

סה"כ צריכה
 סה"כ לתשלום

| | | |
|----------|-----------------------------------|--------------|
| 214.45 ₪ | תשלום קבוע | |
| 7.10 ₪ | תשלום עבור גודל חיבור בKVA (3x40) | |
| 590.32 ₪ | סה"כ לתשלום | לא כולל מע"מ |

התפלגות חיוב בש"ח לפי תעו"ז

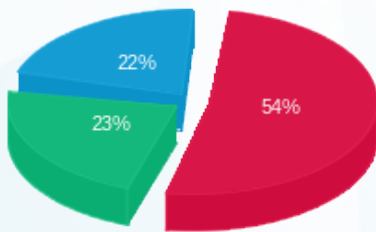

פסגה (200.97 ₪) ■
 גבע (86.29 ₪) ■
 שפל (81.50 ₪) ■

הסטוריית צריכה בקוט"ש

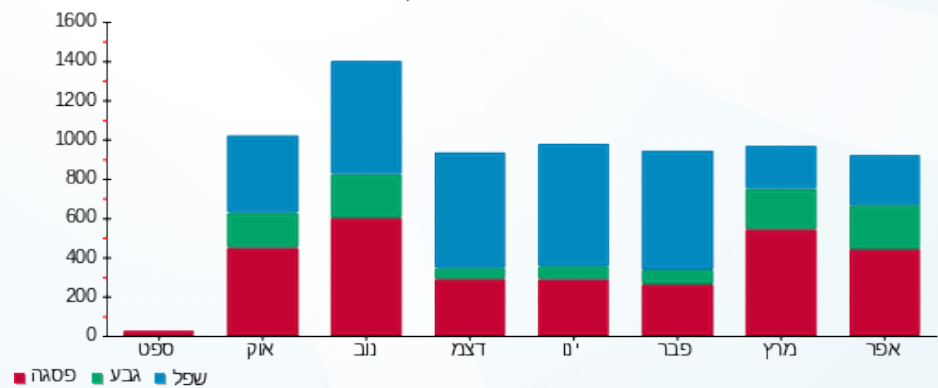

18/05/22 תאריך הפקה:
 30/04/22 תאריך קריאה נוכחית:
 01/04/22 תאריך קריאה קודמת:

שם דייר: צ'ילר 2
 שם אתר: מתחם שביר

לקוח/ה נכבד/ה, אנו מתכבדים להגיש את חישוב צריכת החשמל לתקופה 01/04/22 - 30/04/22:

14154670 - 3

| סוג תעריף | סוג צריכה | קריאה קודמת | קריאה נוכחית | סה"כ צריכה בקוט"ש | מחיר לקוט"ש בא"ג | סה"כ לתשלום |
|-----------|-----------|--------------|--------------|-------------------|------------------|-------------|
| | | 01/04/22 | 30/04/22 | | | |
| 777 | פסגה | 2,504,534.40 | 2,555,136.00 | 50,601.60 | 46.64 | 23,600.59 ₪ |
| 778 | גבע | 1,103,551.20 | 1,121,976.00 | 18,424.80 | 38.61 | 7,113.82 ₪ |
| 779 | שפל | 2,693,620.80 | 2,726,294.40 | 32,673.60 | 31.90 | 10,422.88 ₪ |

סה"כ לדייר:

| פסגה | גבע | שפל | סה"כ | שיא ביקוש |
|-------------|------------|-------------|-------------|-----------|
| 50,601.60 | 18,424.80 | 32,673.60 | 101,700.00 | 340.63 |
| 23,600.59 ₪ | 7,113.82 ₪ | 10,422.88 ₪ | 41,137.28 ₪ | |

סה"כ צריכה
 סה"כ לתשלום

| | | |
|-------------|-------------|--------------|
| 0.00 ₪ | תשלום קבוע | |
| 41,137.28 ₪ | סה"כ לתשלום | לא כולל מע"מ |

התפלגות חיוב בש"ח לפי תעו"ז

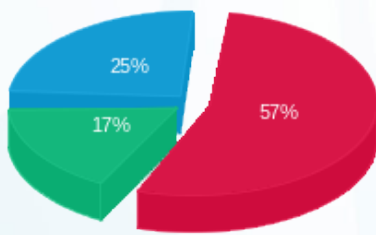

■ פסגה (23,600.59 ₪)
 ■ גבע (7,113.82 ₪)
 ■ שפל (10,422.88 ₪)

הסטוריית צריכה בקוט"ש

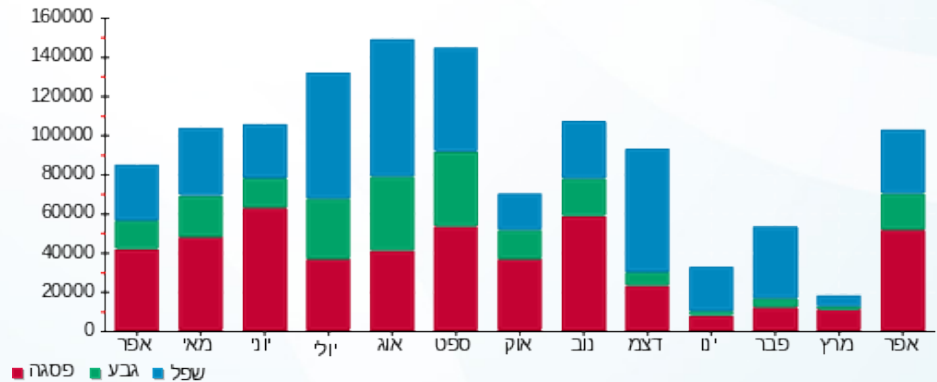



18/05/22

תאריך הפקה:

שם דייר: צ'ילר 3

30/04/22

תאריך קריאה נוכחית:

שם אתר: מתחם שביר

01/04/22

תאריך קריאה קודמת:

לקוח/ה נכבד/ה, אנו מתכבדים להגיש את חישוב צריכת החשמל לתקופה 01/04/22 - 30/04/22:

14154670 - 4

| סוג תעריף | סוג צריכה | קריאה קודמת | קריאה נוכחית | סה"כ צריכה בקוט"ש | מחיר לקוט"ש בא"ג | סה"כ לתשלום |
|-----------|-----------|--------------|--------------|-------------------|------------------|-------------|
| | | 01/04/22 | 30/04/22 | | | |
| 777 | פסגה | 1,782,244.80 | 1,795,924.80 | 13,680.00 | 46.64 | 6,380.35 ₪ |
| 778 | גבע | 670,507.20 | 673,329.60 | 2,822.40 | 38.61 | 1,089.73 ₪ |
| 779 | שפל | 1,093,456.80 | 1,096,120.80 | 2,664.00 | 31.90 | 849.82 ₪ |

סה"כ לדיר:

| פסגה | גבע | שפל | סה"כ | שיא ביקוש |
|------------|------------|----------|------------|-----------|
| 13,680.00 | 2,822.40 | 2,664.00 | 19,166.40 | 249.12 |
| 6,380.35 ₪ | 1,089.73 ₪ | 849.82 ₪ | 8,319.90 ₪ | |

סה"כ צריכה

סה"כ לתשלום

| | | |
|------------|-------------|--------------|
| 0.00 ₪ | תשלום קבוע | |
| 8,319.90 ₪ | סה"כ לתשלום | לא כולל מע"מ |

התפלגות חיוב בש"ח לפי תעו"ז

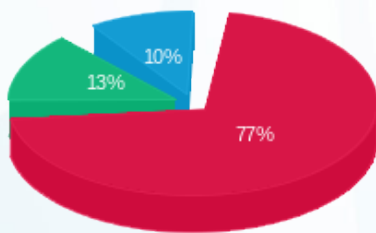

- פסגה (6,380.35 ₪)
- גבע (1,089.73 ₪)
- שפל (849.82 ₪)

הסטוריית צריכה בקוט"ש

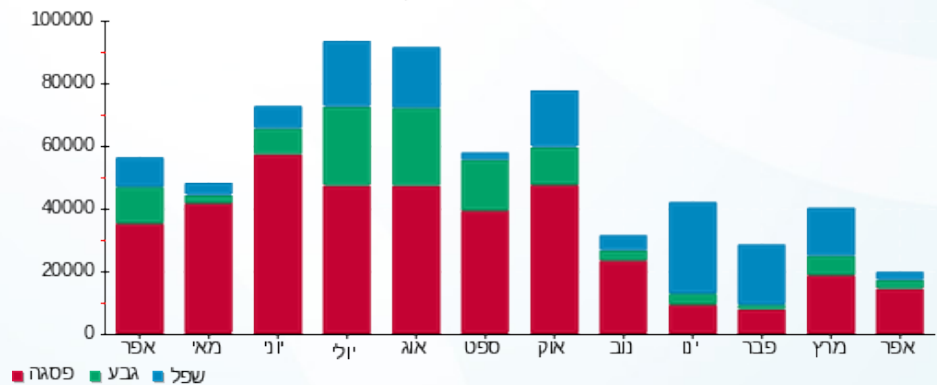



18/05/22

תאריך הפקה:

שם דייר: צ'ילר קניון גג AB

30/04/22

תאריך קריאה נוכחית:

שם אתר: מתחם שביר

01/04/22

תאריך קריאה קודמת:

לקוח/ה נכבד/ה, אנו מתכבדים להגיש את חישוב צריכת החשמל לתקופה 01/04/22 - 30/04/22:

צילר קניון גג 7 - 13044087 AB

| סוג תעריף | סוג צריכה | קריאה קודמת | קריאה נוכחית | סה"כ צריכה בקוט"ש | מחיר לקוט"ש בא"ג | סה"כ לתשלום |
|-----------|-----------|-------------|--------------|--------------------------|------------------|-------------|
| | | 01/04/22 | 30/04/22 | פרטי חשבון עבור תאריכים: | | |
| 777 | פסגה | 689,621.60 | 698,100.80 | 8,479.20 | 46.64 | 3,954.70 ₪ |
| 778 | גבע | 309,879.60 | 311,477.20 | 1,597.60 | 38.61 | 616.83 ₪ |
| 779 | שפל | 434,630.00 | 436,202.80 | 1,572.80 | 31.90 | 501.72 ₪ |

סה"כ לדייר:

| פסגה | גבע | שפל | סה"כ | שיא ביקוש |
|------------|----------|----------|------------|-----------|
| 8,479.20 | 1,597.60 | 1,572.80 | 11,649.60 | 72.10 |
| 3,954.70 ₪ | 616.83 ₪ | 501.72 ₪ | 5,073.26 ₪ | |

סה"כ צריכה

סה"כ לתשלום

| | | |
|------------|-------------|--------------|
| 0.00 ₪ | תשלום קבוע | |
| 5,073.26 ₪ | סה"כ לתשלום | לא כולל מע"מ |

התפלגות חיוב בש"ח לפי תעו"ז

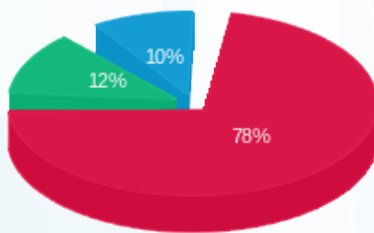

- פסגה (3,954.70 ₪) - 78%
- גבע (616.83 ₪) - 12%
- שפל (501.72 ₪) - 10%

הסטוריית צריכה בקוט"ש

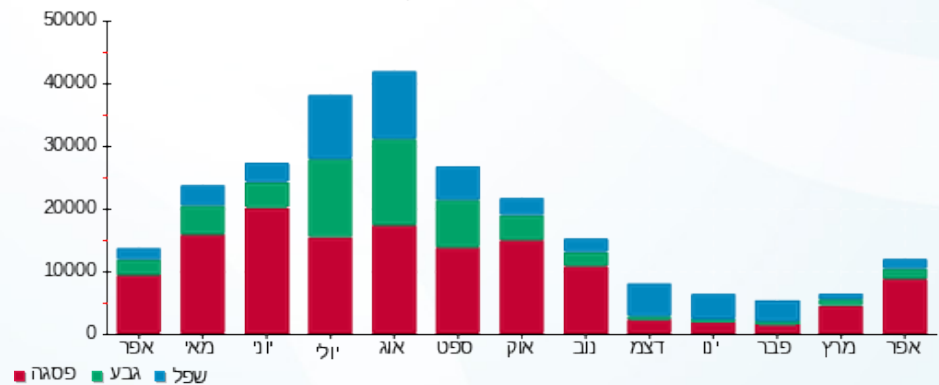



18/05/22 תאריך הפקה:
 30/04/22 תאריך קריאה נוכחית:
 01/04/22 תאריך קריאה קודמת:

שם דייר: צ'ילר קניון גג AB (מתחת למאזן)
 שם אתר: מתחם שבירו

לקוח/ה נכבד/ה, אנו מתכבדים להגיש את חישוב צריכת החשמל לתקופה 01/04/22 - 30/04/22:

צילר קניון גג AB (מתחת למאזן) - 7 - 13044087

| סוג תעריף | סוג צריכה | קריאה קודמת | קריאה נוכחית | סה"כ צריכה בקוט"ש | מחיר לקוט"ש בא"ג | סה"כ לתשלום |
|-----------|-----------|-------------|--------------|-------------------|--------------------------|-------------|
| | | | 30/04/22 | 01/04/22 | פרטי חשבון עבור תאריכים: | |
| 777 | פסגה | 689,621.60 | 698,100.80 | 8,479.20 | 46.64 | 3,954.70 ₪ |
| 778 | גבע | 309,879.60 | 311,477.20 | 1,597.60 | 38.61 | 616.83 ₪ |
| 779 | שפל | 434,630.00 | 436,202.80 | 1,572.80 | 31.90 | 501.72 ₪ |

סה"כ לדיר:

| פסגה | גבע | שפל | סה"כ | שיא ביקוש |
|------------|----------|----------|------------|-----------|
| 8,479.20 | 1,597.60 | 1,572.80 | 11,649.60 | 72.10 |
| 3,954.70 ₪ | 616.83 ₪ | 501.72 ₪ | 5,073.26 ₪ | |

סה"כ צריכה
 סה"כ לתשלום

| | | |
|------------|-------------|--------------|
| 0.00 ₪ | תשלום קבוע | |
| 5,073.26 ₪ | סה"כ לתשלום | לא כולל מע"מ |

התפלגות חיוב בש"ח לפי תעו"ז

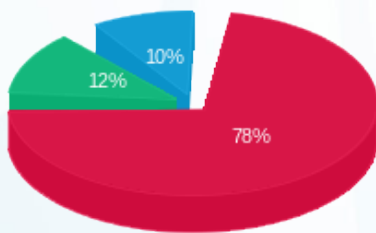

פסגה (3,954.70 ₪)
 גבע (616.83 ₪)
 שפל (501.72 ₪)

הסטוריית צריכה בקוט"ש

