

19/05/22 תאריך הפקה:
 16/05/22 תאריך קריאה נוכחית:
 15/04/22 תאריך קריאה קודמת:

שם דייר: קומה 1 דירה 01
 שם אתר: מעונות הסטודנטים ראשל"צ

לקוח/ה נכבד/ה, אנו מתכבדים להגיש את חישוב צריכת החשמל לתקופה 16/05/22 - 15/04/22:

קומה 1 דירה 01 - 16201589(0x0)

סוג תעריף	סוג צריכה	קריאה קודמת	קריאה נוכחית	סה"כ צריכה בקוט"ש	מחיר לקוט"ש בא"ג	סה"כ לתשלום
פרטי חשבון עבור תאריכים:						
757		15/04/22	30/04/22	82.25	45.98	37.82 ₪
פרטי חשבון עבור תאריכים:						
757		01/05/22	16/05/22	129.60	44.86	58.14 ₪

סה"כ לדירה:

שיא ביקוש	סה"כ
6.64	211.85
	95.96 ₪

20.03 ₪	תשלום קבוע	
0.00 ₪	תשלום עבור גודל חיבור בKVA (0x0)	
115.99 ₪	סה"כ לתשלום	לא כולל מע"מ

התפלגות חיוב בש"ח לפי תעו"ז

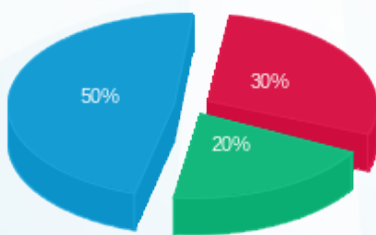

פסגה (28.61 ₪) ■
 גבע (19.44 ₪) ■
 שפל (47.90 ₪) ■

הסטוריית צריכה בקוט"ש

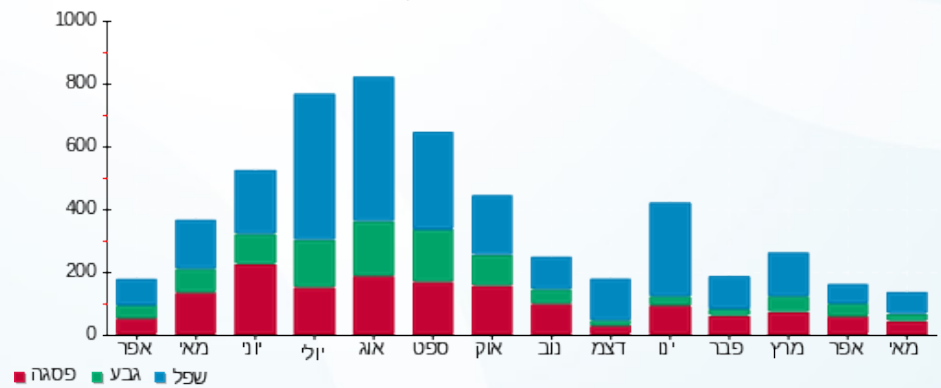

19/05/22 תאריך הפקה:
 16/05/22 תאריך קריאה נוכחי:
 15/04/22 תאריך קריאה קודמת:

שם דייר: קומה 1 דירה 02
 שם אתר: מעונות הסטודנטים ראשל"צ

לקוח/ה נכבד/ה, אנו מתכבדים להגיש את חישוב צריכת החשמל לתקופה 16/05/22 - 15/04/22:

קומה 1 דירה 02 - 2 - 16201589(0x0)

סוג תעריף	סוג צריכה	קריאה קודמת	קריאה נוכחית	סה"כ צריכה בקוט"ש	מחיר לקוט"ש בא"ג	סה"כ לתשלום
פרטי חשבון עבור תאריכים:						
757		15/04/22	30/04/22	107.55	45.98	49.45 ₪
פרטי חשבון עבור תאריכים:						
757		01/05/22	16/05/22	95.00	44.86	42.62 ₪

סה"כ לדירה:

שיא ביקוש	סה"כ
5.76	202.55
	92.07 ₪

20.03 ₪	תשלום קבוע	
0.00 ₪	תשלום עבור גודל חיבור בKVA (0x0)	
112.10 ₪	סה"כ לתשלום	לא כולל מע"מ

התפלגות חיוב בש"ח לפי תעו"ז

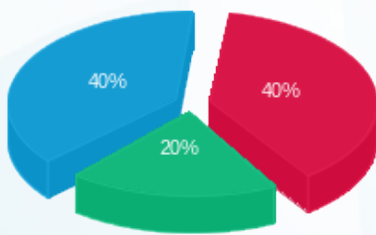

פסגה (36.86 ₪)
 גבע (18.66 ₪)
 שפל (36.55 ₪)

הסטוריית צריכה בקוט"ש

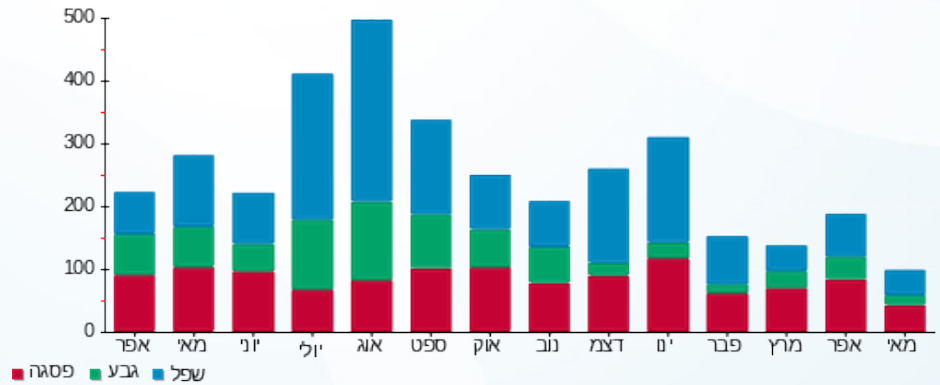

19/05/22 תאריך הפקה:
 16/05/22 תאריך קריאה נוכחי:
 15/04/22 תאריך קריאה קודמת:

שם דייר: קומה 1 דירה 03
 שם אתר: מעונות הסטודנטים ראשל"צ

לקוח/ה נכבד/ה, אנו מתכבדים להגיש את חישוב צריכת החשמל לתקופה 16/05/22 - 15/04/22:

קומה 1 דירה 03 - 3 - 16201589(0x0)

סוג תעריף	סוג צריכה	קריאה קודמת	קריאה נוכחית	סה"כ צריכה בקוט"ש	מחיר לקוט"ש בא"ג	סה"כ לתשלום
פרטי חשבון עבור תאריכים:						
757		15/04/22	30/04/22	187.40	45.98	86.17 ₪
פרטי חשבון עבור תאריכים:						
757		01/05/22	16/05/22	160.05	44.86	71.80 ₪

סה"כ לדירה:

שיא ביקוש	סה"כ
8.39	347.45
	157.96 ₪

20.03 ₪	תשלום קבוע	
0.00 ₪	תשלום עבור גודל חיבור בKVA (0x0)	
177.99 ₪	סה"כ לתשלום	לא כולל מע"מ

התפלגות חיוב בש"ח לפי תעו"ז

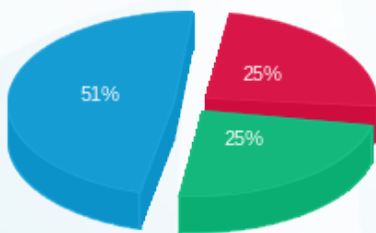

פסגה (38.90 ₪) ■
 גבע (39.28 ₪) ■
 שפל (79.79 ₪) ■

הסטוריית צריכה בקוט"ש

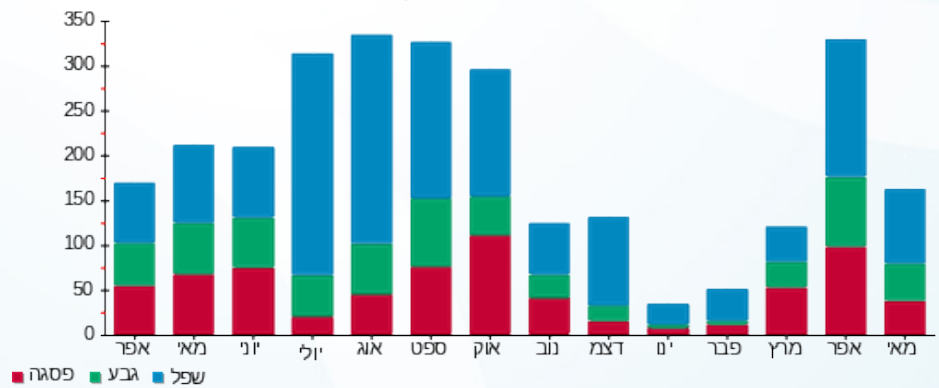

19/05/22 תאריך הפקה:
 16/05/22 תאריך קריאה נוכחי:
 15/04/22 תאריך קריאה קודמת:

שם דייר: קומה 1 דירה 04
 שם אתר: מעונות הסטודנטים ראשל"צ

לקוח/ה נכבד/ה, אנו מתכבדים להגיש את חישוב צריכת החשמל לתקופה 16/05/22 - 15/04/22:

קומה 1 דירה 04 - 4 - 16201589(0x0)

סוג תעריף	סוג צריכה	קריאה קודמת	קריאה נוכחית	סה"כ צריכה בקוט"ש	מחיר לקוט"ש בא"ג	סה"כ לתשלום
פרטי חשבון עבור תאריכים:						
757		15/04/22	30/04/22	106.00	45.98	48.74 ₪
פרטי חשבון עבור תאריכים:						
757		01/05/22	16/05/22	111.55	44.86	50.04 ₪

סה"כ לדיר:

שיא ביקוש	סה"כ
8.44	217.55
	98.78 ₪

20.03 ₪	תשלום קבוע	
0.00 ₪	תשלום עבור גודל חיבור בKVA (0x0)	
118.81 ₪	סה"כ לתשלום	לא כולל מע"מ

התפלגות חיוב בש"ח לפי תעו"ז

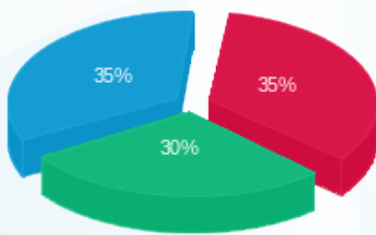

פסגה (35.06 ₪) ■
 גבע (29.21 ₪) ■
 שפל (34.51 ₪) ■

הסטוריית צריכה בקוט"ש

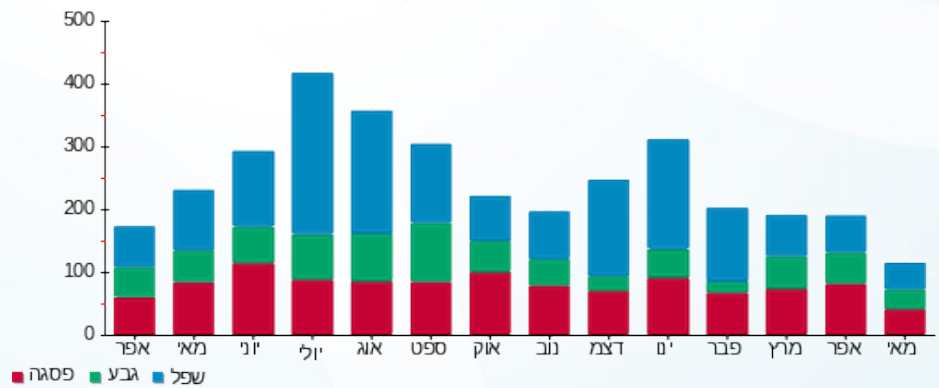

19/05/22 תאריך הפקה:
 16/05/22 תאריך קריאה נוכחי:
 15/04/22 תאריך קריאה קודמת:

שם דייר: קומה 1 דירה 05
 שם אתר: מעונות הסטודנטים ראשל"צ

לקוח/ה נכבד/ה, אנו מתכבדים להגיש את חישוב צריכת החשמל לתקופה 16/05/22 - 15/04/22:

קומה 1 דירה 05 - 5 - 16201589(0x0)

סוג תעריף	סוג צריכה	קריאה קודמת	קריאה נוכחית	סה"כ צריכה בקוט"ש	מחיר לקוט"ש בא"ג	סה"כ לתשלום
פרטי חשבון עבור תאריכים:						
757		15/04/22	30/04/22	17,319.10	45.98	7.89 ₪
פרטי חשבון עבור תאריכים:						
757		01/05/22	16/05/22	17,335.35	44.86	7.29 ₪

סה"כ לדירה:

שיא ביקוש	סה"כ
5.30	33.40
	15.18 ₪

20.03 ₪	תשלום קבוע	
0.00 ₪	תשלום עבור גודל חיבור בKVA (0x0)	
35.21 ₪	סה"כ לתשלום	לא כולל מע"מ

התפלגות חיוב בש"ח לפי תעו"ז

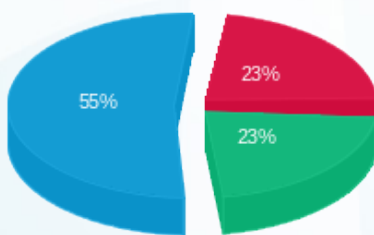

פסגה (3.46 ₪)
 גבע (3.42 ₪)
 שפל (8.29 ₪)

הסטוריית צריכה בקוט"ש

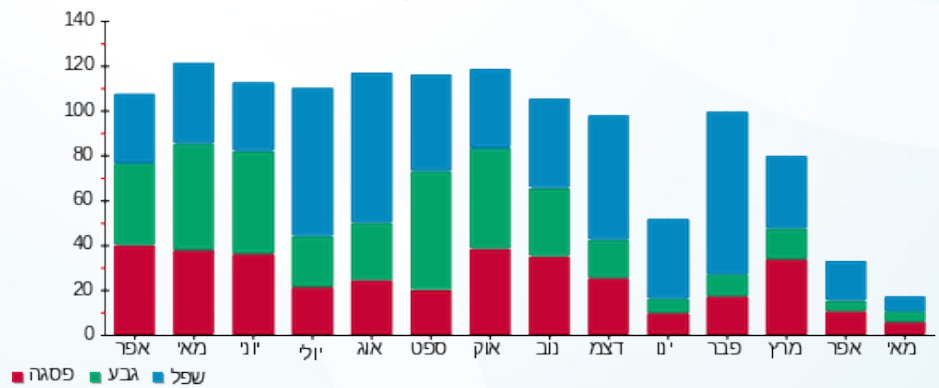

19/05/22 תאריך הפקה:
 16/05/22 תאריך קריאה נוכחי:
 15/04/22 תאריך קריאה קודמת:

שם דייר: קומה 1 דירה 06
 שם אתר: מעונות הסטודנטים ראשל"צ

לקוח/ה נכבד/ה, אנו מתכבדים להגיש את חישוב צריכת החשמל לתקופה 16/05/22 - 15/04/22:

קומה 1 דירה 06 - 6 - 16201589(0x0)

סוג תעריף	סוג צריכה	קריאה קודמת	קריאה נוכחית	סה"כ צריכה בקוט"ש	מחיר לקוט"ש בא"ג	סה"כ לתשלום
פרטי חשבון עבור תאריכים:						
757		15/04/22	30/04/22	0.00	45.98	16,308.00
פרטי חשבון עבור תאריכים:						
757		01/05/22	16/05/22	0.00	44.86	16,308.00

סה"כ לדיר:

שיא ביקוש	סה"כ
0.008	0.00
	16,308.00

16,308.00	תשלום קבוע	
0.00	תשלום עבור גודל חיבור בKVA (0x0)	
16,308.00	סה"כ לתשלום	לא כולל מע"מ

התפלגות חיוב בש"ח לפי תעו"ז

פסגה (0.00 ₪) ■
 גבע (0.00 ₪) ■
 שפל (0.00 ₪) ■

הסטוריית צריכה בקוט"ש

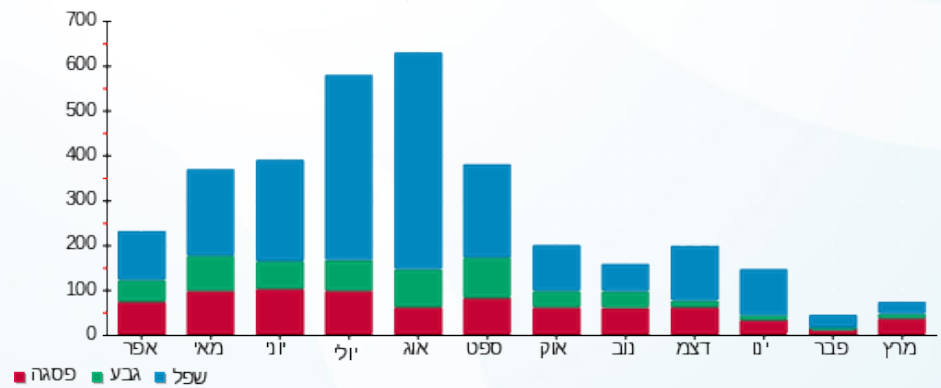

19/05/22 תאריך הפקה:
 16/05/22 תאריך קריאה נוכחית:
 15/04/22 תאריך קריאה קודמת:

שם דייר: קומה 1 דירה 07
 שם אתר: מעונות הסטודנטים ראשל"צ

לקוח/ה נכבד/ה, אנו מתכבדים להגיש את חישוב צריכת החשמל לתקופה 16/05/22 - 15/04/22:

קומה 1 דירה 07 - 7 - 16201589(0x0)

סוג תעריף	סוג צריכה	קריאה קודמת	קריאה נוכחית	סה"כ צריכה בקוט"ש	מחיר לקוט"ש בא"ג	סה"כ לתשלום
פרטי חשבון עבור תאריכים:						
757		15/04/22	30/04/22	0.00	45.98	0.00 ₪
פרטי חשבון עבור תאריכים:						
757		01/05/22	16/05/22	0.00	44.86	0.00 ₪

סה"כ לדירה:

שיא ביקוש	סה"כ
	0.00
	0.00 ₪

0.00 ₪	תשלום קבוע	
0.00 ₪	תשלום עבור גודל חיבור בKVA (0x0)	
0.00 ₪	סה"כ לתשלום	לא כולל מע"מ

התפלגות חיוב בש"ח לפי תעו"ז

פסגה (0.00 ₪) ■
 גבע (0.00 ₪) ■
 שפל (0.00 ₪) ■

הסטוריית צריכה בקוט"ש

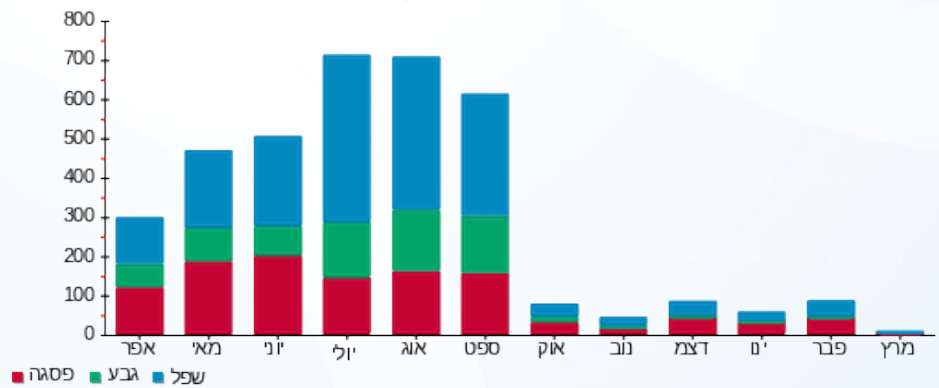

19/05/22 תאריך הפקה:
 16/05/22 תאריך קריאה נוכחית:
 15/04/22 תאריך קריאה קודמת:

שם דייר: קומה 1 דירה 08
 שם אתר: מעונות הסטודנטים ראשל"צ

לקוח/ה נכבד/ה, אנו מתכבדים להגיש את חישוב צריכת החשמל לתקופה 16/05/22 - 15/04/22:

קומה 1 דירה 08 - 22 - 16201589(0x0)

סוג תעריף	סוג צריכה	קריאה קודמת	קריאה נוכחית	סה"כ צריכה בקוט"ש	מחיר לקוט"ש בא"ג	סה"כ לתשלום
פרטי חשבון עבור תאריכים:						
757		15/04/22	30/04/22	0.00	45.98	0.00 ₪
פרטי חשבון עבור תאריכים:						
757		01/05/22	16/05/22	0.00	44.86	0.00 ₪

סה"כ לדירה:

שיא ביקוש	סה"כ
	0.00
	0.00 ₪

20.03 ₪	תשלום קבוע	
0.00 ₪	תשלום עבור גודל חיבור בKVA (0x0)	
20.03 ₪	סה"כ לתשלום	לא כולל מע"מ

התפלגות חיוב בש"ח לפי תעו"ז

פסגה (0.00 ₪) ■
 גבע (0.00 ₪) ■
 שפל (0.00 ₪) ■

הסטוריית צריכה בקוט"ש

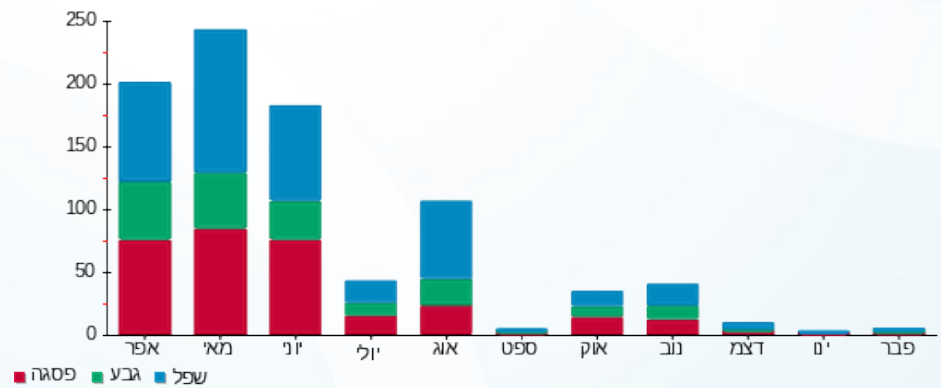



19/05/22 תאריך הפקה:
 16/05/22 תאריך קריאה נוכחית:
 15/04/22 תאריך קריאה קודמת:

שם דייר: קומה 1 דירה 09
 שם אתר: מעונות הסטודנטים ראשל"צ

לקוח/ה נכבד/ה, אנו מתכבדים להגיש את חישוב צריכת החשמל לתקופה 16/05/22 - 15/04/22:

קומה 1 דירה 09 - 23 - 16201589(0x0)

סוג תעריף	סוג צריכה	קריאה קודמת	קריאה נוכחית	סה"כ צריכה בקוט"ש	מחיר לקוט"ש בא"ג	סה"כ לתשלום
פרטי חשבון עבור תאריכים:						
757		15/04/22	30/04/22	0.00	45.98	0.00 ₪
פרטי חשבון עבור תאריכים:						
757		01/05/22	16/05/22	0.00	44.86	0.00 ₪

סה"כ לדירה:

שיא ביקוש	סה"כ
0.0005	0.00
	0.00 ₪

20.03 ₪	תשלום קבוע	
0.00 ₪	תשלום עבור גודל חיבור בKVA (0x0)	
20.03 ₪	סה"כ לתשלום	לא כולל מע"מ

התפלגות חיוב בש"ח לפי תעו"ז

פסגה (0.00 ₪)
 גבע (0.00 ₪)
 שפל (0.00 ₪)

הסטוריית צריכה בקוט"ש

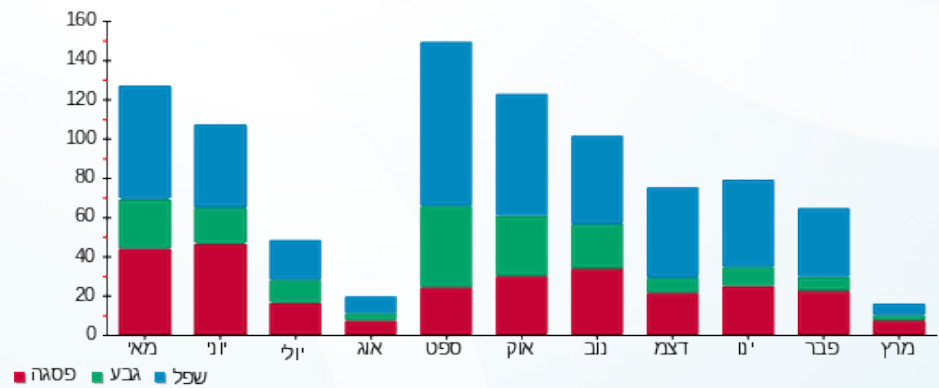

19/05/22 תאריך הפקה:
 16/05/22 תאריך קריאה נוכחית:
 15/04/22 תאריך קריאה קודמת:

שם דייר: קומה 1 דירה 10
 שם אתר: מעונות הסטודנטים ראשל"צ

לקוח/ה נכבד/ה, אנו מתכבדים להגיש את חישוב צריכת החשמל לתקופה 16/05/22 - 15/04/22:

קומה 1 דירה 10 - 24 - 16201589(0x0)

סוג תעריף	סוג צריכה	קריאה קודמת	קריאה נוכחית	סה"כ צריכה בקוט"ש	מחיר לקוט"ש בא"ג	סה"כ לתשלום
פרטי חשבון עבור תאריכים:						
757		15/04/22	30/04/22	64.45	45.98	29.63 ₪
פרטי חשבון עבור תאריכים:						
757		01/05/22	16/05/22	77.90	44.86	34.95 ₪

סה"כ לדירה:

שיא ביקוש	סה"כ
3.45	142.35
	₪ 64.58

20.03 ₪	תשלום קבוע	
0.00 ₪	תשלום עבור גודל חיבור בKVA (0x0)	
84.61 ₪	סה"כ לתשלום	לא כולל מע"מ

התפלגות חיוב בש"ח לפי תעו"ז

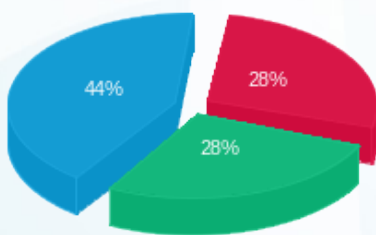

פסגה (₪ 18.37) ■
 גבע (₪ 18.06) ■
 שפל (₪ 28.15) ■

הסטוריית צריכה בקוט"ש

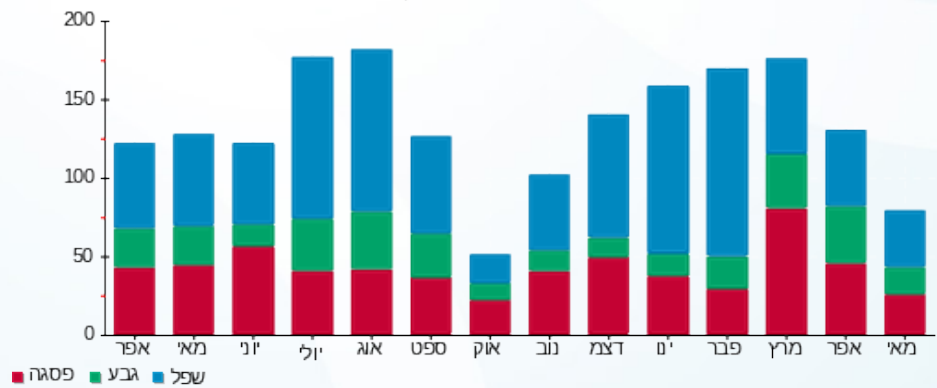



19/05/22 תאריך הפקה:
 16/05/22 תאריך קריאה נוכחית:
 15/04/22 תאריך קריאה קודמת:

שם דייר: קומה 1 דירה 11
 שם אתר: מעונות הסטודנטים ראשל"צ

לקוח/ה נכבד/ה, אנו מתכבדים להגיש את חישוב צריכת החשמל לתקופה 16/05/22 - 15/04/22:

קומה 1 דירה 11 - 25 - 16201589(0x0)

סוג תעריף	סוג צריכה	קריאה קודמת	קריאה נוכחית	סה"כ צריכה בקוט"ש	מחיר לקוט"ש בא"ג	סה"כ לתשלום
פרטי חשבון עבור תאריכים:						
757		15/04/22	30/04/22	12,104.95	45.98	28.60 ₪
פרטי חשבון עבור תאריכים:						
757		01/05/22	16/05/22	12,149.65	44.86	20.05 ₪

סה"כ לדירה:

שיא ביקוש	סה"כ
3.16	106.90
	₪ 48.65

20.03 ₪	תשלום קבוע	
0.00 ₪	תשלום עבור גודל חיבור בKVA (0x0)	
68.68 ₪	סה"כ לתשלום	לא כולל מע"מ

התפלגות חיוב בש"ח לפי תעו"ז

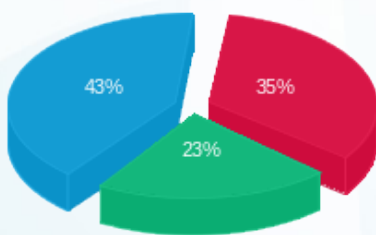

פסגה (₪ 16.89) ■
 גבע (₪ 11.04) ■
 שפל (₪ 20.72) ■

הסטוריית צריכה בקוט"ש

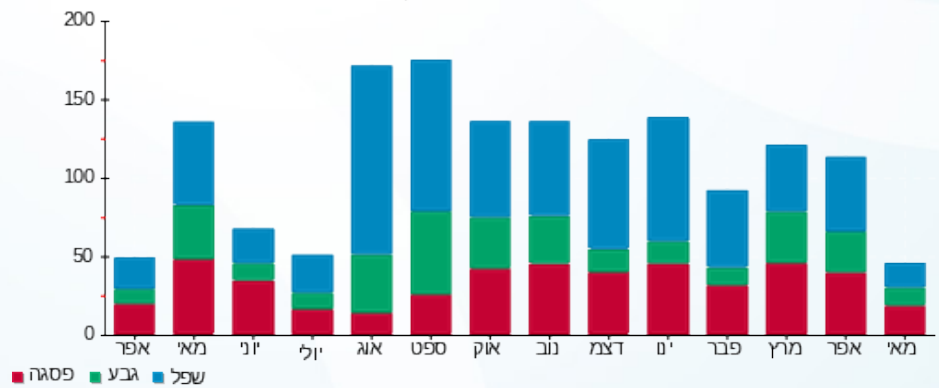



19/05/22 תאריך הפקה:
 16/05/22 תאריך קריאה נוכחית:
 15/04/22 תאריך קריאה קודמת:

שם דייר: קומה 1 דירה 12
 שם אתר: מעונות הסטודנטים ראשל"צ

לקוח/ה נכבד/ה, אנו מתכבדים להגיש את חישוב צריכת החשמל לתקופה 16/05/22 - 15/04/22:

קומה 1 דירה 12 - 26 - 16201589(0x0)

סוג תעריף	סוג צריכה	קריאה קודמת	קריאה נוכחית	סה"כ צריכה בקוט"ש	מחיר לקוט"ש בא"ג	סה"כ לתשלום
פרטי חשבון עבור תאריכים:						
757		15/04/22	30/04/22	10,982.95	45.98	57.66 ₪
פרטי חשבון עבור תאריכים:						
757		01/05/22	16/05/22	11,107.55	44.86	55.90 ₪

סה"כ לדירה:

שיא ביקוש	סה"כ
4.43	250.00
	113.55 ₪

20.03 ₪	תשלום קבוע	
0.00 ₪	תשלום עבור גודל חיבור בKVA (0x0)	
133.58 ₪	סה"כ לתשלום	לא כולל מע"מ

התפלגות חיוב בש"ח לפי תעו"ז

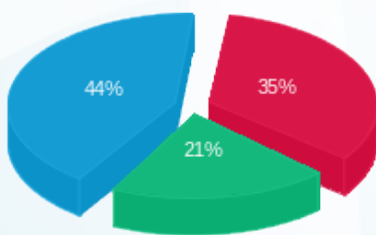

פסגה (39.70 ₪) ■
 גבע (24.03 ₪) ■
 שפל (49.82 ₪) ■

הסטוריית צריכה בקוט"ש

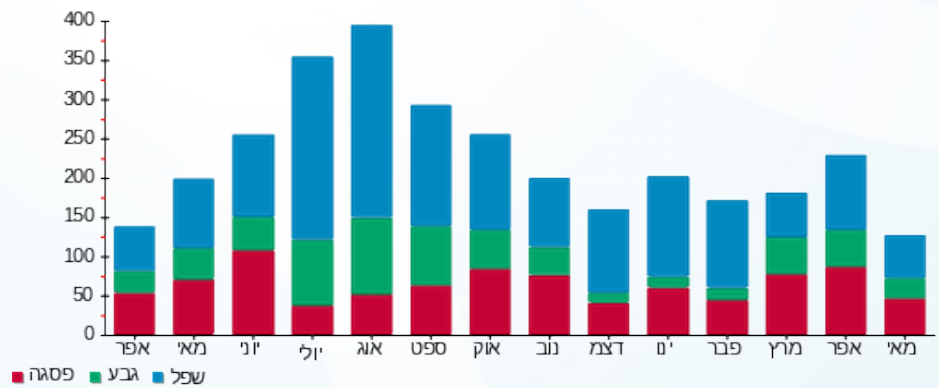

19/05/22 תאריך הפקה:
 16/05/22 תאריך קריאה נוכחית:
 15/04/22 תאריך קריאה קודמת:

שם דייר: קומה 1 דירה 13
 שם אתר: מעונות הסטודנטים ראשל"צ

לקוח/ה נכבד/ה, אנו מתכבדים להגיש את חישוב צריכת החשמל לתקופה 16/05/22 - 15/04/22:

קומה 1 דירה 13 - 27 - 16201589(0x0)

סוג תעריף	סוג צריכה	קריאה קודמת	קריאה נוכחית	סה"כ צריכה בקוט"ש	מחיר לקוט"ש בא"ג	סה"כ לתשלום
פרטי חשבון עבור תאריכים:						
757		15/04/22	30/04/22	74.15	45.98	11,764.55
פרטי חשבון עבור תאריכים:						
757		01/05/22	16/05/22	76.20	44.86	11,840.75

סה"כ לדירה:

שיא ביקוש	סה"כ
3.11	150.35
	68.28 ₪

20.03 ₪	תשלום קבוע	
0.00 ₪	תשלום עבור גודל חיבור בKVA (0x0)	
88.31 ₪	סה"כ לתשלום	לא כולל מע"מ

התפלגות חיוב בש"ח לפי תעו"ז

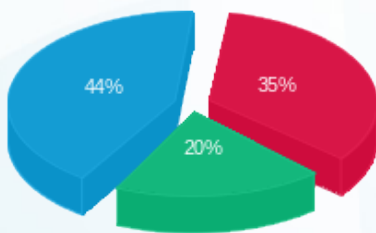

פסגה (24.21 ₪) ■
 גבע (13.87 ₪) ■
 שפל (30.19 ₪) ■

הסטוריית צריכה בקוט"ש

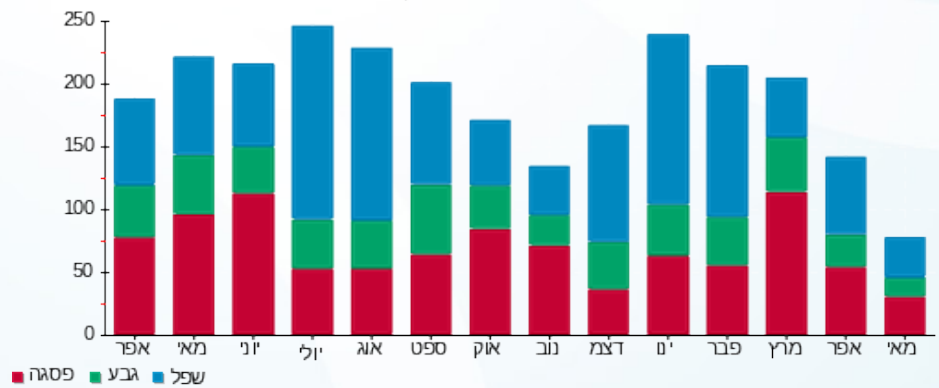

19/05/22 תאריך הפקה:
 16/05/22 תאריך קריאה נוכחי:
 15/04/22 תאריך קריאה קודמת:

שם דייר: קומה 1 דירה 14
 שם אתר: מעונות הסטודנטים ראשל"צ

לקוח/ה נכבד/ה, אנו מתכבדים להגיש את חישוב צריכת החשמל לתקופה 16/05/22 - 15/04/22:

קומה 1 דירה 14 - 28 - 16201589(0x0)

סוג תעריף	סוג צריכה	קריאה קודמת	קריאה נוכחית	סה"כ צריכה בקוט"ש	מחיר לקוט"ש בא"ג	סה"כ לתשלום
פרטי חשבון עבור תאריכים:						
757		15/04/22	30/04/22	0.00	45.98	0.00 ₪
פרטי חשבון עבור תאריכים:						
757		01/05/22	16/05/22	0.00	44.86	0.00 ₪

סה"כ לדירי:

שיא ביקוש	סה"כ
0.01	0.00
	0.00 ₪

0.00 ₪	תשלום קבוע	
0.00 ₪	תשלום עבור גודל חיבור בKVA (0x0)	
20.03 ₪	סה"כ לתשלום	לא כולל מע"מ

התפלגות חיוב בש"ח לפי תעו"ז

הסטוריית צריכה בקוט"ש

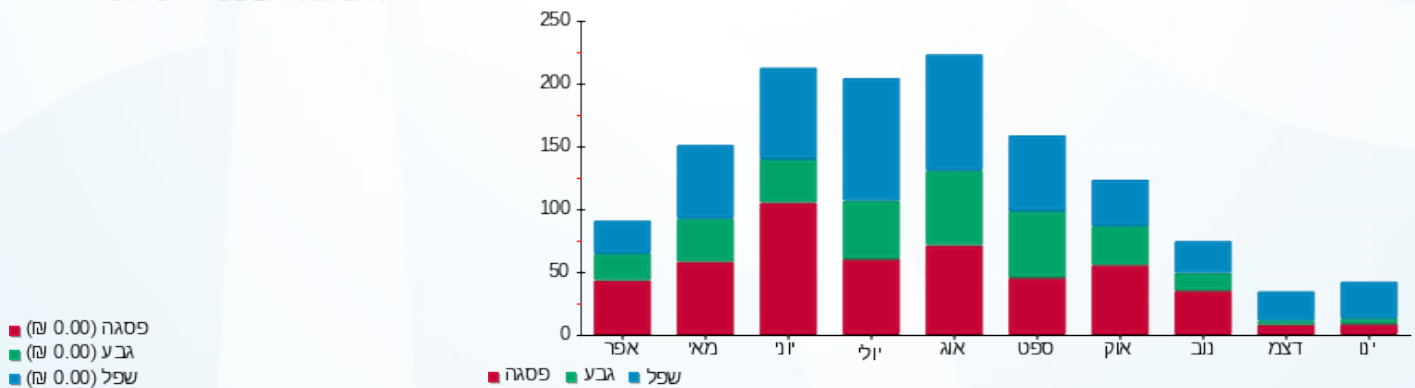

19/05/22 תאריך הפקה:
 16/05/22 תאריך קריאה נוכחית:
 15/04/22 תאריך קריאה קודמת:

שם דייר: קומה 1 דירה 15
 שם אתר: מעונות הסטודנטים ראשל"צ

לקוח/ה נכבד/ה, אנו מתכבדים להגיש את חישוב צריכת החשמל לתקופה 16/05/22 - 15/04/22:

קומה 1 דירה 15 - 29 - 16201589(0x0)

סוג תעריף	סוג צריכה	קריאה קודמת	קריאה נוכחית	סה"כ צריכה בקוט"ש	מחיר לקוט"ש בא"ג	סה"כ לתשלום
פרטי חשבון עבור תאריכים:						
757		15/04/22	30/04/22	48.80	45.98	22.44 ₪
פרטי חשבון עבור תאריכים:						
757		01/05/22	16/05/22	54.10	44.86	24.27 ₪

סה"כ לדירה:

שיא ביקוש	סה"כ
3.30	102.90
	46.71 ₪

20.03 ₪	תשלום קבוע	
0.00 ₪	תשלום עבור גודל חיבור בKVA (0x0)	
66.74 ₪	סה"כ לתשלום	לא כולל מע"מ

התפלגות חיוב בש"ח לפי תעו"ז

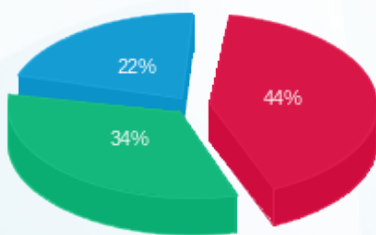

פסגה (20.55 ₪) 44%
 גבע (15.99 ₪) 34%
 שפל (10.17 ₪) 22%

הסטוריית צריכה בקוט"ש

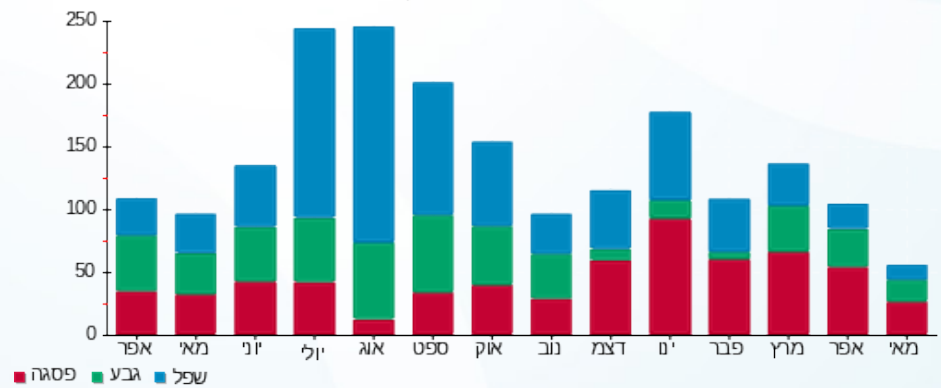

19/05/22 תאריך הפקה:
 16/05/22 תאריך קריאה נוכחית:
 15/04/22 תאריך קריאה קודמת:

שם דייר: קומה 2 דירה 16
 שם אתר: מעונות הסטודנטים ראשל"צ

לקוח/ה נכבד/ה, אנו מתכבדים להגיש את חישוב צריכת החשמל לתקופה 16/05/22 - 15/04/22:

קומה 2 דירה 16 - 1 - 14154663(0x0)

סוג תעריף	סוג צריכה	קריאה קודמת	קריאה נוכחית	סה"כ צריכה בקוט"ש	מחיר לקוט"ש בא"ג	סה"כ לתשלום
פרטי חשבון עבור תאריכים:						
757		15/04/22	30/04/22	45.70	45.98	21.01 ₪
פרטי חשבון עבור תאריכים:						
757		01/05/22	16/05/22	46.35	44.86	20.79 ₪

סה"כ לדירה:

שיא ביקוש	סה"כ
3.36	92.05
	41.81 ₪

20.03 ₪	תשלום קבוע	
0.00 ₪	תשלום עבור גודל חיבור בKVA (0x0)	
61.84 ₪	סה"כ לתשלום	לא כולל מע"מ

התפלגות חיוב בש"ח לפי תעו"ז

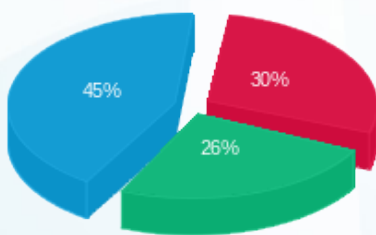

פסגה (12.34 ₪) ■
 גבע (10.72 ₪) ■
 שפל (18.74 ₪) ■

הסטוריית צריכה בקוט"ש

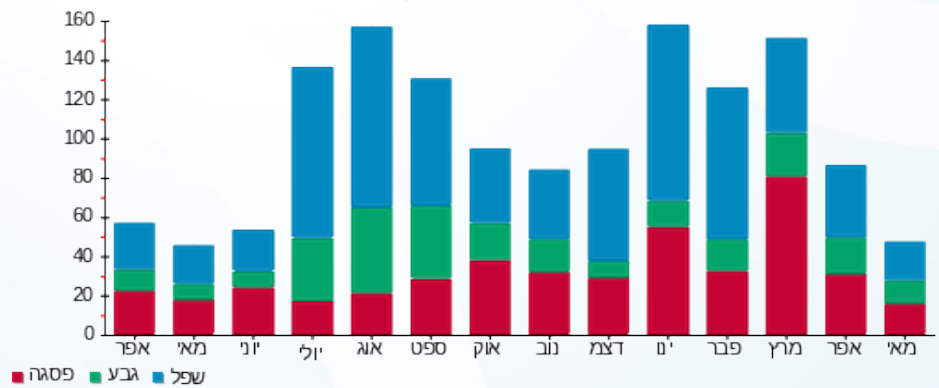

19/05/22 תאריך הפקה:
 16/05/22 תאריך קריאה נוכחי:
 15/04/22 תאריך קריאה קודמת:

שם דייר: קומה 2 דירה 17
 שם אתר: מעונות הסטודנטים ראשל"צ

לקוח/ה נכבד/ה, אנו מתכבדים להגיש את חישוב צריכת החשמל לתקופה 16/05/22 - 15/04/22:

קומה 2 דירה 17 - 2 - 14154663(0x0)

סוג תעריף	סוג צריכה	קריאה קודמת	קריאה נוכחית	סה"כ צריכה בקוט"ש	מחיר לקוט"ש בא"ג	סה"כ לתשלום
פרטי חשבון עבור תאריכים:						
757		15/04/22	30/04/22	84.50	45.98	38.85 ₪
פרטי חשבון עבור תאריכים:						
757		01/05/22	16/05/22	79.55	44.86	35.69 ₪

סה"כ לדירה:

שיא ביקוש	סה"כ
6.57	164.05
	74.54 ₪

20.03 ₪	תשלום קבוע	
0.00 ₪	תשלום עבור גודל חיבור בKVA (0x0)	
94.57 ₪	סה"כ לתשלום	לא כולל מע"מ

התפלגות חיוב בש"ח לפי תעו"ז

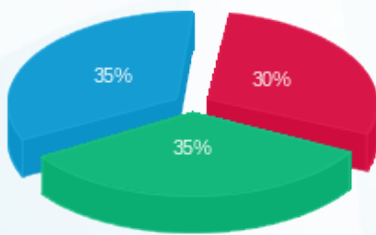

פסגה (22.52 ₪)
 גבע (25.97 ₪)
 שפל (26.05 ₪)

הסטוריית צריכה בקוט"ש

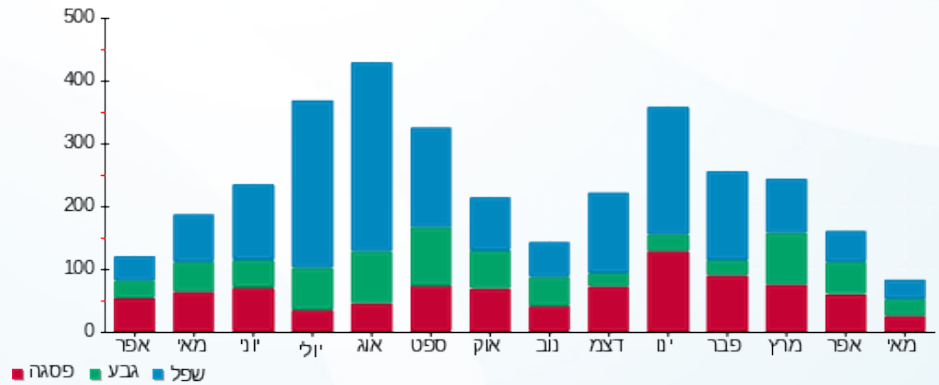

19/05/22 תאריך הפקה:
 16/05/22 תאריך קריאה נוכחי:
 15/04/22 תאריך קריאה קודמת:

שם דייר: קומה 2 דירה 18
 שם אתר: מעונות הסטודנטים ראשל"צ

לקוח/ה נכבד/ה, אנו מתכבדים להגיש את חישוב צריכת החשמל לתקופה 16/05/22 - 15/04/22:

קומה 2 דירה 18 - 3 - 14154663(0x0)

סוג תעריף	סוג צריכה	קריאה קודמת	קריאה נוכחית	סה"כ צריכה בקוט"ש	מחיר לקוט"ש בא"ג	סה"כ לתשלום
פרטי חשבון עבור תאריכים:						
757		15/04/22	30/04/22	0.00	45.98	0.00 ₪
פרטי חשבון עבור תאריכים:						
757		01/05/22	16/05/22	0.00	44.86	0.00 ₪

סה"כ לדירה:

שיא ביקוש	סה"כ
	0.00
	0.00 ₪

0.00 ₪	תשלום קבוע	
0.00 ₪	תשלום עבור גודל חיבור בKVA (0x0)	
20.03 ₪	סה"כ לתשלום	לא כולל מע"מ

התפלגות חיוב בש"ח לפי תעו"ז

פסגה (0.00 ₪) ■
 גבע (0.00 ₪) ■
 שפל (0.00 ₪) ■

הסטוריית צריכה בקוט"ש

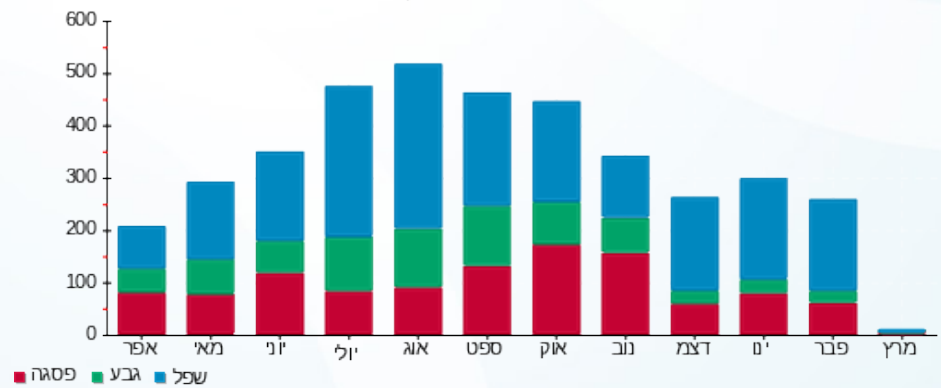

19/05/22 תאריך הפקה:
 16/05/22 תאריך קריאה נוכחית:
 15/04/22 תאריך קריאה קודמת:

שם דייר: קומה 2 דירה 19
 שם אתר: מעונות הסטודנטים ראשל"צ

לקוח/ה נכבד/ה, אנו מתכבדים להגיש את חישוב צריכת החשמל לתקופה 16/05/22 - 15/04/22:

קומה 2 דירה 19 - 4 - 14154663(0x0)

סוג תעריף	סוג צריכה	קריאה קודמת	קריאה נוכחית	סה"כ צריכה בקוט"ש	מחיר לקוט"ש בא"ג	סה"כ לתשלום
פרטי חשבון עבור תאריכים:						
757		15/04/22	30/04/22	7.35	45.98	3.38 ₪
פרטי חשבון עבור תאריכים:						
757		01/05/22	16/05/22	7.90	44.86	3.54 ₪

סה"כ לדירה:

שיא ביקוש	סה"כ
1.64	15.25
	₪ 6.92

20.03 ₪	תשלום קבוע	
0.00 ₪	תשלום עבור גודל חיבור בKVA (0x0)	
26.95 ₪	סה"כ לתשלום	לא כולל מע"מ

התפלגות חיוב בש"ח לפי תעו"ז

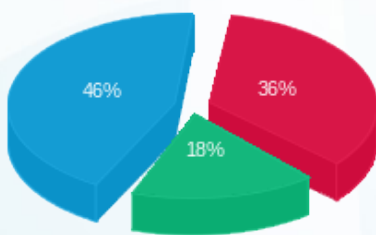

פסגה (2.50 ₪) ■
 גבע (1.25 ₪) ■
 שפל (3.18 ₪) ■

הסטוריית צריכה בקוט"ש

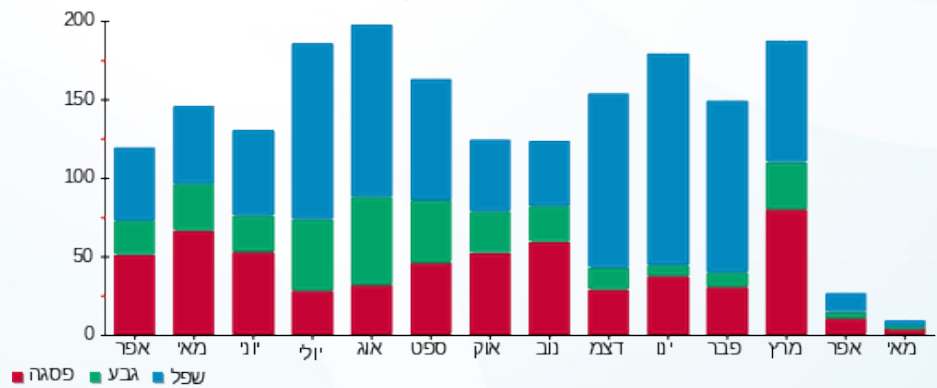

19/05/22 תאריך הפקה:
 16/05/22 תאריך קריאה נוכחי:
 15/04/22 תאריך קריאה קודמת:

שם דייר: קומה 2 דירה 20
 שם אתר: מעונות הסטודנטים ראשל"צ

לקוח/ה נכבד/ה, אנו מתכבדים להגיש את חישוב צריכת החשמל לתקופה 16/05/22 - 15/04/22:

קומה 2 דירה 20 - 5 - 14154663(0x0)

סוג תעריף	סוג צריכה	קריאה קודמת	קריאה נוכחית	סה"כ צריכה בקוט"ש	מחיר לקוט"ש בא"ג	סה"כ לתשלום
פרטי חשבון עבור תאריכים:						
757		15/04/22	30/04/22	118.65	45.98	54.56 ₪
פרטי חשבון עבור תאריכים:						
757		01/05/22	16/05/22	165.15	44.86	74.09 ₪

סה"כ לדירה:

שיא ביקוש	סה"כ
8.50	283.80
	128.64 ₪

20.03 ₪	תשלום קבוע	
0.00 ₪	תשלום עבור גודל חיבור בKVA (0x0)	
148.67 ₪	סה"כ לתשלום	לא כולל מע"מ

התפלגות חיוב בש"ח לפי תעו"ז

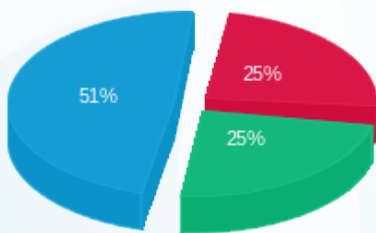

פסגה (31.66 ₪) ■
 גבע (31.75 ₪) ■
 שפל (65.23 ₪) ■

הסטוריית צריכה בקוט"ש

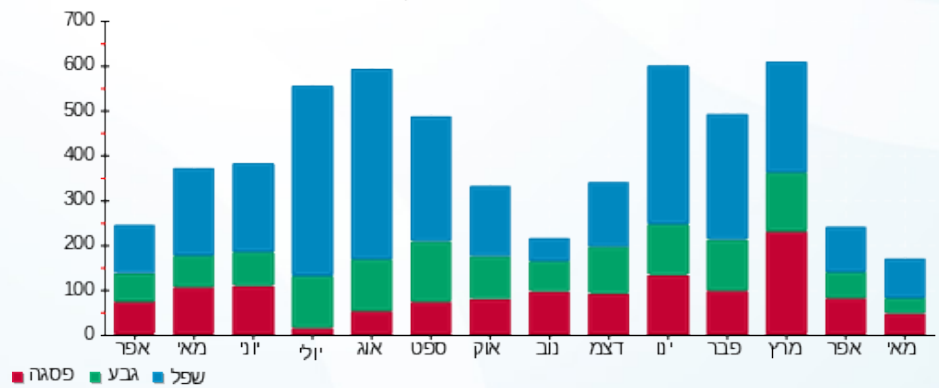

19/05/22 תאריך הפקה:
 16/05/22 תאריך קריאה נוכחי:
 15/04/22 תאריך קריאה קודמת:

שם דייר: קומה 2 דירה 21
 שם אתר: מעונות הסטודנטים ראשל"צ

לקוח/ה נכבד/ה, אנו מתכבדים להגיש את חישוב צריכת החשמל לתקופה 16/05/22 - 15/04/22:

קומה 2 דירה 21 - 6 - 14154663(0x0)

סוג תעריף	סוג צריכה	קריאה קודמת	קריאה נוכחית	סה"כ צריכה בקוט"ש	מחיר לקוט"ש בא"ג	סה"כ לתשלום
פרטי חשבון עבור תאריכים:						
757		15/04/22	30/04/22	36.05	45.98	16.58 ₪
פרטי חשבון עבור תאריכים:						
757		01/05/22	16/05/22	39.75	44.86	17.83 ₪

סה"כ לדירה:

שיא ביקוש	סה"כ
3.25	75.80
	17.83 ₪

20.03 ₪	תשלום קבוע	
0.00 ₪	תשלום עבור גודל חיבור בKVA (0x0)	
54.44 ₪	סה"כ לתשלום	לא כולל מע"מ

התפלגות חיוב בש"ח לפי תעו"ז

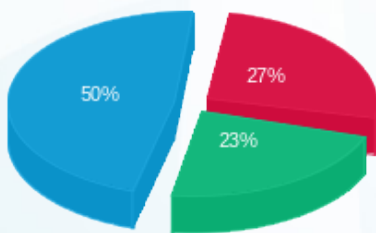

פסגה (9.26 ₪) ■
 גבע (8.01 ₪) ■
 שפל (17.14 ₪) ■

הסטוריית צריכה בקוט"ש

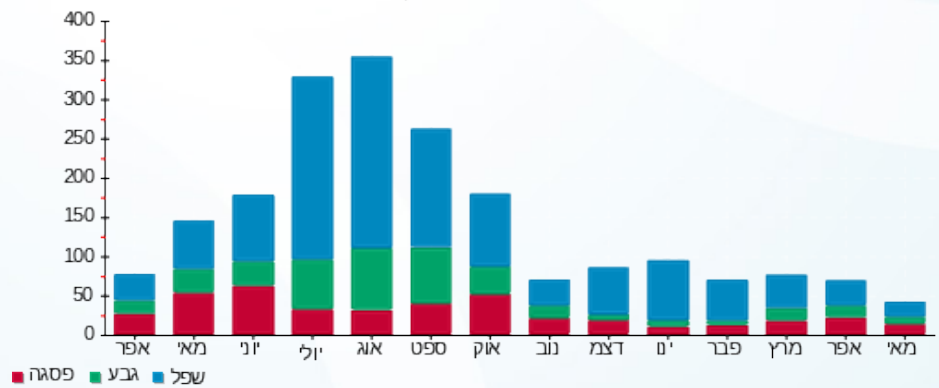

19/05/22 תאריך הפקה:
 16/05/22 תאריך קריאה נוכחית:
 15/04/22 תאריך קריאה קודמת:

שם דייר: קומה 2 דירה 22
 שם אתר: מעונות הסטודנטים ראשל"צ

לקוח/ה נכבד/ה, אנו מתכבדים להגיש את חישוב צריכת החשמל לתקופה 16/05/22 - 15/04/22:

קומה 2 דירה 22 - 7 - 14154663(0x0)

סוג תעריף	סוג צריכה	קריאה קודמת	קריאה נוכחית	סה"כ צריכה בקוט"ש	מחיר לקוט"ש בא"ג	סה"כ לתשלום
פרטי חשבון עבור תאריכים:						
757		15/04/22	30/04/22	186.15	45.98	85.59 ₪
פרטי חשבון עבור תאריכים:						
757		01/05/22	16/05/22	125.30	44.86	56.21 ₪

סה"כ לדירה:

שיא ביקוש	סה"כ
5.00	311.45
	141.80 ₪

20.03 ₪	תשלום קבוע	
0.00 ₪	תשלום עבור גודל חיבור בKVA (0x0)	
161.83 ₪	סה"כ לתשלום	לא כולל מע"מ

התפלגות חיוב בש"ח לפי תעו"ז

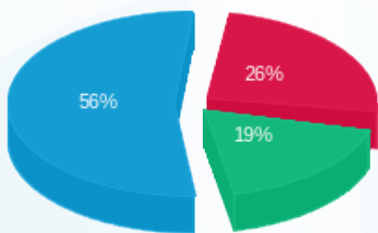

פסגה (36.37 ₪)
 גבע (26.27 ₪)
 שפל (79.16 ₪)

הסטוריית צריכה בקוט"ש

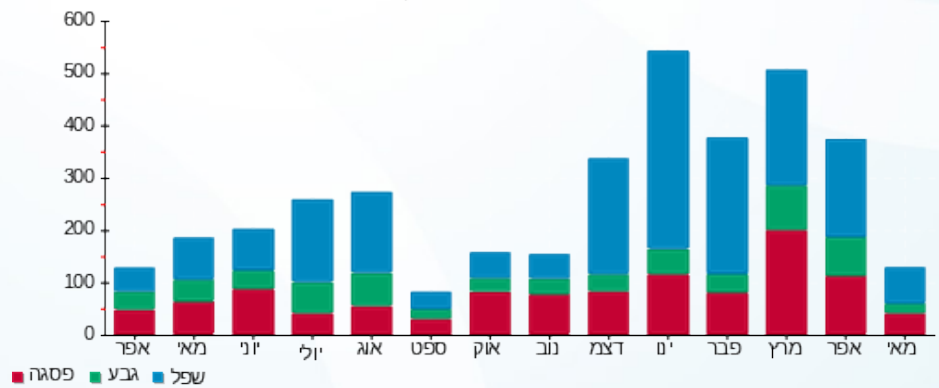

19/05/22 תאריך הפקה:
 16/05/22 תאריך קריאה נוכחי:
 15/04/22 תאריך קריאה קודמת:

שם דייר: קומה 2 דירה 23
 שם אתר: מעונות הסטודנטים ראשל"צ

לקוח/ה נכבד/ה, אנו מתכבדים להגיש את חישוב צריכת החשמל לתקופה 16/05/22 - 15/04/22:

קומה 2 דירה 23 - 14154663(0x0)

סוג תעריף	סוג צריכה	קריאה קודמת	קריאה נוכחית	סה"כ צריכה בקוט"ש	מחיר לקוט"ש בא"ג	סה"כ לתשלום
פרטי חשבון עבור תאריכים:		15/04/22	30/04/22			
757		13,045.65	13,082.70	37.05	45.98	17.04 ₪
פרטי חשבון עבור תאריכים:		01/05/22	16/05/22			
757		13,082.70	13,126.50	43.80	44.86	19.65 ₪

סה"כ לדירה:

שיא ביקוש	סה"כ
3.55	80.85
	19.68 ₪

20.03 ₪	תשלום קבוע	
0.00 ₪	תשלום עבור גודל חיבור בKVA (0x0)	
56.71 ₪	סה"כ לתשלום	לא כולל מע"מ

התפלגות חיוב בש"ח לפי תעו"ז

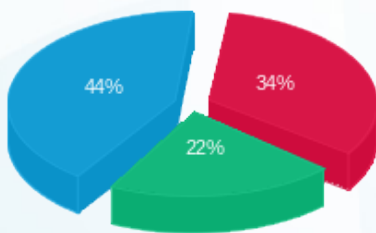

פסגה (12.54 ₪)
 גבע (8.07 ₪)
 שפל (16.07 ₪)

הסטוריית צריכה בקוט"ש

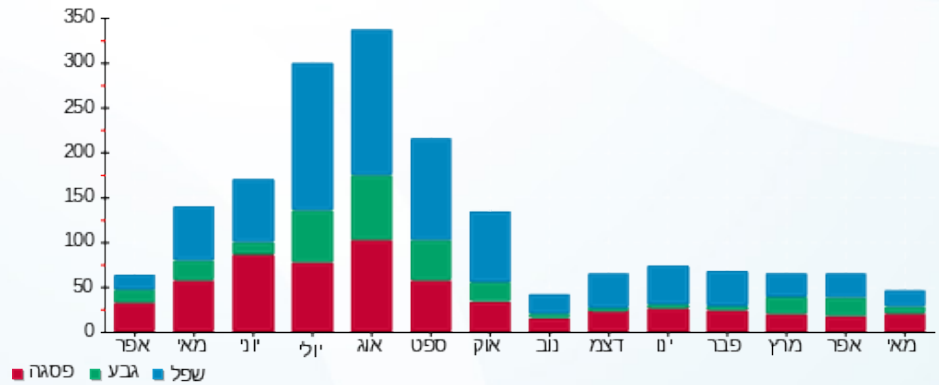

19/05/22 תאריך הפקה:
 16/05/22 תאריך קריאה נוכחי:
 15/04/22 תאריך קריאה קודמת:

שם דייר: קומה 2 דירה 24
 שם אתר: מעונות הסטודנטים ראשל"צ

לקוח/ה נכבד/ה, אנו מתכבדים להגיש את חישוב צריכת החשמל לתקופה 16/05/22 - 15/04/22:

קומה 2 דירה 24 - 23 - 14154663(0x0)

סוג תעריף	סוג צריכה	קריאה קודמת	קריאה נוכחית	סה"כ צריכה בקוט"ש	מחיר לקוט"ש בא"ג	סה"כ לתשלום
פרטי חשבון עבור תאריכים:						
757		15/04/22	30/04/22	35.55	45.98	16.35 ₪
פרטי חשבון עבור תאריכים:						
757		01/05/22	16/05/22	45.90	44.86	20.59 ₪

סה"כ לדירה:

שיא ביקוש	סה"כ
3.33	81.45
	₪ 36.94

20.03 ₪	תשלום קבוע	
0.00 ₪	תשלום עבור גודל חיבור בKVA (0x0)	
56.97 ₪	סה"כ לתשלום	לא כולל מע"מ

התפלגות חיוב בש"ח לפי תעו"ז

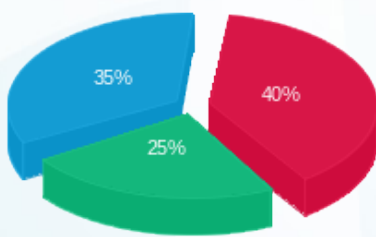

פסגה (₪ 14.93) ■
 גבע (₪ 9.05) ■
 שפל (₪ 12.95) ■

הסטוריית צריכה בקוט"ש

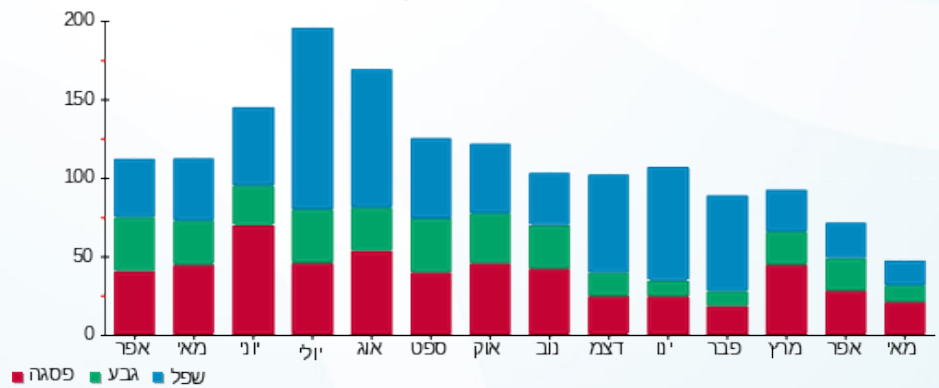

19/05/22 תאריך הפקה:
 16/05/22 תאריך קריאה נוכחית:
 15/04/22 תאריך קריאה קודמת:

שם דייר: קומה 2 דירה 25
 שם אתר: מעונות הסטודנטים ראשל"צ

לקוח/ה נכבד/ה, אנו מתכבדים להגיש את חישוב צריכת החשמל לתקופה 16/05/22 - 15/04/22:

קומה 2 דירה 25 - 14154663(0x0)

סוג תעריף	סוג צריכה	קריאה קודמת	קריאה נוכחית	סה"כ צריכה בקוט"ש	מחיר לקוט"ש בא"ג	סה"כ לתשלום
פרטי חשבון עבור תאריכים:						
757		15/04/22	30/04/22	0.00	45.98	0.00 ₪
פרטי חשבון עבור תאריכים:						
757		01/05/22	16/05/22	0.00	44.86	0.00 ₪

סה"כ לדירה:

שיא ביקוש	סה"כ
	0.00
	0.00 ₪

0.00 ₪	תשלום קבוע	
0.00 ₪	תשלום עבור גודל חיבור בKVA (0x0)	
20.03 ₪	סה"כ לתשלום	לא כולל מע"מ

התפלגות חיוב בש"ח לפי תעו"ז

פסגה (0.00 ₪) ■
 גבע (0.00 ₪) ■
 שפל (0.00 ₪) ■

הסטוריית צריכה בקוט"ש

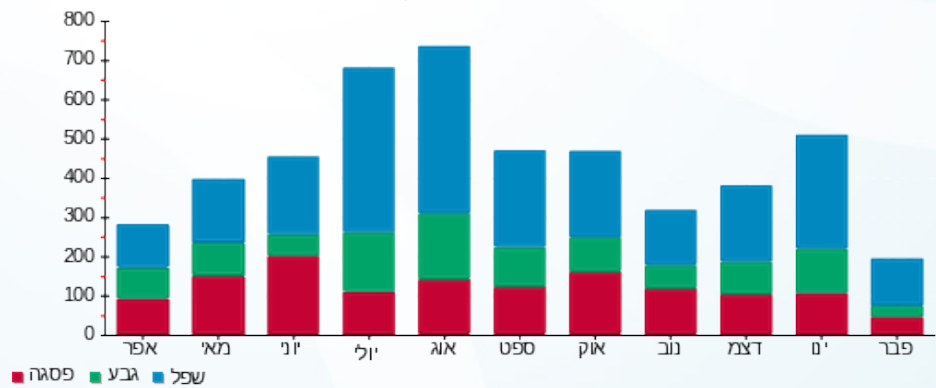

19/05/22 תאריך הפקה:
 16/05/22 תאריך קריאה נוכחי:
 15/04/22 תאריך קריאה קודמת:

שם דייר: קומה 2 דירה 26
 שם אתר: מעונות הסטודנטים ראשל"צ

לקוח/ה נכבד/ה, אנו מתכבדים להגיש את חישוב צריכת החשמל לתקופה 16/05/22 - 15/04/22:

קומה 2 דירה 26 - 14154663 (0x0)

סוג תעריף	סוג צריכה	קריאה קודמת	קריאה נוכחית	סה"כ צריכה בקוט"ש	מחיר לקוט"ש בא"ג	סה"כ לתשלום
פרטי חשבון עבור תאריכים:						
757		15/04/22	30/04/22	94.10	45.98	43.27 ₪
פרטי חשבון עבור תאריכים:						
757		01/05/22	16/05/22	74.00	44.86	33.20 ₪

סה"כ לדירי:

שיא ביקוש	סה"כ
3.30	168.10
	₪ 76.46

20.03 ₪	תשלום קבוע	
0.00 ₪	תשלום עבור גודל חיבור בKVA (0x0)	
96.49 ₪	סה"כ לתשלום	לא כולל מע"מ

התפלגות חיוב בש"ח לפי תעו"ז

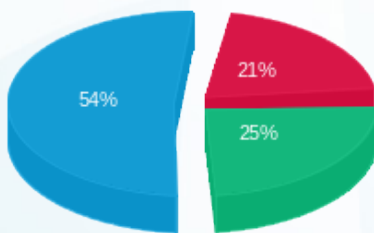

פסגה (16.08 ₪)
 גבע (19.03 ₪)
 שפל (41.36 ₪)

הסטוריית צריכה בקוט"ש

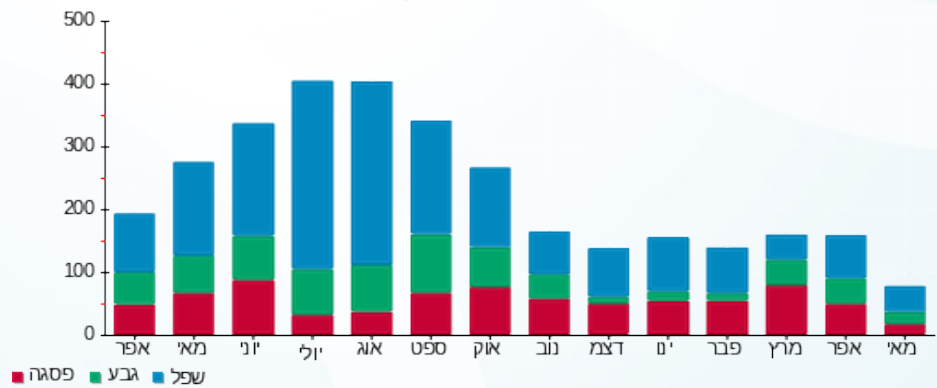

19/05/22 תאריך הפקה:
 16/05/22 תאריך קריאה נוכחית:
 15/04/22 תאריך קריאה קודמת:

שם דייר: קומה 2 דירה 27
 שם אתר: מעונות הסטודנטים ראשל"צ

לקוח/ה נכבד/ה, אנו מתכבדים להגיש את חישוב צריכת החשמל לתקופה 16/05/22 - 15/04/22:

קומה 2 דירה 27 - 14154663 (0x0)

סוג תעריף	סוג צריכה	קריאה קודמת	קריאה נוכחית	סה"כ צריכה בקוט"ש	מחיר לקוט"ש בא"ג	סה"כ לתשלום
פרטי חשבון עבור תאריכים:						
757		15/04/22	30/04/22	50.15	45.98	23.06 ₪
פרטי חשבון עבור תאריכים:						
757		01/05/22	16/05/22	75.55	44.86	33.89 ₪

סה"כ לדירה:

שיא ביקוש	סה"כ
4.30	125.70
	₪ 56.95

20.03 ₪	תשלום קבוע	
0.00 ₪	תשלום עבור גודל חיבור בKVA (0x0)	
76.98 ₪	סה"כ לתשלום	לא כולל מע"מ

התפלגות חיוב בש"ח לפי תעו"ז

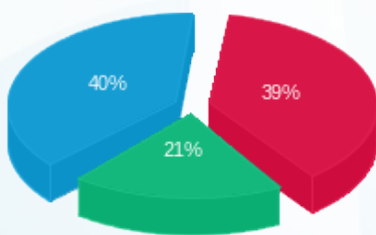

פסגה (₪ 22.48) ■
 גבע (₪ 11.68) ■
 שפל (₪ 22.79) ■

הסטוריית צריכה בקוט"ש

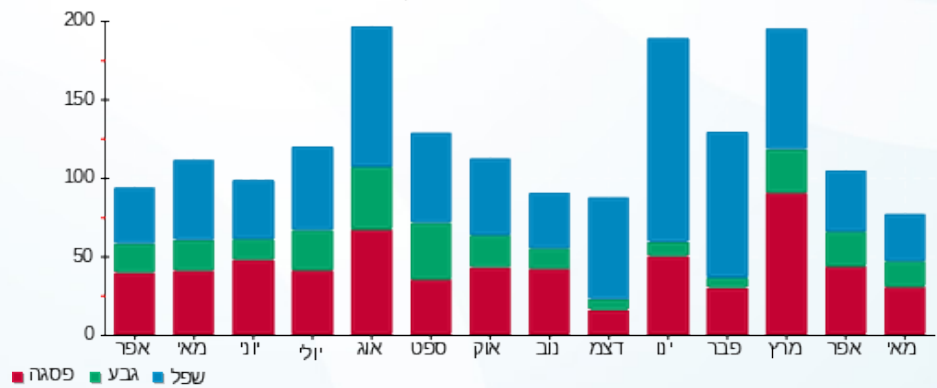

19/05/22 תאריך הפקה:
 16/05/22 תאריך קריאה נוכחית:
 15/04/22 תאריך קריאה קודמת:

שם דייר: קומה 2 דירה 28
 שם אתר: מעונות הסטודנטים ראשל"צ

לקוח/ה נכבד/ה, אנו מתכבדים להגיש את חישוב צריכת החשמל לתקופה 16/05/22 - 15/04/22:

קומה 2 דירה 28 - 14154663(0x0)

סוג תעריף	סוג צריכה	קריאה קודמת	קריאה נוכחית	סה"כ צריכה בקוט"ש	מחיר לקוט"ש בא"ג	סה"כ לתשלום
פרטי חשבון עבור תאריכים:						
757		15/04/22	30/04/22	195.95	45.98	90.10 ₪
פרטי חשבון עבור תאריכים:						
757		01/05/22	16/05/22	209.55	44.86	94.00 ₪

סה"כ לדירה:

שיא ביקוש	סה"כ
7.65	405.50
	184.10 ₪

20.03 ₪	תשלום קבוע	
0.00 ₪	תשלום עבור גודל חיבור בKVA (0x0)	
204.13 ₪	סה"כ לתשלום	לא כולל מע"מ

התפלגות חיוב בש"ח לפי תעו"ז

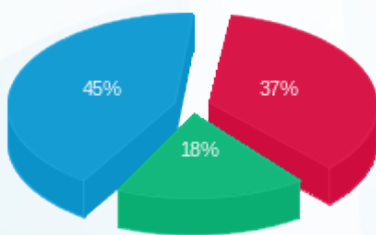

פסגה (68.24 ₪) ■
 גבע (33.85 ₪) ■
 שפל (82.01 ₪) ■

הסטוריית צריכה בקוט"ש

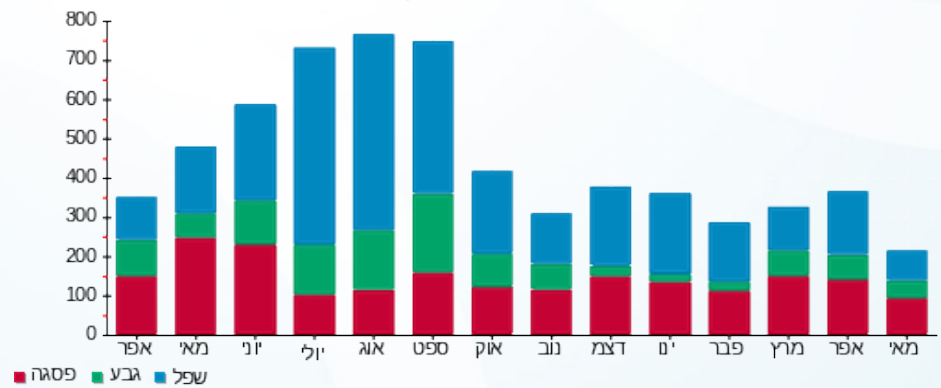



19/05/22 תאריך הפקה:
 16/05/22 תאריך קריאה נוכחי:
 15/04/22 תאריך קריאה קודמת:

שם דייר: קומה 2 דירה 29
 שם אתר: מעונות הסטודנטים ראשל"צ

לקוח/ה נכבד/ה, אנו מתכבדים להגיש את חישוב צריכת החשמל לתקופה 16/05/22 - 15/04/22:

קומה 2 דירה 29 - 28 - 14154663(0x0)

סוג תעריף	סוג צריכה	קריאה קודמת	קריאה נוכחית	סה"כ צריכה בקוט"ש	מחיר לקוט"ש בא"ג	סה"כ לתשלום
פרטי חשבון עבור תאריכים:						
757		15/04/22	30/04/22	0.80	45.98	13,837.85
פרטי חשבון עבור תאריכים:						
757		01/05/22	16/05/22	0.85	44.86	13,839.50

סה"כ לדירה:

שיא ביקוש	סה"כ
0.24	1.65
	1.75 ₪

20.03 ₪	תשלום קבוע	
0.00 ₪	תשלום עבור גודל חיבור בKVA (0x0)	
20.78 ₪	סה"כ לתשלום	לא כולל מע"מ

התפלגות חיוב בש"ח לפי תעו"ז

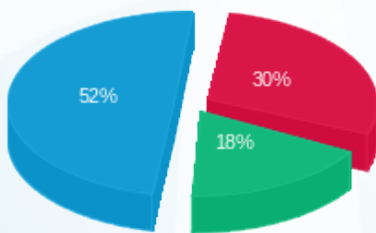

פסגה (0.23 ₪) ■
 גבע (0.14 ₪) ■
 שפל (0.39 ₪) ■

הסטוריית צריכה בקוט"ש

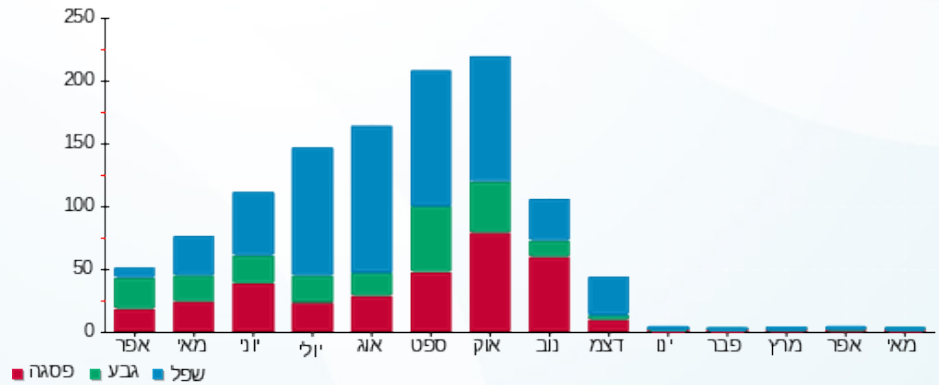

19/05/22 תאריך הפקה:
 16/05/22 תאריך קריאה נוכחי:
 15/04/22 תאריך קריאה קודמת:

שם דייר: קומה 2 דירה 30
 שם אתר: מעונות הסטודנטים ראשל"צ

לקוח/ה נכבד/ה, אנו מתכבדים להגיש את חישוב צריכת החשמל לתקופה 16/05/22 - 15/04/22:

קומה 2 דירה 30 - 29 - 14154663(0x0)

סוג תעריף	סוג צריכה	קריאה קודמת	קריאה נוכחית	סה"כ צריכה בקוט"ש	מחיר לקוט"ש בא"ג	סה"כ לתשלום
פרטי חשבון עבור תאריכים:		15/04/22	30/04/22			
757		11,922.30	12,012.50	90.20	45.98	41.47 ₪
פרטי חשבון עבור תאריכים:		01/05/22	16/05/22			
757		12,012.50	12,117.15	104.65	44.86	46.95 ₪

סה"כ לדירה:

שיא ביקוש	סה"כ
4.56	194.85
	88.42 ₪

20.03 ₪	תשלום קבוע	
0.00 ₪	תשלום עבור גודל חיבור בKVA (0x0)	
108.45 ₪	סה"כ לתשלום	לא כולל מע"מ

התפלגות חיוב בש"ח לפי תעו"ז

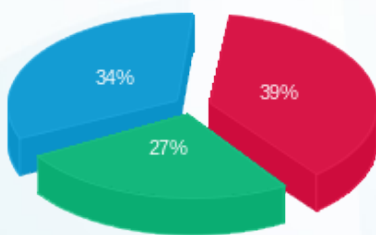

פסגה (34.50 ₪) 34%
 גבע (23.67 ₪) 27%
 שפל (30.25 ₪) 39%

הסטוריית צריכה בקוט"ש

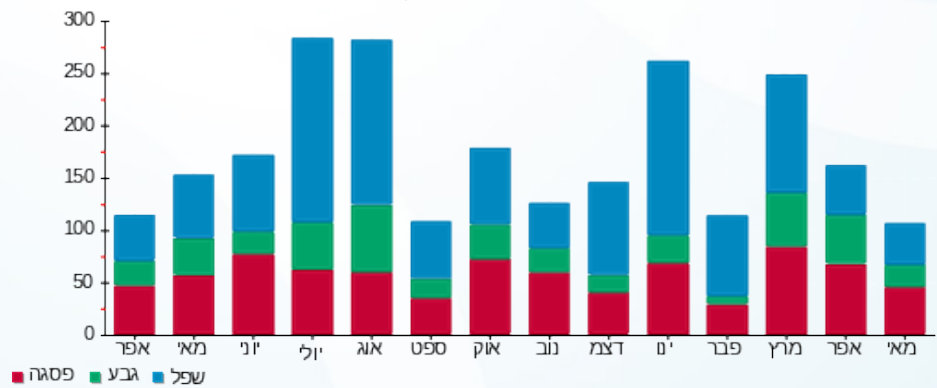

19/05/22 תאריך הפקה:
 16/05/22 תאריך קריאה נוכחית:
 15/04/22 תאריך קריאה קודמת:

שם דייר: קסטרו
 שם אתר: מעונות הסטודנטים ראשל"צ

לקוח/ה נכבד/ה, אנו מתכבדים להגיש את חישוב צריכת החשמל לתקופה 16/05/22 - 15/04/22:

1 - 15091152(0x0)

סה"כ לתשלום	מחיר לקוט"ש בא"ג	סה"כ צריכה בקוט"ש	קריאה נוכחית	קריאה קודמת	סוג צריכה	סוג תעריף
			30/04/22	15/04/22	פרטי חשבון עבור תאריכים:	
2,444.12 ₪	46.64	5,240.40	788,003.20	782,762.80	פסגה	777
700.39 ₪	38.61	1,814.00	291,123.20	289,309.20	גבע	778
297.44 ₪	31.90	932.40	375,505.20	374,572.80	שפל	779
			16/05/22	01/05/22	פרטי חשבון עבור תאריכים:	
2,587.65 ₪	45.49	5,688.40	793,691.60	788,003.20	פסגה	777
622.08 ₪	37.72	1,649.20	292,772.40	291,123.20	גבע	778
248.10 ₪	31.20	795.20	376,300.40	375,505.20	שפל	779

סה"כ לדייר:

שיא ביקוש	סה"כ	שפל	גבע	פסגה	סה"כ צריכה
124.64	16,119.60	1,727.60	3,463.20	10,928.80	סה"כ לתשלום
	6,899.78 ₪	545.54 ₪	1,322.46 ₪	5,031.78 ₪	

214.45 ₪	תשלום קבוע	
0.00 ₪	תשלום עבור גודל חיבור בKVA (0x0)	
7,114.23 ₪	סה"כ לתשלום	לא כולל מע"מ

התפלגות חיוב בש"ח לפי תעו"ז

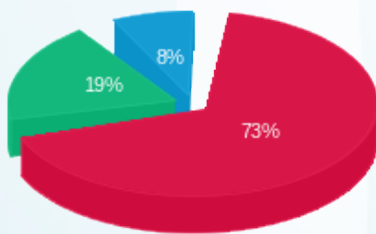

■ פסגה (5,031.78 ₪)
 ■ גבע (1,322.46 ₪)
 ■ שפל (545.54 ₪)

הסטוריית צריכה בקוט"ש

