



22/05/22

תאריך הפקדה:

16/05/22

תאריך קריאה נוכחית:

15/04/22

תאריך קריאה קודמת:

שם דייר: אוראל לויאן
שם אתר: טרמינל סנטר אור יהודה

לקוח/ה נכבד/ה, אנו מתכבדים להגיש את חישוב צריכת החשמל לתקופה 16/05/22 - 15/04/22:

אוראל לויאן - 9 - (0x0)14154702

סה"כ לתשלום	מחיר לקוט"ש בא"ג	סה"כ צריכה בקוט"ש	קריאה נוכחית	קריאה קודמת	סוג צריכה	סוג תעריף
			30/04/22	15/04/22	פרטי חשבון עבור תאריכים:	
₪ 386.93	46.64	829.60	112,833.40	112,003.80	פסגה	777
₪ 45.98	38.61	119.10	19,010.70	18,891.60	גבע	778
₪ 71.55	31.90	224.30	73,898.40	73,674.10	שפל	779
			16/05/22	01/05/22	פרטי חשבון עבור תאריכים:	
₪ 758.86	45.49	1,668.20	114,501.60	112,833.40	פסגה	777
₪ 94.56	37.72	250.70	19,261.40	19,010.70	גבע	778
₪ 84.24	31.20	270.00	74,168.40	73,898.40	שפל	779

סה"כ לדייר:

שיא ביקוש	סה"כ	שפל	גבע	פסגה
52.27	3,361.90	494.30	369.80	2,497.80
	₪ 1,442.13	₪ 155.79	₪ 140.55	₪ 1,145.79

סה"כ צריכה
סה"כ לתשלום

₪ 214.45	<p>תשלום קבוע</p> <p>תשלום עבור גודל חיבור בKVA (0x0)</p> <p>סה"כ</p> <p>מע"מ 17.00%</p>	<p>סה"כ לתשלום</p>
₪ 0.00		
₪ 1,656.58		
₪ 281.62		
₪ 1,938.20		<p>כולל מע"מ</p>

התפלגות חיוב בש"ח לפי תעו"ז

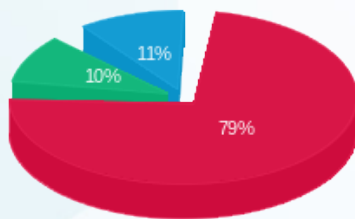

■ פסגה (₪ 1,145.79)
■ גבע (₪ 140.55)
■ שפל (₪ 155.79)

הסטוריית צריכה בקוט"ש

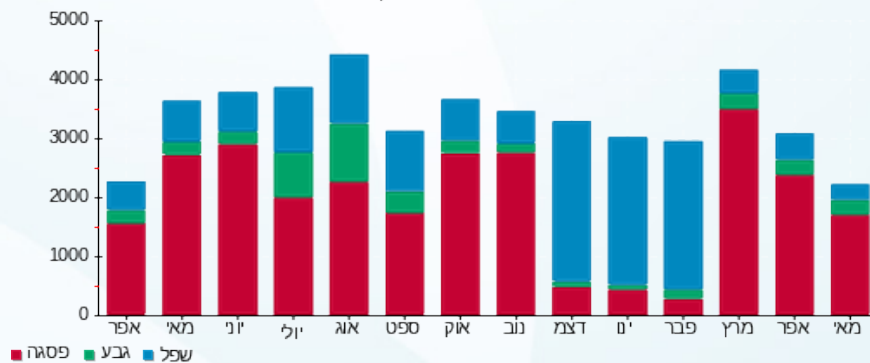

22/05/22 תאריך הפקה:
 16/05/22 תאריך קריאה נוכחית:
 15/04/22 תאריך קריאה קודמת:

שם דייר: אימבר מטבחים
 שם אתר: טרמינל סנטר אור יהודה

לקוח/ה נכבד/ה, אנו מתכבדים להגיש את חישוב צריכת החשמל לתקופה 16/05/22 - 15/04/22:

חנות מטבחים - 4 - (0x0)14154702

סוג תעריף	סוג צריכה	קריאה קודמת	קריאה נוכחית	סה"כ צריכה בקוט"ש	מחיר לקוט"ש בא"ג	סה"כ לתשלום
פרטי חשבון עבור תאריכים:						
777	פסגה	15/04/22	30/04/22	85.00	46.64	12,840.50
778	גבע	2,362.90	2,388.00	25.10	38.61	12,755.50
779	שפל	9,570.00	9,595.80	25.80	31.90	2,388.00
פרטי חשבון עבור תאריכים:						
777	פסגה	01/05/22	16/05/22	74.30	45.49	12,914.80
778	גבע	2,388.00	2,415.30	27.30	37.72	12,840.50
779	שפל	9,595.80	9,620.70	24.90	31.20	2,415.30

סה"כ לדייר:

פסגה	גבע	שפל	סה"כ	שיא ביקוש
159.30	52.40	50.70	262.40	3.49
73.44 ₪	19.99 ₪	16.00 ₪	109.43 ₪	

סה"כ צריכה
 סה"כ לתשלום

214.45 ₪	תשלום קבוע תשלום עבור גודל חיבור בKVA (0x0) סה"כ מע"מ 17.00%	סה"כ לתשלום כולל מע"מ
0.00 ₪		
323.88 ₪		
55.06 ₪		
378.94 ₪		

התפלגות חיוב בש"ח לפי תע"ז

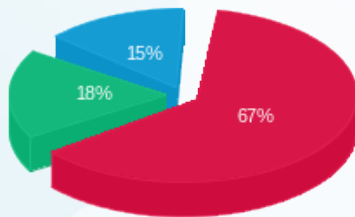

פסגה (73.44 ₪)
 גבע (19.99 ₪)
 שפל (16.00 ₪)

הסטוריית צריכה בקוט"ש

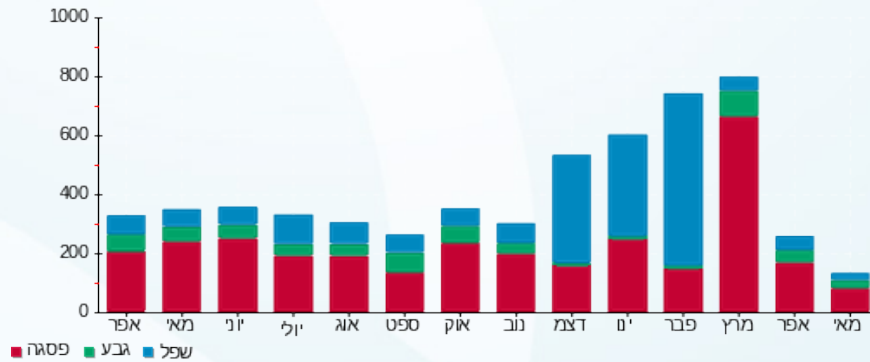

22/05/22 תאריך הפקה:
 16/05/22 תאריך קריאה נוכחית:
 15/04/22 תאריך קריאה קודמת:

שם דייר: אלה עזרא
 שם אתר: טרמינל סנטר אור יהודה

לקוח/ה נכבד/ה, אנו מתכבדים להגיש את חישוב צריכת החשמל לתקופה 16/05/22 - 15/04/22:

אלה עזרא - 6 - 14154701 (3x160)

סה"כ לתשלום	מחיר לקוט"ש בא"ג	סה"כ צריכה בקוט"ש	קריאה נוכחית	קריאה קודמת	סוג צריכה	סוג תעריף
			30/04/22	15/04/22	פרטי חשבון עבור תאריכים:	
0.00 ₪	46.64	0.00	0.00	0.00	פסגה	777
0.00 ₪	38.61	0.00	0.00	0.00	גבע	778
0.00 ₪	31.90	0.00	0.00	0.00	שפל	779
			16/05/22	01/05/22	פרטי חשבון עבור תאריכים:	
0.00 ₪	45.49	0.00	0.00	0.00	פסגה	777
0.00 ₪	37.72	0.00	0.00	0.00	גבע	778
0.00 ₪	31.20	0.00	0.00	0.00	שפל	779

סה"כ לדייר:

שיא ביקוש	סה"כ	שפל	גבע	פסגה
	0.00	0.00	0.00	0.00
	0.00 ₪	0.00 ₪	0.00 ₪	0.00 ₪

סה"כ צריכה
 סה"כ לתשלום

214.45 ₪	תשלום קבוע תשלום עבור גודל חיבור בKVA (3x160) סה"כ מע"מ 17.00%	סה"כ לתשלום
30.29 ₪		
244.74 ₪		
41.61 ₪		
286.35 ₪		כולל מע"מ



22/05/22

תאריך הפקה:

16/05/22

תאריך קריאה נוכחי:

15/04/22

תאריך קריאה קודמת:

שם דייר: בנק מרכנתיל
שם אתר: טרמינל סנטר אור יהודה

לקוח/ה נכבד/ה, אנו מתכבדים להגיש את חישוב צריכת החשמל לתקופה 16/05/22 - 15/04/22:

בנק מרכנתיל - 1 - 14154702(0x0)

סוג תעריף	סוג צריכה	קריאה קודמת	קריאה נוכחית	סה"כ צריכה בקוט"ש	מחיר לקוט"ש בא"ג	סה"כ לתשלום
פרטי חשבון עבור תאריכים:						
		15/04/22	30/04/22			
777	פסגה	198,390.70	199,867.70	1,477.00	46.64	688.87 ₪
778	גבע	83,887.30	84,640.00	752.70	38.61	290.62 ₪
779	שפל	307,363.10	309,143.50	1,780.40	31.90	567.95 ₪
פרטי חשבון עבור תאריכים:						
		01/05/22	16/05/22			
777	פסגה	199,867.70	201,562.90	1,695.20	45.49	771.15 ₪
778	גבע	84,640.00	85,381.80	741.80	37.72	279.81 ₪
779	שפל	309,143.50	310,801.90	1,658.40	31.20	517.42 ₪

סה"כ לדייר:

פסגה	גבע	שפל	סה"כ	שיא ביקוש
3,172.20	1,494.50	3,438.80	8,105.50	26.57
₪ 1,460.02	₪ 570.42	₪ 1,085.37	₪ 3,115.81	

סה"כ צריכה
סה"כ לתשלום

214.45 ₪	תשלום קבוע תשלום עבור גודל חיבור בKVA (0x0) סה"כ מע"מ 17.00%	
0.00 ₪		
3,330.26 ₪		
566.14 ₪		
3,896.41 ₪	סה"כ לתשלום	כולל מע"מ

התפלגות חיוב בש"ח לפי תעו"ז

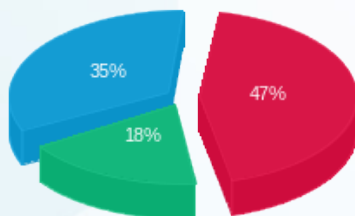

■ פסגה (₪ 1,460.02)
■ גבע (₪ 570.42)
■ שפל (₪ 1,085.37)

הסטוריית צריכה בקוט"ש

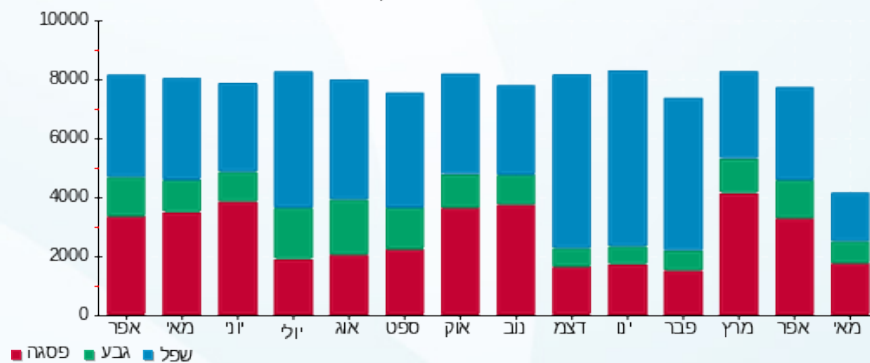



22/05/22

תאריך הפקה:

שם דייר: גוגאנו

16/05/22

תאריך קריאה נוכחית:

שם אתר: טרמינל סנטר אור יהודה

15/04/22

תאריך קריאה קודמת:

לקוח/ה נכבד/ה, אנו מתכבדים להגיש את חישוב צריכת החשמל לתקופה 15/04/22 - 16/05/22:
לוח חשמל ציבורי צד מזרח קומה 2 - 1 - 13148426(0x0)

סוג תעריף	סוג צריכה	קריאה קודמת	קריאה נוכחית	סה"כ צריכה בקוט"ש	מחיר לקוט"ש בא"ג	סה"כ לתשלום
פרטי חשבון עבור תאריכים:						
777	פסגה	15/04/22	30/04/22	153.70	46.64	71.69 ₪
778	גבע	7,911.90	7,979.00	67.10	38.61	25.91 ₪
779	שפל	19,480.80	19,611.20	130.40	31.90	41.60 ₪
פרטי חשבון עבור תאריכים:						
777	פסגה	18,305.70	18,474.00	168.30	45.49	76.56 ₪
778	גבע	7,979.00	8,040.40	61.40	37.72	23.16 ₪
779	שפל	19,611.20	19,730.30	119.10	31.20	37.16 ₪

לוח חשמל ציבורי צד מערב קומה 2 - 1 - 13148433(0x0)

סוג תעריף	סוג צריכה	קריאה קודמת	קריאה נוכחית	סה"כ צריכה בקוט"ש	מחיר לקוט"ש בא"ג	סה"כ לתשלום
פרטי חשבון עבור תאריכים:						
777	פסגה	23,044.30	23,219.00	174.70	46.64	81.48 ₪
778	גבע	9,849.90	9,925.50	75.60	38.61	29.19 ₪
779	שפל	27,676.00	27,837.80	161.80	31.90	51.61 ₪
פרטי חשבון עבור תאריכים:						
777	פסגה	23,219.00	23,429.10	210.10	45.49	95.57 ₪
778	גבע	9,925.50	10,001.80	76.30	37.72	28.78 ₪
779	שפל	27,837.80	27,981.80	144.00	31.20	44.93 ₪

מא קומתי 2 מערב - 2 - 14154700(0x0)

סוג תעריף	סוג צריכה	קריאה קודמת	קריאה נוכחית	סה"כ צריכה בקוט"ש	מחיר לקוט"ש בא"ג	סה"כ לתשלום
פרטי חשבון עבור תאריכים:						
777	פסגה	36,484.80	36,651.00	166.20	46.64	77.52 ₪
778	גבע	7,792.20	7,807.00	14.80	38.61	5.71 ₪
779	שפל	39,111.40	39,111.60	0.20	31.90	0.06 ₪
פרטי חשבון עבור תאריכים:						
		01/05/22	16/05/22			





מא קומתי 2 מערב - 2 - 14154700(0x0)

סוג תעריף	סוג צריכה	קריאה קודמת	קריאה נוכחית	סה"כ צריכה בקוט"ש	מחיר לקוט"ש בא"ג	סה"כ לתשלום
777	פסגה	36,651.00	37,103.20	452.20	45.49	205.71 ₪
778	גבע	7,807.00	7,828.80	21.80	37.72	8.22 ₪
779	שפל	39,111.60	39,117.00	5.40	31.20	1.68 ₪

מא קומתי 2 מזרח - 7 - 14154700(0x0)

סוג תעריף	סוג צריכה	קריאה קודמת	קריאה נוכחית	סה"כ צריכה בקוט"ש	מחיר לקוט"ש בא"ג	סה"כ לתשלום
פרטי חשבון עבור תאריכים:						
		15/04/22	30/04/22			
777	פסגה	58,817.00	59,009.00	192.00	46.64	89.55 ₪
778	גבע	15,962.60	15,989.40	26.80	38.61	10.35 ₪
779	שפל	62,030.40	62,030.60	0.20	31.90	0.06 ₪
פרטי חשבון עבור תאריכים:						
		01/05/22	16/05/22			
777	פסגה	59,009.00	59,299.40	290.40	45.49	132.10 ₪
778	גבע	15,989.40	16,030.20	40.80	37.72	15.39 ₪
779	שפל	62,030.60	62,052.00	21.40	31.20	6.68 ₪

לוח קומתי 2 מערב - 2 - 14154701(0x0)

סוג תעריף	סוג צריכה	קריאה קודמת	קריאה נוכחית	סה"כ צריכה בקוט"ש	מחיר לקוט"ש בא"ג	סה"כ לתשלום
פרטי חשבון עבור תאריכים:						
		15/04/22	30/04/22			
777	פסגה	169,786.80	171,538.60	1,751.80	46.64	817.04 ₪
778	גבע	40,387.20	40,897.40	510.20	38.61	196.99 ₪
779	שפל	136,641.60	137,445.00	803.40	31.90	256.28 ₪
פרטי חשבון עבור תאריכים:						
		01/05/22	16/05/22			
777	פסגה	171,538.60	173,456.60	1,918.00	45.49	872.50 ₪
778	גבע	40,897.40	41,400.80	503.40	37.72	189.88 ₪
779	שפל	137,445.00	138,178.20	733.20	31.20	228.76 ₪

לוח קומתי 2 מזרח - 7 - 14154701(0x0)

סוג תעריף	סוג צריכה	קריאה קודמת	קריאה נוכחית	סה"כ צריכה בקוט"ש	מחיר לקוט"ש בא"ג	סה"כ לתשלום
פרטי חשבון עבור תאריכים:						
		15/04/22	30/04/22			
777	פסגה	180,436.60	181,734.20	1,297.60	46.64	605.20 ₪
778	גבע	40,255.20	40,629.60	374.40	38.61	144.56 ₪
779	שפל	137,342.00	137,737.00	395.00	31.90	126.01 ₪
פרטי חשבון עבור תאריכים:						
		01/05/22	16/05/22			





לוח קומתי 2 מזרח - 7 - (0x0)14154701

סה"כ לתשלום	מחיר לקוט"ש בא"ג	סה"כ צריכה בקוט"ש	קריאה נוכחית	קריאה קודמת	סוג צריכה	סוג תעריף
₪ 689.72	45.49	1,516.20	183,250.40	181,734.20	פסגה	777
₪ 164.23	37.72	435.40	41,065.00	40,629.60	גבע	778
₪ 157.44	31.20	504.60	138,241.60	137,737.00	שפל	779

שדה חיוני - 1 - (0x0)15112862

סה"כ לתשלום	מחיר לקוט"ש בא"ג	סה"כ צריכה בקוט"ש	קריאה נוכחית	קריאה קודמת	סוג צריכה	סוג תעריף
			30/04/22	15/04/22	פרטי חשבון עבור תאריכים:	
₪ 509.12	46.64	1,091.60	102,895.20	101,803.60	פסגה	777
₪ 254.29	38.61	658.60	54,315.40	53,656.80	גבע	778
₪ 504.12	31.90	1,580.30	184,069.20	182,488.90	שפל	779
			16/05/22	01/05/22	פרטי חשבון עבור תאריכים:	
₪ 548.29	45.49	1,205.30	104,100.50	102,895.20	פסגה	777
₪ 238.13	37.72	631.30	54,946.70	54,315.40	גבע	778
₪ 453.80	31.20	1,454.50	185,523.70	184,069.20	שפל	779

בוגאני קומה 2 מחסן - 1 - (0x0)18247128

סה"כ לתשלום	מחיר לקוט"ש בא"ג	סה"כ צריכה בקוט"ש	קריאה נוכחית	קריאה קודמת	סוג צריכה	סוג תעריף
			30/04/22	15/04/22	פרטי חשבון עבור תאריכים:	
₪ 18.61	46.64	39.90	3,187.10	3,147.20	פסגה	777
₪ 8.30	38.61	21.50	1,274.50	1,253.00	גבע	778
₪ 16.52	31.90	51.80	3,394.10	3,342.30	שפל	779
			16/05/22	01/05/22	פרטי חשבון עבור תאריכים:	
₪ 39.62	45.49	87.10	3,274.20	3,187.10	פסגה	777
₪ 8.64	37.72	22.90	1,297.40	1,274.50	גבע	778
₪ 17.07	31.20	54.70	3,448.80	3,394.10	שפל	779

סה"כ לדייר:

שיא ביקוש	סה"כ	שפל	גבע	פסגה
32.64	20,417.40	6,160.00	3,542.30	10,715.10
	₪ 8,225.78	₪ 1,943.78	₪ 1,351.72	₪ 4,930.28

סה"כ צריכה
סה"כ לתשלום





214.45 ₪	תשלום קבוע	
0.00 ₪	תשלום עבור גודל חיבור ב-KVA (0x0)	
8,440.23 ₪	סה"כ	
1,434.84 ₪	מע"מ 17.00%	
9,875.07 ₪	סה"כ לתשלום	כולל מע"מ

התפלגות חיוב בש"ח לפי תעו"ז

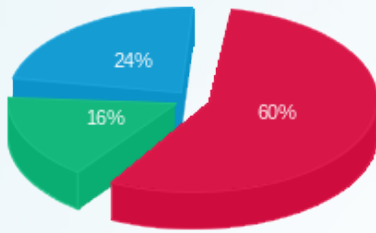

- פסגה (₪ 4,930.28)
- גבע (₪ 1,351.72)
- שפל (₪ 1,943.78)

הסטוריית צריכה בקוט"ש

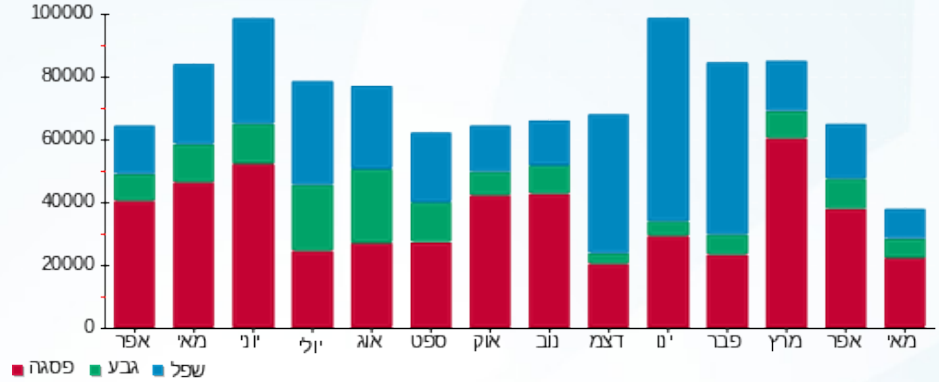

22/05/22 תאריך הפקה:
 16/05/22 תאריך קריאה נוכחית:
 15/04/22 תאריך קריאה קודמת:

שם דייר: גלית גולדה
 שם אתר: טרמינל סנטר אור יהודה

לקוח/ה נכבד/ה, אנו מתכבדים להגיש את חישוב צריכת החשמל לתקופה 16/05/22 - 15/04/22:

גלדריה - 2 - 14154702(0x0)

סה"כ לתשלום	מחיר לקוט"ש בא"ג	סה"כ צריכה בקוט"ש	קריאה נוכחית	קריאה קודמת	סוג צריכה	סוג תעריף
			30/04/22	15/04/22	פרטי חשבון עבור תאריכים:	
₪ 636.64	46.64	1,365.00	130,633.40	129,268.40	פסגה	777
₪ 241.97	38.61	626.70	57,066.20	56,439.50	גבע	778
₪ 282.54	31.90	885.70	163,628.80	162,743.10	שפל	779
			16/05/22	01/05/22	פרטי חשבון עבור תאריכים:	
₪ 699.41	45.49	1,537.50	132,170.90	130,633.40	פסגה	777
₪ 256.08	37.72	678.90	57,745.10	57,066.20	גבע	778
₪ 334.65	31.20	1,072.60	164,701.40	163,628.80	שפל	779

סה"כ לדייר:

שיא ביקוש	סה"כ	שפל	גבע	פסגה	סה"כ צריכה
36.34	6,166.40	1,958.30	1,305.60	2,902.50	סה"כ לתשלום
	₪ 2,451.28	₪ 617.19	₪ 498.05	₪ 1,336.04	

₪ 214.45	תשלום קבוע תשלום עבור גודל חיבור בKVA (0x0) סה"כ מע"מ 17.00%	סה"כ לתשלום
₪ 0.00		
₪ 2,665.73		
₪ 453.17		
₪ 3,118.91		כולל מע"מ

התפלגות חיוב בש"ח לפי תע"ז

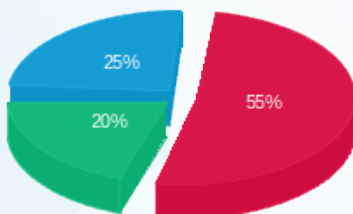

■ פסגה (₪ 1,336.04)
 ■ גבע (₪ 498.05)
 ■ שפל (₪ 617.19)

הסטוריית צריכה בקוט"ש

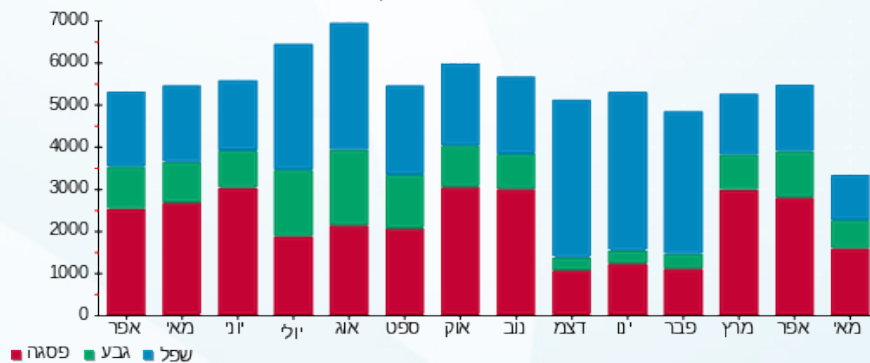

22/05/22 תאריך הפקה:
 16/05/22 תאריך קריאה נוכחית:
 15/04/22 תאריך קריאה קודמת:

שם דייר: הגבלים עסקיים
 שם אתר: טרמינל סנטר אור יהודה

לקוח/ה נכבד/ה, אנו מתכבדים להגיש את חישוב צריכת החשמל לתקופה 15/04/22 - 16/05/22:

לוח חשמל ציבורי צד מערב קומה 4 - 1 - 13148421(0x0)

סוג תעריף	סוג צריכה	קריאה קודמת	קריאה נוכחית	סה"כ צריכה בקוט"ש	מחיר לקוט"ש בא"ג	סה"כ לתשלום
פרטי חשבון עבור תאריכים:						
		15/04/22	30/04/22			
777	פסגה	11,839.40	11,914.80	75.40	46.64	35.17 ₪
778	גבע	6,378.90	6,433.40	54.50	38.61	21.04 ₪
779	שפל	19,462.00	19,580.90	118.90	31.90	37.93 ₪
פרטי חשבון עבור תאריכים:						
		01/05/22	16/05/22			
777	פסגה	11,914.80	11,995.20	80.40	45.49	36.57 ₪
778	גבע	6,433.40	6,479.50	46.10	37.72	17.39 ₪
779	שפל	19,580.90	19,686.80	105.90	31.20	33.04 ₪

לוח חשמל ציבורי צד מזרח קומה 4 - 1 - 13148431(0x0)

סוג תעריף	סוג צריכה	קריאה קודמת	קריאה נוכחית	סה"כ צריכה בקוט"ש	מחיר לקוט"ש בא"ג	סה"כ לתשלום
פרטי חשבון עבור תאריכים:						
		15/04/22	30/04/22			
777	פסגה	10,979.40	11,070.00	90.60	46.64	42.26 ₪
778	גבע	6,457.70	6,518.00	60.30	38.61	23.28 ₪
779	שפל	18,811.50	18,939.20	127.70	31.90	40.74 ₪
פרטי חשבון עבור תאריכים:						
		01/05/22	16/05/22			
777	פסגה	11,070.00	11,169.30	99.30	45.49	45.17 ₪
778	גבע	6,518.00	6,574.60	56.60	37.72	21.35 ₪
779	שפל	18,939.20	19,049.60	110.40	31.20	34.44 ₪

מא קומתי 4 מערב 4 - 14154700(0x0)

סוג תעריף	סוג צריכה	קריאה קודמת	קריאה נוכחית	סה"כ צריכה בקוט"ש	מחיר לקוט"ש בא"ג	סה"כ לתשלום
פרטי חשבון עבור תאריכים:						
		15/04/22	30/04/22			
777	פסגה	57,773.20	58,106.20	333.00	46.64	155.31 ₪
778	גבע	19,970.00	20,175.40	205.40	38.61	79.30 ₪
779	שפל	86,871.80	87,371.80	500.00	31.90	159.50 ₪
פרטי חשבון עבור תאריכים:						
		01/05/22	16/05/22			



מא קומתי 4 מערב - 4 - (0x0)14154700

סוג תעריף	סוג צריכה	קריאה קודמת	קריאה נוכחית	סה"כ צריכה בקוט"ש	מחיר לקוט"ש בא"ג	סה"כ לתשלום
777	פסגה	58,106.20	58,359.00	252.80	45.49	115.00 ₪
778	גבע	20,175.40	20,286.40	111.00	37.72	41.87 ₪
779	שפל	87,371.80	87,619.60	247.80	31.20	77.31 ₪

מא קומתי 4 מזרח - 9 - (0x0)14154700

סוג תעריף	סוג צריכה	קריאה קודמת	קריאה נוכחית	סה"כ צריכה בקוט"ש	מחיר לקוט"ש בא"ג	סה"כ לתשלום
פרטי חשבון עבור תאריכים:						
		15/04/22	30/04/22			
777	פסגה	25,154.60	25,178.80	24.20	46.64	11.29 ₪
778	גבע	8,719.60	8,719.60	0.00	38.61	0.00 ₪
779	שפל	47,269.80	47,269.80	0.00	31.90	0.00 ₪
פרטי חשבון עבור תאריכים:						
		01/05/22	16/05/22			
777	פסגה	25,178.80	25,239.60	60.80	45.49	27.66 ₪
778	גבע	8,719.60	8,727.80	8.20	37.72	3.09 ₪
779	שפל	47,269.80	47,279.20	9.40	31.20	2.93 ₪

לוח קומתי 4 מזרח - 4 - (0x0)14154701

סוג תעריף	סוג צריכה	קריאה קודמת	קריאה נוכחית	סה"כ צריכה בקוט"ש	מחיר לקוט"ש בא"ג	סה"כ לתשלום
פרטי חשבון עבור תאריכים:						
		15/04/22	30/04/22			
777	פסגה	2,624.00	2,658.00	34.00	46.64	15.86 ₪
778	גבע	365.60	368.80	3.20	38.61	1.24 ₪
779	שפל	1,372.40	1,380.00	7.60	31.90	2.42 ₪
פרטי חשבון עבור תאריכים:						
		01/05/22	16/05/22			
777	פסגה	2,658.00	2,718.60	60.60	45.49	27.57 ₪
778	גבע	368.80	375.00	6.20	37.72	2.34 ₪
779	שפל	1,380.00	1,390.80	10.80	31.20	3.37 ₪

לוח קומתי 4 מערב - 9 - (0x0)14154701

סוג תעריף	סוג צריכה	קריאה קודמת	קריאה נוכחית	סה"כ צריכה בקוט"ש	מחיר לקוט"ש בא"ג	סה"כ לתשלום
פרטי חשבון עבור תאריכים:						
		15/04/22	30/04/22			
777	פסגה	8,101.40	8,172.80	71.40	46.64	33.30 ₪
778	גבע	2,412.40	2,448.20	35.80	38.61	13.82 ₪
779	שפל	9,345.60	9,431.40	85.80	31.90	27.37 ₪
פרטי חשבון עבור תאריכים:						
		01/05/22	16/05/22			





לוח קומתי 4 מערב - 9 - 14154701(0x0)

סוג תעריף	סוג צריכה	קריאה קודמת	קריאה נוכחית	סה"כ צריכה בקוט"ש	מחיר לקוט"ש בא"ג	סה"כ לתשלום
777	פסגה	8,172.80	8,269.40	96.60	45.49	43.94 ₪
778	גבע	2,448.20	2,484.00	35.80	37.72	13.50 ₪
779	שפל	9,431.40	9,510.60	79.20	31.20	24.71 ₪

קומה 4 - הגבלים עסקיים - 1 - 17013904(0x0)

סוג תעריף	סוג צריכה	קריאה קודמת	קריאה נוכחית	סה"כ צריכה בקוט"ש	מחיר לקוט"ש בא"ג	סה"כ לתשלום
פרטי חשבון עבור תאריכים:						
		15/04/22	30/04/22			
777	פסגה	154,671.31	156,177.01	1,505.70	46.64	702.26 ₪
778	גבע	54,903.83	55,438.13	534.30	38.61	206.29 ₪
779	שפל	165,394.70	166,641.60	1,246.90	31.90	397.76 ₪
פרטי חשבון עבור תאריכים:						
		01/05/22	16/05/22			
777	פסגה	156,177.01	158,207.61	2,030.60	45.49	923.72 ₪
778	גבע	55,438.13	56,068.43	630.30	37.72	237.75 ₪
779	שפל	166,641.60	167,861.80	1,220.20	31.20	380.70 ₪

סה"כ לדירה:

פסגה	גבע	שפל	סה"כ	שיא ביקוש
4,815.40	1,787.70	3,870.60	10,473.70	12.35
₪ 2,215.07	₪ 682.27	₪ 1,222.24	₪ 4,119.58	

סה"כ צריכה
סה"כ לתשלום

214.45 ₪	תשלום קבוע תשלום עבור גודל חיבור בKVA (0x0) סה"כ מע"מ 17.00%	כולל מע"מ
0.00 ₪		
4,334.03 ₪		
736.78 ₪		
5,070.81 ₪		

התפלגות חיוב בש"ח לפי תע"ז

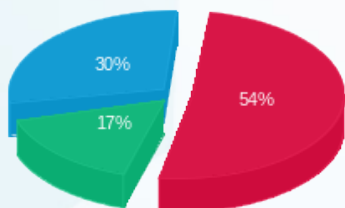

פסגה (2,215.07 ₪)
גבע (682.27 ₪)
שפל (1,222.24 ₪)

הסטוריית צריכה בקוט"ש

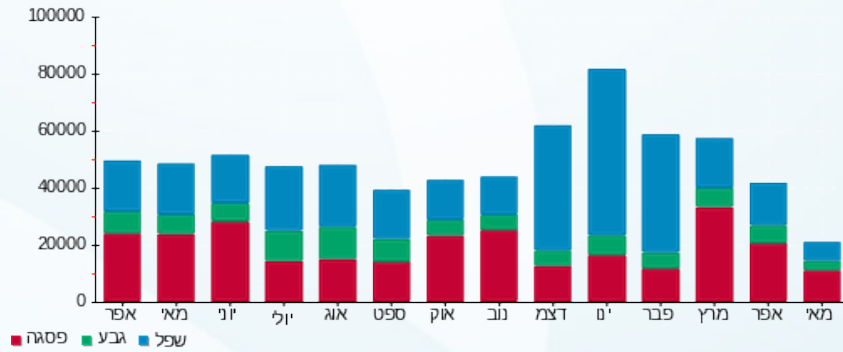

22/05/22 תאריך הפקה:
 16/05/22 תאריך קריאה נוכחית:
 15/04/22 תאריך קריאה קודמת:

שם דייר: זהבית עיצוב שיער בע"מ
 שם אתר: טרמינל סנטר אור יהודה

לקוח/ה נכבד/ה, אנו מתכבדים להגיש את חישוב צריכת החשמל לתקופה 16/05/22 - 15/04/22:

זהבית עיצוב שיער בע"מ - 10 - 14154702(0x0)

סוג תעריף	סוג צריכה	קריאה קודמת	קריאה נוכחית	סה"כ צריכה בקוט"ש	מחיר לקוט"ש בא"ג	סה"כ לתשלום
פרטי חשבון עבור תאריכים:						
777	פסגה	15/04/22	30/04/22	670.90	46.64	312.91 ₪
778	גבע	11,506.20	11,529.40	23.20	38.61	8.96 ₪
779	שפל	28,501.00	28,539.70	38.70	31.90	12.35 ₪
פרטי חשבון עבור תאריכים:						
777	פסגה	01/05/22	16/05/22	752.00	45.49	342.08 ₪
778	גבע	11,529.40	11,639.60	110.20	37.72	41.57 ₪
779	שפל	28,539.70	28,575.00	35.30	31.20	11.01 ₪

סה"כ לדייר:

פסגה	גבע	שפל	סה"כ	שיא ביקוש
1,422.90	133.40	74.00	1,630.30	40.35
₪ 654.99	₪ 50.52	₪ 23.36	₪ 728.88	

סה"כ צריכה
 סה"כ לתשלום

214.45 ₪	תשלום קבוע תשלום עבור גודל חיבור בKVA (0x0) סה"כ מע"מ 17.00%	
0.00 ₪		
943.33 ₪		
160.37 ₪		
1,103.69 ₪	סה"כ לתשלום	כולל מע"מ

התפלגות חיוב בש"ח לפי תע"ז

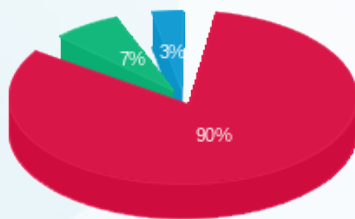

פסגה (₪ 654.99) 90%
 גבע (₪ 50.52) 7%
 שפל (₪ 23.36) 3%

הסטוריית צריכה בקוט"ש

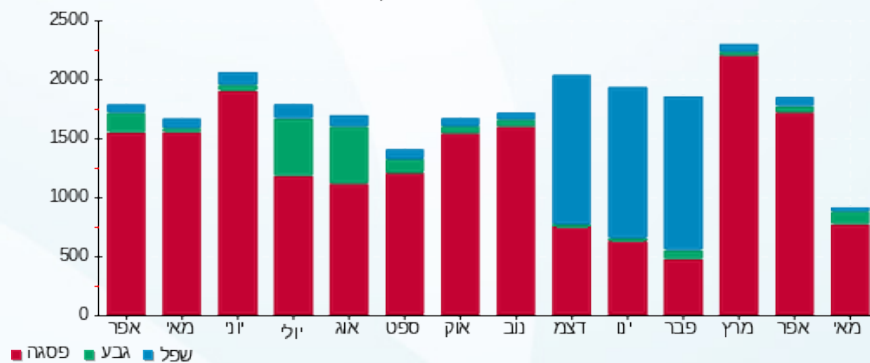

22/05/22 תאריך הפקדה:
 16/05/22 תאריך קריאה נוכחית:
 15/04/22 תאריך קריאה קודמת:

שם דייר: חדר כושר
 שם אתר: טרמינל סנטר אור יהודה

לקוח/ה נכבד/ה, אנו מתכבדים להגיש את חישוב צריכת החשמל לתקופה 16/05/22 - 15/04/22:

כושר - 1 - 16224446(0x0)

סוג תעריף	סוג צריכה	קריאה קודמת	קריאה נוכחית	סה"כ צריכה בקוט"ש	מחיר לקוט"ש בא"ג	סה"כ לתשלום
פרטי חשבון עבור תאריכים:						
777	פסגה	15/04/22	30/04/22	1,024.20	46.64	477.69 ₪
778	גבע	40,790.70	41,154.90	364.20	38.61	140.62 ₪
779	שפל	62,743.20	63,036.70	293.50	31.90	93.63 ₪
פרטי חשבון עבור תאריכים:						
777	פסגה	01/05/22	16/05/22	1,243.80	45.49	565.80 ₪
778	גבע	41,154.90	41,613.30	458.40	37.72	172.91 ₪
779	שפל	63,036.70	63,333.00	296.30	31.20	92.45 ₪

סה"כ לדייר:

שיא ביקוש	סה"כ	שפל	גבע	פסגה
	3,680.40	589.80	822.60	2,268.00
	1,543.09 ₪	186.07 ₪	313.53 ₪	1,043.49 ₪

סה"כ צריכה
 סה"כ לתשלום

214.45 ₪	תשלום קבוע תשלום עבור גודל חיבור בKVA (0x0) סה"כ מע"מ 17.00%	סה"כ לתשלום
0.00 ₪		
1,757.54 ₪		
298.78 ₪		
2,056.32 ₪	כולל מע"מ	

התפלגות חיוב בש"ח לפי תעו"ז

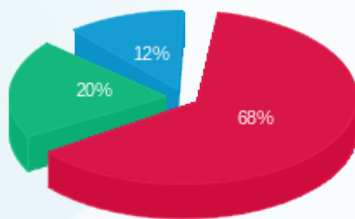

פסגה (1,043.49 ₪)
 גבע (313.53 ₪)
 שפל (186.07 ₪)

הסטוריית צריכה בקוט"ש

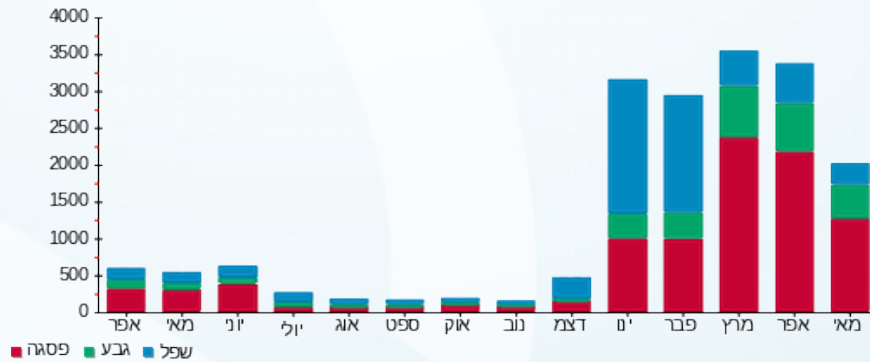



22/05/22

תאריך הפקה:

16/05/22

תאריך קריאה נוכחית:

15/04/22

תאריך קריאה קודמת:

שם דייר: חומוס אליהו
שם אתר: טרמינל סנטר אור יהודה

לקוח/ה נכבד/ה, אנו מתכבדים להגיש את חישוב צריכת החשמל לתקופה 16/05/22 - 15/04/22:

מעדניה - 3 - 14154702(0x0)

סוג תעריף	סוג צריכה	קריאה קודמת	קריאה נוכחית	סה"כ צריכה בקוט"ש	מחיר לקוט"ש בא"ג	סה"כ לתשלום
פרטי חשבון עבור תאריכים:						
777	פסגה	15/04/22	30/04/22	221.00	46.64	103.07 ₪
778	גבע	16,563.00	16,604.40	41.40	38.61	15.98 ₪
779	שפל	41,918.90	42,016.80	97.90	31.90	31.23 ₪
פרטי חשבון עבור תאריכים:						
777	פסגה	01/05/22	16/05/22	500.30	45.49	227.59 ₪
778	גבע	16,604.40	16,698.70	94.30	37.72	35.57 ₪
779	שפל	42,016.80	42,151.50	134.70	31.20	42.03 ₪

סה"כ לדייר:

פסגה	גבע	שפל	סה"כ	שיא ביקוש
721.30	135.70	232.60	1,089.60	28.62
₪ 330.66	₪ 51.55	₪ 73.26	₪ 455.47	

סה"כ צריכה
סה"כ לתשלום

214.45 ₪	<p>תשלום קבוע</p> <p>תשלום עבור גודל חיבור בKVA (0x0)</p> <p>סה"כ</p> <p>מע"מ 17.00%</p>	<p>סה"כ לתשלום</p>
0.00 ₪		
669.92 ₪		
113.89 ₪		
783.81 ₪	כולל מע"מ	

התפלגות חיוב בש"ח לפי תע"ז

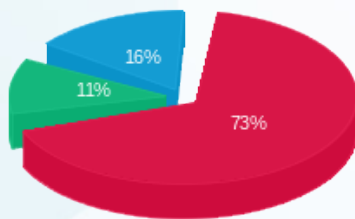

פסגה (₪ 330.66)
גבע (₪ 51.55)
שפל (₪ 73.26)

הסטוריית צריכה בקוט"ש

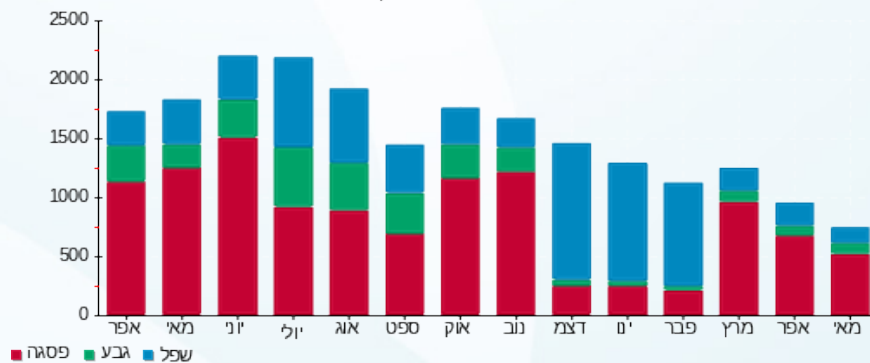



22/05/22

תאריך הפקה:

שם דייר: חנות 11 - טרזה
שם אתר: טרמינל סנטר אור יהודה

16/05/22

תאריך קריאה נוכחית:

15/04/22

תאריך קריאה קודמת:

לקוח/ה נכבד/ה, אנו מתכבדים להגיש את חישוב צריכת החשמל לתקופה 16/05/22 - 15/04/22:

חנות 11 - טרזה - 13 - (0x0)14154702

סוג תעריף	סוג צריכה	קריאה קודמת	קריאה נוכחית	סה"כ צריכה בקוט"ש	מחיר לקוט"ש בא"ג	סה"כ לתשלום
פרטי חשבון עבור תאריכים:						
		15/04/22	30/04/22			
777	פסגה	108,536.30	109,160.00	623.70	46.64	290.89 ₪
778	גבע	34,736.00	34,918.10	182.10	38.61	70.31 ₪
779	שפל	108,880.80	109,152.80	272.00	31.90	86.77 ₪
פרטי חשבון עבור תאריכים:						
		01/05/22	16/05/22			
777	פסגה	109,160.00	110,110.00	950.00	45.49	432.16 ₪
778	גבע	34,918.10	35,270.50	352.40	37.72	132.93 ₪
779	שפל	109,152.80	109,559.40	406.60	31.20	126.86 ₪

סה"כ לדייר:

פסגה	גבע	שפל	סה"כ	שיא ביקוש
1,573.70	534.50	678.60	2,786.80	34.40
₪ 723.05	₪ 203.23	₪ 213.63	₪ 1,139.91	

סה"כ צריכה
סה"כ לתשלום

214.45 ₪	<p>תשלום קבוע</p> <p>תשלום עבור גודל חיבור בKVA (0x0)</p> <p>סה"כ</p> <p>מע"מ 17.00%</p> <p>סה"כ לתשלום</p>	<p>כולל מע"מ</p>
0.00 ₪		
1,354.36 ₪		
230.24 ₪		
1,584.60 ₪		

התפלגות חיוב בש"ח לפי תע"ז

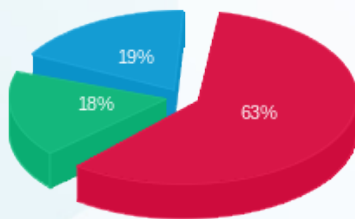

פסגה (723.05 ₪)
גבע (203.23 ₪)
שפל (213.63 ₪)

הסטוריית צריכה בקוט"ש

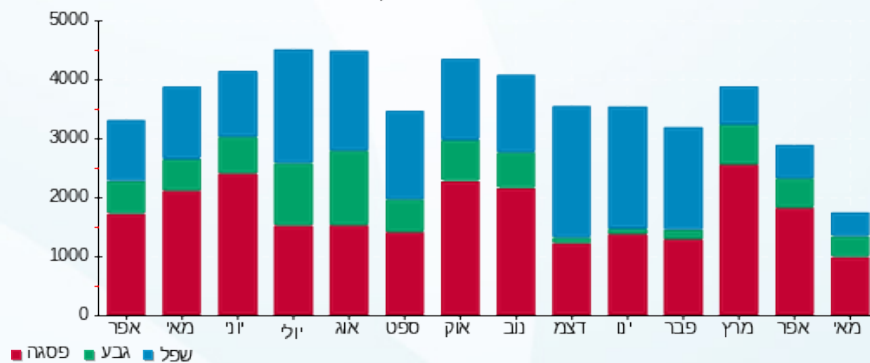

22/05/22 תאריך הפקה:
 16/05/22 תאריך קריאה נוכחית:
 15/04/22 תאריך קריאה קודמת:

שם דייר: חנות 13 אבנר מנוצ'הרי
 שם אתר: טרמינל סנטר אור יהודה

לקוח/ה נכבד/ה, אנו מתכבדים להגיש את חישוב צריכת החשמל לתקופה 16/05/22 - 15/04/22:

חנות 13 אבנר מנוצ'הרי - 14 - 0x014154702

סוג תעריף	סוג צריכה	קריאה קודמת	קריאה נוכחית	סה"כ צריכה בקוט"ש	מחיר לקוט"ש בא"ג	סה"כ לתשלום
פרטי חשבון עבור תאריכים:						
777	פסגה	15/04/22	30/04/22	18.40	46.64	8.58 ₪
778	גבע	165.80	167.30	1.50	38.61	0.58 ₪
779	שפל	751.70	762.30	10.60	31.90	3.38 ₪
פרטי חשבון עבור תאריכים:						
777	פסגה	01/05/22	16/05/22	39.90	45.49	18.15 ₪
778	גבע	167.30	170.80	3.50	37.72	1.32 ₪
779	שפל	762.30	767.40	5.10	31.20	1.59 ₪

סה"כ לדייר:

פסגה	גבע	שפל	סה"כ	שיא ביקוש
58.30	5.00	15.70	79.00	2.50
₪ 26.73	₪ 1.90	₪ 4.97	₪ 33.60	

סה"כ צריכה
 סה"כ לתשלום

214.45 ₪	תשלום קבוע תשלום עבור גודל חיבור בKVA (0x0) סה"כ מע"מ 17.00%	
0.00 ₪		
248.05 ₪		
42.17 ₪		
290.22 ₪	סה"כ לתשלום	כולל מע"מ

התפלגות חיוב בש"ח לפי תע"ז

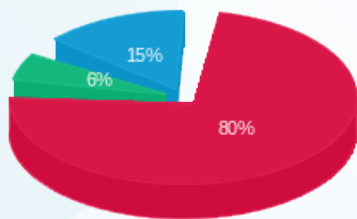

פסגה (26.73 ₪)
 גבע (1.90 ₪)
 שפל (4.97 ₪)

הסטוריית צריכה בקוט"ש

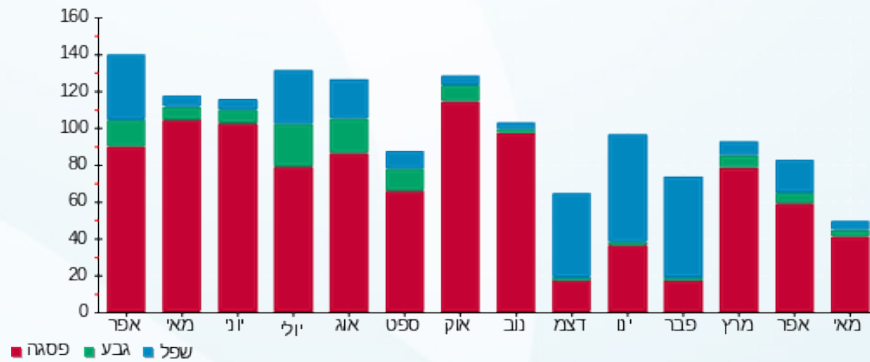

22/05/22 תאריך הפקה:
 16/05/22 תאריך קריאה נוכחית:
 15/04/22 תאריך קריאה קודמת:

שם דייר: חנות 9 כפרה
 שם אתר: טרמינל סנטר אור יהודה

לקוח/ה נכבד/ה, אנו מתכבדים להגיש את חישוב צריכת החשמל לתקופה 16/05/22 - 15/04/22:

חנות 9 כפרה - 13 - 14154701(0x0)

סוג תעריף	סוג צריכה	קריאה קודמת	קריאה נוכחית	סה"כ צריכה בקוט"ש	מחיר לקוט"ש בא"ג	סה"כ לתשלום
פרטי חשבון עבור תאריכים:						
		15/04/22	30/04/22	0.00	46.64	0.00 ₪
777	פסגה	148,123.30	148,123.30	0.00	38.61	0.00 ₪
778	גבע	40,593.10	40,593.10	0.00	31.90	0.00 ₪
779	שפל	138,787.30	138,787.30			
פרטי חשבון עבור תאריכים:						
		01/05/22	16/05/22	5.90	45.49	2.68 ₪
777	פסגה	148,123.30	148,129.20	1.40	37.72	0.53 ₪
778	גבע	40,593.10	40,594.50	0.30	31.20	0.09 ₪
779	שפל	138,787.30	138,787.60			

סה"כ לדייר:

פסגה	גבע	שפל	סה"כ	שיא ביקוש
5.90	1.40	0.30	7.60	1.21
₪ 2.68	₪ 0.53	₪ 0.09	₪ 3.31	

סה"כ צריכה
 סה"כ לתשלום

214.45 ₪	תשלום קבוע תשלום עבור גודל חיבור בKVA (0x0) סה"כ מע"מ 17.00%	
0.00 ₪		
217.76 ₪		
37.02 ₪		
254.77 ₪	סה"כ לתשלום	כולל מע"מ

התפלגות חיוב בש"ח לפי תעו"ז

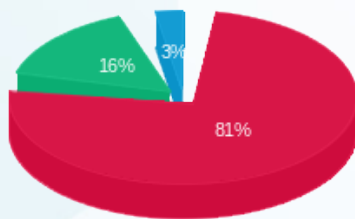

פסגה (2.68 ₪)
 גבע (0.53 ₪)
 שפל (0.09 ₪)

הסטוריית צריכה בקוט"ש

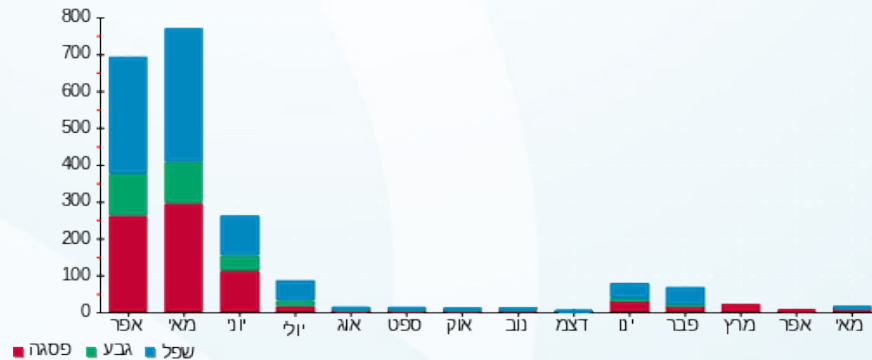



22/05/22

תאריך הפקדה:

שם דייר: מג'יק תוכנות תעשייה בע"מ קומה 5 (משרדים, חדר חשמל ראשי)

16/05/22

תאריך קריאה נוכחית:

שם אתר: טרמינל סנטר אור יהודה

15/04/22

תאריך קריאה קודמת:

לקוח/ה נכבד/ה, אנו מתכבדים להגיש את חישוב צריכת החשמל לתקופה 16/05/22 - 15/04/22:
מג'יק קומה 5 מערב - 1 - 13148458(0x0)

סוג תעריף	סוג צריכה	קריאה קודמת	קריאה נוכחית	סה"כ צריכה בקוט"ש	מחיר לקוט"ש בא"ג	סה"כ לתשלום
פרטי חשבון עבור תאריכים:						
777	פסגה	15/04/22	30/04/22	108.10	46.64	50.42 ₪
778	גבע	9,868.90	5,772.90	81.00	38.61	31.27 ₪
779	שפל	15,349.70	15,516.20	166.50	31.90	53.11 ₪
פרטי חשבון עבור תאריכים:						
777	פסגה	01/05/22	16/05/22	111.10	45.49	50.54 ₪
778	גבע	9,977.00	10,088.10	68.40	37.72	25.80 ₪
779	שפל	5,772.90	5,841.30	147.70	31.20	46.08 ₪

מג'יק קומה 5 מערב - 5 - 14154700(0x0)

סוג תעריף	סוג צריכה	קריאה קודמת	קריאה נוכחית	סה"כ צריכה בקוט"ש	מחיר לקוט"ש בא"ג	סה"כ לתשלום
פרטי חשבון עבור תאריכים:						
777	פסגה	15/04/22	30/04/22	3,186.40	46.64	1,486.14 ₪
778	גבע	131,177.00	46,858.20	1,306.80	38.61	504.56 ₪
779	שפל	154,904.40	157,789.40	2,885.00	31.90	920.32 ₪
פרטי חשבון עבור תאריכים:						
777	פסגה	01/05/22	16/05/22	3,782.60	45.49	1,720.70 ₪
778	גבע	134,363.40	48,522.00	1,663.80	37.72	627.59 ₪
779	שפל	46,858.20	160,936.40	3,147.00	31.20	981.86 ₪

מג'יק קומה 5 מזרח - 10 - 14154700(0x0)

סוג תעריף	סוג צריכה	קריאה קודמת	קריאה נוכחית	סה"כ צריכה בקוט"ש	מחיר לקוט"ש בא"ג	סה"כ לתשלום
פרטי חשבון עבור תאריכים:						
777	פסגה	15/04/22	30/04/22	117.00	46.64	54.57 ₪
778	גבע	11,526.00	2,760.20	26.40	38.61	10.19 ₪
779	שפל	2,733.80	14,607.60	77.80	31.90	24.82 ₪
פרטי חשבון עבור תאריכים:						
		01/05/22	16/05/22			





מג'יק קומה 5 מזרח - 10 - 14154700(0x0)

סוג תעריף	סוג צריכה	קריאה קודמת	קריאה נוכחית	סה"כ צריכה בקוט"ש	מחיר לקוט"ש בא"ג	סה"כ לתשלום
777	פסגה	11,643.00	11,814.40	171.40	45.49	77.97 ₪
778	גבע	2,760.20	2,826.00	65.80	37.72	24.82 ₪
779	שפל	14,607.60	14,732.20	124.60	31.20	38.88 ₪

מג'יק קומה 5 מזרח - 5 - 14154701(0x0)

סוג תעריף	סוג צריכה	קריאה קודמת	קריאה נוכחית	סה"כ צריכה בקוט"ש	מחיר לקוט"ש בא"ג	סה"כ לתשלום
פרטי חשבון עבור תאריכים: 30/04/22 - 15/04/22						
777	פסגה	30,688.40	31,444.60	756.20	46.64	352.69 ₪
778	גבע	7,416.20	7,649.40	233.20	38.61	90.04 ₪
779	שפל	23,818.20	24,312.60	494.40	31.90	157.71 ₪
פרטי חשבון עבור תאריכים: 16/05/22 - 01/05/22						
777	פסגה	31,444.60	32,344.60	900.00	45.49	409.41 ₪
778	גבע	7,649.40	7,818.60	169.20	37.72	63.82 ₪
779	שפל	24,312.60	24,537.80	225.20	31.20	70.26 ₪

מג'יק קומה 5 מערב - 10 - 14154701(0x0)

סוג תעריף	סוג צריכה	קריאה קודמת	קריאה נוכחית	סה"כ צריכה בקוט"ש	מחיר לקוט"ש בא"ג	סה"כ לתשלום
פרטי חשבון עבור תאריכים: 30/04/22 - 15/04/22						
777	פסגה	126,865.40	130,047.80	3,182.40	46.64	1,484.27 ₪
778	גבע	56,140.20	57,859.00	1,718.80	38.61	663.63 ₪
779	שפל	205,348.00	209,383.80	4,035.80	31.90	1,287.42 ₪
פרטי חשבון עבור תאריכים: 16/05/22 - 01/05/22						
777	פסגה	130,047.80	133,640.60	3,592.80	45.49	1,634.36 ₪
778	גבע	57,859.00	59,497.00	1,638.00	37.72	617.85 ₪
779	שפל	209,383.80	212,946.80	3,563.00	31.20	1,111.66 ₪

מג'יק קומה 5 חיובי - 5 - 14154702(0x0)

סוג תעריף	סוג צריכה	קריאה קודמת	קריאה נוכחית	סה"כ צריכה בקוט"ש	מחיר לקוט"ש בא"ג	סה"כ לתשלום
פרטי חשבון עבור תאריכים: 30/04/22 - 15/04/22						
777	פסגה	87.95	87.95	0.00	46.64	0.00 ₪
778	גבע	17.15	17.15	0.00	38.61	0.00 ₪
779	שפל	26.70	26.70	0.00	31.90	0.00 ₪
פרטי חשבון עבור תאריכים: 16/05/22 - 01/05/22						





מג'יק קומה 5 חיוני - 5 - 14154702(0x0)

סוג תעריף	סוג צריכה	קריאה קודמת	קריאה נוכחית	סה"כ צריכה בקוט"ש	מחיר לקוט"ש בא"ג	סה"כ לתשלום
777	פסגה	87.95	87.95	0.00	45.49	0.00 ₪
778	גבע	17.15	17.15	0.00	37.72	0.00 ₪
779	שפל	26.70	26.70	0.00	31.20	0.00 ₪

מג'יק קומה 5 מזרח - 1 - 18247294(0x0)

סוג תעריף	סוג צריכה	קריאה קודמת	קריאה נוכחית	סה"כ צריכה בקוט"ש	מחיר לקוט"ש בא"ג	סה"כ לתשלום
פרטי חשבון עבור תאריכים: 30/04/22 - 15/04/22						
777	פסגה	3,320.20	3,407.90	87.70	46.64	40.90 ₪
778	גבע	2,056.00	2,125.00	69.00	38.61	26.64 ₪
779	שפל	6,859.60	7,023.20	163.60	31.90	52.19 ₪
פרטי חשבון עבור תאריכים: 16/05/22 - 01/05/22						
777	פסגה	3,407.90	3,505.30	97.40	45.49	44.31 ₪
778	גבע	2,125.00	2,191.60	66.60	37.72	25.12 ₪
779	שפל	7,023.20	7,179.80	156.60	31.20	48.86 ₪

סה"כ לדירה:

פסגה	גבע	שפל	סה"כ	שיא ביקוש
16,093.10	7,107.00	15,187.20	38,387.30	214,305.99
₪ 7,406.29	₪ 2,711.33	₪ 4,793.17	₪ 14,910.79	

סה"כ צריכה
סה"כ לתשלום

214.45 ₪	<p>תשלום קבוע</p> <p>תשלום עבור גודל חיבור בKVA (0x0)</p> <p>סה"כ</p> <p>מע"מ 17.00%</p>	<p>כולל מע"מ</p>
0.00 ₪		
15,125.24 ₪		
2,571.29 ₪		
17,696.53 ₪		

התפלגות חיוב בש"ח לפי תע"ז

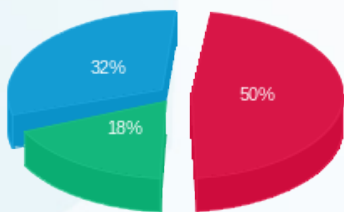

פסגה (₪ 7,406.29)
גבע (₪ 2,711.33)
שפל (₪ 4,793.17)

הסטוריית צריכה בקוט"ש

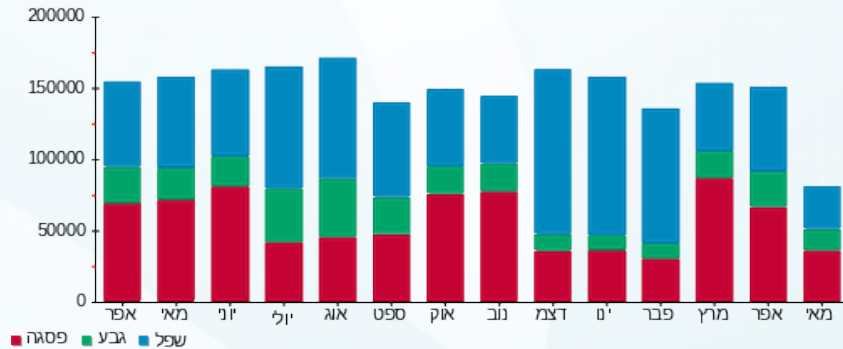



22/05/22

תאריך הפקה:

שם דייר: מיזוג אוויר

16/05/22

תאריך קריאה נוכחית:

שם אתר: טרמינל סנטר אור יהודה

15/04/22

תאריך קריאה קודמת:

לקוח/ה נכבד/ה, אנו מתכבדים להגיש את חישוב צריכת החשמל לתקופה 16/05/22 - 15/04/22:
מקרה מים 3 - (0x0)16092197 - QA66

סוג תעריף	סוג צריכה	קריאה קודמת	קריאה נוכחית	סה"כ צריכה בקוט"ש	מחיר לקוט"ש בא"ג	סה"כ לתשלום
פרטי חשבון עבור תאריכים:						
777	פסגה	15/04/22	30/04/22	4,924.40	46.64	2,296.74 ₪
778	גבע	158,376.80	158,376.80	0.00	38.61	0.00 ₪
779	שפל	473,382.40	473,382.40	0.00	31.90	0.00 ₪
פרטי חשבון עבור תאריכים:						
777	פסגה	01/05/22	16/05/22	4,076.80	45.49	1,854.54 ₪
778	גבע	158,376.80	158,376.80	0.00	37.72	0.00 ₪
779	שפל	473,382.40	473,382.40	0.00	31.20	0.00 ₪

מקרה מים 4 - (0x0)16092197 - QA66/1

סוג תעריף	סוג צריכה	קריאה קודמת	קריאה נוכחית	סה"כ צריכה בקוט"ש	מחיר לקוט"ש בא"ג	סה"כ לתשלום
פרטי חשבון עבור תאריכים:						
777	פסגה	15/04/22	30/04/22	5,513.20	46.64	2,571.36 ₪
778	גבע	82,945.60	82,945.60	0.00	38.61	0.00 ₪
779	שפל	75,356.00	75,356.00	0.00	31.90	0.00 ₪
פרטי חשבון עבור תאריכים:						
777	פסגה	01/05/22	16/05/22	1,530.40	45.49	696.18 ₪
778	גבע	82,945.60	82,945.60	0.00	37.72	0.00 ₪
779	שפל	75,356.00	75,356.00	0.00	31.20	0.00 ₪

מקרה מים 1 - (0x0)16092237 - QA62

סוג תעריף	סוג צריכה	קריאה קודמת	קריאה נוכחית	סה"כ צריכה בקוט"ש	מחיר לקוט"ש בא"ג	סה"כ לתשלום
פרטי חשבון עבור תאריכים:						
777	פסגה	15/04/22	30/04/22	60.00	46.64	27.98 ₪
778	גבע	147,155.20	147,188.40	33.20	38.61	12.82 ₪
779	שפל	333,988.00	334,305.60	317.60	31.90	101.31 ₪
פרטי חשבון עבור תאריכים:						
		01/05/22	16/05/22			





מקרה מים 1 - (0x0)16092237 - QA62

סוג תעריף	סוג צריכה	קריאה קודמת	קריאה נוכחית	סה"כ צריכה בקוט"ש	מחיר לקוט"ש בא"ג	סה"כ לתשלום
777	פסגה	528,615.60	528,676.40	60.80	45.49	27.66 ₪
778	גבע	147,188.40	147,220.80	32.40	37.72	12.22 ₪
779	שפל	334,305.60	334,408.40	102.80	31.20	32.07 ₪

מקרה מים 2 - (0x0)16092237 - QA63

סוג תעריף	סוג צריכה	קריאה קודמת	קריאה נוכחית	סה"כ צריכה בקוט"ש	מחיר לקוט"ש בא"ג	סה"כ לתשלום
פרטי חשבון עבור תאריכים: 30/04/22 - 15/04/22						
777	פסגה	304,687.20	304,690.80	3.60	46.64	1.68 ₪
778	גבע	83,406.00	83,406.00	0.00	38.61	0.00 ₪
779	שפל	173,689.60	173,704.80	15.20	31.90	4.85 ₪
פרטי חשבון עבור תאריכים: 16/05/22 - 01/05/22						
777	פסגה	304,690.80	304,690.80	0.00	45.49	0.00 ₪
778	גבע	83,406.00	83,406.00	0.00	37.72	0.00 ₪
779	שפל	173,704.80	173,770.80	66.00	31.20	20.59 ₪

מקרה מים 3 - (0x0)16092237 - QA64

סוג תעריף	סוג צריכה	קריאה קודמת	קריאה נוכחית	סה"כ צריכה בקוט"ש	מחיר לקוט"ש בא"ג	סה"כ לתשלום
פרטי חשבון עבור תאריכים: 30/04/22 - 15/04/22						
777	פסגה	892,926.80	898,363.60	5,436.80	46.64	2,535.72 ₪
778	גבע	387,734.80	390,568.80	2,834.00	38.61	1,094.21 ₪
779	שפל	904,741.60	913,251.20	8,509.60	31.90	2,714.56 ₪
פרטי חשבון עבור תאריכים: 16/05/22 - 01/05/22						
777	פסגה	898,363.60	903,076.40	4,712.80	45.49	2,143.85 ₪
778	גבע	390,568.80	392,252.00	1,683.20	37.72	634.90 ₪
779	שפל	913,251.20	920,579.60	7,328.40	31.20	2,286.46 ₪

מקרה מים 4 - (0x0)16092237 - QA65

סוג תעריף	סוג צריכה	קריאה קודמת	קריאה נוכחית	סה"כ צריכה בקוט"ש	מחיר לקוט"ש בא"ג	סה"כ לתשלום
פרטי חשבון עבור תאריכים: 30/04/22 - 15/04/22						
777	פסגה	218,090.80	220,728.80	2,638.00	46.64	1,230.36 ₪
778	גבע	94,040.40	95,447.20	1,406.80	38.61	543.17 ₪
779	שפל	173,203.20	176,630.40	3,427.20	31.90	1,093.28 ₪
פרטי חשבון עבור תאריכים: 16/05/22 - 01/05/22						



מקרה מים 4 - (0x0)16092237 - QA65

סוג תעריף	סוג צריכה	קריאה קודמת	קריאה נוכחית	סה"כ צריכה בקוט"ש	מחיר לקוט"ש בא"ג	סה"כ לתשלום
777	פסגה	220,728.80	227,199.20	6,470.40	45.49	2,943.38 ₪
778	גבע	95,447.20	97,953.20	2,506.00	37.72	945.26 ₪
779	שפל	176,630.40	184,349.60	7,719.20	31.20	2,408.39 ₪

סה"כ לדייר:

פסגה	גבע	שפל	סה"כ	שיא ביקוש
35,427.20	8,495.60	27,486.00	71,408.80	274.54
16,329.46 ₪	3,242.58 ₪	8,661.52 ₪	28,233.56 ₪	

סה"כ צריכה
סה"כ לתשלום

214.45 ₪	תשלום קבוע	
0.00 ₪	תשלום עבור גודל חיבור ב-KVA (0x0)	
28,448.01 ₪	סה"כ	
4,836.16 ₪	מע"מ 17.00%	
33,284.17 ₪	סה"כ לתשלום	כולל מע"מ

התפלגות חיוב בש"ח לפי תעו"ז

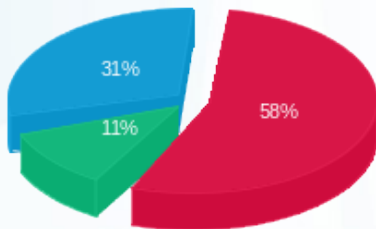

פסגה (16,329.46 ₪) 58%
גבע (3,242.58 ₪) 11%
שפל (8,661.52 ₪) 31%

הסטוריית צריכה בקוט"ש

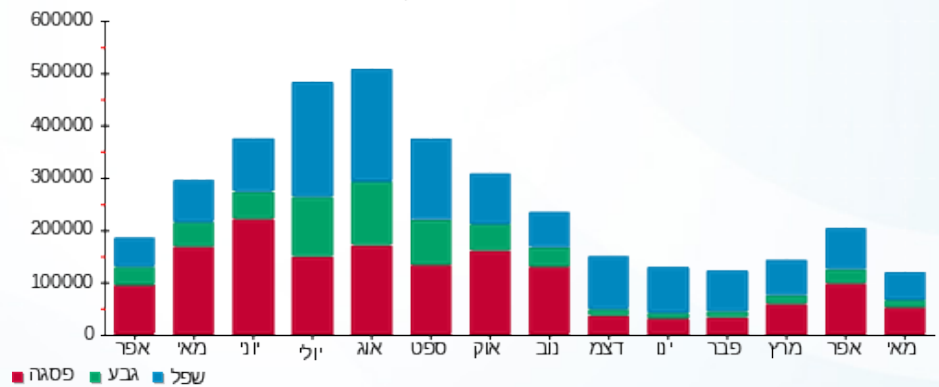



22/05/22

תאריך הפקה:

שם דייר: משטרה הרכבת הקלה
שם אתר: טרמינל סנטר אור יהודה

16/05/22

תאריך קריאה נוכחית:

15/04/22

תאריך קריאה קודמת:

לקוח/ה נכבד/ה, אנו מתכבדים להגיש את חישוב צריכת החשמל לתקופה 15/04/22 - 16/05/22:
לוח חשמל ציבורי צד מערב קומה 3 - 1 - 13148416(0x0)

סוג תעריף	סוג צריכה	קריאה קודמת	קריאה נוכחית	סה"כ צריכה בקוט"ש	מחיר לקוט"ש בא"ג	סה"כ לתשלום
פרטי חשבון עבור תאריכים:						
777	פסגה	15/04/22	30/04/22	137.60	46.64	64.18 ₪
778	גבע	6,787.90	6,880.00	92.10	38.61	35.56 ₪
779	שפל	16,954.20	17,164.90	210.70	31.90	67.21 ₪
פרטי חשבון עבור תאריכים:						
777	פסגה	01/05/22	16/05/22	149.30	45.49	67.92 ₪
778	גבע	6,880.00	6,962.60	82.60	37.72	31.16 ₪
779	שפל	17,164.90	17,354.30	189.40	31.20	59.09 ₪

לוח חשמל ציבורי צד מזרח קומה 3 - 1 - 13199927(0x0)

סוג תעריף	סוג צריכה	קריאה קודמת	קריאה נוכחית	סה"כ צריכה בקוט"ש	מחיר לקוט"ש בא"ג	סה"כ לתשלום
פרטי חשבון עבור תאריכים:						
777	פסגה	15/04/22	30/04/22	100.40	46.64	46.83 ₪
778	גבע	4,876.90	4,923.10	46.20	38.61	17.84 ₪
779	שפל	15,535.80	15,641.50	105.70	31.90	33.72 ₪
פרטי חשבון עבור תאריכים:						
777	פסגה	01/05/22	16/05/22	116.10	45.49	52.81 ₪
778	גבע	4,923.10	4,967.60	44.50	37.72	16.79 ₪
779	שפל	15,641.50	15,741.40	99.90	31.20	31.17 ₪

מא קומתי 3 מערב 3 - 14154700(0x0)

סוג תעריף	סוג צריכה	קריאה קודמת	קריאה נוכחית	סה"כ צריכה בקוט"ש	מחיר לקוט"ש בא"ג	סה"כ לתשלום
פרטי חשבון עבור תאריכים:						
777	פסגה	15/04/22	30/04/22	207.40	46.64	96.73 ₪
778	גבע	6,177.00	6,190.00	13.00	38.61	5.02 ₪
779	שפל	18,632.00	18,646.80	14.80	31.90	4.72 ₪
פרטי חשבון עבור תאריכים:						
		01/05/22	16/05/22			





מא קומתי 3 מערב - 3 - (0x0)14154700

סוג תעריף	סוג צריכה	קריאה קודמת	קריאה נוכחית	סה"כ צריכה בקוט"ש	מחיר לקוט"ש בא"ג	סה"כ לתשלום
777	פסגה	28,740.60	29,029.20	288.60	45.49	131.28 ₪
778	גבע	6,190.00	6,221.20	31.20	37.72	11.77 ₪
779	שפל	18,646.80	18,667.80	21.00	31.20	6.55 ₪

מא קומתי 3 מערב - 8 - (0x0)14154700

סוג תעריף	סוג צריכה	קריאה קודמת	קריאה נוכחית	סה"כ צריכה בקוט"ש	מחיר לקוט"ש בא"ג	סה"כ לתשלום
פרטי חשבון עבור תאריכים: 30/04/22 - 15/04/22						
777	פסגה	20,848.20	20,931.20	83.00	46.64	38.71 ₪
778	גבע	5,143.20	5,143.20	0.00	38.61	0.00 ₪
779	שפל	21,037.80	21,038.00	0.20	31.90	0.06 ₪
פרטי חשבון עבור תאריכים: 16/05/22 - 01/05/22						
777	פסגה	20,931.20	21,084.60	153.40	45.49	69.78 ₪
778	גבע	5,143.20	5,151.80	8.60	37.72	3.24 ₪
779	שפל	21,038.00	21,056.20	18.20	31.20	5.68 ₪

לוח קומתי 3 מזרח - 3 - (0x0)14154701

סוג תעריף	סוג צריכה	קריאה קודמת	קריאה נוכחית	סה"כ צריכה בקוט"ש	מחיר לקוט"ש בא"ג	סה"כ לתשלום
פרטי חשבון עבור תאריכים: 30/04/22 - 15/04/22						
777	פסגה	4,540.60	4,607.00	66.40	46.64	30.97 ₪
778	גבע	1,260.00	1,277.60	17.60	38.61	6.80 ₪
779	שפל	4,474.00	4,515.80	41.80	31.90	13.33 ₪
פרטי חשבון עבור תאריכים: 16/05/22 - 01/05/22						
777	פסגה	4,607.00	4,661.20	54.20	45.49	24.66 ₪
778	גבע	1,277.60	1,288.80	11.20	37.72	4.22 ₪
779	שפל	4,515.80	4,533.00	17.20	31.20	5.37 ₪

לוח קומתי 3 מערב - 8 - (0x0)14154701

סוג תעריף	סוג צריכה	קריאה קודמת	קריאה נוכחית	סה"כ צריכה בקוט"ש	מחיר לקוט"ש בא"ג	סה"כ לתשלום
פרטי חשבון עבור תאריכים: 30/04/22 - 15/04/22						
777	פסגה	19,023.80	19,247.40	223.60	46.64	104.29 ₪
778	גבע	6,329.40	6,393.20	63.80	38.61	24.63 ₪
779	שפל	21,392.20	21,537.00	144.80	31.90	46.19 ₪
פרטי חשבון עבור תאריכים: 16/05/22 - 01/05/22						



לוח קומתי 3 מערב - 8 - 14154701 (0x0)

סוג תעריף	סוג צריכה	קריאה קודמת	קריאה נוכחית	סה"כ צריכה בקוט"ש	מחיר לקוט"ש בא"ג	סה"כ לתשלום
777	פסגה	19,247.40	19,581.80	334.40	45.49	152.12 ₪
778	גבע	6,393.20	6,481.60	88.40	37.72	33.34 ₪
779	שפל	21,537.00	21,726.40	189.40	31.20	59.09 ₪

קומה 3 - משטרת הרכבת הקלה - 1 - 17013957 (0x0)

סוג תעריף	סוג צריכה	קריאה קודמת	קריאה נוכחית	סה"כ צריכה בקוט"ש	מחיר לקוט"ש בא"ג	סה"כ לתשלום
פרטי חשבון עבור תאריכים:						
		15/04/22	30/04/22			
777	פסגה	199,550.77	201,769.67	2,218.90	46.64	1,034.89 ₪
778	גבע	80,984.79	81,801.99	817.20	38.61	315.52 ₪
779	שפל	229,504.41	231,172.81	1,668.40	31.90	532.22 ₪
פרטי חשבון עבור תאריכים:						
		01/05/22	16/05/22			
777	פסגה	201,769.67	204,361.07	2,591.40	45.49	1,178.83 ₪
778	גבע	81,801.99	82,712.59	910.60	37.72	343.48 ₪
779	שפל	231,172.81	232,803.91	1,631.10	31.20	508.90 ₪

סה"כ לדירי:

פסגה	גבע	שפל	סה"כ	שיא ביקוש
6,724.70	2,227.00	4,352.60	13,304.30	18.94
₪ 3,093.99	₪ 849.37	₪ 1,373.32	₪ 5,316.68	

סה"כ צריכה
סה"כ לתשלום

214.45 ₪	תשלום קבוע תשלום עבור גודל חיבור בKVA (0x0) סה"כ מע"מ 17.00%
0.00 ₪	
5,531.13 ₪	
940.29 ₪	סה"כ לתשלום כולל מע"מ
6,471.42 ₪	

התפלגות חיוב בש"ח לפי תעו"ז

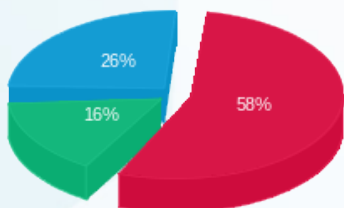

פסגה (3,093.99 ₪)
גבע (849.37 ₪)
שפל (1,373.32 ₪)

הסטוריית צריכה בקוט"ש

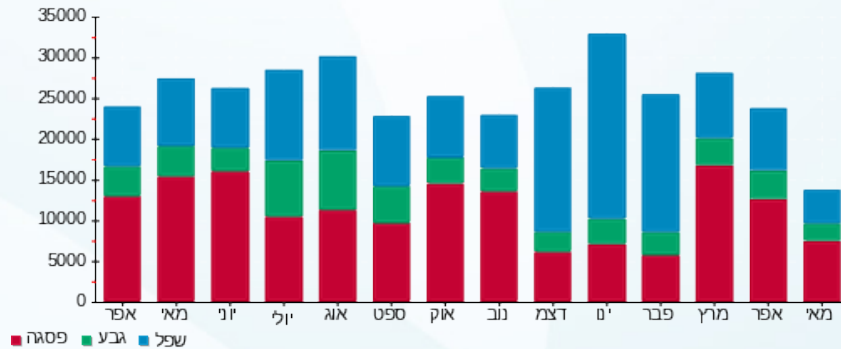



22/05/22 תאריך הפקדה:
 16/05/22 תאריך קריאה נוכחית:
 15/04/22 תאריך קריאה קודמת:

שם דייר: נון טטופ
 שם אתר: טרמינל סנטר אור יהודה

לקוח/ה נכבד/ה, אנו מתכבדים להגיש את חישוב צריכת החשמל לתקופה 16/05/22 - 15/04/22:

נון טטופ - 12 - (0x0)14154702

סה"כ לתשלום	מחיר לקוט"ש בא"ג	סה"כ צריכה בקוט"ש	קריאה נוכחית	קריאה קודמת	סוג צריכה	סוג תעריף
			30/04/22	15/04/22	פרטי חשבון עבור תאריכים:	
218.32 ₪	46.64	468.10	7,189.40	6,721.30	פסגה	777
51.81 ₪	38.61	134.20	1,942.50	1,808.30	גבע	778
13.43 ₪	31.90	42.10	3,412.80	3,370.70	שפל	779
			16/05/22	01/05/22	פרטי חשבון עבור תאריכים:	
244.69 ₪	45.49	537.90	7,727.30	7,189.40	פסגה	777
57.86 ₪	37.72	153.40	2,095.90	1,942.50	גבע	778
14.66 ₪	31.20	47.00	3,459.80	3,412.80	שפל	779

סה"כ לדייר:

שיא ביקוש	סה"כ	שפל	גבע	פסגה	
12.74	1,382.70	89.10	287.60	1,006.00	סה"כ צריכה
	600.78 ₪	28.09 ₪	109.68 ₪	463.01 ₪	סה"כ לתשלום

214.45 ₪	תשלום קבוע תשלום עבור גודל חיבור בKVA (0x0) סה"כ מע"מ 17.00%	סה"כ לתשלום
0.00 ₪		
815.23 ₪		
138.59 ₪		
953.82 ₪		כולל מע"מ

התפלגות חיוב בש"ח לפי תע"ז

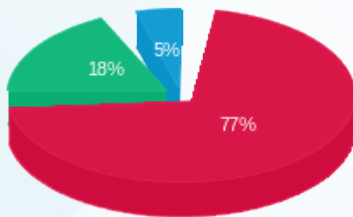

■ פסגה (463.01 ₪)
 ■ גבע (109.68 ₪)
 ■ שפל (28.09 ₪)

הסטוריית צריכה בקוט"ש

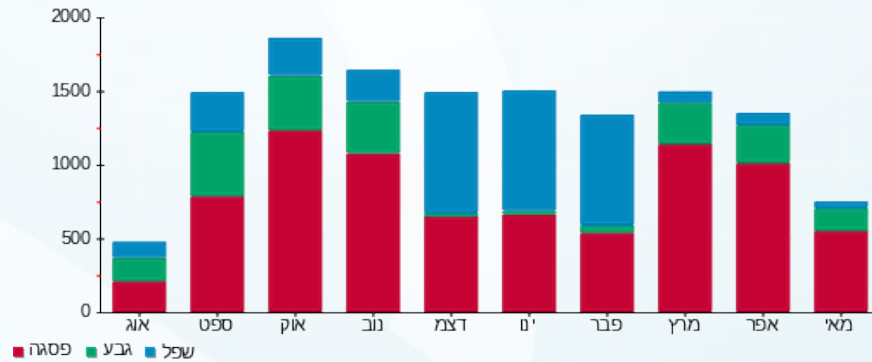

22/05/22 תאריך הפקה:
 16/05/22 תאריך קריאה נוכחית:
 15/04/22 תאריך קריאה קודמת:

שם דייר: פיצויה
 שם אתר: טרמינל סנטר אור יהודה

לקוח/ה נכבד/ה, אנו מתכבדים להגיש את חישוב צריכת החשמל לתקופה 16/05/22 - 15/04/22:

טרמינל מרקט - 14 - (0x0)14154701

סוג תעריף	סוג צריכה	קריאה קודמת	קריאה נוכחית	סה"כ צריכה בקוט"ש	מחיר לקוט"ש בא"ג	סה"כ לתשלום
פרטי חשבון עבור תאריכים:						
777	פסגה	15/04/22	30/04/22	540.00	46.64	251.86 ₪
778	גבע	35,637.70	35,867.90	230.20	38.61	88.88 ₪
779	שפל	121,117.90	121,690.20	572.30	31.90	182.56 ₪
פרטי חשבון עבור תאריכים:						
777	פסגה	01/05/22	16/05/22	731.10	45.49	332.58 ₪
778	גבע	35,867.90	36,124.20	256.30	37.72	96.68 ₪
779	שפל	121,690.20	122,253.30	563.10	31.20	175.69 ₪

סה"כ לדייר:

פסגה	גבע	שפל	סה"כ	שיא ביקוש
1,271.10	486.50	1,135.40	2,893.00	21.66
₪ 584.43	₪ 185.56	₪ 358.25	₪ 1,128.24	

סה"כ צריכה
 סה"כ לתשלום

214.45 ₪	תשלום קבוע תשלום עבור גודל חיבור בKVA (0x0) סה"כ מע"מ 17.00%
0.00 ₪	
1,342.69 ₪	
228.26 ₪	
1,570.95 ₪	סה"כ לתשלום
כולל מע"מ	

התפלגות חיוב בש"ח לפי תע"ז

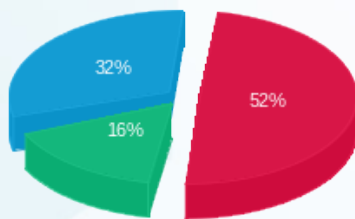

פסגה (₪ 584.43) 52%
 גבע (₪ 185.56) 16%
 שפל (₪ 358.25) 32%

הסטוריית צריכה בקוט"ש

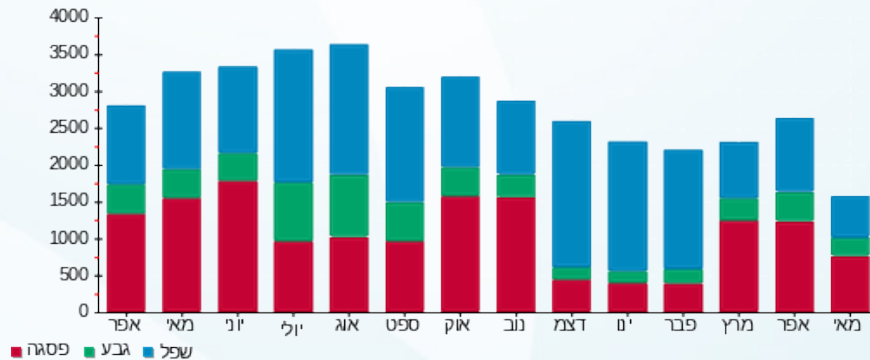



22/05/22

תאריך הפקה:

שם דייר: ציבורי

16/05/22

תאריך קריאה נוכחית:

שם אתר: טרמינל סנטר אור יהודה

15/04/22

תאריך קריאה קודמת:

לקוח/ה נכבד/ה, אנו מתכבדים להגיש את חישוב צריכת החשמל לתקופה 15/04/22 - 16/05/22:
לוח חשמל ציבורי צד מזרח קומה כניסה - 1 - 13129456(0x0)

סוג תעריף	סוג צריכה	קריאה קודמת	קריאה נוכחית	סה"כ צריכה בקוט"ש	מחיר לקוט"ש בא"ג	סה"כ לתשלום
פרטי חשבון עבור תאריכים:						
		15/04/22	30/04/22			
777	פסגה	27,153.20	27,329.50	176.30	46.64	82.23 ₪
778	גבע	20,352.20	20,559.50	207.30	38.61	80.04 ₪
779	שפל	55,792.10	56,129.70	337.60	31.90	107.69 ₪
פרטי חשבון עבור תאריכים:						
		01/05/22	16/05/22			
777	פסגה	27,329.50	27,519.10	189.60	45.49	86.25 ₪
778	גבע	20,559.50	20,751.10	191.60	37.72	72.27 ₪
779	שפל	56,129.70	56,510.40	380.70	31.20	118.78 ₪

לוח חשמל ציבורי צד מערב קומת כניסה - 1 - 13129490(0x0)

סוג תעריף	סוג צריכה	קריאה קודמת	קריאה נוכחית	סה"כ צריכה בקוט"ש	מחיר לקוט"ש בא"ג	סה"כ לתשלום
פרטי חשבון עבור תאריכים:						
		15/04/22	30/04/22			
777	פסגה	71,940.50	72,565.10	624.60	46.64	291.31 ₪
778	גבע	42,290.10	42,693.10	403.00	38.61	155.60 ₪
779	שפל	94,452.00	95,100.00	648.00	31.90	206.71 ₪
פרטי חשבון עבור תאריכים:						
		01/05/22	16/05/22			
777	פסגה	72,565.10	73,251.00	685.90	45.49	312.02 ₪
778	גבע	42,693.10	43,094.40	401.30	37.72	151.37 ₪
779	שפל	95,100.00	95,709.50	609.50	31.20	190.16 ₪

לוח מפוחי גג - 7 - 14154702(0x0)

סוג תעריף	סוג צריכה	קריאה קודמת	קריאה נוכחית	סה"כ צריכה בקוט"ש	מחיר לקוט"ש בא"ג	סה"כ לתשלום
פרטי חשבון עבור תאריכים:						
		15/04/22	30/04/22			
777	פסגה	19,993.70	20,700.40	706.70	46.64	329.60 ₪
778	גבע	1,930.50	1,953.40	22.90	38.61	8.84 ₪
779	שפל	6,925.70	6,925.70	0.00	31.90	0.00 ₪
פרטי חשבון עבור תאריכים:						
		01/05/22	16/05/22			





לוח מפוחי נג - 7 - (0x0)14154702

סוג תעריף	סוג צריכה	קריאה קודמת	קריאה נוכחית	סה"כ צריכה בקוט"ש	מחיר לקוט"ש בא"ג	סה"כ לתשלום
777	פסגה	20,700.40	21,679.70	979.30	45.49	445.48 ₪
778	גבע	1,953.40	2,023.40	70.00	37.72	26.40 ₪
779	שפל	6,925.70	6,925.70	0.00	31.20	0.00 ₪

מעליות - 1 - (0x0)15112876

סוג תעריף	סוג צריכה	קריאה קודמת	קריאה נוכחית	סה"כ צריכה בקוט"ש	מחיר לקוט"ש בא"ג	סה"כ לתשלום
פרטי חשבון עבור תאריכים: 30/04/22 - 15/04/22						
777	פסגה	27,205.90	27,422.30	216.40	46.64	100.93 ₪
778	גבע	8,188.50	8,231.60	43.10	38.61	16.64 ₪
779	שפל	21,572.10	21,656.70	84.60	31.90	26.99 ₪
פרטי חשבון עבור תאריכים: 16/05/22 - 01/05/22						
777	פסגה	27,422.30	27,715.50	293.20	45.49	133.38 ₪
778	גבע	8,231.60	8,289.20	57.60	37.72	21.73 ₪
779	שפל	21,656.70	21,735.60	78.90	31.20	24.62 ₪

סה"כ לדירה:

פסגה	גבע	שפל	סה"כ	שיא ביקוש
3,872.00	1,396.80	2,139.30	7,408.10	26.49
₪ 1,781.20	₪ 532.89	₪ 674.95	₪ 2,989.04	

סה"כ צריכה
סה"כ לתשלום

214.45 ₪	<p>תשלום קבוע</p> <p>תשלום עבור גודל חיבור בKVA (0x0)</p> <p>סה"כ</p> <p>מע"מ 17.00%</p>
0.00 ₪	
3,203.49 ₪	
544.59 ₪	
3,748.09 ₪	סה"כ לתשלום
כולל מע"מ	

התפלגות חיוב בש"ח לפי תעו"ז

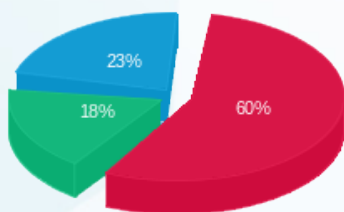

פסגה (1,781.20 ₪)
גבע (532.89 ₪)
שפל (674.95 ₪)

הסטוריית צריכה בקוט"ש

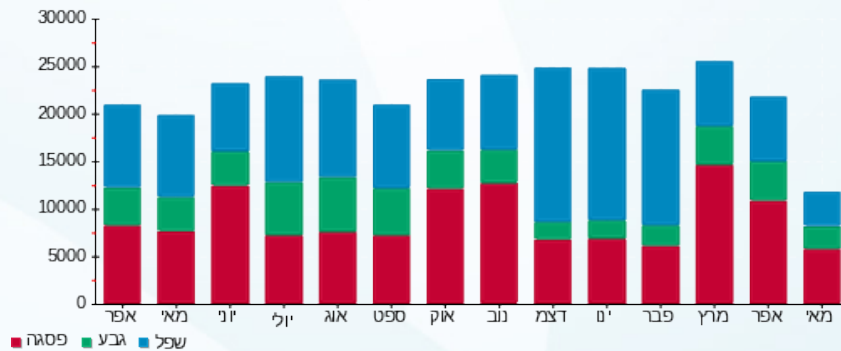



22/05/22 תאריך הפקה:
 16/05/22 תאריך קריאה נוכחית:
 15/04/22 תאריך קריאה קודמת:

שם דייר: קומה 01 - מטרסק
שם אתר: טרמינל סנטר אור יהודה

לקוח/ה נכבד/ה, אנו מתכבדים להגיש את חישוב צריכת החשמל לתקופה 16/05/22 - 15/04/22:

קומה 01 - מטרסק חיוני - 1 - 17312629(0x0)

סוג תעריף	סוג צריכה	קריאה קודמת	קריאה נוכחית	סה"כ צריכה בקוט"ש	מחיר לקוט"ש בא"ג	סה"כ לתשלום
פרטי חשבון עבור תאריכים:						
		15/04/22	30/04/22			
777	פסגה	16.90	16.90	0.00	46.64	0.00 ₪
778	גבע	40.00	40.00	0.00	38.61	0.00 ₪
779	שפל	55.70	55.70	0.00	31.90	0.00 ₪
פרטי חשבון עבור תאריכים:						
		01/05/22	16/05/22			
777	פסגה	16.90	16.90	0.00	45.49	0.00 ₪
778	גבע	40.00	40.00	0.00	37.72	0.00 ₪
779	שפל	55.70	55.70	0.00	31.20	0.00 ₪

קומה 01 - מטרסק בלתי חיוני - 1 - 17312630(0x0)

סוג תעריף	סוג צריכה	קריאה קודמת	קריאה נוכחית	סה"כ צריכה בקוט"ש	מחיר לקוט"ש בא"ג	סה"כ לתשלום
פרטי חשבון עבור תאריכים:						
		15/04/22	30/04/22			
777	פסגה	458,606.70	464,536.50	5,929.80	46.64	2,765.66 ₪
778	גבע	183,776.60	186,517.60	2,741.00	38.61	1,058.30 ₪
779	שפל	594,382.90	600,909.60	6,526.70	31.90	2,082.02 ₪
פרטי חשבון עבור תאריכים:						
		01/05/22	16/05/22			
777	פסגה	464,536.50	471,088.00	6,551.50	45.49	2,980.28 ₪
778	גבע	186,517.60	189,240.60	2,723.00	37.72	1,027.12 ₪
779	שפל	600,909.60	606,696.70	5,787.10	31.20	1,805.58 ₪

סה"כ לדייר:

פסגה	גבע	שפל	סה"כ	שיא ביקוש
12,481.30	5,464.00	12,313.80	30,259.10	272.48
₪ 5,745.94	₪ 2,085.42	₪ 3,887.59	₪ 11,718.94	

סה"כ צריכה

סה"כ לתשלום





214.45 ₪	תשלום קבוע	
0.00 ₪	תשלום עבור גודל חיבור ב-KVA (0x0)	
11,933.39 ₪	סה"כ	
2,028.68 ₪	מע"מ 17.00%	
13,962.07 ₪	סה"כ לתשלום	כולל מע"מ

התפלגות חיוב בש"ח לפי תעו"ז

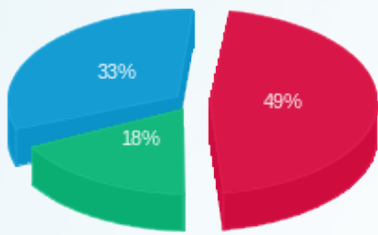

- פסגה (5,745.94 ₪)
- גבע (2,085.42 ₪)
- שפל (3,887.59 ₪)

הסטוריית צריכה בקוט"ש

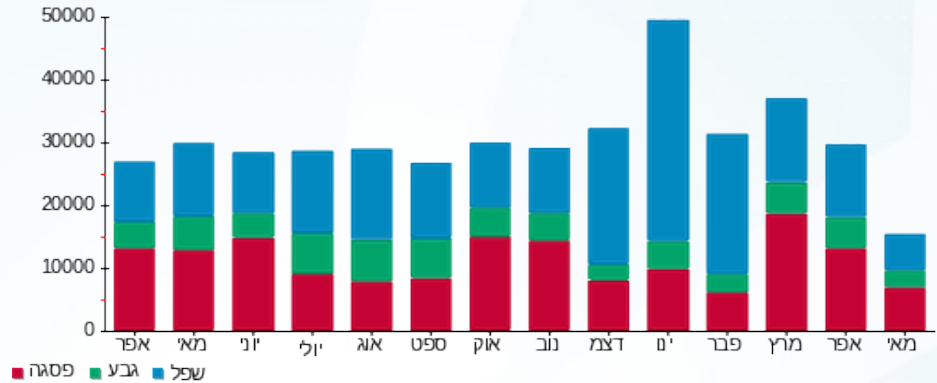



22/05/22

תאריך הפקה:

16/05/22

תאריך קריאה נוכחי:

15/04/22

תאריך קריאה קודמת:

שם דייר: קפה לנדזור
שם אתר: טרמינל סנטר אור יהודה

לקוח/ה נכבד/ה, אנו מתכבדים להגיש את חישוב צריכת החשמל לתקופה 16/05/22 - 15/04/22:

קפה לנדזור - 12 - 14154701(0x0)

סוג תעריף	סוג צריכה	קריאה קודמת	קריאה נוכחית	סה"כ צריכה בקוט"ש	מחיר לקוט"ש בא"ג	סה"כ לתשלום
פרטי חשבון עבור תאריכים:						
		15/04/22	30/04/22			
777	פסגה	350,098.20	352,669.80	2,571.60	46.64	1,199.39 ₪
778	גבע	143,982.80	144,809.80	827.00	38.61	319.30 ₪
779	שפל	383,363.60	384,581.00	1,217.40	31.90	388.35 ₪
פרטי חשבון עבור תאריכים:						
		01/05/22	16/05/22			
777	פסגה	352,669.80	355,606.80	2,937.00	45.49	1,336.04 ₪
778	גבע	144,809.80	146,058.20	1,248.40	37.72	470.90 ₪
779	שפל	384,581.00	385,990.40	1,409.40	31.20	439.73 ₪

סה"כ לדייר:

פסגה	גבע	שפל	סה"כ	שיא ביקוש
5,508.60	2,075.40	2,626.80	10,210.80	69.02
₪ 2,535.44	₪ 790.20	₪ 828.08	₪ 4,153.72	

סה"כ צריכה
סה"כ לתשלום

214.45 ₪	<p>תשלום קבוע</p> <p>תשלום עבור גודל חיבור בKVA (0x0)</p> <p>סה"כ</p> <p>מע"מ 17.00%</p> <p>סה"כ לתשלום</p>	<p>כולל מע"מ</p>
0.00 ₪		
4,368.17 ₪		
742.59 ₪		
5,110.76 ₪		

התפלגות חיוב בש"ח לפי תעו"ז

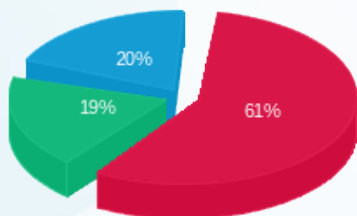

פסגה (2,535.44 ₪)
גבע (790.20 ₪)
שפל (828.08 ₪)

הסטוריית צריכה בקוט"ש

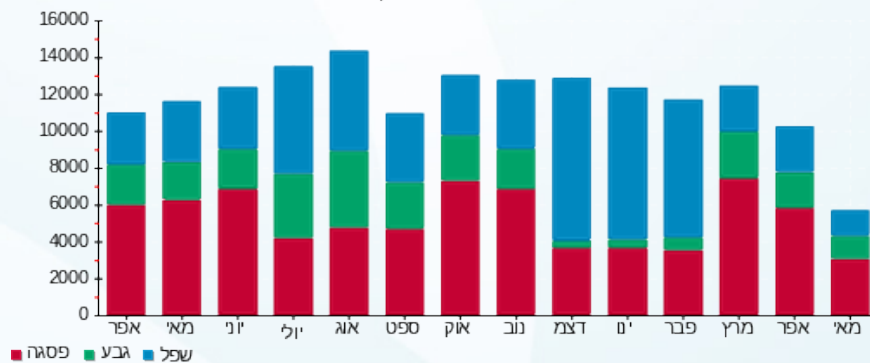



22/05/22

תאריך הפקה:

16/05/22

תאריך קריאה נוכחי:

15/04/22

תאריך קריאה קודמת:

שם דייר: ראשי שנאי TA1
שם אתר: טרמינל סנטר אור יהודה

לקוח/ה נכבד/ה, אנו מתכבדים להגיש את חישוב צריכת החשמל לתקופה 16/05/22 - 15/04/22:

ראשי שנאי 8 - (0x0)14154702 - TA1

סוג תעריף	סוג צריכה	קריאה קודמת	קריאה נוכחית	סה"כ צריכה בקוט"ש	מחיר לקוט"ש בא"ג	סה"כ לתשלום
פרטי חשבון עבור תאריכים:						
		15/04/22	30/04/22			
777	פסגה	1,327,080.00	1,338,685.00	11,605.00	46.64	5,412.57 ₪
778	גבע	455,010.00	459,600.00	4,590.00	38.61	1,772.20 ₪
779	שפל	1,464,405.00	1,473,680.00	9,275.00	31.90	2,958.73 ₪
פרטי חשבון עבור תאריכים:						
		01/05/22	16/05/22			
777	פסגה	1,338,685.00	1,352,635.00	13,950.00	45.49	6,345.86 ₪
778	גבע	459,600.00	464,685.00	5,085.00	37.72	1,918.06 ₪
779	שפל	1,473,680.00	1,482,590.00	8,910.00	31.20	2,779.92 ₪

סה"כ לדייר:

פסגה	גבע	שפל	סה"כ	שיא ביקוש
25,555.00	9,675.00	18,185.00	53,415.00	248.80
11,758.43 ₪	3,690.26 ₪	5,738.65 ₪	21,187.33 ₪	

סה"כ צריכה
סה"כ לתשלום

0.00 ₪	תשלום קבוע	
0.00 ₪	תשלום עבור גודל חיבור בKVA (0x0)	
21,187.33 ₪	סה"כ	
3,601.85 ₪	מע"מ 17.00%	
24,789.18 ₪	סה"כ לתשלום	כולל מע"מ

התפלגות חיוב בש"ח לפי תע"ז

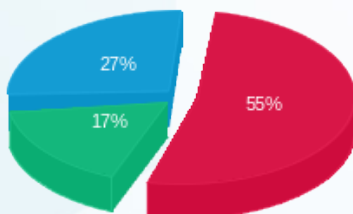

פסגה (11,758.43 ₪) 55%
גבע (3,690.26 ₪) 17%
שפל (5,738.65 ₪) 27%

הסטוריית צריכה בקוט"ש

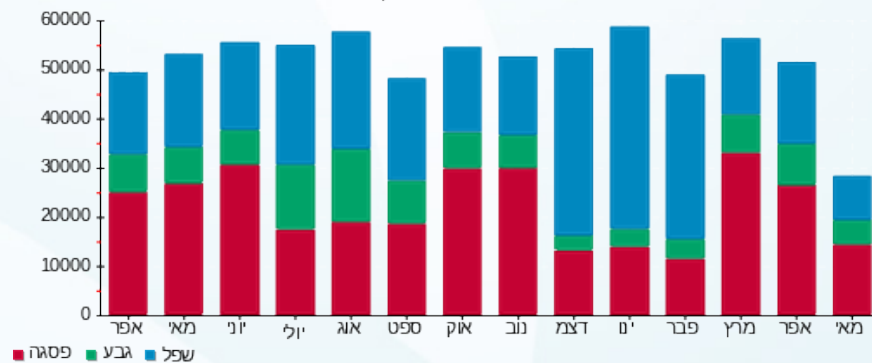

22/05/22 תאריך הפקה:
 16/05/22 תאריך קריאה נוכחית:
 15/04/22 תאריך קריאה קודמת:

שם דייר: ריבר
 שם אתר: טרמינל סנטר אור יהודה

לקוח/ה נכבד/ה, אנו מתכבדים להגיש את חישוב צריכת החשמל לתקופה 16/05/22 - 15/04/22:

רובר - 11 - (0x0)14154702

סוג תעריף	סוג צריכה	קריאה קודמת	קריאה נוכחית	סה"כ צריכה בקוט"ש	מחיר לקוט"ש בא"ג	סה"כ לתשלום
פרטי חשבון עבור תאריכים:						
777	פסגה	15/04/22	30/04/22	950.00	46.64	188,009.80
778	גבע	187,059.80	67,768.90	478.30	38.61	67,768.90
779	שפל	227,130.70	228,219.70	1,089.00	31.90	228,219.70
פרטי חשבון עבור תאריכים:						
777	פסגה	01/05/22	16/05/22	1,247.30	45.49	189,257.10
778	גבע	188,009.80	68,347.80	578.90	37.72	68,347.80
779	שפל	228,219.70	229,308.60	1,088.90	31.20	229,308.60

סה"כ לדייר:

פסגה	גבע	שפל	סה"כ	שיא ביקוש
2,197.30	1,057.20	2,177.90	5,432.40	37.01
1,010.48 ₪	403.03 ₪	687.13 ₪	2,100.64 ₪	

סה"כ צריכה
 סה"כ לתשלום

214.45 ₪	תשלום קבוע תשלום עבור גודל חיבור בKVA (0x0) סה"כ מע"מ 17.00%	
0.00 ₪		
2,315.09 ₪		
393.56 ₪		
2,708.65 ₪	סה"כ לתשלום	כולל מע"מ

התפלגות חיוב בש"ח לפי תעו"ז

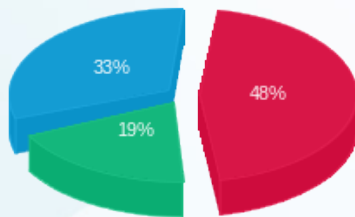

פסגה (1,010.48 ₪)
 גבע (403.03 ₪)
 שפל (687.13 ₪)

הסטוריית צריכה בקוט"ש

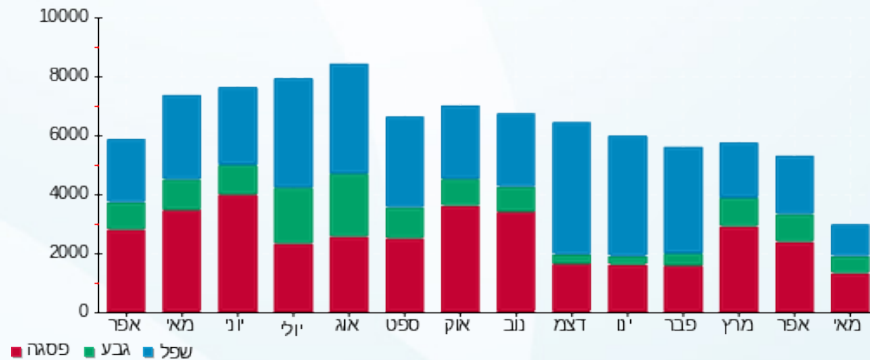



22/05/22

תאריך הפקה:

שם דייר: שגאי TR2

16/05/22

תאריך קריאה נוכחי:

שם אתר: טרמינל סנטר אור יהודה

15/04/22

תאריך קריאה קודמת:

לקוח/ה נכבד/ה, אנו מתכבדים להגיש את חישוב צריכת החשמל לתקופה 16/05/22 - 15/04/22:

שגאי 15 - (0x0)14154700 - TR2

סה"כ לתשלום	מחיר לקוט"ש בא"ג	סה"כ צריכה בקוט"ש	קריאה נוכחית	קריאה קודמת	סוג צריכה	סוג תעריף
			30/04/22	15/04/22	פרטי חשבון עבור תאריכים:	
₪ 68.98	46.64	147.90	21,038.40	20,890.50	פסגה	777
₪ 20.85	38.61	54.00	7,155.50	7,101.50	גבע	778
₪ 34.39	31.90	107.80	17,496.30	17,388.50	שפל	779
			16/05/22	01/05/22	פרטי חשבון עבור תאריכים:	
₪ 75.06	45.49	165.00	21,203.40	21,038.40	פסגה	777
₪ 19.92	37.72	52.80	7,208.30	7,155.50	גבע	778
₪ 29.05	31.20	93.10	17,589.40	17,496.30	שפל	779

סה"כ לדייר:

שיא ביקוש	סה"כ	שפל	גבע	פסגה
0.97	620.60	200.90	106.80	312.90
	₪ 248.24	₪ 63.44	₪ 40.77	₪ 144.04

סה"כ צריכה
סה"כ לתשלום

₪ 0.00	תשלום קבוע תשלום עבור גודל חיבור בKVA (0x0) סה"כ מע"מ 17.00%	סה"כ לתשלום
₪ 0.00		
₪ 248.24		
₪ 42.20		
₪ 290.44		כולל מע"מ

התפלגות חיוב בש"ח לפי תע"ז

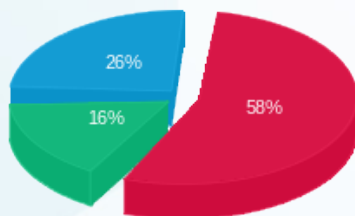

פסגה (₪ 144.04) (26%)
 גבע (₪ 40.77) (16%)
 שפל (₪ 63.44) (58%)

הסטוריית צריכה בקוט"ש

