

22/05/22 תאריך הפקה:
 16/05/22 תאריך קריאה נוכחית:
 15/04/22 תאריך קריאה קודמת:

שם דייר: אור - חן
 שם אתר: תנופורט נר בנים

לקוח/ה נכבד/ה, אנו מתכבדים להגיש את חישוב צריכת החשמל לתקופה 16/05/22 - 15/04/22:

אור - חן - 6 - 81007773 (0x0)

סוג תעריף	סוג צריכה	קריאה קודמת	קריאה נוכחית	סה"כ צריכה בקוט"ש	מחיר לקוט"ש בא"ג	סה"כ לתשלום
פרטי חשבון עבור תאריכים:						
777	פסגה	15/04/22	30/04/22	2,062.56	46.64	961.98 ₪
778	גבע	75,177.38	75,445.09	267.71	38.61	103.36 ₪
779	שפל	152,631.41	152,707.20	75.80	31.90	24.18 ₪
פרטי חשבון עבור תאריכים:						
777	פסגה	01/05/22	16/05/22	2,563.57	45.49	1,166.17 ₪
778	גבע	75,445.09	75,768.17	323.07	37.72	121.86 ₪
779	שפל	152,707.20	152,766.92	59.72	31.20	18.63 ₪

סה"כ לדייר:

פסגה	גבע	שפל	סה"כ	שיא ביקוש
4,626.13	590.78	135.52	5,352.43	77.82
₪ 2,128.15	₪ 225.23	₪ 42.81	₪ 2,396.18	

סה"כ צריכה
 סה"כ לתשלום

214.45 ₪	תשלום קבוע	
0.00 ₪	תשלום עבור גודל חיבור בKVA (0x0)	
1.000	מקדם הספק	
0.00 ₪	תשלום עבור מקדם הספק	
2,610.63 ₪	סה"כ לתשלום	לא כולל מע"מ

התפלגות חיוב בש"ח לפי תע"ז

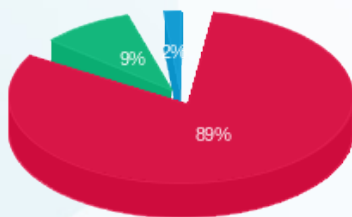

פסגה (2,128.15 ₪) 89%
 גבע (225.23 ₪) 9%
 שפל (42.81 ₪) 2%

הסטוריית צריכה בקוט"ש

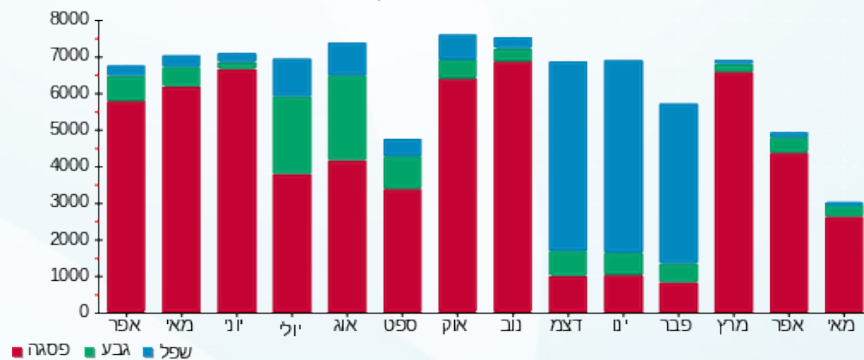

22/05/22 תאריך הפקה:
 16/05/22 תאריך קריאה נוכחית:
 15/04/22 תאריך קריאה קודמת:

שם דייר: דרורי תעשיות מתכת
 שם אתר: תנופורט נר בנים

לקוח/ה נכבד/ה, אנו מתכבדים להגיש את חישוב צריכת החשמל לתקופה 16/05/22 - 15/04/22:

דרורי תעשיות מתכת - 2 - 81007773(0x0)

סה"כ לתשלום	מחיר לקוט"ש בא"ג	סה"כ צריכה בקוט"ש	קריאה נוכחית	קריאה קודמת	סוג צריכה	סוג תעריף
			30/04/22	15/04/22	פרטי חשבון עבור תאריכים:	
2,389.41 ₪	46.64	5,123.08	690,316.49	685,193.40	פסגה	777
254.88 ₪	38.61	660.13	163,380.64	162,720.51	גבע	778
94.63 ₪	31.90	296.65	293,277.53	292,980.88	שפל	779
			16/05/22	01/05/22	פרטי חשבון עבור תאריכים:	
2,423.31 ₪	45.49	5,327.13	695,643.62	690,316.49	פסגה	777
175.30 ₪	37.72	464.73	163,845.37	163,380.64	גבע	778
48.95 ₪	31.20	156.88	293,434.41	293,277.53	שפל	779

סה"כ לדייר:

שיא ביקוש	סה"כ	שפל	גבע	פסגה	סה"כ צריכה
147.01	12,028.60	453.53	1,124.86	10,450.21	סה"כ לתשלום
	5,386.47 ₪	143.58 ₪	430.17 ₪	4,812.72 ₪	

214.45 ₪	תשלום קבוע	
0.00 ₪	תשלום עבור גודל חיבור בKVA (0x0)	
1.000	מקדם הספק	
0.00 ₪	תשלום עבור מקדם הספק	
5,600.92 ₪	סה"כ לתשלום	לא כולל מע"מ

התפלגות חיוב בש"ח לפי תעו"ז

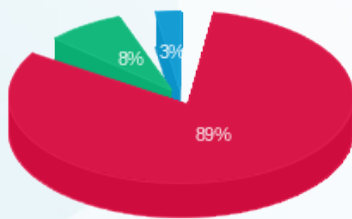

■ פסגה (4,812.72 ₪)
 ■ גבע (430.17 ₪)
 ■ שפל (143.58 ₪)

הסטוריית צריכה בקוט"ש

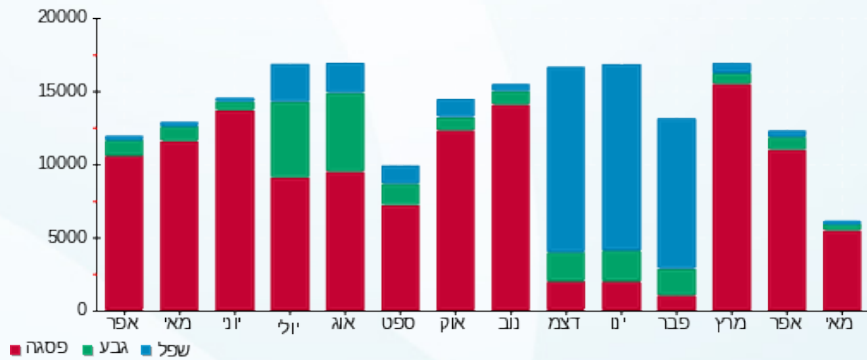

22/05/22 תאריך הפקדה:
 16/05/22 תאריך קריאה נוכחית:
 15/04/22 תאריך קריאה קודמת:

שם דייר: זר פור יו חוזה מס' 10094
 שם אתר: תנופורט נר בנים

לקוח/ה נכבד/ה, אנו מתכבדים להגיש את חישוב צריכת החשמל לתקופה 16/05/22 - 15/04/22:

זר פור יו חוזה מס' 10094 - 1 - 81007773(0x0)

סוג תעריף	סוג צריכה	קריאה קודמת	קריאה נוכחית	סה"כ צריכה בקוט"ש	מחיר לקוט"ש בא"ג	סה"כ לתשלום
פרטי חשבון עבור תאריכים:						
		15/04/22	30/04/22			
777	פסגה	673,760.70	676,566.85	2,806.15	46.64	1,308.79 ₪
778	גבע	297,521.82	298,849.41	1,327.59	38.61	512.58 ₪
779	שפל	725,613.56	728,602.22	2,988.66	31.90	953.38 ₪
פרטי חשבון עבור תאריכים:						
		01/05/22	16/05/22			
777	פסגה	676,566.85	679,957.48	3,390.64	45.49	1,542.40 ₪
778	גבע	298,849.41	299,995.12	1,145.70	37.72	432.16 ₪
779	שפל	728,602.22	730,910.72	2,308.50	31.20	720.25 ₪

סה"כ לדייר:

שיא ביקוש	סה"כ	שפל	גבע	פסגה	סה"כ צריכה
122.18	13,967.24	5,297.16	2,473.30	6,196.78	סה"כ לתשלום
	5,469.57 ₪	1,673.64 ₪	944.74 ₪	2,851.19 ₪	

214.45 ₪	תשלום קבוע	לא כולל מע"מ
0.00 ₪	תשלום עבור גודל חיבור ב-KVA (0x0)	
1.000	מקדם הספק	
0.00 ₪	תשלום עבור מקדם הספק	
5,684.02 ₪	סה"כ לתשלום	

התפלגות חיוב בש"ח לפי תע"ז

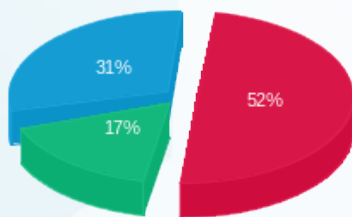

■ פסגה (2,851.19 ₪)
 ■ גבע (944.74 ₪)
 ■ שפל (1,673.64 ₪)

הסטוריית צריכה בקוט"ש

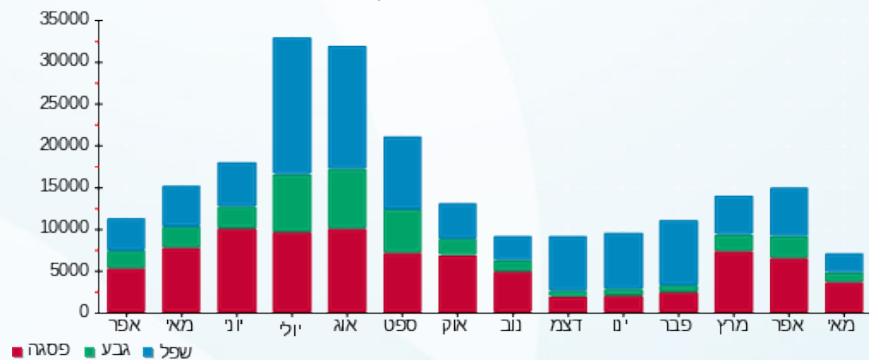



22/05/22

תאריך הפקדה:

שם דייר: טולמנס

16/05/22

תאריך קריאה נוכחית:

שם אתר: תנופורט נר בנים

15/04/22

תאריך קריאה קודמת:

לקוח/ה נכבד/ה, אנו מתכבדים להגיש את חישוב צריכת החשמל לתקופה 16/05/22 - 15/04/22:

טולמנס - 8 - 81007773(0x0)

סוג תעריף	סוג צריכה	קריאה קודמת	קריאה נוכחית	סה"כ צריכה בקוט"ש	מחיר לקוט"ש בא"ג	סה"כ לתשלום
פרטי חשבון עבור תאריכים:						
777	פסגה	15/04/22	30/04/22	299.27	46.64	139.58 ₪
778	גבע	16,410.10	16,443.35	33.25	38.61	12.84 ₪
779	שפל	32,536.75	32,610.15	73.41	31.90	23.42 ₪
פרטי חשבון עבור תאריכים:						
777	פסגה	01/05/22	16/05/22	300.91	45.49	136.88 ₪
778	גבע	16,443.35	16,473.83	30.48	37.72	11.50 ₪
779	שפל	32,610.15	32,675.71	65.55	31.20	20.45 ₪

סה"כ לדייר:

פסגה	גבע	שפל	סה"כ	שיא ביקוש
600.18	63.73	138.96	802.87	11.60
₪ 276.46	₪ 24.33	₪ 43.87	₪ 344.67	

סה"כ צריכה
סה"כ לתשלום

214.45 ₪	תשלום קבוע	לא כולל מע"מ
0.00 ₪	תשלום עבור גודל חיבור בKVA (0x0)	
1.000	מקדם הספק	
0.00 ₪	תשלום עבור מקדם הספק	
559.12 ₪	סה"כ לתשלום	

התפלגות חיוב בש"ח לפי תע"ז

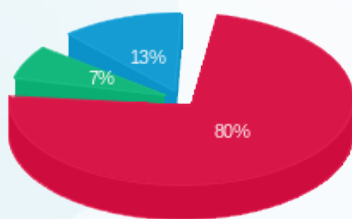

פסגה (276.46 ₪) 80%
גבע (24.33 ₪) 7%
שפל (43.87 ₪) 13%

הסטוריית צריכה בקוט"ש

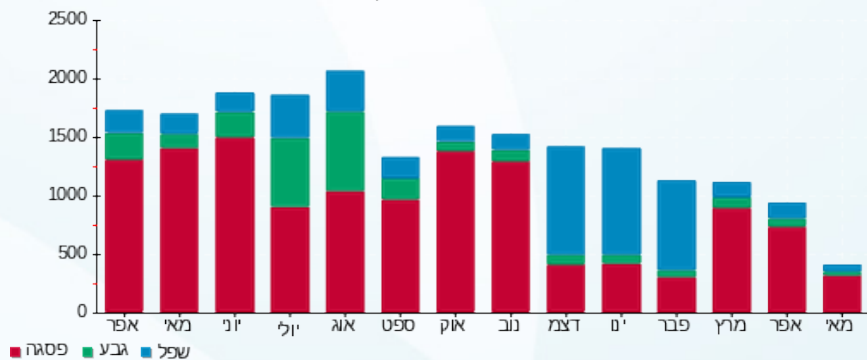



22/05/22 תאריך הפקה:
 16/05/22 תאריך קריאה נוכחית:
 15/04/22 תאריך קריאה קודמת:

שם דייר: טמפו חוזה מס 5
 שם אתר: תנופורט נר בנים

לקוח/ה נכבד/ה, אנו מתכבדים להגיש את חישוב צריכת החשמל לתקופה 16/05/22 - 15/04/22:

טמפו חוזה מס 5 - 3 - 81007773(0x0)

סוג תעריף	סוג צריכה	קריאה קודמת	קריאה נוכחית	סה"כ צריכה בקוט"ש	מחיר לקוט"ש בא"ג	סה"כ לתשלום
פרטי חשבון עבור תאריכים:						
		15/04/22	30/04/22			
777	פסגה	910,493.47	913,876.63	3,383.16	46.64	1,577.91 ₪
778	גבע	385,889.51	387,461.20	1,571.69	38.61	606.83 ₪
779	שפל	1,090,414.52	1,093,815.14	3,400.61	31.90	1,084.80 ₪
פרטי חשבון עבור תאריכים:						
		01/05/22	16/05/22			
777	פסגה	913,876.63	918,105.98	4,229.36	45.49	1,923.93 ₪
778	גבע	387,461.20	389,010.12	1,548.92	37.72	584.25 ₪
779	שפל	1,093,815.14	1,097,133.83	3,318.69	31.20	1,035.43 ₪

שנונית - 7 - 81007773(0x0)

סוג תעריף	סוג צריכה	קריאה קודמת	קריאה נוכחית	סה"כ צריכה בקוט"ש	מחיר לקוט"ש בא"ג	סה"כ לתשלום
פרטי חשבון עבור תאריכים:						
		15/04/22	30/04/22			
777	פסגה	166,144.09	166,581.67	-437.58	46.64	-204.09 ₪
778	גבע	51,753.93	51,912.08	-158.15	38.61	-61.06 ₪
779	שפל	84,304.20	84,504.61	-200.42	31.90	-63.93 ₪
פרטי חשבון עבור תאריכים:						
		01/05/22	16/05/22			
777	פסגה	166,581.67	167,159.68	-578.01	45.49	-262.94 ₪
778	גבע	51,912.08	52,050.47	-138.38	37.72	-52.20 ₪
779	שפל	84,504.61	84,694.98	-190.36	31.20	-59.39 ₪

סה"כ לדייר:

פסגה	גבע	שפל	סה"כ	שיא ביקוש
6,596.92	2,824.08	6,328.53	15,749.53	122.98
₪ 3,034.81	₪ 1,077.82	₪ 1,996.90	₪ 6,109.54	

סה"כ צריכה
 סה"כ לתשלום

214.45 ₪	תשלום קבוע
0.00 ₪	תשלום עבור גודל חיבור בKVA (0x0)
1.000	מקדם הספק





0.00 ₪	תשלום עבור מקדם הספק	
6,323.99 ₪	סה"כ לתשלום	לא כולל מע"מ





22/05/22

תאריך הפקה:

שם דייר: כרכום חוזה מס 59

16/05/22

תאריך קריאה נוכחית:

שם אתר: תנופורט נר בנים

15/04/22

תאריך קריאה קודמת:

לקוח/ה נכבד/ה, אנו מתכבדים להגיש את חישוב צריכת החשמל לתקופה 16/05/22 - 15/04/22:

כרכום חוזה מס' 59 - 5 - 81007773(0x0)

סוג תעריף	סוג צריכה	קריאה קודמת	קריאה נוכחית	סה"כ צריכה בקוט"ש	מחיר לקוט"ש בא"ג	סה"כ לתשלום
פרטי חשבון עבור תאריכים:						
		15/04/22	30/04/22			
777	פסגה	545,122.77	546,625.61	1,502.85	46.64	700.93 ₪
778	גבע	130,835.04	131,139.94	304.90	38.61	117.72 ₪
779	שפל	379,781.65	380,358.09	576.44	31.90	183.88 ₪
פרטי חשבון עבור תאריכים:						
		01/05/22	16/05/22			
777	פסגה	546,625.61	548,442.32	1,816.70	45.49	826.42 ₪
778	גבע	131,139.94	131,449.82	309.89	37.72	116.89 ₪
779	שפל	380,358.09	380,895.20	537.11	31.20	167.58 ₪

סה"כ לדייר:

פסגה	גבע	שפל	סה"כ	שיא ביקוש
3,319.55	614.79	1,113.55	5,047.89	57.12
₪ 1,527.35	₪ 234.61	₪ 351.46	₪ 2,113.42	

סה"כ צריכה
סה"כ לתשלום

214.45 ₪	תשלום קבוע	לא כולל מע"מ
0.00 ₪	תשלום עבור גודל חיבור בKVA (0x0)	
1.000	מקדם הספק	
0.00 ₪	תשלום עבור מקדם הספק	
2,327.87 ₪	סה"כ לתשלום	

התפלגות חיוב בש"ח לפי תע"ז

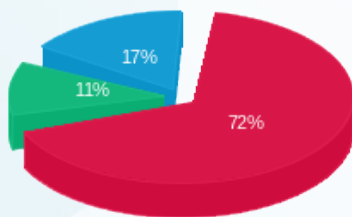

■ פסגה (₪ 1,527.35)
■ גבע (₪ 234.61)
■ שפל (₪ 351.46)

הסטוריית צריכה בקוט"ש

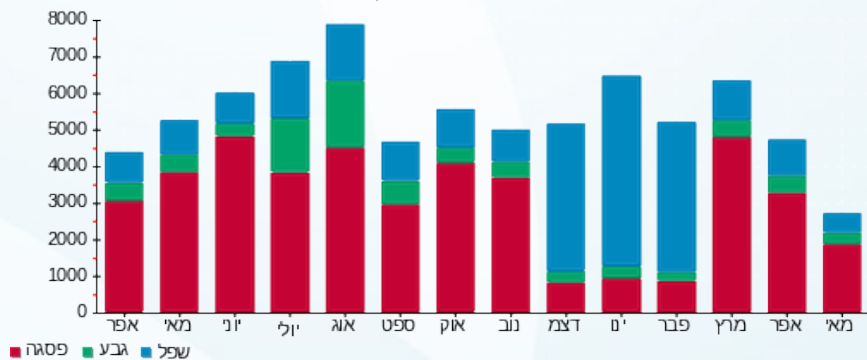



22/05/22

תאריך הפקה:

שם דייר: מוסקו חוזה מס 7

16/05/22

תאריך קריאה נוכחית:

שם אתר: תנופורט נר בנים

15/04/22

תאריך קריאה קודמת:

לקוח/ה נכבד/ה, אנו מתכבדים להגיש את חישוב צריכת החשמל לתקופה 16/05/22 - 15/04/22:

מוסקו חוזה מס' 7 - 4 - 81007773(0x0)

סוג תעריף	סוג צריכה	קריאה קודמת	קריאה נוכחית	סה"כ צריכה בקוט"ש	מחיר לקוט"ש בא"ג	סה"כ לתשלום
פרטי חשבון עבור תאריכים:						
		15/04/22	30/04/22			
777	פסגה	337,824.63	338,769.85	945.22	46.64	440.85 ₪
778	גבע	70,430.70	70,579.65	148.94	38.61	57.51 ₪
779	שפל	169,583.97	169,935.49	351.52	31.90	112.14 ₪
פרטי חשבון עבור תאריכים:						
		01/05/22	16/05/22			
777	פסגה	338,769.85	339,928.89	1,159.05	45.49	527.25 ₪
778	גבע	70,579.65	70,770.55	190.91	37.72	72.01 ₪
779	שפל	169,935.49	170,240.59	305.10	31.20	95.19 ₪

סה"כ לדייר:

פסגה	גבע	שפל	סה"כ	שיא ביקוש
2,104.26	339.85	656.62	3,100.74	29.68
₪ 968.10	₪ 129.52	₪ 207.33	₪ 1,304.94	

סה"כ צריכה
סה"כ לתשלום

214.45 ₪	תשלום קבוע	לא כולל מע"מ
0.00 ₪	תשלום עבור גודל חיבור בKVA (0x0)	
1.000	מקדם הספק	
0.00 ₪	תשלום עבור מקדם הספק	
1,519.39 ₪	סה"כ לתשלום	

התפלגות חיוב בש"ח לפי תע"ז

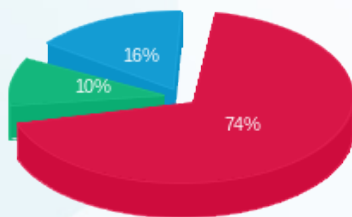

פסגה (₪ 968.10)
גבע (₪ 129.52)
שפל (₪ 207.33)

הסטוריית צריכה בקוט"ש

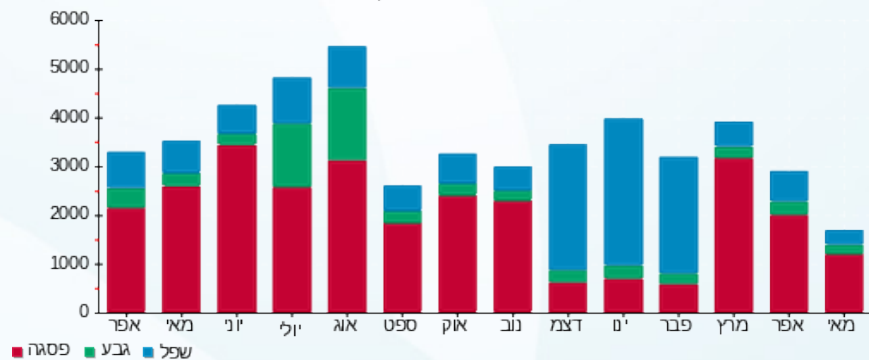

22/05/22 תאריך הפקה:
 16/05/22 תאריך קריאה נוכחית:
 15/04/22 תאריך קריאה קודמת:

שם דייר: שרונית
 שם אתר: תנופורט נר בנים

לקוח/ה נכבד/ה, אנו מתכבדים להגיש את חישוב צריכת החשמל לתקופה 16/05/22 - 15/04/22:

שרונית - 7 - 81007773(0x0)

סה"כ לתשלום	מחיר לקוט"ש בא"ג	סה"כ צריכה בקוט"ש	קריאה נוכחית	קריאה קודמת	סוג צריכה	סוג תעריף
			30/04/22	15/04/22	פרטי חשבון עבור תאריכים:	
204.09 ₪	46.64	437.58	166,581.67	166,144.09	פסגה	777
61.06 ₪	38.61	158.15	51,912.08	51,753.93	גבע	778
63.93 ₪	31.90	200.42	84,504.61	84,304.20	שפל	779
			16/05/22	01/05/22	פרטי חשבון עבור תאריכים:	
262.94 ₪	45.49	578.01	167,159.68	166,581.67	פסגה	777
52.20 ₪	37.72	138.38	52,050.47	51,912.08	גבע	778
59.39 ₪	31.20	190.36	84,694.98	84,504.61	שפל	779

סה"כ לדייר:

שיא ביקוש	סה"כ	שפל	גבע	פסגה	סה"כ צריכה
18.91	1,702.91	390.78	296.54	1,015.59	סה"כ לתשלום
	703.61 ₪	123.33 ₪	113.26 ₪	467.03 ₪	

214.45 ₪	תשלום קבוע	
0.00 ₪	תשלום עבור גודל חיבור בKVA (0x0)	
1.000	מקדם הספק	
0.00 ₪	תשלום עבור מקדם הספק	
918.06 ₪	סה"כ לתשלום	לא כולל מע"מ

התפלגות חיוב בש"ח לפי תע"ז

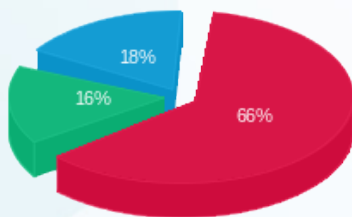

פסגה (467.03 ₪)
 גבע (113.26 ₪)
 שפל (123.33 ₪)

הסטוריית צריכה בקוט"ש

