

22/05/22 תאריך הפקה:
 08/05/22 תאריך קריאה נוכחית:
 06/04/22 תאריך קריאה קודמת:

שם דייר: בוטקה שומר-8
 שם אתר: מועדון הגולף קיסריה

לקוח/ה נכבד/ה, אנו מתכבדים להגיש את חישוב צריכת החשמל לתקופה 06/04/22 - 08/05/22:

בוטקה שומר-8 - 1 - 20281706(3x20)

סוג תעריף	סוג צריכה	קריאה קודמת	קריאה נוכחית	סה"כ צריכה בקוט"ש	מחיר לקוט"ש בא"ג	סה"כ לתשלום
פרטי חשבון עבור תאריכים:						
777	פסגה	06/04/22	30/04/22	37.30	46.64	17.40 ₪
778	גבע	156.70	180.20	23.50	38.61	9.07 ₪
779	שפל	1,700.90	1,810.00	109.10	31.90	34.80 ₪
פרטי חשבון עבור תאריכים:						
777	פסגה	01/05/22	08/05/22	7.70	45.49	3.50 ₪
778	גבע	180.20	187.50	7.30	37.72	2.75 ₪
779	שפל	1,810.00	1,832.20	22.20	31.20	6.93 ₪

סה"כ לדייר:

פסגה	גבע	שפל	סה"כ	שיא ביקוש
45.00	30.80	131.30	207.10	7.86
₪ 20.90	₪ 11.83	₪ 41.73	₪ 74.46	

סה"כ צריכה
 סה"כ לתשלום

₪ 0.00	תשלום קבוע	
₪ 3.91	תשלום עבור גודל חיבור בKVA (3x20)	
₪ 78.36	סה"כ לתשלום	לא כולל מע"מ

התפלגות חיוב בש"ח לפי תע"ז

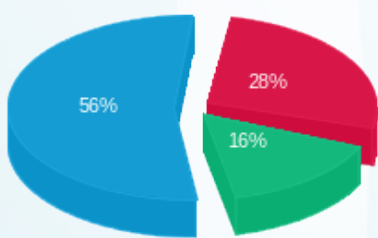

פסגה (₪ 20.90)
 גבע (₪ 11.83)
 שפל (₪ 41.73)

הסטוריית צריכה בקוט"ש

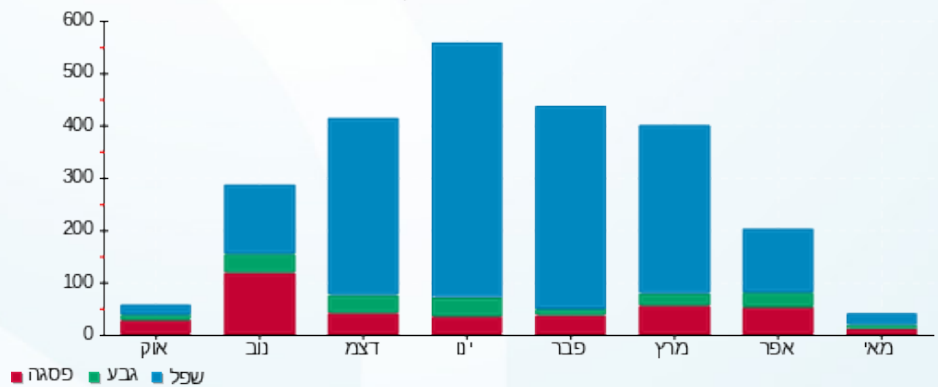



22/05/22

תאריך הפקה:

08/05/22

תאריך קריאה נוכחית:

06/04/22

תאריך קריאה קודמת:

שם דייר: בית קפה
שם אתר: מועדון הגולף קיסריה

לקוח/ה נכבד/ה, אנו מתכבדים להגיש את חישוב צריכת החשמל לתקופה 06/04/22 - 08/05/22:

בית קפה - 1 - 14014276 (3x63)

סוג תעריף	סוג צריכה	קריאה קודמת	קריאה נוכחית	סה"כ צריכה בקוט"ש	מחיר לקוט"ש בא"ג	סה"כ לתשלום
פרטי חשבון עבור תאריכים:						
		06/04/22	30/04/22			
777	פסגה	91,306.21	93,887.81	2,581.60	46.64	1,204.06 ₪
778	גבע	41,120.44	42,172.14	1,051.70	38.61	406.06 ₪
779	שפל	100,669.41	102,600.11	1,930.70	31.90	615.89 ₪
פרטי חשבון עבור תאריכים:						
		01/05/22	08/05/22			
777	פסגה	93,887.81	94,618.61	730.80	45.49	332.44 ₪
778	גבע	42,172.14	42,671.94	499.80	37.72	188.52 ₪
779	שפל	102,600.11	103,349.61	749.50	31.20	233.84 ₪

סה"כ לדייר:

שיא ביקוש	פסגה	גבע	שפל	סה"כ
	3,312.40	1,551.50	2,680.20	7,544.10
	1,536.50 ₪	594.59 ₪	849.74 ₪	2,980.82 ₪

סה"כ צריכה
סה"כ לתשלום

214.45 ₪	תשלום קבוע	
12.30 ₪	תשלום עבור גודל חיבור ב-KVA (3x63)	
3,207.57 ₪	סה"כ לתשלום	לא כולל מע"מ

התפלגות חיוב בש"ח לפי תעו"ז

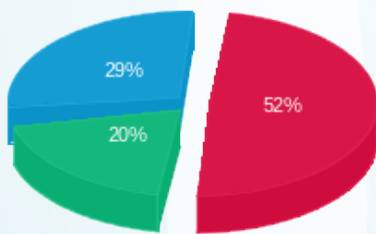

פסגה (1,536.50 ₪) ■
גבע (594.59 ₪) ■
שפל (849.74 ₪) ■

הסטוריית צריכה בקוט"ש

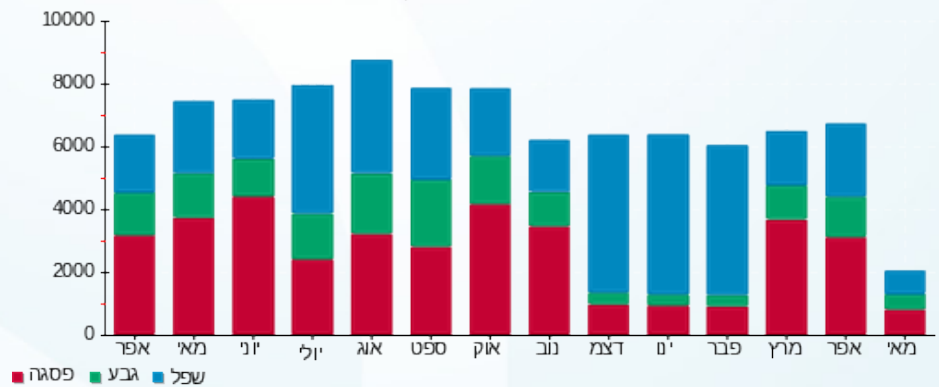



22/05/22

תאריך הפקדה:

שם דייר: ביתן הקפה דק 18

08/05/22

תאריך קריאה נוכחית:

שם אתר: מועדון הגולף קיסריה

06/04/22

תאריך קריאה קודמת:

לקוח/ה נכבד/ה, אנו מתכבדים להגיש את חישוב צריכת החשמל לתקופה 06/04/22 - 08/05/22:

ביתן הקפה - 1 - 13129386(3x63)

סה"כ לתשלום	מחיר לקוט"ש בא"ג	סה"כ צריכה בקוט"ש	קריאה נוכחית	קריאה קודמת	סוג צריכה	סוג תעריף
			30/04/22	06/04/22	פרטי חשבון עבור תאריכים:	
186.86 ₪	46.64	400.65	12,882.40	12,481.75	פסגה	777
62.57 ₪	38.61	162.06	7,185.30	7,023.24	גבע	778
120.37 ₪	31.90	377.33	19,846.90	19,469.57	שפל	779
			08/05/22	01/05/22	פרטי חשבון עבור תאריכים:	
36.03 ₪	45.49	79.20	12,961.60	12,882.40	פסגה	777
21.69 ₪	37.72	57.50	7,242.80	7,185.30	גבע	778
35.44 ₪	31.20	113.60	19,960.50	19,846.90	שפל	779

סה"כ לדייר:

שיא ביקוש	סה"כ	שפל	גבע	פסגה
	1,190.34	490.93	219.56	479.85
	462.96 ₪	155.81 ₪	84.26 ₪	222.89 ₪

סה"כ צריכה
סה"כ לתשלום

214.45 ₪	תשלום קבוע	
12.30 ₪	תשלום עבור גודל חיבור בKVA (3x63)	
689.71 ₪	סה"כ לתשלום	לא כולל מע"מ

התפלגות חיוב בש"ח לפי תעו"ז

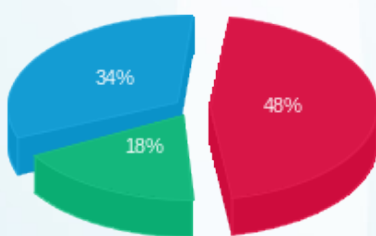

פסגה (222.89 ₪) ■
גבע (84.26 ₪) ■
שפל (155.81 ₪) ■

הסטוריית צריכה בקוט"ש

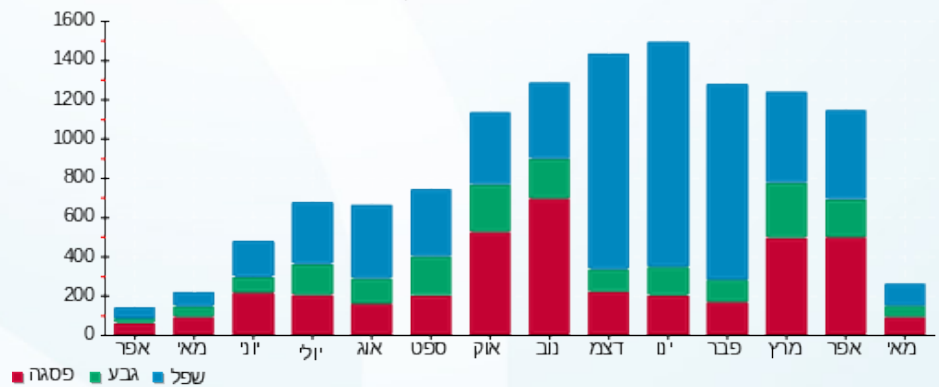

22/05/22 תאריך הפקה:
 08/05/22 תאריך קריאה נוכחית:
 06/04/22 תאריך קריאה קודמת:

שם דייר: גומה תשיעית - בית קפה
 שם אתר: מועדון הגולף קיסריה

לקוח/ה נכבד/ה, אנו מתכבדים להגיש את חישוב צריכת החשמל לתקופה 06/04/22 - 08/05/22:

גומה תשיעית - 1 - 13141113 (3x40)

סוג תעריף	סוג צריכה	קריאה קודמת	קריאה נוכחית	סה"כ צריכה בקוט"ש	מחיר לקוט"ש בא"ג	סה"כ לתשלום
פרטי חשבון עבור תאריכים:						
777	פסגה	06/04/22	30/04/22	464.00	46.64	216.41 ₪
778	גבע	11,792.40	11,981.50	189.10	38.61	73.01 ₪
779	שפל	34,602.60	34,969.10	366.50	31.90	116.91 ₪
פרטי חשבון עבור תאריכים:						
777	פסגה	23,739.30	23,867.80	128.50	45.49	58.45 ₪
778	גבע	11,981.50	12,058.90	77.40	37.72	29.20 ₪
779	שפל	34,969.10	35,123.90	154.80	31.20	48.30 ₪

סה"כ לדייר:

שיא ביקוש	פסגה	גבע	שפל	סה"כ
	592.50	266.50	521.30	1,380.30
	274.86 ₪	102.21 ₪	165.21 ₪	542.28 ₪

סה"כ צריכה
 סה"כ לתשלום

214.45 ₪	תשלום קבוע	
7.81 ₪	תשלום עבור גודל חיבור בKVA (3x40)	
764.54 ₪	סה"כ לתשלום	לא כולל מע"מ

התפלגות חיוב בש"ח לפי תעו"ז

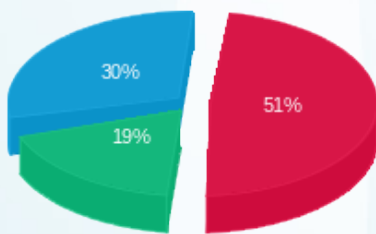

פסגה (274.86 ₪) ■
 גבע (102.21 ₪) ■
 שפל (165.21 ₪) ■

הסטוריית צריכה בקוט"ש

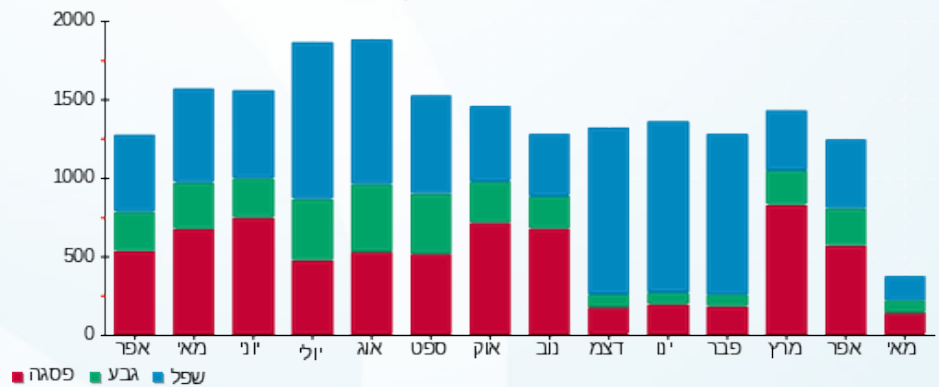

22/05/22 תאריך הפקה:
 08/05/22 תאריך קריאה נוכחית:
 06/04/22 תאריך קריאה קודמת:

שם דייר: מועדון הגולף סדנאות (סטודיו)
 שם אתר: מועדון הגולף קיסריה

לקוח/ה נכבד/ה, אנו מתכבדים להגיש את חישוב צריכת החשמל לתקופה 06/04/22 - 08/05/22:

מועדון הגולף סדנאות - 1 - 18247195 (3x63)

סוג תעריף	סוג צריכה	קריאה קודמת	קריאה נוכחית	סה"כ צריכה בקוט"ש	מחיר לקוט"ש בא"ג	סה"כ לתשלום
פרטי חשבון עבור תאריכים:						
777	פסגה	06/04/22	30/04/22	545.10	46.64	254.23 ₪
778	גבע	13,126.70	13,349.80	223.10	38.61	86.14 ₪
779	שפל	13,726.80	13,901.20	174.40	31.90	55.63 ₪
פרטי חשבון עבור תאריכים:						
777	פסגה	18,555.80	18,728.80	173.00	45.49	78.70 ₪
778	גבע	13,349.80	13,464.00	114.20	37.72	43.08 ₪
779	שפל	13,901.20	13,980.60	79.40	31.20	24.77 ₪

סה"כ לדייר:

פסגה	גבע	שפל	סה"כ	שיא ביקוש
718.10	337.30	253.80	1,309.20	36.44
₪ 332.93	₪ 129.22	₪ 80.41	₪ 542.55	

סה"כ צריכה
 סה"כ לתשלום

214.45 ₪	תשלום קבוע	
12.30 ₪	תשלום עבור גודל חיבור בKVA (3x63)	
769.31 ₪	סה"כ לתשלום	לא כולל מע"מ

התפלגות חיוב בש"ח לפי תעו"ז

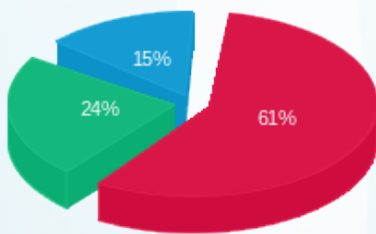

פסגה (332.93 ₪) ■
 גבע (129.22 ₪) ■
 שפל (80.41 ₪) ■

הסטוריית צריכה בקוט"ש

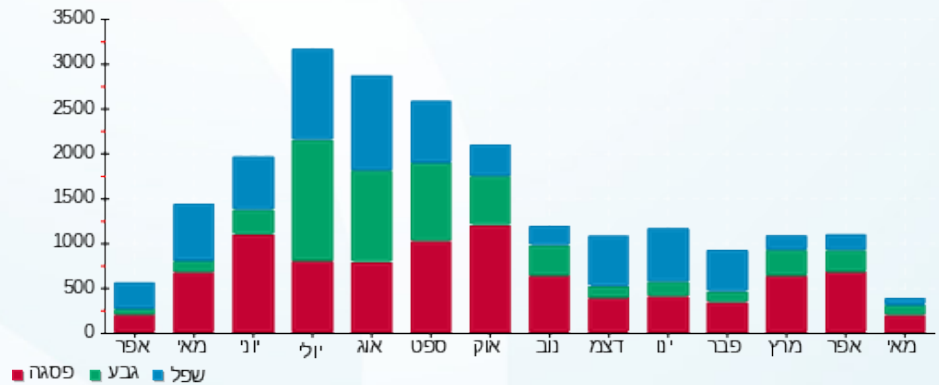



22/05/22

תאריך הפקה:

שם דייר: מסעדת מריפוסה
שם אתר: מועדון הגולף קיסריה

08/05/22

תאריך קריאה נוכחית:

06/04/22

תאריך קריאה קודמת:

לקוח/ה נכבד/ה, אנו מתכבדים להגיש את חישוב צריכת החשמל לתקופה 06/04/22 - 08/05/22:

מריפוסה - 1 - 15111123 (3x200)

סוג תעריף	סוג צריכה	קריאה קודמת	קריאה נוכחית	סה"כ צריכה בקוט"ש	מחיר לקוט"ש בא"ג	סה"כ לתשלום
פרטי חשבון עבור תאריכים:						
		06/04/22	30/04/22			
777	פסגה	155,410.77	167,486.97	12,076.20	46.64	5,632.34 ₪
778	גבע	79,242.15	84,686.55	5,444.40	38.61	2,102.08 ₪
779	שפל	171,000.85	178,621.65	7,620.80	31.90	2,431.04 ₪
פרטי חשבון עבור תאריכים:						
		01/05/22	08/05/22			
777	פסגה	167,486.97	170,504.07	3,017.10	45.49	1,372.48 ₪
778	גבע	84,686.55	86,416.05	1,729.50	37.72	652.37 ₪
779	שפל	178,621.65	180,955.75	2,334.10	31.20	728.24 ₪

סה"כ לדייר:

שיא ביקוש	פסגה	גבע	שפל	סה"כ
	15,093.30	7,173.90	9,954.90	32,222.10
	7,004.82 ₪	2,754.45 ₪	3,159.27 ₪	12,918.54 ₪

סה"כ צריכה
סה"כ לתשלום

214.45 ₪	תשלום קבוע	
39.05 ₪	תשלום עבור גודל חיבור ב KVA (3x200)	
13,172.05 ₪	סה"כ לתשלום	לא כולל מע"מ

התפלגות חיוב בש"ח לפי תעו"ז

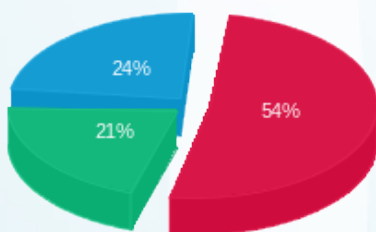

פסגה (7,004.82 ₪)
גבע (2,754.45 ₪)
שפל (3,159.27 ₪)

הסטוריית צריכה בקוט"ש

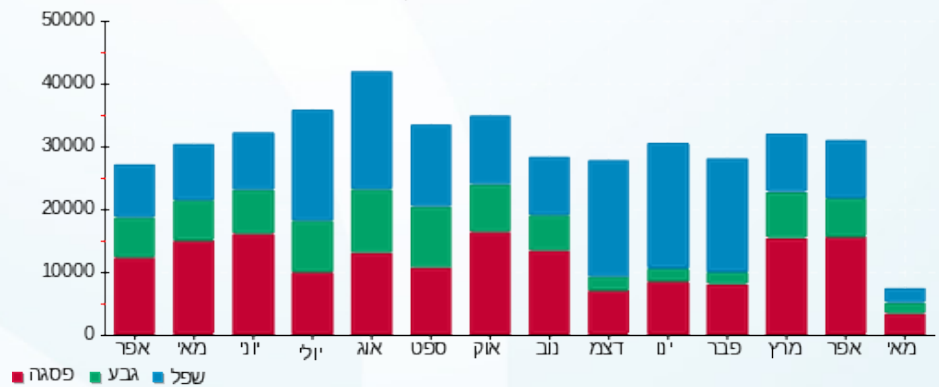

22/05/22 תאריך הפקה:
 08/05/22 תאריך קריאה נוכחית:
 06/04/22 תאריך קריאה קודמת:

שם דייר: סגואי
 שם אתר: מועדון הגולף קיסריה

לקוח/ה נכבד/ה, אנו מתכבדים להגיש את חישוב צריכת החשמל לתקופה 06/04/22 - 08/05/22:

סגואי - 1 - 18247284(0x0)

סה"כ לתשלום	מחיר לקוט"ש בא"ג	סה"כ צריכה בקוט"ש	קריאה נוכחית	קריאה קודמת	סוג צריכה	סוג תעריף
			30/04/22	06/04/22	פרטי חשבון עבור תאריכים:	
101.49 ₪	46.64	217.60	1,121.50	903.90	פסגה	777
41.58 ₪	38.61	107.70	492.60	384.90	גבע	778
24.31 ₪	31.90	76.20	1,060.70	984.50	שפל	779
			08/05/22	01/05/22	פרטי חשבון עבור תאריכים:	
10.37 ₪	45.49	22.80	1,144.30	1,121.50	פסגה	777
6.64 ₪	37.72	17.60	510.20	492.60	גבע	778
9.20 ₪	31.20	29.50	1,090.20	1,060.70	שפל	779

סה"כ לדייר:

שיא ביקוש	סה"כ	שפל	גבע	פסגה	סה"כ צריכה
17.50	471.40	105.70	125.30	240.40	סה"כ לתשלום
	193.59 ₪	33.51 ₪	48.22 ₪	111.86 ₪	

214.45 ₪	תשלום קבוע	
0.00 ₪	תשלום עבור גודל חיבור בKVA (0x0)	
408.04 ₪	סה"כ לתשלום	לא כולל מע"מ

התפלגות חיוב בש"ח לפי תעו"ז

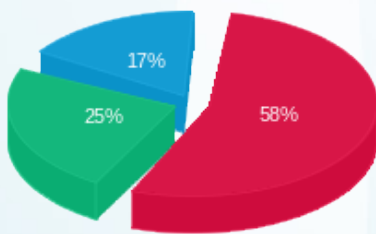

פסגה (111.86 ₪)
 גבע (48.22 ₪)
 שפל (33.51 ₪)

הסטוריית צריכה בקוט"ש

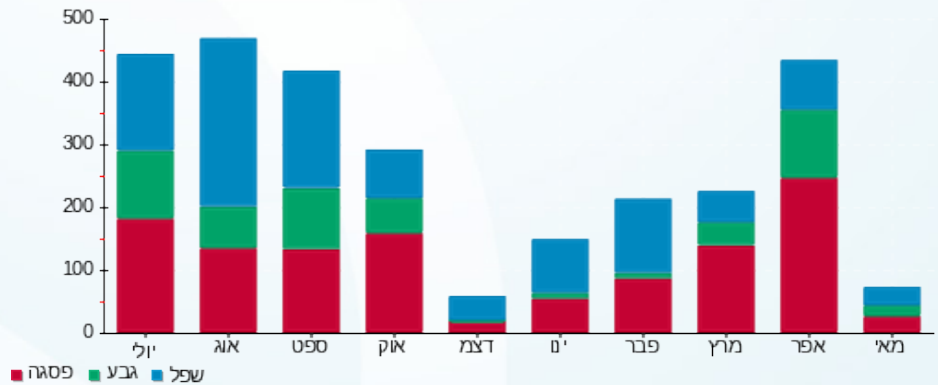

22/05/22 תאריך הפקה:
 08/05/22 תאריך קריאה נוכחית:
 06/04/22 תאריך קריאה קודמת:

שם דייר: ספא
 שם אתר: מועדון הגולף קיסריה

לקוח/ה נכבד/ה, אנו מתכבדים להגיש את חישוב צריכת החשמל לתקופה 06/04/22 - 08/05/22:

ספא - 1 - 14014277(3x63)

סוג תעריף	סוג צריכה	קריאה קודמת	קריאה נוכחית	סה"כ צריכה בקוט"ש	מחיר לקוט"ש בא"ג	סה"כ לתשלום
פרטי חשבון עבור תאריכים:						
777	פסגה	06/04/22	30/04/22	1,890.60	46.64	881.78 ₪
778	גבע	28,103.00	28,414.80	311.80	38.61	120.39 ₪
779	שפל	31,439.81	31,498.81	59.00	31.90	18.82 ₪
פרטי חשבון עבור תאריכים:						
777	פסגה	86,887.09	87,306.99	419.90	45.49	191.01 ₪
778	גבע	28,414.80	28,521.70	106.90	37.72	40.32 ₪
779	שפל	31,498.81	31,539.21	40.40	31.20	12.60 ₪

סה"כ לדייר:

שיא ביקוש	פסגה	גבע	שפל	סה"כ
	2,310.50	418.70	99.40	2,828.60
	1,072.79 ₪	160.71 ₪	31.43 ₪	1,264.92 ₪

סה"כ צריכה
 סה"כ לתשלום

214.45 ₪	תשלום קבוע	
12.30 ₪	תשלום עבור גודל חיבור בKVA (3x63)	
1,491.67 ₪	סה"כ לתשלום	לא כולל מע"מ

התפלגות חיוב בש"ח לפי תעו"ז

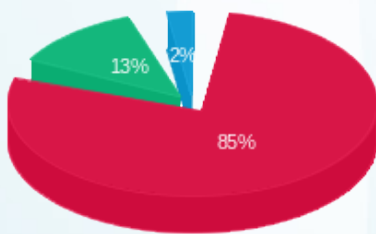

פסגה (1,072.79 ₪) 85%
 גבע (160.71 ₪) 13%
 שפל (31.43 ₪) 2%

הסטוריית צריכה בקוט"ש

