

23/05/22 תאריך הפקה:
 22/05/22 תאריך קריאה נוכחי:
 23/04/22 תאריך קריאה קודמת:

שם דייר: מלונות דן - דירה 7406
 שם אתר: בתי אלמוג (רשת אסטרל)

לקוח/ה נכבד/ה, אנו מתכבדים להגיש את חישוב צריכת החשמל לתקופה 22/05/22 - 23/04/22:

רשת אסטרל - דירה 7406 - 12 - 81007778(0x0)

סוג תעריף	סוג צריכה	קריאה קודמת	קריאה נוכחית	סה"כ צריכה בקוט"ש	מחיר לקוט"ש בא"ג	סה"כ לתשלום
פרטי חשבון עבור תאריכים:		23/04/22	30/04/22			
517		48,854.15	48,905.25	51.10	48.45	24.76 ₪
פרטי חשבון עבור תאריכים:		01/05/22	22/05/22			
517		48,905.25	49,041.93	136.67	47.25	64.58 ₪

סה"כ לדיר:

שיא ביקוש	סה"כ
6.90	187.77
	89.34 ₪

21.03 ₪	תשלום קבוע	
0.00 ₪	תשלום עבור גודל חיבור בKVA (0x0)	
110.37 ₪	סה"כ לתשלום	לא כולל מע"מ

התפלגות חיוב בש"ח לפי תעו"ז

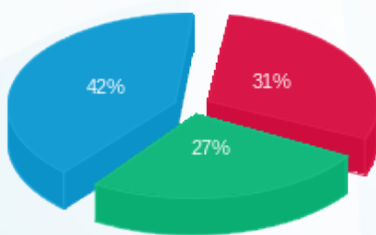

פסגה (27.43 ₪) ■
 גבע (24.33 ₪) ■
 שפל (37.57 ₪) ■

הסטוריית צריכה בקוט"ש

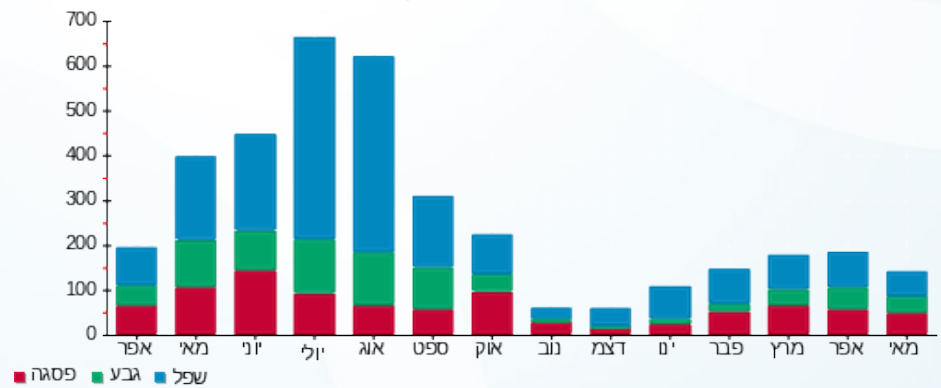

23/05/22 תאריך הפקה:
 22/05/22 תאריך קריאה נוכחית:
 23/04/22 תאריך קריאה קודמת:

שם דייר: רשת אסטל - דירה 1212
 שם אתר: בתי אלמוג (רשת אסטל)

לקוח/ה נכבד/ה, אנו מתכבדים להגיש את חישוב צריכת החשמל לתקופה 22/05/22 - 23/04/22:

רשת אסטל - דירה 1212 - 23 - 00023164 (0x0)

סוג תעריף	סוג צריכה	קריאה קודמת	קריאה נוכחית	סה"כ צריכה בקוט"ש	מחיר לקוט"ש בא"ג	סה"כ לתשלום
פרטי חשבון עבור תאריכים:						
757		23/04/22	30/04/22	24.43	45.98	11.23 ₪
פרטי חשבון עבור תאריכים:						
757		01/05/22	22/05/22	95.90	44.86	43.02 ₪

סה"כ לדיר:

שיא ביקוש	סה"כ
5.83	120.33
	54.25 ₪

19.77 ₪	תשלום קבוע	
0.00 ₪	תשלום עבור גודל חיבור בKVA (0x0)	
74.02 ₪	סה"כ לתשלום	לא כולל מע"מ

התפלגות חיוב בש"ח לפי תעו"ז

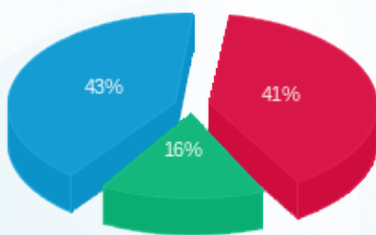

פסגה (22.43 ₪) ■
 גבע (8.59 ₪) ■
 שפל (23.23 ₪) ■

הסטוריית צריכה בקוט"ש

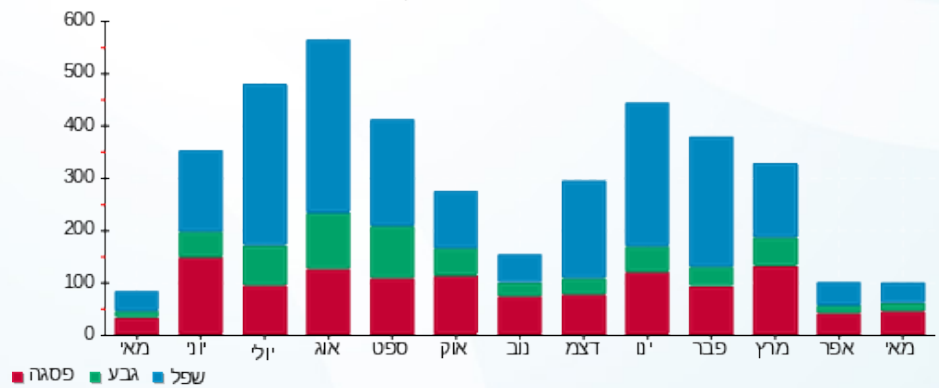

23/05/22 תאריך הפקה:
 22/05/22 תאריך קריאה נוכחית:
 23/04/22 תאריך קריאה קודמת:

שם דייר: רשת אסטרה - דירה 2112
 שם אתר: בתי אלמוג (רשת אסטרה)

לקוח/ה נכבד/ה, אנו מתכבדים להגיש את חישוב צריכת החשמל לתקופה 22/05/22 - 23/04/22:

רשת אסטרה - דירה 2112 - 8 - 00023145 (0x0)

סוג תעריף	סוג צריכה	קריאה קודמת	קריאה נוכחית	סה"כ צריכה בקוט"ש	מחיר לקוט"ש בא"ג	סה"כ לתשלום
פרטי חשבון עבור תאריכים:						
757		23/04/22	30/04/22	97.10	45.98	44.65 ₪
פרטי חשבון עבור תאריכים:						
757		01/05/22	22/05/22	322.35	44.86	144.61 ₪

סה"כ לדירה:

שיא ביקוש	סה"כ
10.37	419.44
	189.25 ₪

19.77 ₪	תשלום קבוע	
0.00 ₪	תשלום עבור גודל חיבור בKVA (0x0)	
209.02 ₪	סה"כ לתשלום	לא כולל מע"מ

התפלגות חיוב בש"ח לפי תע"ז

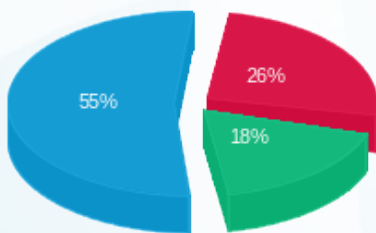

פסגה (50.10 ₪) ■
 גבע (34.52 ₪) ■
 שפל (104.63 ₪) ■

הסטוריית צריכה בקוט"ש

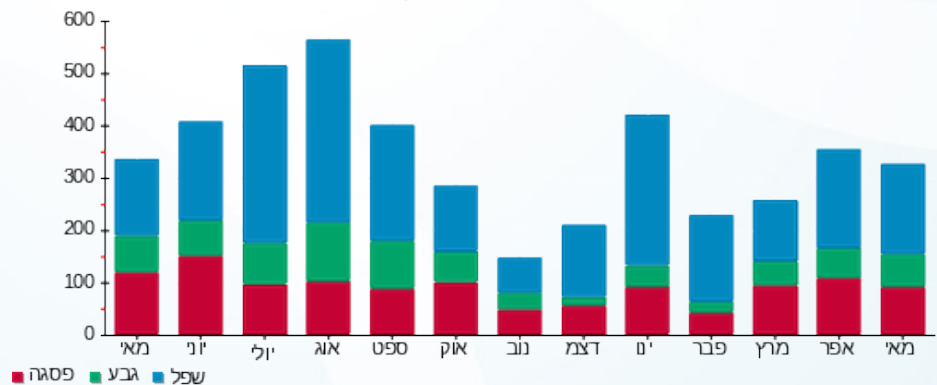

23/05/22 תאריך הפקה:
 22/05/22 תאריך קריאה נוכחית:
 23/04/22 תאריך קריאה קודמת:

שם דייר: רשת אסטל - דירה 2252
 שם אתר: בתי אלמוג (רשת אסטל)

לקוח/ה נכבד/ה, אנו מתכבדים להגיש את חישוב צריכת החשמל לתקופה 22/05/22 - 23/04/22:

רשת אסטל - דירה 2252 - 19 - 00023145 (0x0)

סוג תעריף	סוג צריכה	קריאה קודמת	קריאה נוכחית	סה"כ צריכה בקוט"ש	מחיר לקוט"ש בא"ג	סה"כ לתשלום
פרטי חשבון עבור תאריכים:		23/04/22	30/04/22			
757		78,310.09	78,421.39	111.30	45.98	51.18 ₪
פרטי חשבון עבור תאריכים:		01/05/22	22/05/22			
757		78,421.39	78,727.59	306.20	44.86	137.36 ₪

סה"כ לדירה:

שיא ביקוש	סה"כ
9.50	417.50
	188.53 ₪

19.77 ₪	תשלום קבוע	
0.00 ₪	תשלום עבור גודל חיבור בKVA (0x0)	
208.30 ₪	סה"כ לתשלום	לא כולל מע"מ

התפלגות חיוב בש"ח לפי תעו"ז

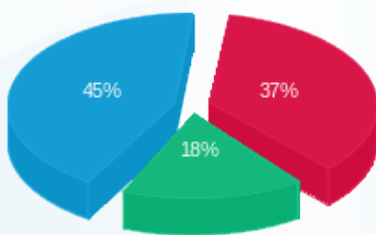

פסגה (70.61 ₪)
 גבע (33.05 ₪)
 שפל (84.88 ₪)

הסטוריית צריכה בקוט"ש

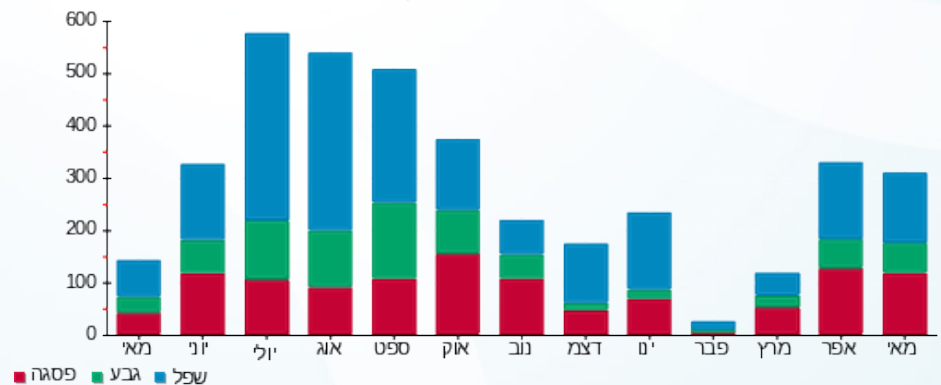

23/05/22 תאריך הפקה:
 22/05/22 תאריך קריאה נוכחית:
 23/04/22 תאריך קריאה קודמת:

שם דייר: רשת אסטרה - דירה 5132
 שם אתר: בתי אלמוג (רשת אסטרה)

לקוח/ה נכבד/ה, אנו מתכבדים להגיש את חישוב צריכת החשמל לתקופה 22/05/22 - 23/04/22:

רשת אסטרה - דירה 5132 - 9 - 00023134 (0x0)

סוג תעריף	סוג צריכה	קריאה קודמת	קריאה נוכחית	סה"כ צריכה בקוט"ש	מחיר לקוט"ש בא"ג	סה"כ לתשלום
פרטי חשבון עבור תאריכים:		23/04/22	30/04/22			
757		54,410.57	54,497.94	87.37	45.98	40.17 ₪
פרטי חשבון עבור תאריכים:		01/05/22	22/05/22			
757		54,497.94	54,718.58	220.64	44.86	98.98 ₪

סה"כ לדייר:

שיא ביקוש	סה"כ
7.54	308.02
	139.15 ₪

19.77 ₪	תשלום קבוע	
0.00 ₪	תשלום עבור גודל חיבור בKVA (0x0)	
158.92 ₪	סה"כ לתשלום	לא כולל מע"מ

התפלגות חיוב בש"ח לפי תעו"ז

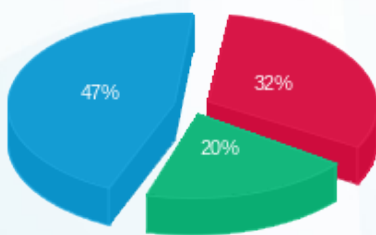

פסגה (45.08 ₪) - 47%
 גבע (28.25 ₪) - 20%
 שפל (65.82 ₪) - 32%

הסטוריית צריכה בקוט"ש

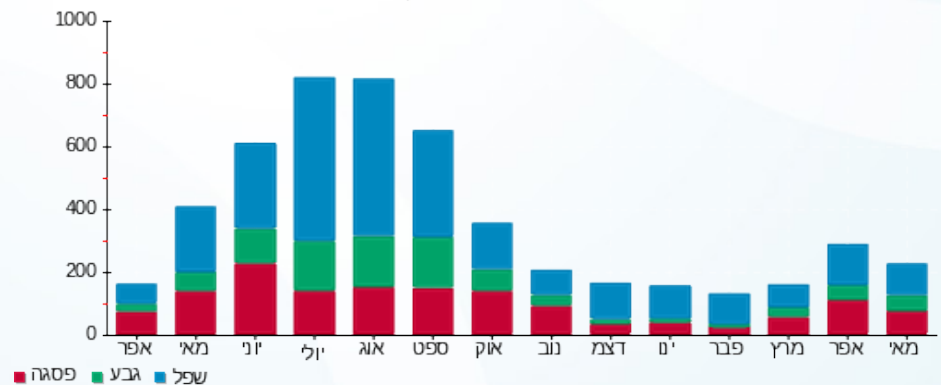



23/05/22 תאריך הפקה:
 22/05/22 תאריך קריאה נוכחית:
 23/04/22 תאריך קריאה קודמת:

שם דייר: רשת אסטרל - דירה 52
 שם אתר: בתי אלמוג (רשת אסטרל)

לקוח/ה נכבד/ה, אנו מתכבדים להגיש את חישוב צריכת החשמל לתקופה 22/05/22 - 23/04/22:

רשת אסטרל - דירה 52 - 14 - 15129206(0x0)

סוג תעריף	סוג צריכה	קריאה קודמת	קריאה נוכחית	סה"כ צריכה בקוט"ש	מחיר לקוט"ש בא"ג	סה"כ לתשלום
פרטי חשבון עבור תאריכים:		23/04/22	30/04/22			
757		24,913.15	24,974.48	61.32	45.98	28.20 ₪
פרטי חשבון עבור תאריכים:		01/05/22	22/05/22			
757		24,974.48	25,227.70	253.22	44.86	113.60 ₪

סה"כ לדירה:

שיא ביקוש	סה"כ
5.46	314.55
	141.79 ₪

19.77 ₪	תשלום קבוע	
0.00 ₪	תשלום עבור גודל חיבור בKVA (0x0)	
161.56 ₪	סה"כ לתשלום	לא כולל מע"מ



23/05/22 תאריך הפקה:
 22/05/22 תאריך קריאה נוכחית:
 23/04/22 תאריך קריאה קודמת:

שם דייר: רשת אסטרה - דירה 5412
 שם אתר: בתי אלמוג (רשת אסטרה)

לקוח/ה נכבד/ה, אנו מתכבדים להגיש את חישוב צריכת החשמל לתקופה 22/05/22 - 23/04/22:

רשת אסטרה - דירה 5412 - 15 - 15129206(0x0)

סוג תעריף	סוג צריכה	קריאה קודמת	קריאה נוכחית	סה"כ צריכה בקוט"ש	מחיר לקוט"ש בא"ג	סה"כ לתשלום
פרטי חשבון עבור תאריכים:		23/04/22	30/04/22			
757		16,625.38	16,717.78	92.40	45.98	42.49 ₪
פרטי חשבון עבור תאריכים:		01/05/22	22/05/22			
757		16,717.78	16,993.65	275.88	44.86	123.76 ₪

סה"כ לדירה:

שיא ביקוש	סה"כ
9.36	368.28
	166.24 ₪

19.77 ₪	תשלום קבוע	
0.00 ₪	תשלום עבור גודל חיבור בKVA (0x0)	
186.01 ₪	סה"כ לתשלום	לא כולל מע"מ

התפלגות חיוב בש"ח לפי תע"ז

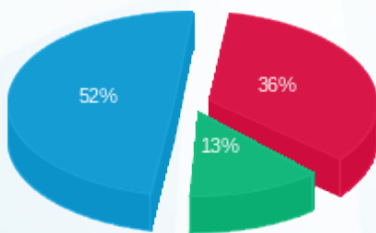

פסגה (59.31 ₪) ■
 גבע (21.27 ₪) ■
 שפל (85.66 ₪) ■

הסטוריית צריכה בקוט"ש

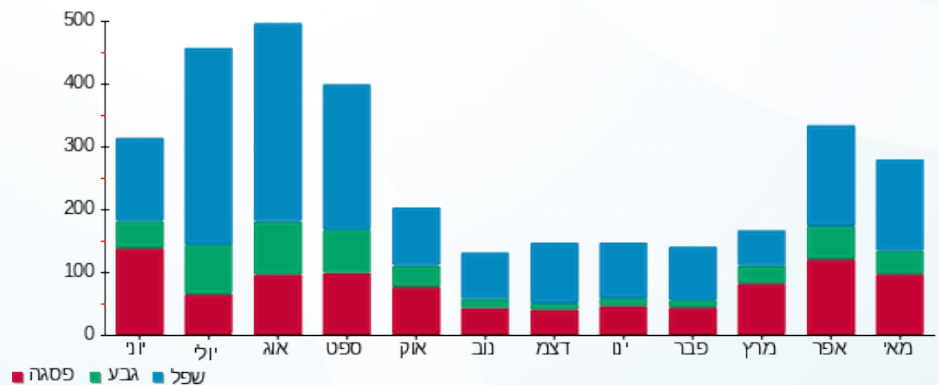



23/05/22 תאריך הפקה:
 22/05/22 תאריך קריאה נוכחית:
 23/04/22 תאריך קריאה קודמת:

שם דייר: רשת אסטרל - דירה 5512
 שם אתר: בתי אלמוג (רשת אסטרל)

לקוח/ה נכבד/ה, אנו מתכבדים להגיש את חישוב צריכת החשמל לתקופה 22/05/22 - 23/04/22:

רשת אסטרל - דירה 5512 - 13 - 00023134(0x0)

סוג תעריף	סוג צריכה	קריאה קודמת	קריאה נוכחית	סה"כ צריכה בקוט"ש	מחיר לקוט"ש בא"ג	סה"כ לתשלום
פרטי חשבון עבור תאריכים:						
757		23/04/22	30/04/22	111.24	45.98	51.15 ₪
פרטי חשבון עבור תאריכים:						
757		01/05/22	22/05/22	247.05	44.86	110.83 ₪

סה"כ לדירה:

שיא ביקוש	סה"כ
7.50	358.29
	161.98 ₪

19.77 ₪	תשלום קבוע	
0.00 ₪	תשלום עבור גודל חיבור בKVA (0x0)	
181.75 ₪	סה"כ לתשלום	לא כולל מע"מ



23/05/22 תאריך הפקה:
 22/05/22 תאריך קריאה נוכחית:
 23/04/22 תאריך קריאה קודמת:

שם דייר: רשת אסטרל - דירה 5551
שם אתר: בתי אלמוג (רשת אסטרל)

לקוח/ה נכבד/ה, אנו מתכבדים להגיש את חישוב צריכת החשמל לתקופה 22/05/22 - 23/04/22:

רשת אסטרל - דירה 5551 - 17 - 00023134(0x0)

סוג תעריף	סוג צריכה	קריאה קודמת	קריאה נוכחית	סה"כ צריכה בקוט"ש	מחיר לקוט"ש בא"ג	סה"כ לתשלום
פרטי חשבון עבור תאריכים:						
757		23/04/22	30/04/22	110.39	45.98	50.76 ₪
פרטי חשבון עבור תאריכים:						
757		01/05/22	22/05/22	325.44	44.86	145.99 ₪

סה"כ לדייר:

שיא ביקוש	סה"כ
9.47	435.84
	196.75 ₪

19.77 ₪	תשלום קבוע	
0.00 ₪	תשלום עבור גודל חיבור בKVA (0x0)	
216.52 ₪	סה"כ לתשלום	לא כולל מע"מ

23/05/22 תאריך הפקה:
 22/05/22 תאריך קריאה נוכחי:
 23/04/22 תאריך קריאה קודמת:

שם דייר: רשת אסטרה - דירה 5632
 שם אתר: בתי אלמוג (רשת אסטרה)

לקוח/ה נכבד/ה, אנו מתכבדים להגיש את חישוב צריכת החשמל לתקופה 22/05/22 - 23/04/22:

רשת אסטרה - דירה 5632 - 21 - 00023134 (0x0)

סוג תעריף	סוג צריכה	קריאה קודמת	קריאה נוכחית	סה"כ צריכה בקוט"ש	מחיר לקוט"ש בא"ג	סה"כ לתשלום
פרטי חשבון עבור תאריכים:						
757		23/04/22	30/04/22	56.53	45.98	25.99 ₪
פרטי חשבון עבור תאריכים:						
757		01/05/22	22/05/22	293.43	44.86	131.63 ₪

סה"כ לדייר:

שיא ביקוש	סה"כ
5.95	349.95
	157.62 ₪

19.77 ₪	תשלום קבוע	
0.00 ₪	תשלום עבור גודל חיבור בKVA (0x0)	
177.39 ₪	סה"כ לתשלום	לא כולל מע"מ

התפלגות חיוב בש"ח לפי תע"ז

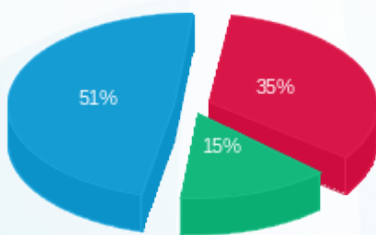

פסגה (54.62 ₪)
 גבע (23.10 ₪)
 שפל (79.91 ₪)

הסטוריית צריכה בקוט"ש

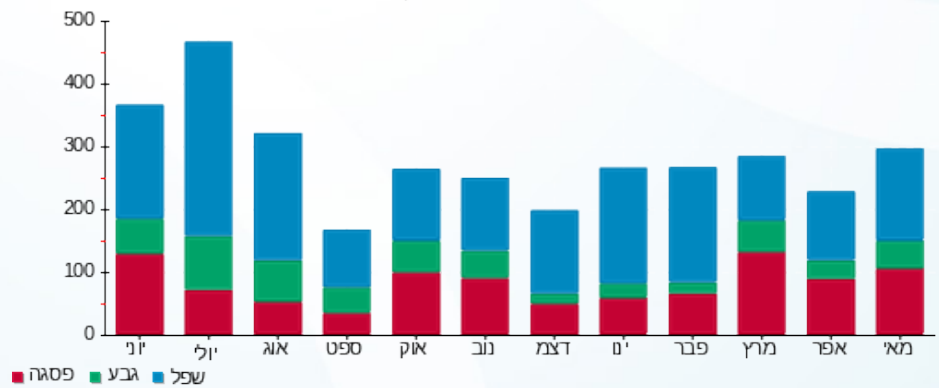

23/05/22 תאריך הפקה:
 22/05/22 תאריך קריאה נוכחי:
 23/04/22 תאריך קריאה קודמת:

שם דייר: רשת אסטל - דירה 5752
 שם אתר: בתי אלמוג (רשת אסטל)

לקוח/ה נכבד/ה, אנו מתכבדים להגיש את חישוב צריכת החשמל לתקופה 22/05/22 - 23/04/22:

רשת אסטל - דירה 5752 - 15129206 (0x0)

סוג תעריף	סוג צריכה	קריאה קודמת	קריאה נוכחית	סה"כ צריכה בקוט"ש	מחיר לקוט"ש בא"ג	סה"כ לתשלום
פרטי חשבון עבור תאריכים:		23/04/22	30/04/22			
757		23,517.73	23,604.93	87.20	45.98	40.09 ₪
פרטי חשבון עבור תאריכים:		01/05/22	22/05/22			
757		23,604.93	23,851.98	247.05	44.86	110.83 ₪

סה"כ לדיר:

שיא ביקוש	סה"כ
9.50	334.25
	150.92 ₪

19.77 ₪	תשלום קבוע	
0.00 ₪	תשלום עבור גודל חיבור בKVA (0x0)	
170.69 ₪	סה"כ לתשלום	לא כולל מע"מ

התפלגות חיוב בש"ח לפי תעו"ז

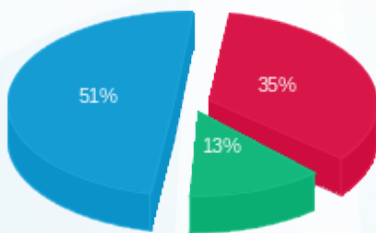

פסגה (53.51 ₪) ■
 גבע (19.74 ₪) ■
 שפל (77.67 ₪) ■

הסטוריית צריכה בקוט"ש

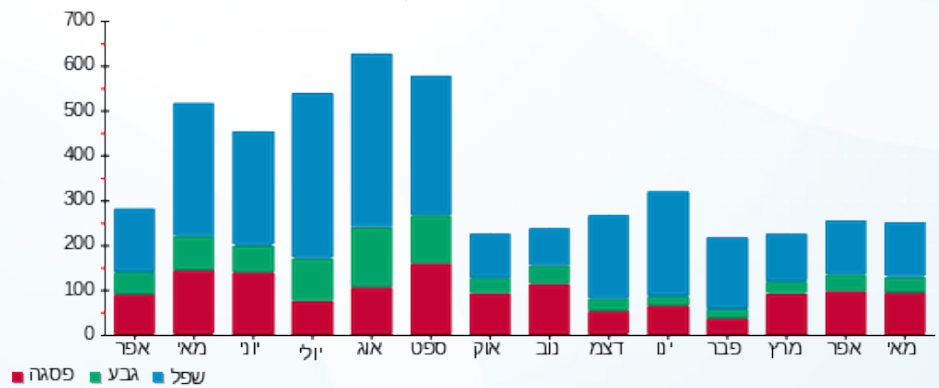

23/05/22 תאריך הפקה:
 22/05/22 תאריך קריאה נוכחית:
 23/04/22 תאריך קריאה קודמת:

שם דייר: רשת אסטל - דירה 7004
 שם אתר: בתי אלמוג (רשת אסטל)

לקוח/ה נכבד/ה, אנו מתכבדים להגיש את חישוב צריכת החשמל לתקופה 22/05/22 - 23/04/22:

רשת אסטל - דירה 7004 - 14 - 81007778(0x0)

סוג תעריף	סוג צריכה	קריאה קודמת	קריאה נוכחית	סה"כ צריכה בקוט"ש	מחיר לקוט"ש בא"ג	סה"כ לתשלום
פרטי חשבון עבור תאריכים:		23/04/22	30/04/22			
757		41,777.18	41,887.83	110.65	45.98	50.88 ₪
פרטי חשבון עבור תאריכים:		01/05/22	22/05/22			
757		41,887.83	42,148.53	260.70	44.86	116.95 ₪

סה"כ לדיר:

שיא ביקוש	סה"כ
7.80	371.35
	167.83 ₪

19.77 ₪	תשלום קבוע	
0.00 ₪	תשלום עבור גודל חיבור בKVA (0x0)	
187.60 ₪	סה"כ לתשלום	לא כולל מע"מ

התפלגות חיוב בש"ח לפי תעו"ז

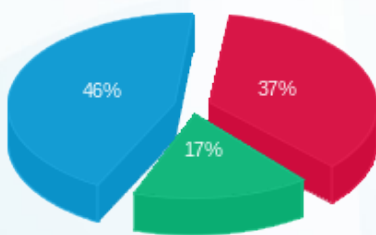

פסגה (61.84 ₪) ■
 גבע (28.72 ₪) ■
 שפל (77.26 ₪) ■

הסטוריית צריכה בקוט"ש

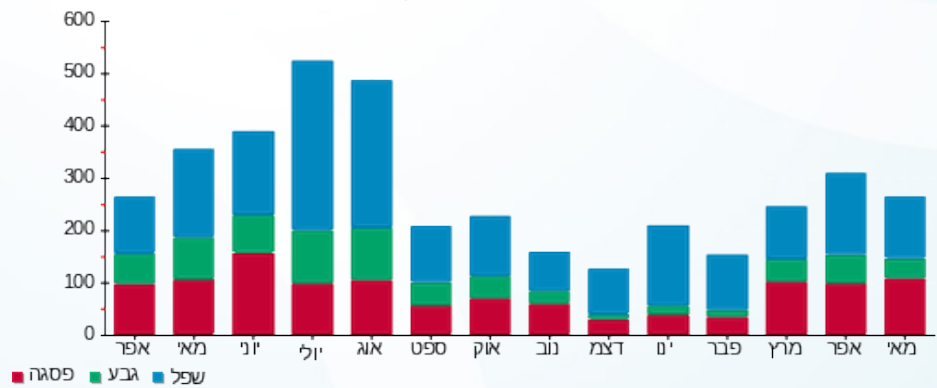



23/05/22 תאריך הפקה:
 22/05/22 תאריך קריאה נוכחית:
 23/04/22 תאריך קריאה קודמת:

שם דייר: רשת אסטרל - דירה 7101
 שם אתר: בתי אלמוג (רשת אסטרל)

לקוח/ה נכבד/ה, אנו מתכבדים להגיש את חישוב צריכת החשמל לתקופה 22/05/22 - 23/04/22:

רשת אסטרל - דירה 7101 - 16 - 81007778(0x0)

סה"כ לתשלום	מחיר לקוט"ש בא"ג	סה"כ צריכה בקוט"ש	קריאה נוכחית	קריאה קודמת	סוג צריכה	סוג תעריף
			30/04/22	23/04/22		פרטי חשבון עבור תאריכים:
₪ 56.68	45.98	123.27	61,278.20	61,154.93		757
			22/05/22	01/05/22		פרטי חשבון עבור תאריכים:
₪ 140.97	44.86	314.25	61,592.45	61,278.20		757

סה"כ לדירה:

שיא ביקוש	סה"כ
9.45	437.53
	₪ 197.65

₪ 19.77	תשלום קבוע	
₪ 0.00	תשלום עבור גודל חיבור בKVA (0x0)	
₪ 217.42	סה"כ לתשלום	לא כולל מע"מ





23/05/22 תאריך הפקה:
 22/05/22 תאריך קריאה נוכחית:
 23/04/22 תאריך קריאה קודמת:

שם דייר: רשת אסטרל - דירה 7102
 שם אתר: בתי אלמוג (רשת אסטרל)

לקוח/ה נכבד/ה, אנו מתכבדים להגיש את חישוב צריכת החשמל לתקופה 22/05/22 - 23/04/22:

רשת אסטרל - דירה 7102 - 16 - 81007778(0x0)

סוג תעריף	סוג צריכה	קריאה קודמת	קריאה נוכחית	סה"כ צריכה בקוט"ש	מחיר לקוט"ש בא"ג	סה"כ לתשלום
פרטי חשבון עבור תאריכים:		23/04/22	30/04/22			
757		61,154.93	61,278.20	123.27	45.98	56.68 ₪
פרטי חשבון עבור תאריכים:		01/05/22	22/05/22			
757		61,278.20	61,592.45	314.25	44.86	140.97 ₪

סה"כ לדירה:

שיא ביקוש	סה"כ
9.45	437.53
	197.65 ₪

19.77 ₪	תשלום קבוע	
0.00 ₪	תשלום עבור גודל חיבור ב KVA (0x0)	
217.42 ₪	סה"כ לתשלום	לא כולל מע"מ



23/05/22 תאריך הפקה:
 22/05/22 תאריך קריאה נוכחית:
 23/04/22 תאריך קריאה קודמת:

שם דייר: רשת אסטרל - דירה 7103
 שם אתר: בתי אלמוג (רשת אסטרל)

לקוח/ה נכבד/ה, אנו מתכבדים להגיש את חישוב צריכת החשמל לתקופה 22/05/22 - 23/04/22:

רשת אסטרל - דירה 7103 - 17 - 81007778(0x0)

סוג תעריף	סוג צריכה	קריאה קודמת	קריאה נוכחית	סה"כ צריכה בקוט"ש	מחיר לקוט"ש בא"ג	סה"כ לתשלום
פרטי חשבון עבור תאריכים:						
757		23/04/22	30/04/22	50.45	45.98	23.20 ₪
פרטי חשבון עבור תאריכים:						
757		01/05/22	22/05/22	119.17	44.86	53.46 ₪

סה"כ לדירה:

שיא ביקוש	סה"כ
7.65	169.62
	₪ 76.66

19.77 ₪	תשלום קבוע	
0.00 ₪	תשלום עבור גודל חיבור בKVA (0x0)	
96.43 ₪	סה"כ לתשלום	לא כולל מע"מ

התפלגות חיוב בש"ח לפי תעו"ז

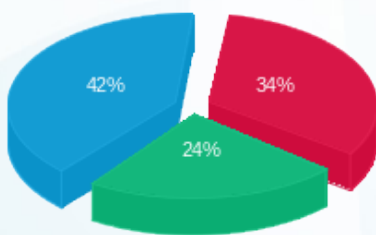

פסגה (₪ 25.98) ■
 גבע (₪ 18.71) ■
 שפל (₪ 31.96) ■

הסטוריית צריכה בקוט"ש

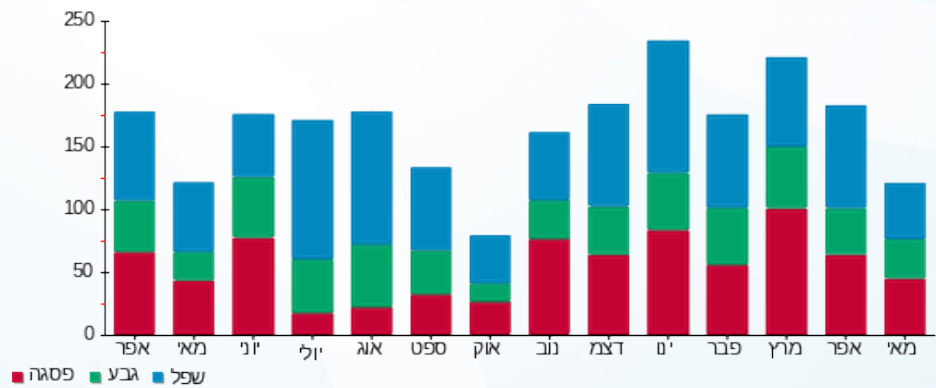

23/05/22 תאריך הפקה:
 22/05/22 תאריך קריאה נוכחית:
 23/04/22 תאריך קריאה קודמת:

שם דייר: רשת אסטל - דירה 7104
 שם אתר: בתי אלמוג (רשת אסטל)

לקוח/ה נכבד/ה, אנו מתכבדים להגיש את חישוב צריכת החשמל לתקופה 22/05/22 - 23/04/22:

רשת אסטל - דירה 7104 - 17 - 81007778(0x0)

סוג תעריף	סוג צריכה	קריאה קודמת	קריאה נוכחית	סה"כ צריכה בקוט"ש	מחיר לקוט"ש בא"ג	סה"כ לתשלום
פרטי חשבון עבור תאריכים:						
757		23/04/22	30/04/22	50.45	45.98	23.20 ₪
פרטי חשבון עבור תאריכים:						
757		01/05/22	22/05/22	119.17	44.86	53.46 ₪

סה"כ לדייר:

שיא ביקוש	סה"כ
7.65	169.62
	₪ 76.66

19.77 ₪	תשלום קבוע	
0.00 ₪	תשלום עבור גודל חיבור בKVA (0x0)	
96.43 ₪	סה"כ לתשלום	לא כולל מע"מ

התפלגות חיוב בש"ח לפי תעו"ז

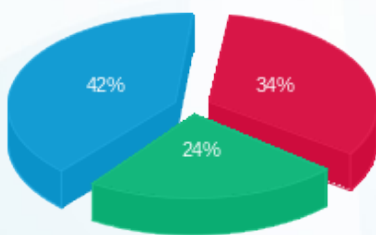

פסגה (25.98 ₪) ■
 גבע (18.71 ₪) ■
 שפל (31.96 ₪) ■

הסטוריית צריכה בקוט"ש

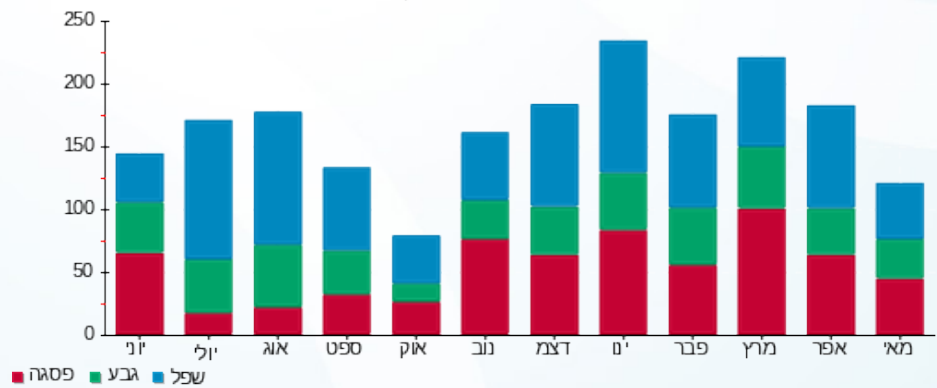

23/05/22 תאריך הפקה:
 22/05/22 תאריך קריאה נוכחית:
 23/04/22 תאריך קריאה קודמת:

שם דייר: רשת אסטרל - דירה 7108
 שם אתר: בתי אלמוג (רשת אסטרל)

לקוח/ה נכבד/ה, אנו מתכבדים להגיש את חישוב צריכת החשמל לתקופה 22/05/22 - 23/04/22:

רשת אסטרל - דירה 7108 - 19 - 81007778(0x0)

סוג תעריף	סוג צריכה	קריאה קודמת	קריאה נוכחית	סה"כ צריכה בקוט"ש	מחיר לקוט"ש בא"ג	סה"כ לתשלום
פרטי חשבון עבור תאריכים:						
757		23/04/22	30/04/22	90.37	45.98	41.55 ₪
פרטי חשבון עבור תאריכים:						
757		01/05/22	22/05/22	238.08	44.86	106.80 ₪

סה"כ לדיר:

שיא ביקוש	סה"כ
8.95	328.45
	148.35 ₪

19.77 ₪	תשלום קבוע	
0.00 ₪	תשלום עבור גודל חיבור בKVA (0x0)	
168.12 ₪	סה"כ לתשלום	לא כולל מע"מ

התפלגות חיוב בש"ח לפי תעו"ז

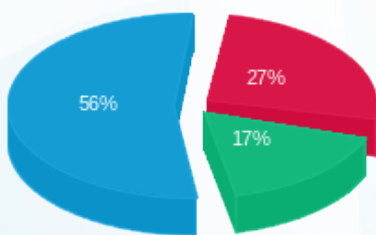

פסגה (39.73 ₪) ■
 גבע (25.54 ₪) ■
 שפל (83.08 ₪) ■

הסטוריית צריכה בקוט"ש

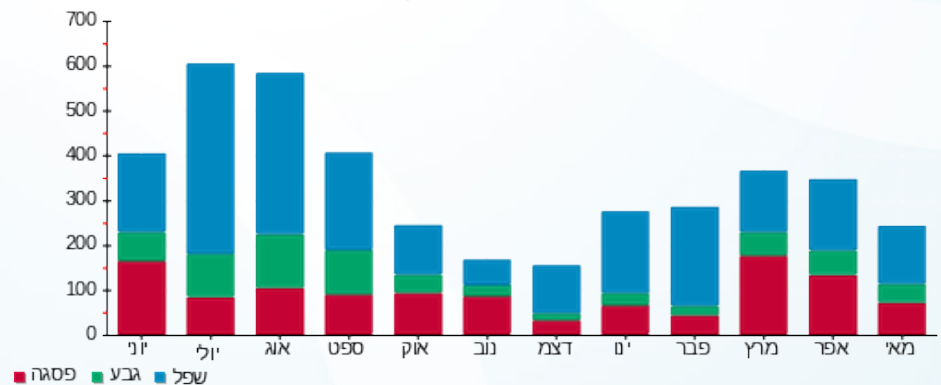

23/05/22 תאריך הפקה:
 22/05/22 תאריך קריאה נוכחית:
 23/04/22 תאריך קריאה קודמת:

שם דייר: רשת אסטל - דירה 7202
 שם אתר: בתי אלמוג (רשת אסטל)

לקוח/ה נכבד/ה, אנו מתכבדים להגיש את חישוב צריכת החשמל לתקופה 22/05/22 - 23/04/22:

רשת אסטל - דירה 7202 - 1 - 81005509(0x0)

סה"כ לתשלום	מחיר לקוט"ש בא"ג	סה"כ צריכה בקוט"ש	קריאה נוכחית	קריאה קודמת	סוג צריכה	סוג תעריף
			30/04/22	23/04/22		פרטי חשבון עבור תאריכים:
₪ 51.65	45.98	112.33	54,613.58	54,501.25		757
			22/05/22	01/05/22		פרטי חשבון עבור תאריכים:
₪ 142.12	44.86	316.80	54,930.38	54,613.58		757

סה"כ לדירה:

שיא ביקוש	סה"כ
7.25	429.13
	₪ 193.76

₪ 19.77	תשלום קבוע	
₪ 0.00	תשלום עבור גודל חיבור בKVA (0x0)	
₪ 213.53	סה"כ לתשלום	לא כולל מע"מ

התפלגות חיוב בש"ח לפי תעו"ז

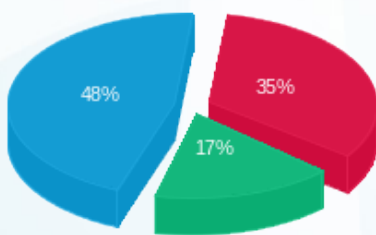

פסגה (₪ 66.90) ■
 גבע (₪ 33.64) ■
 שפל (₪ 93.23) ■

הסטוריית צריכה בקוט"ש

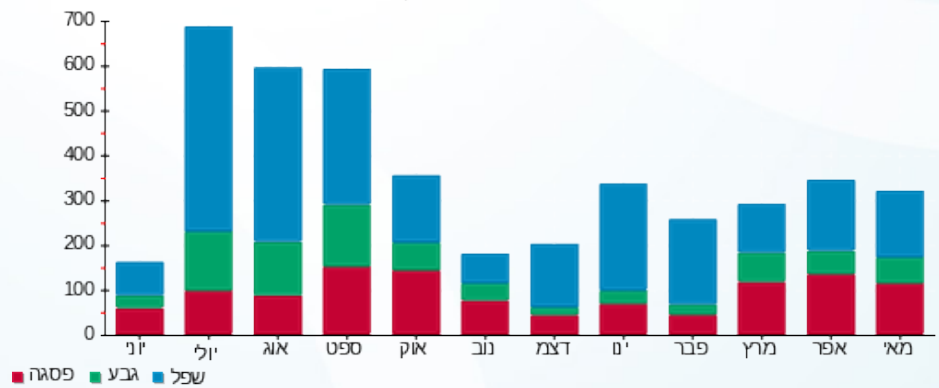

23/05/22 תאריך הפקה:
 22/05/22 תאריך קריאה נוכחית:
 23/04/22 תאריך קריאה קודמת:

שם דייר: רשת אסטרל - דירה 7203
 שם אתר: בתי אלמוג (רשת אסטרל)

לקוח/ה נכבד/ה, אנו מתכבדים להגיש את חישוב צריכת החשמל לתקופה 22/05/22 - 23/04/22:

רשת אסטרל - דירה 7203 - 2 - 81005509(0x0)

סה"כ לתשלום	מחיר לקוט"ש בא"ג	סה"כ צריכה בקוט"ש	קריאה נוכחית	קריאה קודמת	סוג צריכה	סוג תעריף
			30/04/22	23/04/22	פרטי חשבון עבור תאריכים:	
₪ 53.12	45.98	115.53	47,194.18	47,078.65		757
			22/05/22	01/05/22	פרטי חשבון עבור תאריכים:	
₪ 109.64	44.86	244.40	47,438.58	47,194.18		757

סה"כ לדיר: _____

שיא ביקוש	סה"כ
12.05	359.92
	₪ 162.76

₪ 19.77	תשלום קבוע	
₪ 0.00	תשלום עבור גודל חיבור בKVA (0x0)	
₪ 182.53	סה"כ לתשלום	לא כולל מע"מ

התפלגות חיוב בש"ח לפי תעו"ז

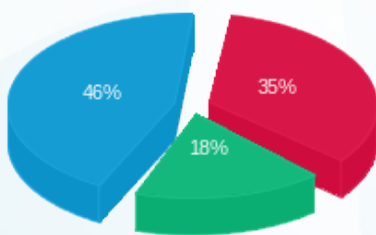

פסגה (₪ 57.55) ■
 גבע (₪ 29.91) ■
 שפל (₪ 75.30) ■

הסטוריית צריכה בקוט"ש

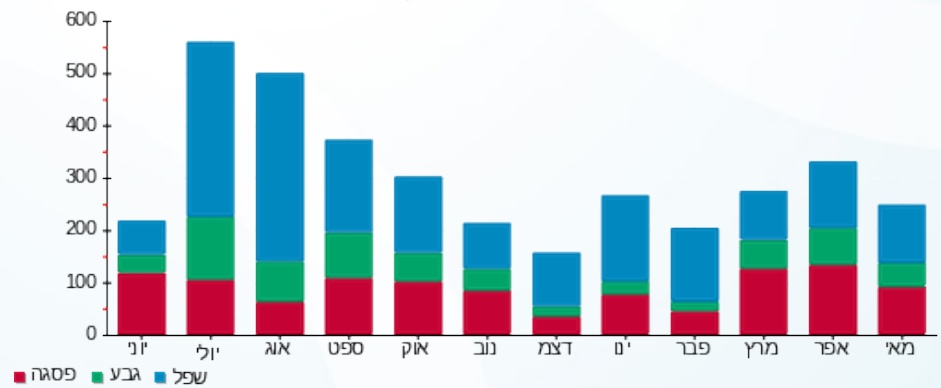



23/05/22 תאריך הפקה:
 22/05/22 תאריך קריאה נוכחית:
 23/04/22 תאריך קריאה קודמת:

שם דייר: רשת אסטרל - דירה 7205
 שם אתר: בתי אלמוג (רשת אסטרל)

לקוח/ה נכבד/ה, אנו מתכבדים להגיש את חישוב צריכת החשמל לתקופה 22/05/22 - 23/04/22:

רשת אסטרל - דירה 7205 - 3 - 81005509(0x0)

סוג תעריף	סוג צריכה	קריאה קודמת	קריאה נוכחית	סה"כ צריכה בקוט"ש	מחיר לקוט"ש בא"ג	סה"כ לתשלום
פרטי חשבון עבור תאריכים:		23/04/22	30/04/22			
757		46,048.30	46,128.83	80.52	45.98	37.03 ₪
פרטי חשבון עבור תאריכים:		01/05/22	22/05/22			
757		46,128.83	46,346.45	217.63	44.86	97.63 ₪

סה"כ לדיר:

שיא ביקוש	סה"כ
8.75	298.15
	134.65 ₪

19.77 ₪	תשלום קבוע	
0.00 ₪	תשלום עבור גודל חיבור בKVA (0x0)	
154.42 ₪	סה"כ לתשלום	לא כולל מע"מ

התפלגות חיוב בש"ח לפי תעו"ז

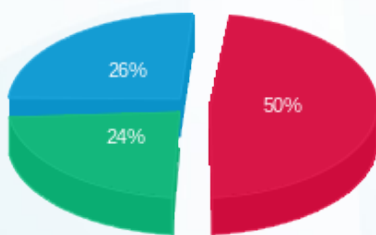

פסגה (67.51 ₪) ■
 גבע (31.74 ₪) ■
 שפל (35.40 ₪) ■

הסטוריית צריכה בקוט"ש

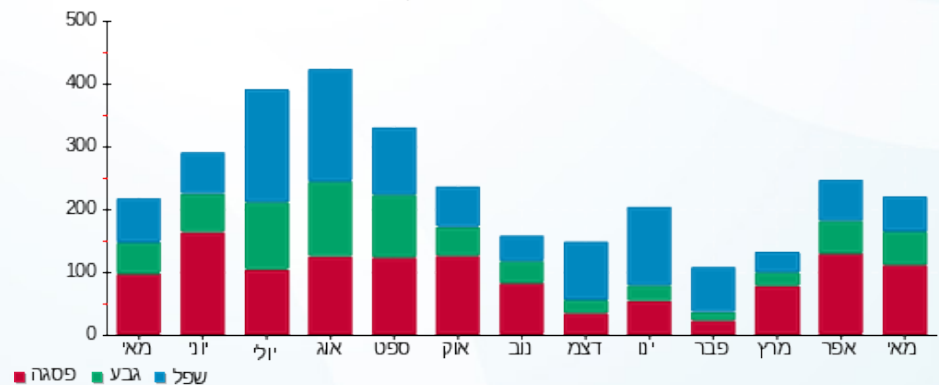

23/05/22 תאריך הפקה:
 22/05/22 תאריך קריאה נוכחית:
 23/04/22 תאריך קריאה קודמת:

שם דייר: רשת אסטל - דירה 7206
 שם אתר: בתי אלמוג (רשת אסטל)

לקוח/ה נכבד/ה, אנו מתכבדים להגיש את חישוב צריכת החשמל לתקופה 22/05/22 - 23/04/22:

רשת אסטל - דירה 7206 - 3 - 81005509(0x0)

סוג תעריף	סוג צריכה	קריאה קודמת	קריאה נוכחית	סה"כ צריכה בקוט"ש	מחיר לקוט"ש בא"ג	סה"כ לתשלום
פרטי חשבון עבור תאריכים:						
757		23/04/22	30/04/22	80.52	45.98	37.03 ₪
פרטי חשבון עבור תאריכים:						
757		01/05/22	22/05/22	217.63	44.86	97.63 ₪

סה"כ לדירה:

שיא ביקוש	סה"כ
8.75	298.15
	134.65 ₪

19.77 ₪	תשלום קבוע	
0.00 ₪	תשלום עבור גודל חיבור בKVA (0x0)	
154.42 ₪	סה"כ לתשלום	לא כולל מע"מ

התפלגות חיוב בש"ח לפי תעו"ז

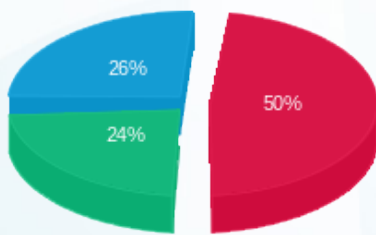

פסגה (67.51 ₪) ■
 גבע (31.74 ₪) ■
 שפל (35.40 ₪) ■

הסטוריית צריכה בקוט"ש

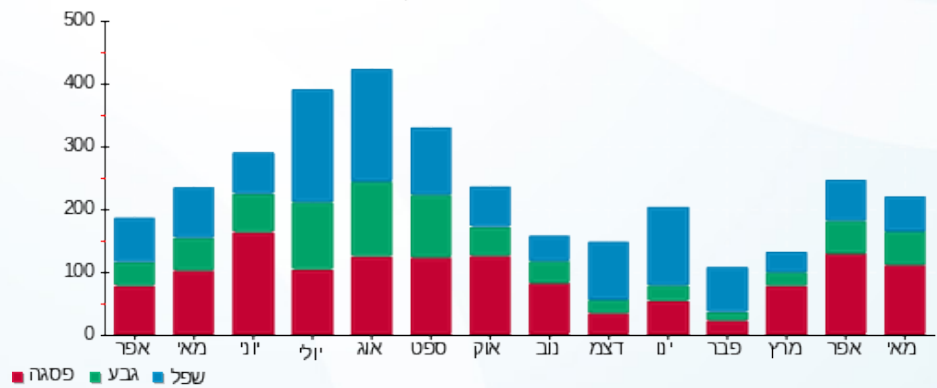

23/05/22 תאריך הפקה:
 22/05/22 תאריך קריאה נוכחית:
 23/04/22 תאריך קריאה קודמת:

שם דייר: רשת אסטרה - דירה 7208
 שם אתר: בתי אלמוג (רשת אסטרה)

לקוח/ה נכבד/ה, אנו מתכבדים להגיש את חישוב צריכת החשמל לתקופה 22/05/22 - 23/04/22:

רשת אסטרה - דירה 7208 - 4 - 81005509(0x0)

סוג תעריף	סוג צריכה	קריאה קודמת	קריאה נוכחית	סה"כ צריכה בקוט"ש	מחיר לקוט"ש בא"ג	סה"כ לתשלום
פרטי חשבון עבור תאריכים:		23/04/22	30/04/22			
757		49,722.00	49,779.85	57.85	45.98	26.60 ₪
פרטי חשבון עבור תאריכים:		01/05/22	22/05/22			
757		49,779.85	49,950.18	170.32	44.86	76.41 ₪

סה"כ לדירה:

שיא ביקוש	סה"כ
6.75	228.17
	103.01 ₪

19.77 ₪	תשלום קבוע	
0.00 ₪	תשלום עבור גודל חיבור בKVA (0x0)	
122.78 ₪	סה"כ לתשלום	לא כולל מע"מ

התפלגות חיוב בש"ח לפי תע"ז

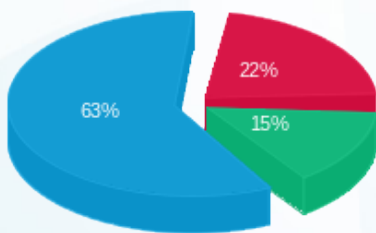

פסגה (22.92 ₪) 22%
 גבע (14.96 ₪) 15%
 שפל (65.13 ₪) 63%

הסטוריית צריכה בקוט"ש

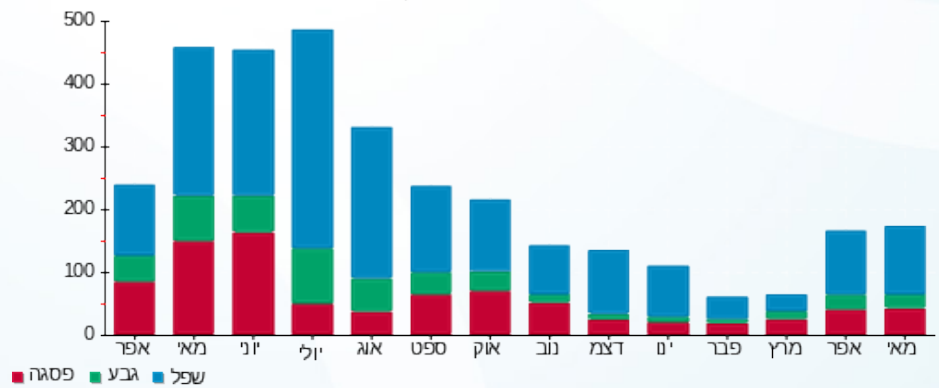

23/05/22 תאריך הפקה:
 22/05/22 תאריך קריאה נוכחי:
 23/04/22 תאריך קריאה קודמת:

שם דייר: רשת אסטל - דירה 7307
 שם אתר: בתי אלמוג (רשת אסטל)

לקוח/ה נכבד/ה, אנו מתכבדים להגיש את חישוב צריכת החשמל לתקופה 22/05/22 - 23/04/22:

רשת אסטל - דירה 7307 - 9 - 81005509(0x0)

סוג תעריף	סוג צריכה	קריאה קודמת	קריאה נוכחית	סה"כ צריכה בקוט"ש	מחיר לקוט"ש בא"ג	סה"כ לתשלום
פרטי חשבון עבור תאריכים:		23/04/22	30/04/22			
757		49,717.25	49,840.35	123.10	45.98	56.60 ₪
פרטי חשבון עבור תאריכים:		01/05/22	22/05/22			
757		49,840.35	50,197.35	357.00	44.86	160.15 ₪

סה"כ לדיר:

שיא ביקוש	סה"כ
10.05	480.10
	216.75 ₪

19.77 ₪	תשלום קבוע	
0.00 ₪	תשלום עבור גודל חיבור בKVA (0x0)	
236.52 ₪	סה"כ לתשלום	לא כולל מע"מ

התפלגות חיוב בש"ח לפי תעו"ז

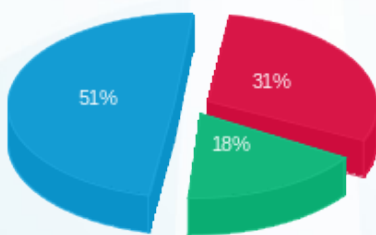

פסגה (67.18 ₪) ■
 גבע (38.20 ₪) ■
 שפל (111.37 ₪) ■

הסטוריית צריכה בקוט"ש

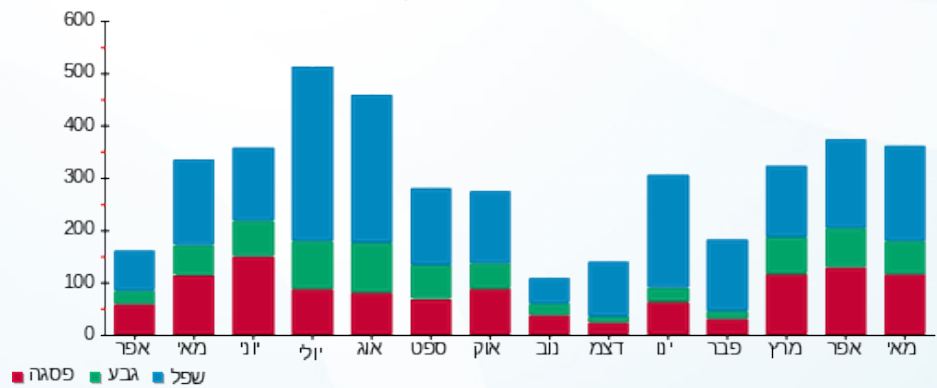

23/05/22 תאריך הפקה:
 22/05/22 תאריך קריאה נוכחית:
 23/04/22 תאריך קריאה קודמת:

שם דייר: רשת אסטרה - דירה 7408
 שם אתר: בתי אלמוג (רשת אסטרה)

לקוח/ה נכבד/ה, אנו מתכבדים להגיש את חישוב צריכת החשמל לתקופה 22/05/22 - 23/04/22:

רשת אסטרה - דירה 7408 - 22 - 81007778(0x0)

סוג תעריף	סוג צריכה	קריאה קודמת	קריאה נוכחית	סה"כ צריכה בקוט"ש	מחיר לקוט"ש בא"ג	סה"כ לתשלום
פרטי חשבון עבור תאריכים:		23/04/22	30/04/22			
757		49,805.83	49,986.98	181.15	45.98	83.29 ₪
פרטי חשבון עבור תאריכים:		01/05/22	22/05/22			
757		49,986.98	50,357.40	370.43	44.86	166.17 ₪

סה"כ לדירה:

שיא ביקוש	סה"כ
11.45	551.58
	249.47 ₪

19.77 ₪	תשלום קבוע	
0.00 ₪	תשלום עבור גודל חיבור בKVA (0x0)	
269.24 ₪	סה"כ לתשלום	לא כולל מע"מ

התפלגות חיוב בש"ח לפי תע"ז

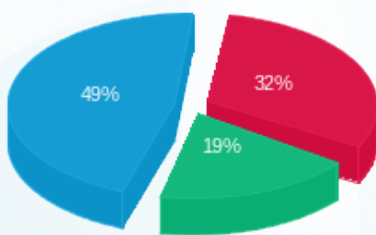

פסגה (80.56 ₪) 49%
 גבע (47.48 ₪) 32%
 שפל (121.43 ₪) 19%

הסטוריית צריכה בקוט"ש

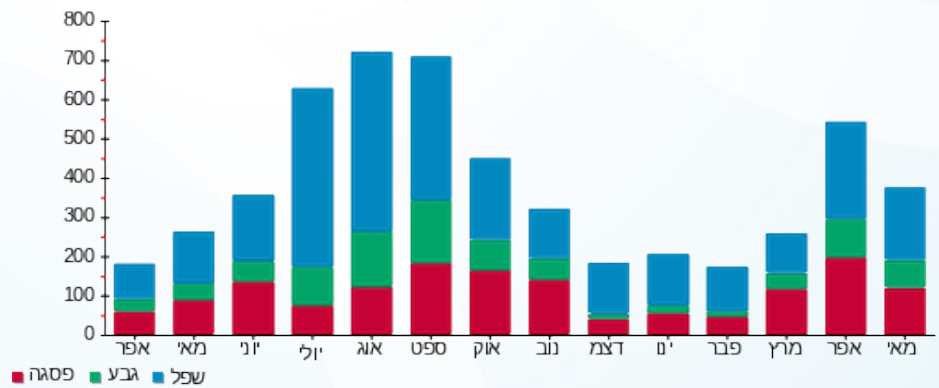

23/05/22 תאריך הפקה:
 22/05/22 תאריך קריאה נוכחי:
 23/04/22 תאריך קריאה קודמת:

שם דייר: רשת אסטל - דירה 7409
 שם אתר: בתי אלמוג (רשת אסטל)

לקוח/ה נכבד/ה, אנו מתכבדים להגיש את חישוב צריכת החשמל לתקופה 22/05/22 - 23/04/22:

רשת אסטל - דירה 7409 - 81007778(0x0)

סוג תעריף	סוג צריכה	קריאה קודמת	קריאה נוכחית	סה"כ צריכה בקוט"ש	מחיר לקוט"ש בא"ג	סה"כ לתשלום
פרטי חשבון עבור תאריכים:		23/04/22	30/04/22			
757		39,296.68	39,349.20	52.53	45.98	24.15 ₪
פרטי חשבון עבור תאריכים:		01/05/22	22/05/22			
757		39,349.20	39,514.85	165.65	44.86	74.31 ₪

סה"כ לדיר:

שיא ביקוש	סה"כ
6.35	218.17
	98.46 ₪

19.77 ₪	תשלום קבוע	
0.00 ₪	תשלום עבור גודל חיבור בKVA (0x0)	
118.23 ₪	סה"כ לתשלום	לא כולל מע"מ

התפלגות חיוב בש"ח לפי תעו"ז

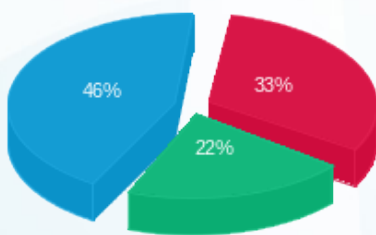

פסגה (32.38 ₪) ■
 גבע (21.22 ₪) ■
 שפל (44.85 ₪) ■

הסטוריית צריכה בקוט"ש

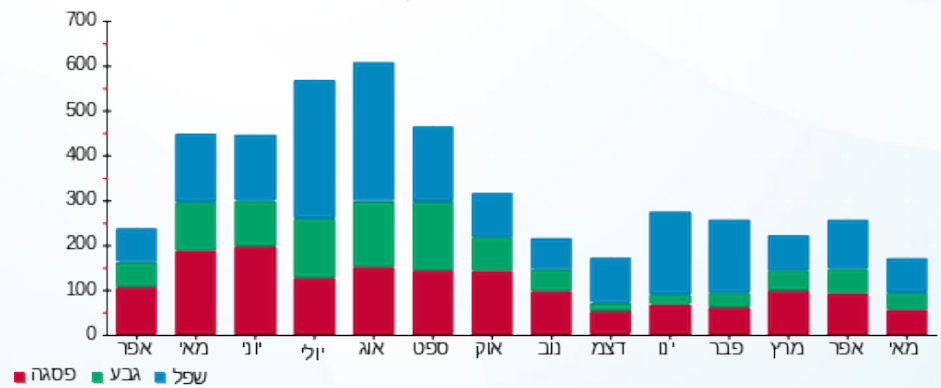

23/05/22 תאריך הפקה:
 22/05/22 תאריך קריאה נוכחית:
 23/04/22 תאריך קריאה קודמת:

שם דייר: רשת אסטל - דירה 7507
 שם אתר: בתי אלמוג (רשת אסטל)

לקוח/ה נכבד/ה, אנו מתכבדים להגיש את חישוב צריכת החשמל לתקופה 22/05/22 - 23/04/22:

רשת אסטל - דירה 7507 - 12 - 81005509(0x0)

סוג תעריף	סוג צריכה	קריאה קודמת	קריאה נוכחית	סה"כ צריכה בקוט"ש	מחיר לקוט"ש בא"ג	סה"כ לתשלום
פרטי חשבון עבור תאריכים:		23/04/22	30/04/22			
757		47,235.23	47,310.23	75.00	45.98	34.49 ₪
פרטי חשבון עבור תאריכים:		01/05/22	22/05/22			
757		47,310.23	47,527.75	217.53	44.86	97.58 ₪

סה"כ לדירה:

שיא ביקוש	סה"כ
7.95	292.53
	132.07 ₪

19.77 ₪	תשלום קבוע	
0.00 ₪	תשלום עבור גודל חיבור בKVA (0x0)	
151.84 ₪	סה"כ לתשלום	לא כולל מע"מ

התפלגות חיוב בש"ח לפי תעו"ז

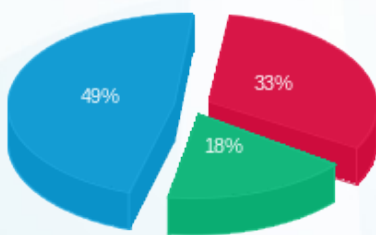

פסגה (43.01 ₪) ■
 גבע (23.80 ₪) ■
 שפל (65.25 ₪) ■

הסטוריית צריכה בקוט"ש

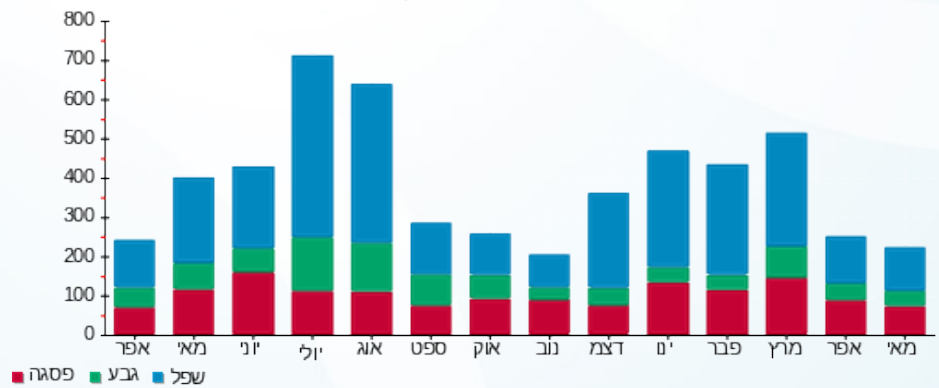

23/05/22 תאריך הפקה:
 22/05/22 תאריך קריאה נוכחית:
 23/04/22 תאריך קריאה קודמת:

שם דייר: רשת אסטרה - דירה 7509
 שם אתר: בתי אלמוג (רשת אסטרה)

לקוח/ה נכבד/ה, אנו מתכבדים להגיש את חישוב צריכת החשמל לתקופה 22/05/22 - 23/04/22:

רשת אסטרה - דירה 7509 - 24 - 81005509(0x0)

סוג תעריף	סוג צריכה	קריאה קודמת	קריאה נוכחית	סה"כ צריכה בקוט"ש	מחיר לקוט"ש בא"ג	סה"כ לתשלום
פרטי חשבון עבור תאריכים:		23/04/22	30/04/22			
757		48,696.38	48,760.68	64.30	45.98	29.57 ₪
פרטי חשבון עבור תאריכים:		01/05/22	22/05/22			
757		48,760.68	48,915.45	154.78	44.86	69.43 ₪

סה"כ לדירה:

שיא ביקוש	סה"כ
9.05	219.08
	99.00 ₪

19.77 ₪	תשלום קבוע	
0.00 ₪	תשלום עבור גודל חיבור בKVA (0x0)	
118.77 ₪	סה"כ לתשלום	לא כולל מע"מ

התפלגות חיוב בש"ח לפי תע"ז

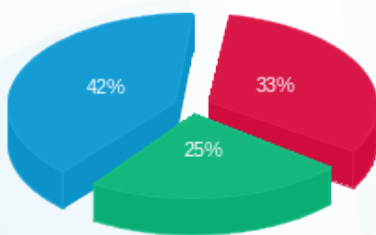

פסגה (32.95 ₪) ■
 גבע (24.58 ₪) ■
 שפל (41.47 ₪) ■

הסטוריית צריכה בקוט"ש

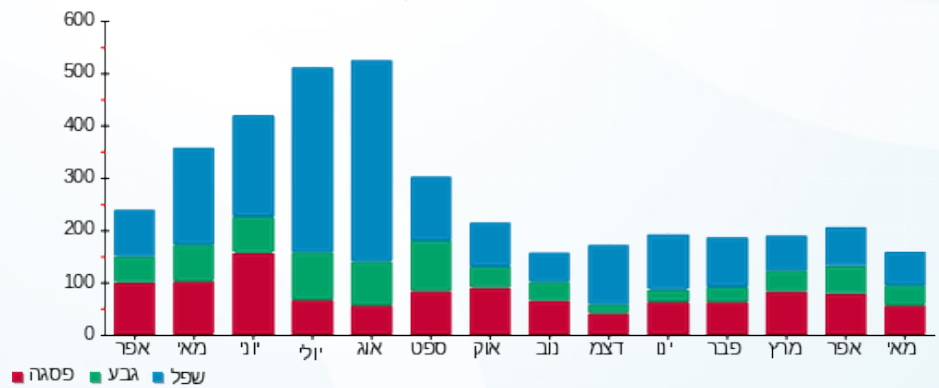

23/05/22 תאריך הפקה:
 22/05/22 תאריך קריאה נוכחית:
 23/04/22 תאריך קריאה קודמת:

שם דייר: רשת אסטרל - דירה 7602
שם אתר: בתי אלמוג (רשת אסטרל)

לקוח/ה נכבד/ה, אנו מתכבדים להגיש את חישוב צריכת החשמל לתקופה 22/05/22 - 23/04/22:

רשת אסטרל - דירה 7602 - 13 - 81005509(0x0)

סוג תעריף	סוג צריכה	קריאה קודמת	קריאה נוכחית	סה"כ צריכה בקוט"ש	מחיר לקוט"ש בא"ג	סה"כ לתשלום
פרטי חשבון עבור תאריכים:						
757		23/04/22	30/04/22	120.85	45.98	55.57 ₪
פרטי חשבון עבור תאריכים:						
757		01/05/22	22/05/22	306.62	44.86	137.55 ₪

סה"כ לדירה:

שיא ביקוש	סה"כ
8.80	427.48
	193.12 ₪

19.77 ₪	תשלום קבוע	
0.00 ₪	תשלום עבור גודל חיבור ב-KVA (0x0)	
212.89 ₪	סה"כ לתשלום	לא כולל מע"מ

23/05/22 תאריך הפקה:
 22/05/22 תאריך קריאה נוכחית:
 23/04/22 תאריך קריאה קודמת:

שם דייר: רשת אסטרל - דירה 7703
 שם אתר: בתי אלמוג (רשת אסטרל)

לקוח/ה נכבד/ה, אנו מתכבדים להגיש את חישוב צריכת החשמל לתקופה 22/05/22 - 23/04/22:

רשת אסטרל - דירה 7703 - 18 - 81005509(0x0)

סוג תעריף	סוג צריכה	קריאה קודמת	קריאה נוכחית	סה"כ צריכה בקוט"ש	מחיר לקוט"ש בא"ג	סה"כ לתשלום
פרטי חשבון עבור תאריכים:						
757		23/04/22	30/04/22	101.35	45.98	46.60 ₪
פרטי חשבון עבור תאריכים:						
757		01/05/22	22/05/22	263.15	44.86	118.05 ₪

סה"כ לדירה:

שיא ביקוש	סה"כ
7.40	364.50
	164.65 ₪

19.77 ₪	תשלום קבוע	
0.00 ₪	תשלום עבור גודל חיבור בKVA (0x0)	
184.42 ₪	סה"כ לתשלום	לא כולל מע"מ

התפלגות חיוב בש"ח לפי תעו"ז

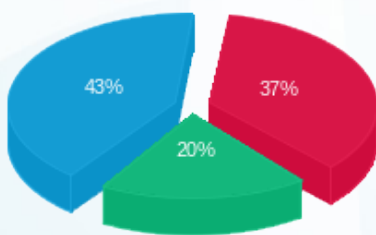

פסגה (61.05 ₪) ■
 גבע (33.05 ₪) ■
 שפל (70.55 ₪) ■

הסטוריית צריכה בקוט"ש

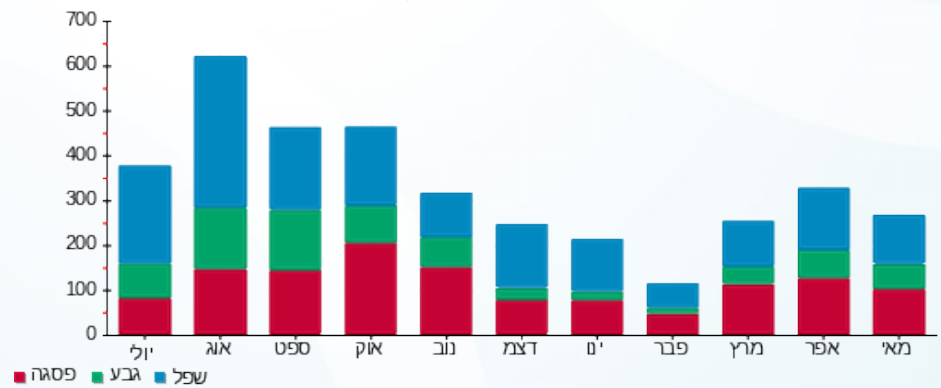

23/05/22 תאריך הפקה:
 22/05/22 תאריך קריאה נוכחית:
 23/04/22 תאריך קריאה קודמת:

שם דייר: רשת אסטל - דירה 7706
 שם אתר: בתי אלמוג (רשת אסטל)

לקוח/ה נכבד/ה, אנו מתכבדים להגיש את חישוב צריכת החשמל לתקופה 22/05/22 - 23/04/22:

רשת אסטל - דירה 7706 - 20 - 81005509(0x0)

סוג תעריף	סוג צריכה	קריאה קודמת	קריאה נוכחית	סה"כ צריכה בקוט"ש	מחיר לקוט"ש בא"ג	סה"כ לתשלום
פרטי חשבון עבור תאריכים:		23/04/22	30/04/22			
757		47,368.15	47,485.95	117.80	45.98	54.16 ₪
פרטי חשבון עבור תאריכים:		01/05/22	22/05/22			
757		47,485.95	47,752.53	266.58	44.86	119.59 ₪

סה"כ לדירה:

שיא ביקוש	סה"כ
9.95	384.38
	173.75 ₪

19.77 ₪	תשלום קבוע	
0.00 ₪	תשלום עבור גודל חיבור בKVA (0x0)	
193.52 ₪	סה"כ לתשלום	לא כולל מע"מ

התפלגות חיוב בש"ח לפי תעו"ז

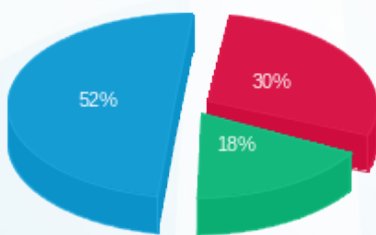

פסגה (52.15 ₪) 52%
 גבע (30.73 ₪) 30%
 שפל (90.87 ₪) 18%

הסטוריית צריכה בקוט"ש

