

23/05/22 תאריך הפקה:
 22/05/22 תאריך קריאה נוכחית:
 23/04/22 תאריך קריאה קודמת:

שם דייר: בניין 1 - דירה 1031 אזיקרי משאבי אנוש בע"מ
 שם אתר: בתי אלמוג אילת (פרטיים)

לקוח/ה נכבד/ה, אנו מתכבדים להגיש את חישוב צריכת החשמל לתקופה 22/05/22 - 23/04/22:

בניין 1 - דירה 1031 אזיקרי משאבי אנוש בע"מ - 7 - 00023164 (0x0)

סוג תעריף	סוג צריכה	קריאה קודמת	קריאה נוכחית	סה"כ צריכה בקוט"ש	מחיר לקוט"ש בא"ג	סה"כ לתשלום
פרטי חשבון עבור תאריכים:		23/04/22	30/04/22			
757		69,405.23	69,655.17	249.94	45.98	114.92 ₪
פרטי חשבון עבור תאריכים:		01/05/22	22/05/22			
757		69,655.17	70,296.13	640.96	44.86	287.54 ₪

סה"כ לדיר:

שיא ביקוש	סה"כ
9.42	890.90
	402.46 ₪

19.77 ₪	תשלום קבוע	
0.00 ₪	תשלום עבור גודל חיבור בKVA (0x0)	
422.23 ₪	סה"כ לתשלום	לא כולל מע"מ

התפלגות חיוב בש"ח לפי תע"ז

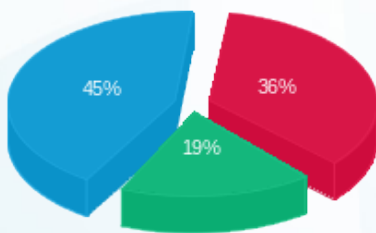

פסגה (146.81 ₪) ■
 גבע (75.41 ₪) ■
 שפל (180.24 ₪) ■

הסטוריית צריכה בקוט"ש

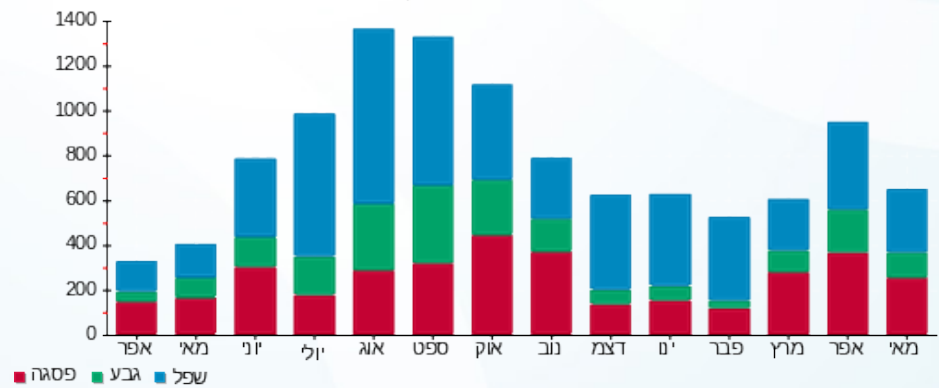

23/05/22 תאריך הפקה:
 22/05/22 תאריך קריאה נוכחי:
 23/04/22 תאריך קריאה קודמת:

שם דייר: בנין 1 - דירה 1061 רותם חזן ואברהם קריספין
 שם אתר: בתי אלמוג אילת (פרטיים)

לקוח/ה נכבד/ה, אנו מתכבדים להגיש את חישוב צריכת החשמל לתקופה 22/05/22 - 23/04/22:

בנין 1 - דירה 1061 רותם חזן ואברהם קריספין - 4 - 00023164 (0x0)

סוג תעריף	סוג צריכה	קריאה קודמת	קריאה נוכחית	סה"כ צריכה בקוט"ש	מחיר לקוט"ש בא"ג	סה"כ לתשלום
פרטי חשבון עבור תאריכים:		23/04/22	30/04/22			
757		40,879.38	41,018.08	138.69	45.98	63.77 ₪
פרטי חשבון עבור תאריכים:		01/05/22	22/05/22			
757		41,018.08	41,385.91	367.83	44.86	165.01 ₪

סה"כ לדירה:

שיא ביקוש	סה"כ
9.58	506.52
	228.78 ₪

19.77 ₪	תשלום קבוע	
0.00 ₪	תשלום עבור גודל חיבור בKVA (0x0)	
248.55 ₪	סה"כ לתשלום	לא כולל מע"מ

התפלגות חיוב בש"ח לפי תעו"ז

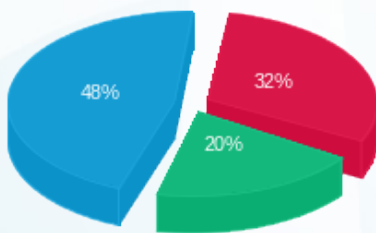

פסגה (72.14 ₪) ■
 גבע (45.82 ₪) ■
 שפל (110.82 ₪) ■

הסטוריית צריכה בקוט"ש

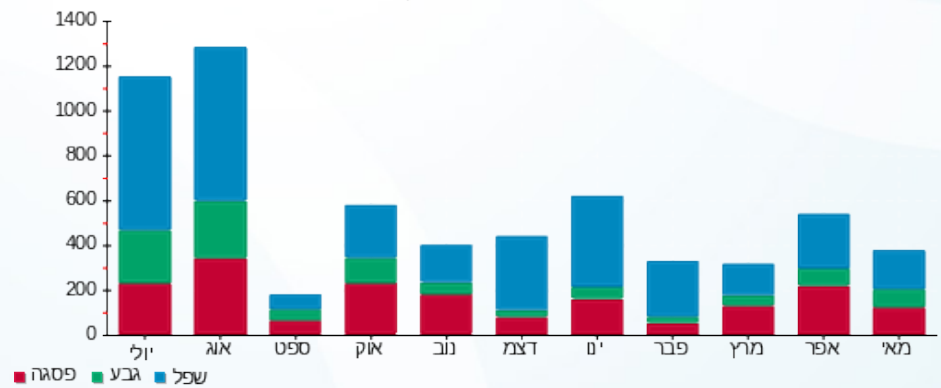

23/05/22

תאריך הפקה:

שם דייר: בניין 1 - דירה 1111 א-טים פתרונות אבטחה בע"מ
שם אתר: בתי אלמוג אילת (פרטיים)

22/05/22

תאריך קריאה נוכחי:

23/04/22

תאריך קריאה קודמת:

לקוח/ה נכבד/ה, אנו מתכבדים להגיש את חישוב צריכת החשמל לתקופה 22/05/22 - 23/04/22:

בניין 1 - דירה 1111 א-טים פתרונות אבטחה בע"מ - 16 - 00023164 (0x0)

סוג תעריף	סוג צריכה	קריאה קודמת	קריאה נוכחית	סה"כ צריכה בקוט"ש	מחיר לקוט"ש בא"ג	סה"כ לתשלום
פרטי חשבון עבור תאריכים:		23/04/22	30/04/22			
757		33,359.39	33,475.13	115.74	45.98	53.22 ₪
פרטי חשבון עבור תאריכים:		01/05/22	22/05/22			
757		33,475.13	33,707.93	232.80	44.86	104.44 ₪

סה"כ לדיר:

שיא ביקוש	סה"כ
8.97	348.54
	157.65 ₪

19.77 ₪	תשלום קבוע	
0.00 ₪	תשלום עבור גודל חיבור בKVA (0x0)	
177.42 ₪	סה"כ לתשלום	לא כולל מע"מ

התפלגות חיוב בש"ח לפי תעו"ז

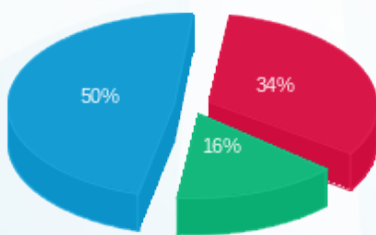

פסגה (53.28 ₪) 50%
גבע (24.98 ₪) 16%
שפל (79.39 ₪) 34%

הסטוריית צריכה בקוט"ש

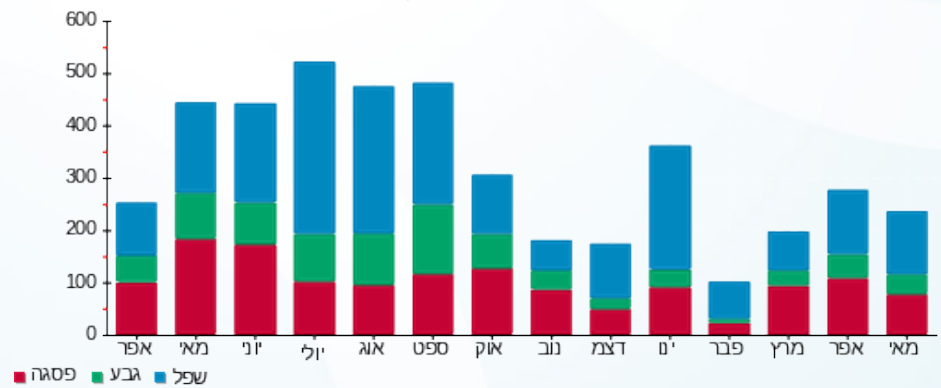

23/05/22 תאריך הפקה:
 22/05/22 תאריך קריאה נוכחי:
 23/04/22 תאריך קריאה קודמת:

שם דייר: בניין 1 - דירה 1112 כהן ציון
 שם אתר: בתי אלמוג אילת (פרטיים)

לקוח/ה נכבד/ה, אנו מתכבדים להגיש את חישוב צריכת החשמל לתקופה 22/05/22 - 23/04/22:

בניין 1 - דירה 1112 כהן ציון - 16 - 00023164(0x0)

סוג תעריף	סוג צריכה	קריאה קודמת	קריאה נוכחית	סה"כ צריכה בקוט"ש	מחיר לקוט"ש בא"ג	סה"כ לתשלום
פרטי חשבון עבור תאריכים:						
757		23/04/22	30/04/22	115.74	45.98	53.22 ₪
פרטי חשבון עבור תאריכים:						
757		01/05/22	22/05/22	232.80	44.86	104.44 ₪

ציבורי

הערה	סה"כ לתשלום
ציבורי	33.89 ₪

סה"כ לדייר:

שיא ביקוש	סה"כ
8.97	348.54
	157.65 ₪

19.77 ₪	תשלום קבוע	
0.00 ₪	תשלום עבור גודל חיבור בKVA (0x0)	
211.31 ₪	סה"כ לתשלום	לא כולל מע"מ

התפלגות חיוב בש"ח לפי תע"ז

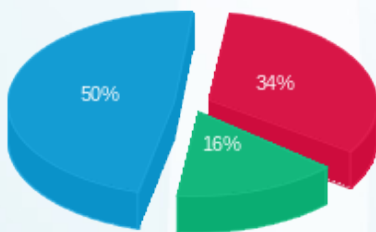

פסגה (53.28 ₪) ■
 גבע (24.98 ₪) ■
 שפל (79.39 ₪) ■

הסטוריית צריכה בקוט"ש

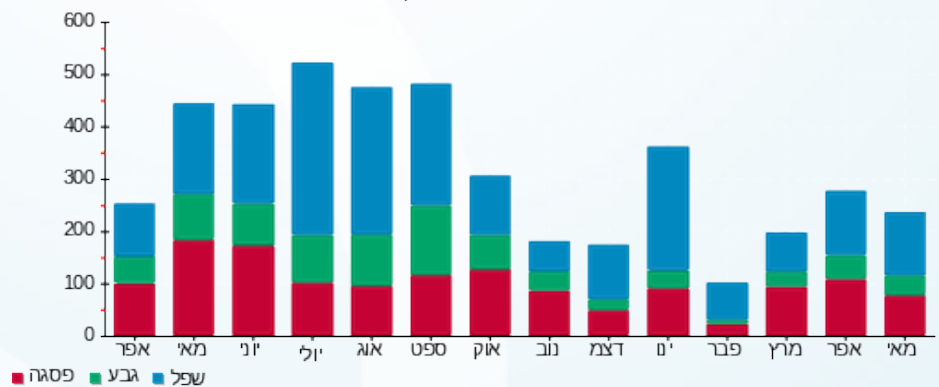

23/05/22 תאריך הפקה:
 22/05/22 תאריך קריאה נוכחית:
 23/04/22 תאריך קריאה קודמת:

שם דייר: בניין 1 - דירה 1211 שופרסל
 שם אתר: בתי אלמוג אילת (פרטיים)

לקוח/ה נכבד/ה, אנו מתכבדים להגיש את חישוב צריכת החשמל לתקופה 22/05/22 - 23/04/22:

בניין 1 - דירה 1211 שופרסל - 23 - 00023164 (0x0)

סוג תעריף	סוג צריכה	קריאה קודמת	קריאה נוכחית	סה"כ צריכה בקוט"ש	מחיר לקוט"ש בא"ג	סה"כ לתשלום
פרטי חשבון עבור תאריכים:						
757		23/04/22	30/04/22	24.43	45.98	11.23 ₪
פרטי חשבון עבור תאריכים:						
757		01/05/22	22/05/22	95.90	44.86	43.02 ₪

סה"כ לדירה:

שיא ביקוש	סה"כ
5.83	120.33
	54.25 ₪

19.77 ₪	תשלום קבוע	
0.00 ₪	תשלום עבור גודל חיבור בKVA (0x0)	
74.02 ₪	סה"כ לתשלום	לא כולל מע"מ

התפלגות חיוב בש"ח לפי תעו"ז

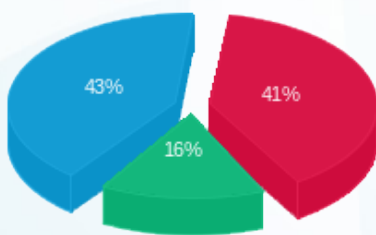

פסגה (22.43 ₪) 43%
 גבע (8.59 ₪) 16%
 שפל (23.23 ₪) 41%

הסטוריית צריכה בקוט"ש

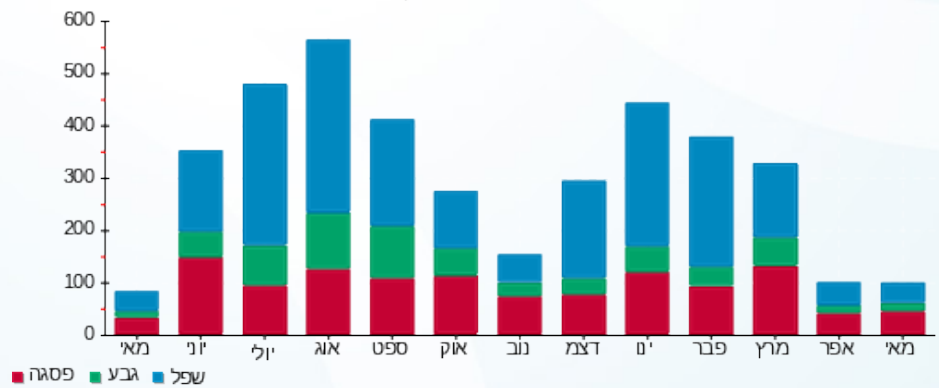

23/05/22

תאריך הפקדה:

שם דייר: בנין 1 - דירה 1311 שיין זייד שפא וטלחה
שם אתר: בתי אלמוג אילת (פרטיים)

22/05/22

תאריך קריאה נוכחית:

23/04/22

תאריך קריאה קודמת:

לקוח/ה נכבד/ה, אנו מתכבדים להגיש את חישוב צריכת החשמל לתקופה 22/05/22 - 23/04/22:

בנין 1 - דירה 1311 שיין זייד שפא וטלחה - 1 - 00023164 (0x0)

סוג תעריף	סוג צריכה	קריאה קודמת	קריאה נוכחית	סה"כ צריכה בקוט"ש	מחיר לקוט"ש בא"ג	סה"כ לתשלום
פרטי חשבון עבור תאריכים:						
757		23/04/22	30/04/22	155.61	45.98	71.55 ₪
פרטי חשבון עבור תאריכים:						
757		01/05/22	22/05/22	845.61	44.86	379.34 ₪

ציבורי

סוג תעריף	הערה	סה"כ לתשלום
ציבורי		57.33 ₪

סה"כ לדייר:

שיא ביקוש	סה"כ
12.15	1,001.22
	450.89 ₪

19.77 ₪	תשלום קבוע	
0.00 ₪	תשלום עבור גודל חיבור בKVA (0x0)	
527.99 ₪	סה"כ לתשלום	לא כולל מע"מ

התפלגות חיוב בש"ח לפי תע"ז

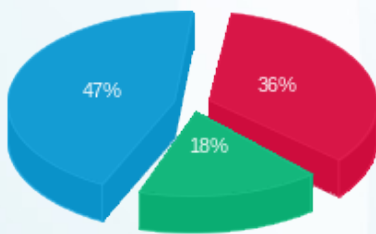

■ פסגה (161.04 ₪)
■ גבע (79.57 ₪)
■ שפל (210.28 ₪)

הסטוריית צריכה בקוט"ש

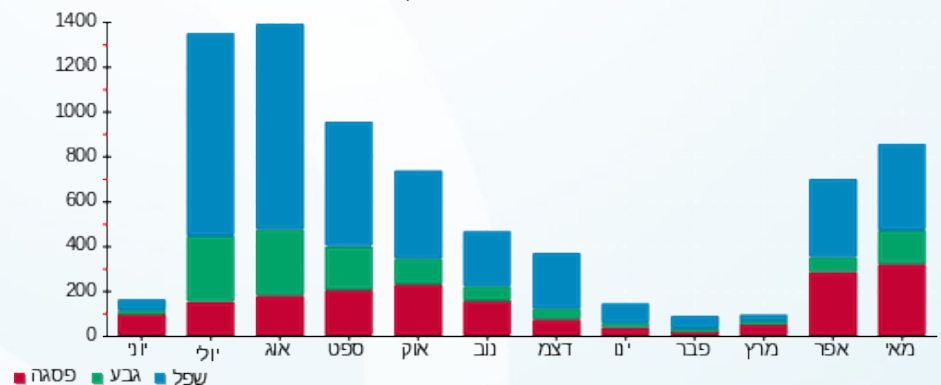

23/05/22 תאריך הפקה:
 22/05/22 תאריך קריאה נוכחית:
 23/04/22 תאריך קריאה קודמת:

שם דייר: בנין 1 - דירה 1331 רותם חזן ואברהם קריספין
 שם אתר: בתי אלמוג אילת (פרטיים)

לקוח/ה נכבד/ה, אנו מתכבדים להגיש את חישוב צריכת החשמל לתקופה 22/05/22 - 23/04/22:

בנין 1 - דירה 1331 רותם חזן ואברהם קריספין - 3 - 00023164 (0x0)

סוג תעריף	סוג צריכה	קריאה קודמת	קריאה נוכחית	סה"כ צריכה בקוט"ש	מחיר לקוט"ש בא"ג	סה"כ לתשלום
פרטי חשבון עבור תאריכים:		23/04/22	30/04/22			
757		75,010.17	75,187.42	177.25	45.98	81.50 ₪
פרטי חשבון עבור תאריכים:		01/05/22	22/05/22			
757		75,187.42	75,685.71	498.29	44.86	223.53 ₪

סה"כ לדירה:

שיא ביקוש	סה"כ
8.26	675.54
	305.03 ₪

19.77 ₪	תשלום קבוע	
0.00 ₪	תשלום עבור גודל חיבור בKVA (0x0)	
324.80 ₪	סה"כ לתשלום	לא כולל מע"מ

התפלגות חיוב בש"ח לפי תע"ז

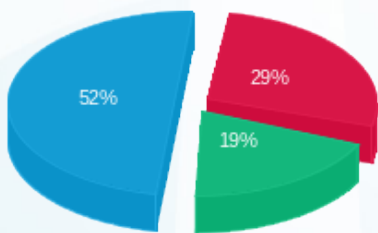

פסגה (87.38 ₪) ■
 גבע (58.80 ₪) ■
 שפל (158.86 ₪) ■

הסטוריית צריכה בקוט"ש

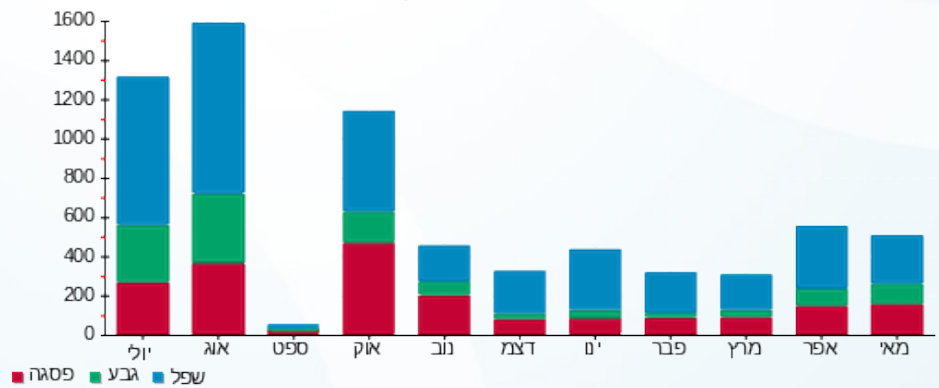

23/05/22

תאריך הפקה:

שם דייר: בניין 2 - דירה 2011 א-טים פתרונות אבטחה בע"מ
שם אתר: בתי אלמוג אילת (פרטיים)

22/05/22

תאריך קריאה נוכחי:

23/04/22

תאריך קריאה קודמת:

לקוח/ה נכבד/ה, אנו מתכבדים להגיש את חישוב צריכת החשמל לתקופה 22/05/22 - 23/04/22:

בניין 2 - דירה 2011 א-טים פתרונות אבטחה בע"מ - 1 - 00023145 (0x0)

סוג תעריף	סוג צריכה	קריאה קודמת	קריאה נוכחית	סה"כ צריכה בקוט"ש	מחיר לקוט"ש בא"ג	סה"כ לתשלום
פרטי חשבון עבור תאריכים:		23/04/22	30/04/22			
757		61,151.92	61,225.27	73.35	45.98	33.72 ₪
פרטי חשבון עבור תאריכים:		01/05/22	22/05/22			
757		61,225.27	61,442.73	217.46	44.86	97.55 ₪

סה"כ לדירה:

שיא ביקוש	סה"כ
7.45	290.81
	131.28 ₪

19.77 ₪	תשלום קבוע	
0.00 ₪	תשלום עבור גודל חיבור בKVA (0x0)	
151.05 ₪	סה"כ לתשלום	לא כולל מע"מ

התפלגות חיוב בש"ח לפי תעו"ז

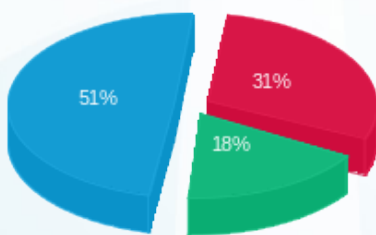

פסגה (40.46 ₪) ■
גבע (23.48 ₪) ■
שפל (67.35 ₪) ■

הסטוריית צריכה בקוט"ש

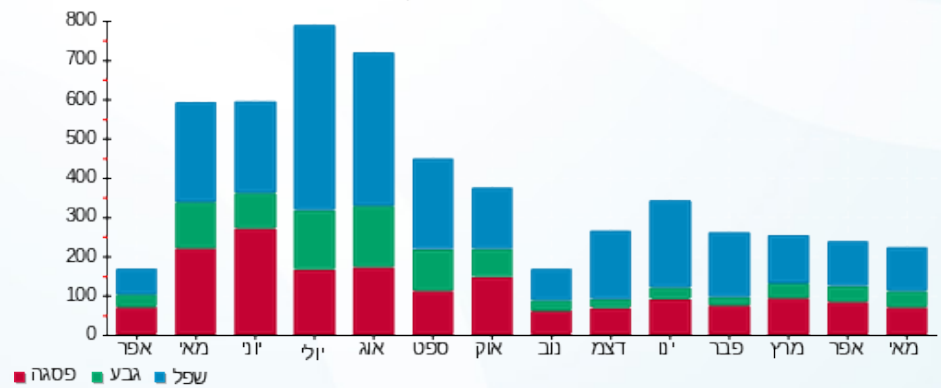



23/05/22 תאריך הפקה:
 22/05/22 תאריך קריאה נוכחית:
 23/04/22 תאריך קריאה קודמת:

שם דייר: בנין 2 - דירה 2152 כהן מיכאל מכלוף
שם אתר: בתי אלמוג אילת (פרטיים)

לקוח/ה נכבד/ה, אנו מתכבדים להגיש את חישוב צריכת החשמל לתקופה 22/05/22 - 23/04/22:

בנין 2 - דירה 2152 כהן מיכאל מכלוף - 12 - 00023145(0x0)

סה"כ לתשלום	מחיר לקוט"ש בא"ג	סה"כ צריכה בקוט"ש	קריאה נוכחית	קריאה קודמת	סוג צריכה	סוג תעריף
			30/04/22	23/04/22	פרטי חשבון עבור תאריכים:	
₪ 39.36	45.98	85.60	60,673.20	60,587.60		757
			22/05/22	01/05/22	פרטי חשבון עבור תאריכים:	
₪ 123.38	44.86	275.03	60,948.23	60,673.20		757

ציבורי

סה"כ לתשלום	הערה
₪ 40.52	ציבורי

סה"כ לדייר:

שיא ביקוש	סה"כ
8.23	360.62
	₪ 162.73

₪ 19.77	תשלום קבוע	
₪ 0.00	תשלום עבור גודל חיבור בKVA (0x0)	
₪ 223.02	סה"כ לתשלום	לא כולל מע"מ



23/05/22 תאריך הפקה:
 22/05/22 תאריך קריאה נוכחי:
 23/04/22 תאריך קריאה קודמת:

שם דייר: בנין 2 - דירה 2161 - 2162 סדן נפתלי ואורנה
 שם אתר: בתי אלמוג אילת (פרטיים)

לקוח/ה נכבד/ה, אנו מתכבדים להגיש את חישוב צריכת החשמל לתקופה 22/05/22 - 23/04/22:

בנין 2 - דירה 2161 - 2162 סדן נפתלי ואורנה - 13 - 00023145(0x0)

סוג תעריף	סוג צריכה	קריאה קודמת	קריאה נוכחית	סה"כ צריכה בקוט"ש	מחיר לקוט"ש בא"ג	סה"כ לתשלום
פרטי חשבון עבור תאריכים:						
757		23/04/22	30/04/22	82.76	45.98	38.05 ₪
פרטי חשבון עבור תאריכים:						
757		01/05/22	22/05/22	441.59	44.86	198.10 ₪

ציבורי

הערה	סה"כ לתשלום
ציבורי	81.04 ₪

סה"כ לדייר:

שיא ביקוש	סה"כ
6.60	524.35
	236.15 ₪

19.77 ₪	תשלום קבוע	
0.00 ₪	תשלום עבור גודל חיבור בKVA (0x0)	
336.96 ₪	סה"כ לתשלום	לא כולל מע"מ

23/05/22

תאריך הפקה:

שם דייר: בניין 2 - דירה 2171 א-טים פתרונות אבטחה בע"מ
שם אתר: בתי אלמוג אילת (פרטיים)

22/05/22

תאריך קריאה נוכחי:

23/04/22

תאריך קריאה קודמת:

לקוח/ה נכבד/ה, אנו מתכבדים להגיש את חישוב צריכת החשמל לתקופה 22/05/22 - 23/04/22:

בניין 2 - דירה 2171 א-טים פתרונות אבטחה בע"מ - 14 - 00023145 (0x0)

סוג תעריף	סוג צריכה	קריאה קודמת	קריאה נוכחית	סה"כ צריכה בקוט"ש	מחיר לקוט"ש בא"ג	סה"כ לתשלום
פרטי חשבון עבור תאריכים:		23/04/22	30/04/22			
757		52,854.81	52,974.15	119.34	45.98	54.87 ₪
פרטי חשבון עבור תאריכים:		01/05/22	22/05/22			
757		52,974.15	53,266.24	292.09	44.86	131.03 ₪

סה"כ לדירה:

שיא ביקוש	סה"כ
10.63	411.43
	185.90 ₪

19.77 ₪	תשלום קבוע	
0.00 ₪	תשלום עבור גודל חיבור בKVA (0x0)	
205.67 ₪	סה"כ לתשלום	לא כולל מע"מ

התפלגות חיוב בש"ח לפי תעו"ז

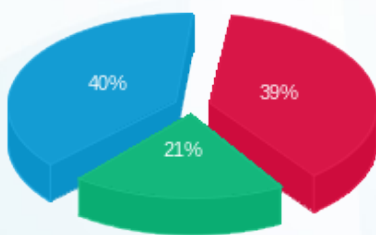

פסגה (72.96 ₪)
גבע (38.41 ₪)
שפל (74.54 ₪)

הסטוריית צריכה בקוט"ש

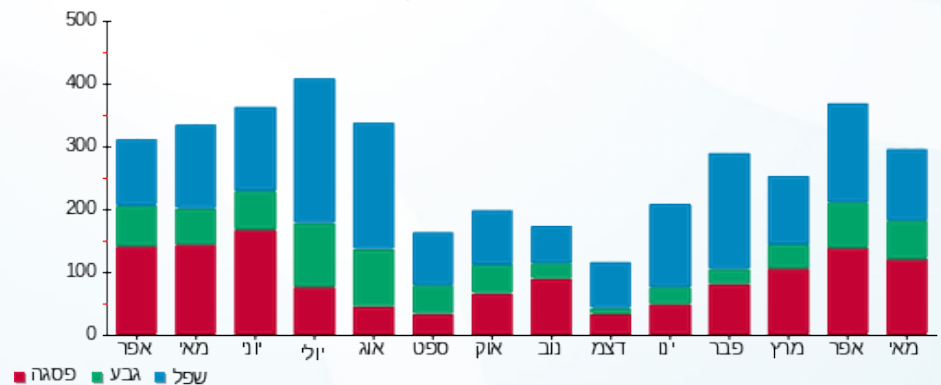

23/05/22

תאריך הפקה:

שם דייר: בניין 2 - דירה 2172 קאי תכנון וביצוע בע"מ
שם אתר: בתי אלמוג אילת (פרטיים)

22/05/22

תאריך קריאה נוכחי:

23/04/22

תאריך קריאה קודמת:

לקוח/ה נכבד/ה, אנו מתכבדים להגיש את חישוב צריכת החשמל לתקופה 22/05/22 - 23/04/22:

בניין 2 - דירה 2172 קאי תכנון וביצוע בע"מ - 14 - 00023145 (0x0)

סוג תעריף	סוג צריכה	קריאה קודמת	קריאה נוכחית	סה"כ צריכה בקוט"ש	מחיר לקוט"ש בא"ג	סה"כ לתשלום
פרטי חשבון עבור תאריכים:		23/04/22	30/04/22			
757		52,854.81	52,974.15	119.34	45.98	54.87 ₪
פרטי חשבון עבור תאריכים:		01/05/22	22/05/22			
757		52,974.15	53,266.24	292.09	44.86	131.03 ₪

ציבורי

הערה	סה"כ לתשלום
ציבורי	33.89 ₪

סה"כ לדייר:

שיא ביקוש	סה"כ
10.63	411.43
	185.90 ₪

19.77 ₪	תשלום קבוע	
0.00 ₪	תשלום עבור גודל חיבור בKVA (0x0)	
239.56 ₪	סה"כ לתשלום	לא כולל מע"מ

התפלגות חיוב בש"ח לפי תע"ז

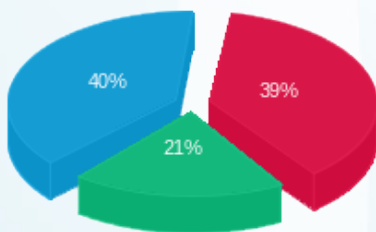

פסגה (72.96 ₪)
גבע (38.41 ₪)
שפל (74.54 ₪)

הסטוריית צריכה בקוט"ש

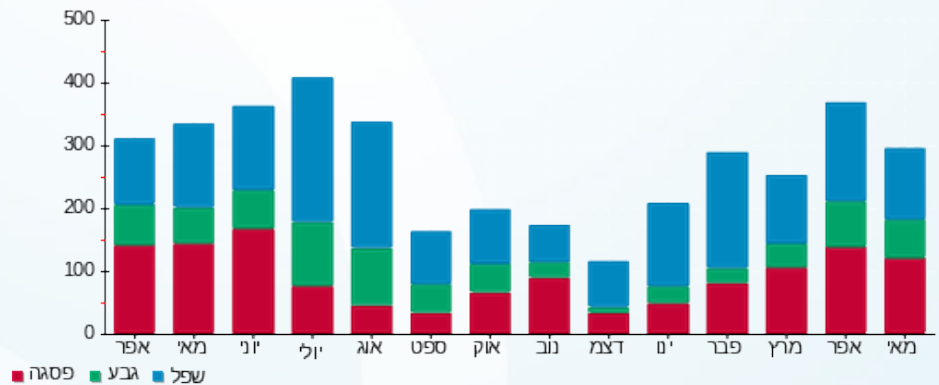

23/05/22 תאריך הפקה:
 22/05/22 תאריך קריאה נוכחית:
 23/04/22 תאריך קריאה קודמת:

שם דייר: בנין 2 - דירה 2231 פריסמן סבטלנה
 שם אתר: בתי אלמוג אילת (פרטיים)

לקוח/ה נכבד/ה, אנו מתכבדים להגיש את חישוב צריכת החשמל לתקופה 22/05/22 - 23/04/22:

בנין 2 - דירה 2231 פריסמן סבטלנה - 17 - 00023145(0x0)

סוג תעריף	סוג צריכה	קריאה קודמת	קריאה נוכחית	סה"כ צריכה בקוט"ש	מחיר לקוט"ש בא"ג	סה"כ לתשלום
פרטי חשבון עבור תאריכים:						
757		23/04/22	30/04/22	233.82	45.98	107.51 ₪
פרטי חשבון עבור תאריכים:						
757		01/05/22	22/05/22	375.18	44.86	168.30 ₪

ציבורי

הערה	סה"כ לתשלום
ציבורי	81.04 ₪

סה"כ לדייר:

שיא ביקוש	סה"כ
13.25	608.99
	275.81 ₪

19.77 ₪	תשלום קבוע	
0.00 ₪	תשלום עבור גודל חיבור בKVA (0x0)	
376.62 ₪	סה"כ לתשלום	לא כולל מע"מ



23/05/22 תאריך הפקה:
 22/05/22 תאריך קריאה נוכחית:
 23/04/22 תאריך קריאה קודמת:

שם דייר: בניין 2 - דירה 2251 שופרסל
 שם אתר: בתי אלמוג אילת (פרטיים)

לקוח/ה נכבד/ה, אנו מתכבדים להגיש את חישוב צריכת החשמל לתקופה 22/05/22 - 23/04/22:

בניין 2 - דירה 2251 שופרסל - 19 - 00023145 (0x0)

סה"כ לתשלום	מחיר לקוט"ש בא"ג	סה"כ צריכה בקוט"ש	קריאה נוכחית	קריאה קודמת	סוג צריכה	סוג תעריף
			30/04/22	23/04/22		פרטי חשבון עבור תאריכים:
₪ 51.18	45.98	111.30	78,421.39	78,310.09		757
			22/05/22	01/05/22		פרטי חשבון עבור תאריכים:
₪ 137.36	44.86	306.20	78,727.59	78,421.39		757

סה"כ לדירה:

שיא ביקוש	סה"כ
9.50	417.50
	₪ 188.53

₪ 19.77	תשלום קבוע	
₪ 0.00	תשלום עבור גודל חיבור בKVA (0x0)	
₪ 208.30	סה"כ לתשלום	לא כולל מע"מ

התפלגות חיוב בש"ח לפי תע"ז

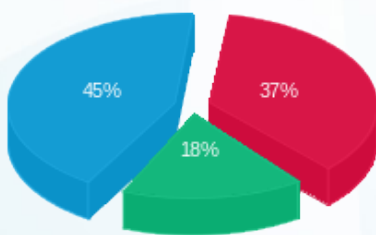

פסגה (₪ 70.61) ■
 גבע (₪ 33.05) ■
 שפל (₪ 84.88) ■

הסטוריית צריכה בקוט"ש

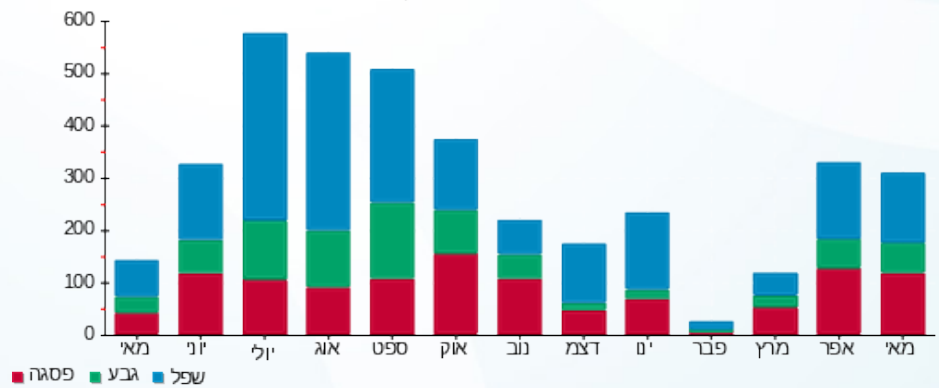

23/05/22 תאריך הפקדה:
 22/05/22 תאריך קריאה נוכחית:
 23/04/22 תאריך קריאה קודמת:

שם דייר: בנין 5 - דירה 53 סוראני יניב
 שם אתר: בתי אלמוג אילת (פרטיים)

לקוח/ה נכבד/ה, אנו מתכבדים להגיש את חישוב צריכת החשמל לתקופה 22/05/22 - 23/04/22:

בנין 5 - דירה 53 סוראני יניב - 13 - 15129206(0x0)

סוג תעריף	סוג צריכה	קריאה קודמת	קריאה נוכחית	סה"כ צריכה בקוט"ש	מחיר לקוט"ש בא"ג	סה"כ לתשלום
פרטי חשבון עבור תאריכים:		23/04/22	30/04/22			
757		16,562.35	16,632.53	70.18	45.98	32.27 ₪
פרטי חשבון עבור תאריכים:		01/05/22	22/05/22			
757		16,632.53	16,833.45	200.93	44.86	90.13 ₪

ציבורי

הערה	סה"כ לתשלום
ציבורי	37.39 ₪

סה"כ לדייר:

שיא ביקוש	סה"כ
7.42	271.10
	122.40 ₪

19.77 ₪	תשלום קבוע	
0.00 ₪	תשלום עבור גודל חיבור בKVA (0x0)	
179.56 ₪	סה"כ לתשלום	לא כולל מע"מ

התפלגות חיוב בש"ח לפי תע"ז

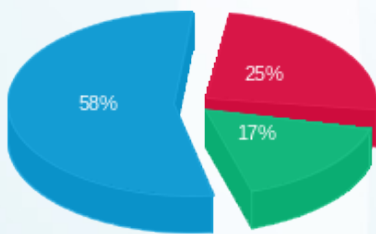

פסגה (31.06 ₪) ■
 גבע (20.92 ₪) ■
 שפל (70.42 ₪) ■

הסטוריית צריכה בקוט"ש

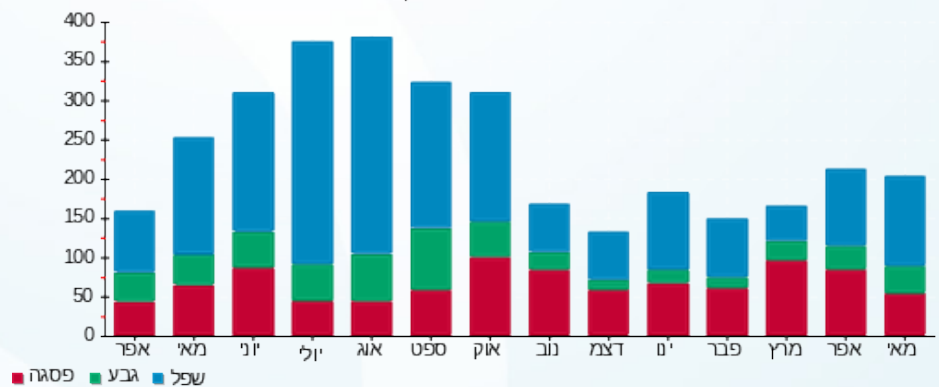



23/05/22 תאריך הפקה:
 22/05/22 תאריך קריאה נוכחית:
 23/04/22 תאריך קריאה קודמת:

שם דייר: בנין 5 - דירה 5311 עזיזה קורין מרים
 שם אתר: בתי אלמוג אילת (פרטיים)

לקוח/ה נכבד/ה, אנו מתכבדים להגיש את חישוב צריכת החשמל לתקופה 22/05/22 - 23/04/22:

בנין 5 - דירה 5311 בוקאני אברהם - 7 - 15129206(0x0)

סה"כ לתשלום	מחיר לקוט"ש בא"ג	סה"כ צריכה בקוט"ש	קריאה נוכחית	קריאה קודמת	סוג צריכה	סוג תעריף
			30/04/22	23/04/22		פרטי חשבון עבור תאריכים:
₪ 61.12	45.98	132.92	22,078.13	21,945.20		757
			22/05/22	01/05/22		פרטי חשבון עבור תאריכים:
₪ 339.29	44.86	756.33	22,834.45	22,078.13		757

ציבורי

סה"כ לתשלום	הערה
₪ 57.33	ציבורי

סה"כ לדייר:

שיא ביקוש	סה"כ
10.92	889.25
	₪ 400.41

₪ 19.77	תשלום קבוע	
₪ 0.00	תשלום עבור גודל חיבור בKVA (0x0)	
₪ 477.51	סה"כ לתשלום	לא כולל מע"מ



23/05/22

תאריך הפקה:

שם דייר: בנין 5 - דירה 5322 רותם חזן וברהם קריספין
שם אתר: בתי אלמוג אילת (פרטיים)

22/05/22

תאריך קריאה נוכחי:

23/04/22

תאריך קריאה קודמת:

לקוח/ה נכבד/ה, אנו מתכבדים להגיש את חישוב צריכת החשמל לתקופה 22/05/22 - 23/04/22:

בנין 5 - דירה 5322 רותם חזן וברהם קריספין - 8 - 15129206(0x0)

סוג תעריף	סוג צריכה	קריאה קודמת	קריאה נוכחית	סה"כ צריכה בקוט"ש	מחיר לקוט"ש בא"ג	סה"כ לתשלום
פרטי חשבון עבור תאריכים:						
757		23/04/22	30/04/22	111.61	45.98	51.32 ₪
פרטי חשבון עבור תאריכים:						
757		01/05/22	22/05/22	353.86	44.86	158.74 ₪

סה"כ לדירה:

שיא ביקוש	סה"כ
8.44	465.47
	210.06 ₪

19.77 ₪	תשלום קבוע	
0.00 ₪	תשלום עבור גודל חיבור בKVA (0x0)	
229.83 ₪	סה"כ לתשלום	לא כולל מע"מ

התפלגות חיוב בש"ח לפי תע"ז

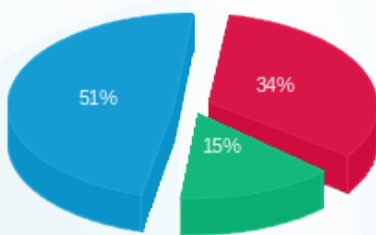

פסגה (72.15 ₪) ■
גבע (31.49 ₪) ■
שפל (106.42 ₪) ■

הסטוריית צריכה בקוט"ש

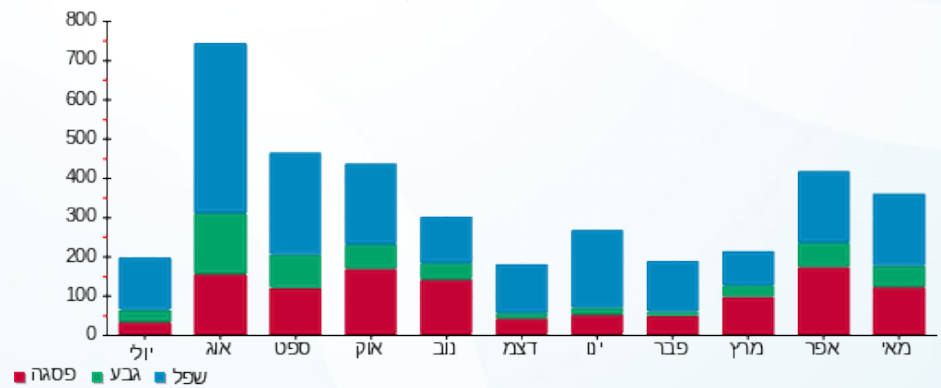



23/05/22 תאריך הפקה:
 22/05/22 תאריך קריאה נוכחית:
 23/04/22 תאריך קריאה קודמת:

שם דייר: בנין 5 - דירה 5723 קובי מגרה
שם אתר: בתי אלמוג אילת (פרטיים)

לקוח/ה נכבד/ה, אנו מתכבדים להגיש את חישוב צריכת החשמל לתקופה 22/05/22 - 23/04/22:

בנין 5 - דירה 5723 קובי מגרה - 5 - (0x0)00023134

סה"כ לתשלום	מחיר לקוט"ש בא"ג	סה"כ צריכה בקוט"ש	קריאה נוכחית	קריאה קודמת	סוג צריכה	סוג תעריף
			30/04/22	23/04/22		פרטי חשבון עבור תאריכים:
25.86 ₪	45.98	56.25	51,367.36	51,311.12		757
			22/05/22	01/05/22		פרטי חשבון עבור תאריכים:
75.71 ₪	44.86	168.77	51,536.13	51,367.36		757

ציבורי

סה"כ לתשלום	הערה
37.38 ₪	ציבורי

סה"כ לדייר:

שיא ביקוש	סה"כ
9.64	225.01
	101.57 ₪

19.77 ₪	תשלום קבוע	
0.00 ₪	תשלום עבור גודל חיבור בKVA (0x0)	
158.72 ₪	סה"כ לתשלום	לא כולל מע"מ



23/05/22

תאריך הפקה:

שם דייר: בנין 5 - דירה 5762 א-טים פתרונות אבטחה בע"מ
שם אתר: בתי אלמוג אילת (פרטיים)

22/05/22

תאריך קריאה נוכחי:

23/04/22

תאריך קריאה קודמת:

לקוח/ה נכבד/ה, אנו מתכבדים להגיש את חישוב צריכת החשמל לתקופה 22/05/22 - 23/04/22:

בנין 5 - דירה 5762 א-טים פתרונות אבטחה בע"מ - 24 - 15129206(0x0)

סוג תעריף	סוג צריכה	קריאה קודמת	קריאה נוכחית	סה"כ צריכה בקוט"ש	מחיר לקוט"ש בא"ג	סה"כ לתשלום
פרטי חשבון עבור תאריכים:		23/04/22	30/04/22			
757		28,533.75	28,649.80	116.05	45.98	53.36 ₪
פרטי חשבון עבור תאריכים:		01/05/22	22/05/22			
757		28,649.80	29,000.00	350.20	44.86	157.10 ₪

סה"כ לדירה:

שיא ביקוש	סה"כ
9.27	466.25
	210.46 ₪

19.77 ₪	תשלום קבוע	
0.00 ₪	תשלום עבור גודל חיבור בKVA (0x0)	
230.23 ₪	סה"כ לתשלום	לא כולל מע"מ

התפלגות חיוב בש"ח לפי תעו"ז

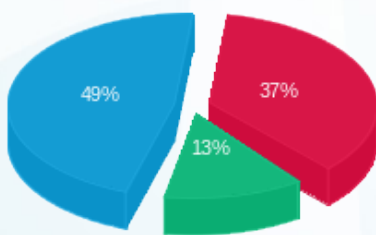

פסגה (78.91 ₪) ■
גבע (28.30 ₪) ■
שפל (103.24 ₪) ■

הסטוריית צריכה בקוט"ש

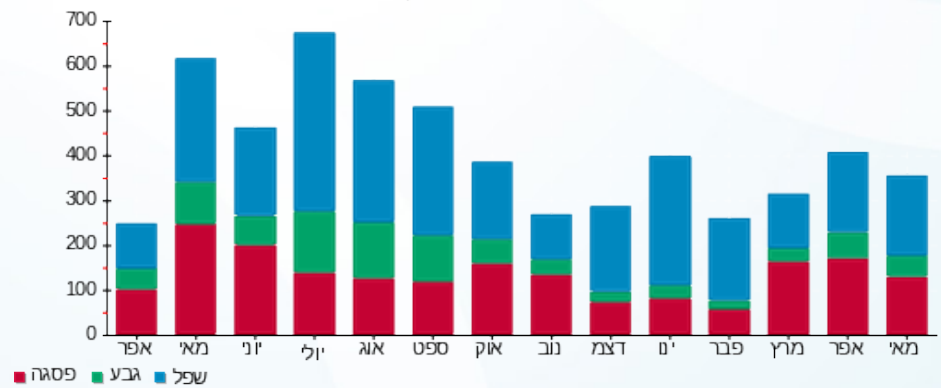



23/05/22

תאריך הפקדה:

שם דייר: בניין 7 - דירה 7002 שמעון טל
שם אתר: בתי אלמוג אילת (פרטיים)

22/05/22

תאריך קריאה נוכחית:

23/04/22

תאריך קריאה קודמת:

לקוח/ה נכבד/ה, אנו מתכבדים להגיש את חישוב צריכת החשמל לתקופה 22/05/22 - 23/04/22:

בניין 7 - דירה 7002 שמעון טל - 13 - 81007778(0x0)

סוג תעריף	סוג צריכה	קריאה קודמת	קריאה נוכחית	סה"כ צריכה בקוט"ש	מחיר לקוט"ש בא"ג	סה"כ לתשלום
פרטי חשבון עבור תאריכים:		23/04/22	30/04/22			
757		54,913.33	54,972.65	59.33	45.98	27.28 ₪
פרטי חשבון עבור תאריכים:		01/05/22	22/05/22			
757		54,972.65	55,180.78	208.12	44.86	93.36 ₪

ציבורי

הערה	סה"כ לתשלום
ציבורי	33.89 ₪

סה"כ לדייר:

שיא ביקוש	סה"כ
9.30	267.45
	120.64 ₪

19.77 ₪	תשלום קבוע	
0.00 ₪	תשלום עבור גודל חיבור בKVA (0x0)	
174.30 ₪	סה"כ לתשלום	לא כולל מע"מ

התפלגות חיוב בש"ח לפי תע"ז

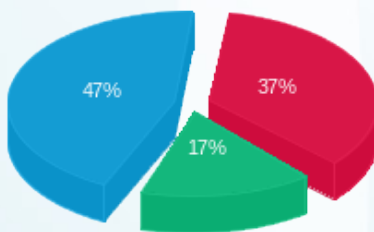

פסגה (44.16 ₪)
גבע (20.14 ₪)
שפל (56.35 ₪)

הסטוריית צריכה בקוט"ש

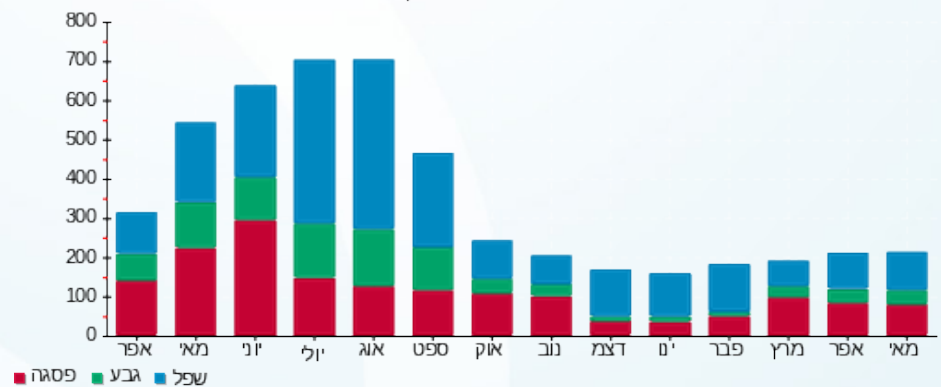



23/05/22

תאריך הפקה:

שם דייר: בניין 7 - דירה 7204 מושיב מלאני
שם אתר: בתי אלמוג אילת (פרטיים)

22/05/22

תאריך קריאה נוכחי:

23/04/22

תאריך קריאה קודמת:

לקוח/ה נכבד/ה, אנו מתכבדים להגיש את חישוב צריכת החשמל לתקופה 22/05/22 - 23/04/22:

בניין 7 - דירה 7204 מושיב מלאני - 2 - 81005509(0x0)

סוג תעריף	סוג צריכה	קריאה קודמת	קריאה נוכחית	סה"כ צריכה בקוט"ש	מחיר לקוט"ש בא"ג	סה"כ לתשלום
פרטי חשבון עבור תאריכים:		23/04/22	30/04/22			
757		47,078.65	47,194.18	115.53	45.98	53.12 ₪
פרטי חשבון עבור תאריכים:		01/05/22	22/05/22			
757		47,194.18	47,438.58	244.40	44.86	109.64 ₪

ציבורי

הערה	סה"כ לתשלום
ציבורי	37.39 ₪

סה"כ לדייר:

שיא ביקוש	סה"כ
12.05	359.92
	162.76 ₪

19.77 ₪	תשלום קבוע	
0.00 ₪	תשלום עבור גודל חיבור בKVA (0x0)	
219.92 ₪	סה"כ לתשלום	לא כולל מע"מ

התפלגות חיוב בש"ח לפי תע"ז

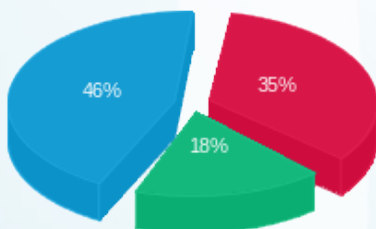

פסגה (57.55 ₪)
גבע (29.91 ₪)
שפל (75.30 ₪)

הסטוריית צריכה בקוט"ש

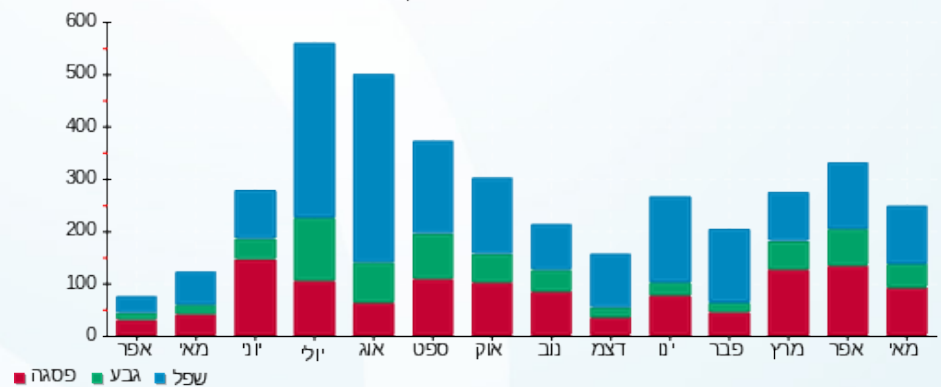

23/05/22 תאריך הפקדה:
 22/05/22 תאריך קריאה נוכחי:
 23/04/22 תאריך קריאה קודמת:

שם דייר: בניין 7 - דירה 7309 יובל המאירי
 שם אתר: בתי אלמוג אילת (פרטיים)

לקוח/ה נכבד/ה, אנו מתכבדים להגיש את חישוב צריכת החשמל לתקופה 22/05/22 - 23/04/22:

בניין 7 - דירה 7309 יובל המאירי - 10 - 81005509(0x0)

סוג תעריף	סוג צריכה	קריאה קודמת	קריאה נוכחית	סה"כ צריכה בקוט"ש	מחיר לקוט"ש בא"ג	סה"כ לתשלום
פרטי חשבון עבור תאריכים:		23/04/22	30/04/22			
757		42,077.35	42,126.83	49.48	45.98	22.75 ₪
פרטי חשבון עבור תאריכים:		01/05/22	22/05/22			
757		42,126.83	42,264.33	137.50	44.86	61.68 ₪

ציבורי

הערה	סה"כ לתשלום
ציבורי	37.39 ₪

סה"כ לדייר:

שיא ביקוש	סה"כ
8.40	186.98
	84.43 ₪

19.77 ₪	תשלום קבוע	
0.00 ₪	תשלום עבור גודל חיבור בKVA (0x0)	
141.59 ₪	סה"כ לתשלום	לא כולל מע"מ

התפלגות חיוב בש"ח לפי תע"ז

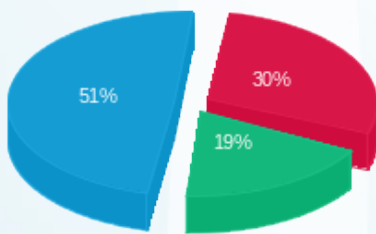

פסגה (25.31 ₪)
 גבע (15.95 ₪)
 שפל (43.16 ₪)

הסטוריית צריכה בקוט"ש

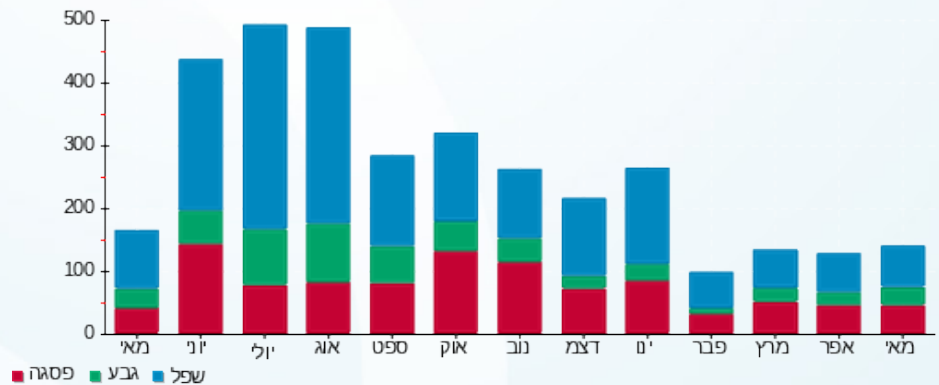

23/05/22 תאריך הפקה:
 22/05/22 תאריך קריאה נוכחי:
 23/04/22 תאריך קריאה קודמת:

שם דייר: בנין 7 - דירה 7404 אלכסיי רעם
 שם אתר: בתי אלמוג אילת (פרטיים)

לקוח/ה נכבד/ה, אנו מתכבדים להגיש את חישוב צריכת החשמל לתקופה 22/05/22 - 23/04/22:

בנין 7 - דירה 7404 אלכסיי רעם - 11 - 81007778(0x0)

סוג תעריף	סוג צריכה	קריאה קודמת	קריאה נוכחית	סה"כ צריכה בקוט"ש	מחיר לקוט"ש בא"ג	סה"כ לתשלום
פרטי חשבון עבור תאריכים:		23/04/22	30/04/22			
757		40,451.75	40,524.30	72.55	45.98	33.36 ₪
פרטי חשבון עבור תאריכים:		01/05/22	22/05/22			
757		40,524.30	40,763.98	239.68	44.86	107.52 ₪

ציבורי

הערה	סה"כ לתשלום
ציבורי	37.38 ₪

סה"כ לדייר:

שיא ביקוש	סה"כ
8.20	312.23
	140.88 ₪

19.77 ₪	תשלום קבוע	
0.00 ₪	תשלום עבור גודל חיבור בKVA (0x0)	
198.03 ₪	סה"כ לתשלום	לא כולל מע"מ

התפלגות חיוב בש"ח לפי תע"ז

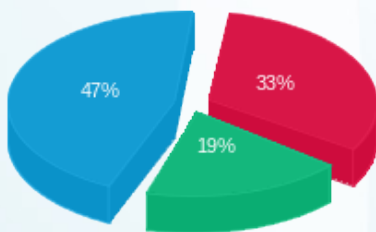

פסגה (47.04 ₪)
 גבע (27.26 ₪)
 שפל (66.58 ₪)

הסטוריית צריכה בקוט"ש

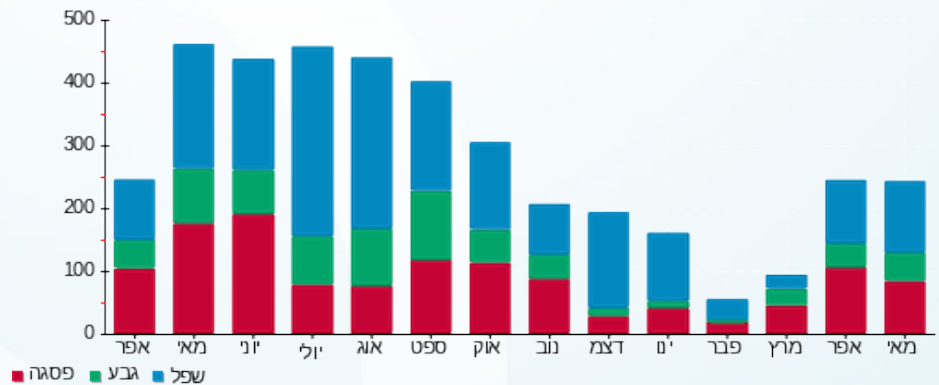

23/05/22 תאריך הפקה:
 22/05/22 תאריך קריאה נוכחית:
 23/04/22 תאריך קריאה קודמת:

שם דייר: בנין 7 - דירה 7504 שופרסל
 שם אתר: בתי אלמוג אילת (פרטיים)

לקוח/ה נכבד/ה, אנו מתכבדים להגיש את חישוב צריכת החשמל לתקופה 22/05/22 - 23/04/22:

בנין 7 - דירה 7504 שופרסל - 22 - (0x0)81005509

סוג תעריף	סוג צריכה	קריאה קודמת	קריאה נוכחית	סה"כ צריכה בקוט"ש	מחיר לקוט"ש בא"ג	סה"כ לתשלום
פרטי חשבון עבור תאריכים:		23/04/22	30/04/22			
757		47,141.30	47,188.05	46.75	45.98	21.50 ₪
פרטי חשבון עבור תאריכים:		01/05/22	22/05/22			
757		47,188.05	47,373.75	185.70	44.86	83.31 ₪

סה"כ לדירה:

שיא ביקוש	סה"כ
7.40	232.45
	104.80 ₪

19.77 ₪	תשלום קבוע	
0.00 ₪	תשלום עבור גודל חיבור בKVA (0x0)	
124.57 ₪	סה"כ לתשלום	לא כולל מע"מ

התפלגות חיוב בש"ח לפי תעו"ז

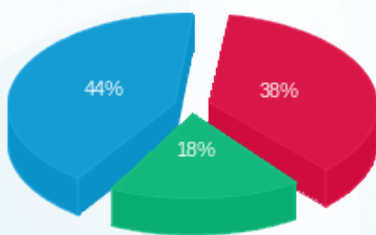

פסגה (39.56 ₪) ■
 גבע (19.35 ₪) ■
 שפל (45.89 ₪) ■

הסטוריית צריכה בקוט"ש

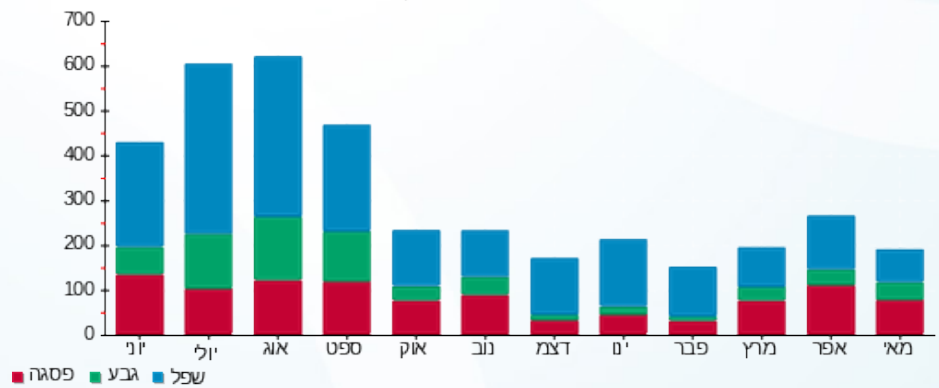

23/05/22 תאריך הפקה:
 22/05/22 תאריך קריאה נוכחית:
 23/04/22 תאריך קריאה קודמת:

שם דייר: בנין 7 - דירה 7704 שופרסל
 שם אתר: בתי אלמוג אילת (פרטיים)

לקוח/ה נכבד/ה, אנו מתכבדים להגיש את חישוב צריכת החשמל לתקופה 22/05/22 - 23/04/22:

בנין 7 - דירה 7704 שופרסל - 18 - (0x0)81005509

סוג תעריף	סוג צריכה	קריאה קודמת	קריאה נוכחית	סה"כ צריכה בקוט"ש	מחיר לקוט"ש בא"ג	סה"כ לתשלום
פרטי חשבון עבור תאריכים:		23/04/22	30/04/22			
757		47,928.48	48,029.83	101.35	45.98	46.60 ₪
פרטי חשבון עבור תאריכים:		01/05/22	22/05/22			
757		48,029.83	48,292.98	263.15	44.86	118.05 ₪

סה"כ לדיר:

שיא ביקוש	סה"כ
7.40	364.50
	164.65 ₪

19.77 ₪	תשלום קבוע	
0.00 ₪	תשלום עבור גודל חיבור בKVA (0x0)	
184.42 ₪	סה"כ לתשלום	לא כולל מע"מ

התפלגות חיוב בש"ח לפי תעו"ז

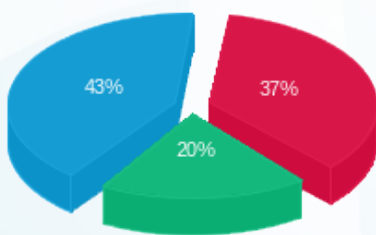

פסגה (61.05 ₪) ■
 גבע (33.05 ₪) ■
 שפל (70.55 ₪) ■

הסטוריית צריכה בקוט"ש

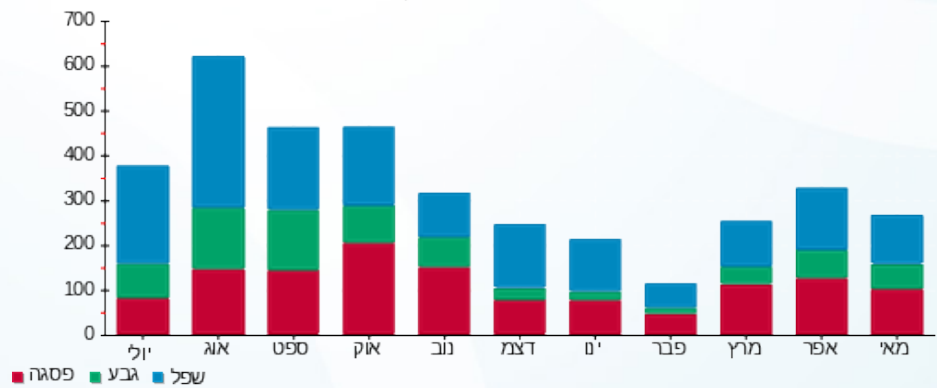

23/05/22 תאריך הפקה:
 22/05/22 תאריך קריאה נוכחי:
 23/04/22 תאריך קריאה קודמת:

שם דייר: בנין 7 - דירה 7705 לביא עמית
 שם אתר: בתי אלמוג אילת (פרטיים)

לקוח/ה נכבד/ה, אנו מתכבדים להגיש את חישוב צריכת החשמל לתקופה 22/05/22 - 23/04/22:

בנין 7 - דירה 7705 לביא עמית - 20 - 81005509(0x0)

סוג תעריף	סוג צריכה	קריאה קודמת	קריאה נוכחית	סה"כ צריכה בקוט"ש	מחיר לקוט"ש בא"ג	סה"כ לתשלום
פרטי חשבון עבור תאריכים:		23/04/22	30/04/22			
757		47,368.15	47,485.95	117.80	45.98	54.16 ₪
פרטי חשבון עבור תאריכים:		01/05/22	22/05/22			
757		47,485.95	47,752.53	266.58	44.86	119.59 ₪

ציבורי

הערה	סה"כ לתשלום
ציבורי	37.39 ₪

סה"כ לדייר:

שיא ביקוש	סה"כ
9.95	384.38
	173.75 ₪

19.77 ₪	תשלום קבוע	
0.00 ₪	תשלום עבור גודל חיבור בKVA (0x0)	
230.91 ₪	סה"כ לתשלום	לא כולל מע"מ

התפלגות חיוב בש"ח לפי תע"ז

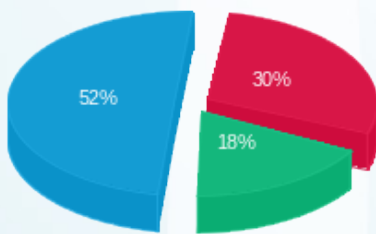

פסגה (52.15 ₪) ■
 גבע (30.73 ₪) ■
 שפל (90.87 ₪) ■

הסטוריית צריכה בקוט"ש

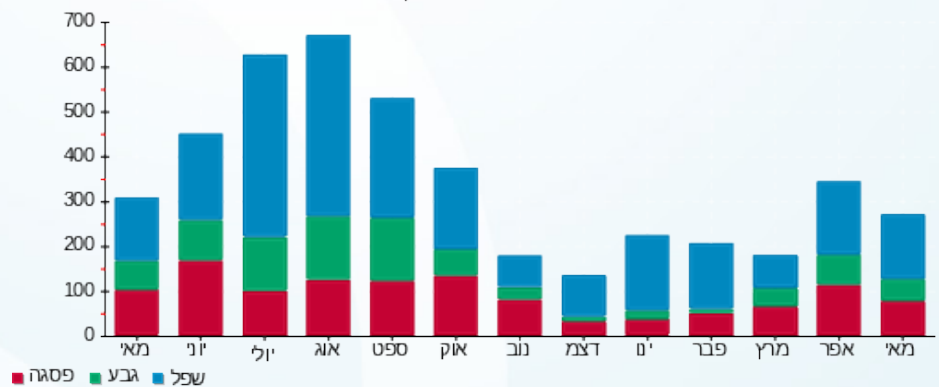

23/05/22

תאריך הפקדה:

שם דייר: בנין 8 - דירה 8205 אזולאי יהודה
שם אתר: בתי אלמוג אילת (פרטיים)

22/05/22

תאריך קריאה נוכחית:

23/04/22

תאריך קריאה קודמת:

לקוח/ה נכבד/ה, אנו מתכבדים להגיש את חישוב צריכת החשמל לתקופה 22/05/22 - 23/04/22:

בנין 8 - דירה 8205 אזולאי יהודה - 1 - 81004347(0x0)

סוג תעריף	סוג צריכה	קריאה קודמת	קריאה נוכחית	סה"כ צריכה בקוט"ש	מחיר לקוט"ש בא"ג	סה"כ לתשלום
פרטי חשבון עבור תאריכים:		23/04/22	30/04/22			
757		56,345.10	56,434.30	89.20	45.98	41.01 ₪
פרטי חשבון עבור תאריכים:		01/05/22	22/05/22			
757		56,434.30	56,689.70	255.40	44.86	114.57 ₪

ציבורי

הערה	סה"כ לתשלום
ציבורי	37.39 ₪

סה"כ לדירה:

שיא ביקוש	סה"כ
7.60	344.60
	155.59 ₪

19.77 ₪	תשלום קבוע	
0.00 ₪	תשלום עבור גודל חיבור בKVA (0x0)	
212.75 ₪	סה"כ לתשלום	לא כולל מע"מ

התפלגות חיוב בש"ח לפי תע"ז

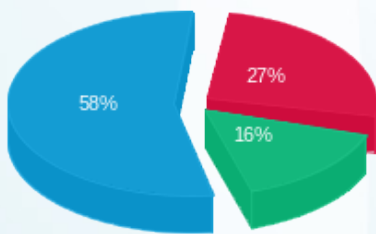

פסגה (41.34 ₪)
גבע (24.67 ₪)
שפל (89.58 ₪)

הסטוריית צריכה בקוט"ש

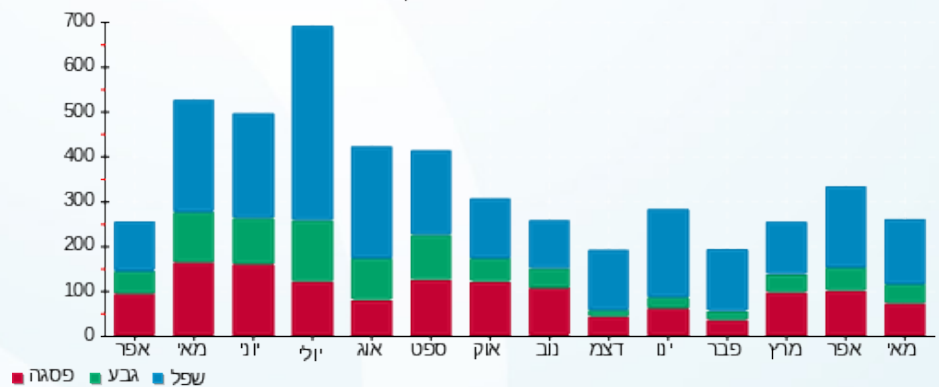



23/05/22 תאריך הפקה:
 22/05/22 תאריך קריאה נוכחית:
 23/04/22 תאריך קריאה קודמת:

שם דייר: בנין 8 - דירה 8419 משה גרינמן
שם אתר: בתי אלמוג אילת (פרטיים)

לקוח/ה נכבד/ה, אנו מתכבדים להגיש את חישוב צריכת החשמל לתקופה 22/05/22 - 23/04/22:

בנין 8 - דירה 8419 משה גרינמן - 7 - 81004629(0x0)

סה"כ לתשלום	מחיר לקוט"ש בא"ג	סה"כ צריכה בקוט"ש	קריאה נוכחית	קריאה קודמת	סוג צריכה	סוג תעריף
			30/04/22	23/04/22	פרטי חשבון עבור תאריכים:	
₪ 38.62	45.98	84.00	66,286.05	66,202.05		757
			22/05/22	01/05/22	פרטי חשבון עבור תאריכים:	
₪ 90.15	44.86	200.95	66,487.00	66,286.05		757

ציבורי

סה"כ לתשלום	הערה
₪ 27.78	ציבורי

סה"כ לדייר:

שיא ביקוש	סה"כ
7.50	284.95
	₪ 128.77

₪ 19.77	תשלום קבוע	
₪ 0.00	תשלום עבור גודל חיבור בKVA (0x0)	
₪ 176.32	סה"כ לתשלום	לא כולל מע"מ



23/05/22 תאריך הפקה:
 22/05/22 תאריך קריאה נוכחי:
 23/04/22 תאריך קריאה קודמת:

שם דייר: בנין 9 - דירה 9105 בני אילת
 שם אתר: בתי אלמוג אילת (פרטיים)

לקוח/ה נכבד/ה, אנו מתכבדים להגיש את חישוב צריכת החשמל לתקופה 22/05/22 - 23/04/22:

בנין 9 - דירה 9105 כץ עידן - 5 - (0x0)13080912

סוג תעריף	סוג צריכה	קריאה קודמת	קריאה נוכחית	סה"כ צריכה בקוט"ש	מחיר לקוט"ש בא"ג	סה"כ לתשלום
פרטי חשבון עבור תאריכים:		23/04/22	30/04/22			
757		11,729.35	11,877.45	148.10	45.98	68.10 ₪
פרטי חשבון עבור תאריכים:		01/05/22	22/05/22			
757		11,877.45	12,142.90	265.45	44.86	119.08 ₪

ציבורי

הערה	סה"כ לתשלום
ציבורי	27.78 ₪

סה"כ לדייר:

שיא ביקוש	סה"כ
8.45	413.55
	187.18 ₪

19.77 ₪	תשלום קבוע	
0.00 ₪	תשלום עבור גודל חיבור בKVA (0x0)	
234.73 ₪	סה"כ לתשלום	לא כולל מע"מ

התפלגות חיוב בש"ח לפי תע"ז

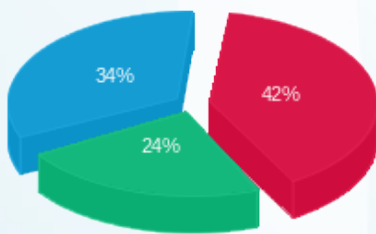

פסגה (78.31 ₪)
 גבע (44.63 ₪)
 שפל (64.25 ₪)

הסטוריית צריכה בקוט"ש

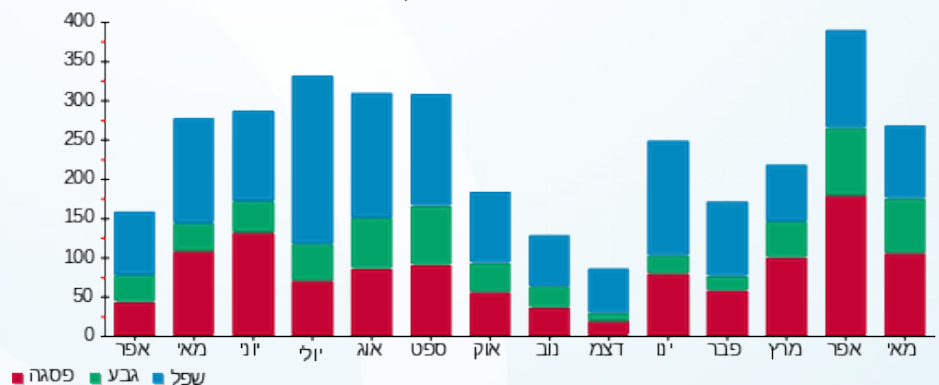

23/05/22 תאריך הפקדה:
 22/05/22 תאריך קריאה נוכחית:
 23/04/22 תאריך קריאה קודמת:

שם דייר: בנין 9 - דירה 9110 מוריה פיידר
 שם אתר: בתי אלמוג אילת (פרטיים)

לקוח/ה נכבד/ה, אנו מתכבדים להגיש את חישוב צריכת החשמל לתקופה 22/05/22 - 23/04/22:

בנין 9 - דירה 9110 מוריה פיידר - 10 - 13080912(0x0)

סוג תעריף	סוג צריכה	קריאה קודמת	קריאה נוכחית	סה"כ צריכה בקוט"ש	מחיר לקוט"ש בא"ג	סה"כ לתשלום
פרטי חשבון עבור תאריכים:		23/04/22	30/04/22			
757		13,765.50	13,898.10	132.60	45.98	60.97 ₪
פרטי חשבון עבור תאריכים:		01/05/22	22/05/22			
757		13,898.10	14,157.65	259.55	44.86	116.43 ₪

ציבורי

הערה	סה"כ לתשלום
ציבורי	37.39 ₪

סה"כ לדייר:

שיא ביקוש	סה"כ
10.15	392.15
	177.40 ₪

19.77 ₪	תשלום קבוע	
0.00 ₪	תשלום עבור גודל חיבור בKVA (0x0)	
234.56 ₪	סה"כ לתשלום	לא כולל מע"מ

התפלגות חיוב בש"ח לפי תע"ז

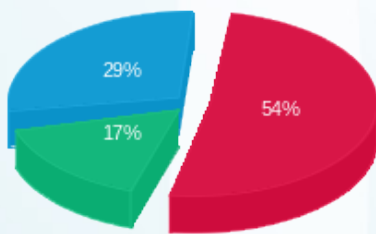

פסגה (95.96 ₪)
 גבע (29.44 ₪)
 שפל (52.01 ₪)

הסטוריית צריכה בקוט"ש

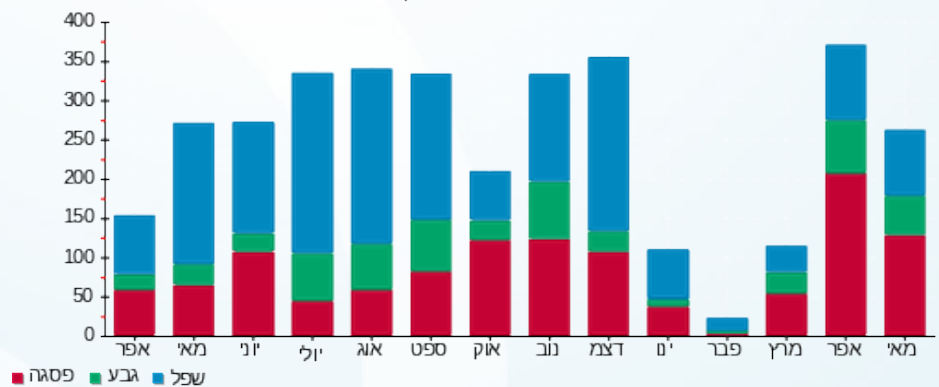

23/05/22

תאריך הפקה:

שם דייר: מלון אברהם הוסטלס אילת בעמ בנין 5 - דירה 5712
שם אתר: בתי אלמוג אילת (פרטיים)

22/05/22

תאריך קריאה נוכחית:

23/04/22

תאריך קריאה קודמת:

לקוח/ה נכבד/ה, אנו מתכבדים להגיש את חישוב צריכת החשמל לתקופה 22/05/22 - 23/04/22:

מלון אברהם הוסטלס אילת בעמ בנין 5 - דירה 5712 - 6 - 00023134 (0x0)

סוג תעריף	סוג צריכה	קריאה קודמת	קריאה נוכחית	סה"כ צריכה בקוט"ש	מחיר לקוט"ש בא"ג	סה"כ לתשלום
פרטי חשבון עבור תאריכים:		23/04/22	30/04/22			
757		56,243.21	56,307.43	64.22	45.98	29.53 ₪
פרטי חשבון עבור תאריכים:		01/05/22	22/05/22			
757		56,307.43	56,578.84	271.41	44.86	121.76 ₪

סה"כ לדיר:

שיא ביקוש	סה"כ
7.82	335.63
	151.28 ₪

19.77 ₪	תשלום קבוע	
0.00 ₪	תשלום עבור גודל חיבור בKVA (0x0)	
171.05 ₪	סה"כ לתשלום	לא כולל מע"מ

התפלגות חיוב בש"ח לפי תעו"ז

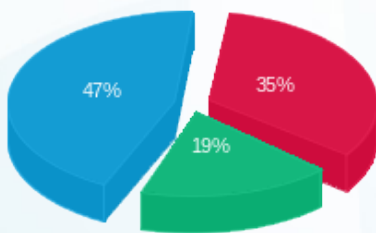

פסגה (₪ 52.27)
גבע (₪ 28.32)
שפל (₪ 70.69)

הסטוריית צריכה בקוט"ש

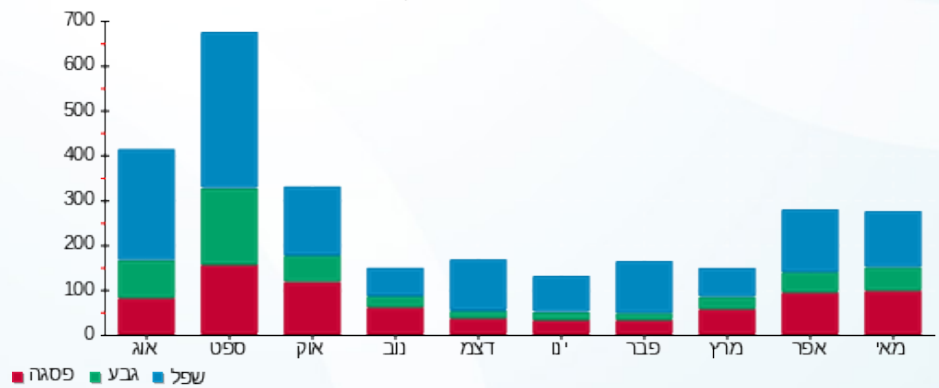

23/05/22

תאריך הפקה:

שם דייר: מלון אברהם הוסטלס אילת בעמ בנין 5 - דירה 5652
שם אתר: בתי אלמוג אילת (פרטיים)

22/05/22

תאריך קריאה נוכחי:

23/04/22

תאריך קריאה קודמת:

לקוח/ה נכבד/ה, אנו מתכבדים להגיש את חישוב צריכת החשמל לתקופה 22/05/22 - 23/04/22:

בנין 5 - דירה 5652 מלון אברהם הוסטלס אילת בעמ - 23 - 00023134(0x0)

סוג תעריף	סוג צריכה	קריאה קודמת	קריאה נוכחית	סה"כ צריכה בקוט"ש	מחיר לקוט"ש בא"ג	סה"כ לתשלום
פרטי חשבון עבור תאריכים:						
757		23/04/22	30/04/22	76.57	45.98	35.21 ₪
פרטי חשבון עבור תאריכים:						
757		01/05/22	22/05/22	161.92	44.86	72.64 ₪

סה"כ לדיר:

שיא ביקוש	סה"כ
8.54	238.49
	107.84 ₪

19.77 ₪	תשלום קבוע	
0.00 ₪	תשלום עבור גודל חיבור בKVA (0x0)	
127.61 ₪	סה"כ לתשלום	לא כולל מע"מ

התפלגות חיוב בש"ח לפי תעו"ז

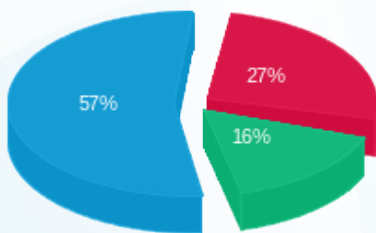

פסגה (29.17 ₪) ■
גבע (17.66 ₪) ■
שפל (61.01 ₪) ■

הסטוריית צריכה בקוט"ש

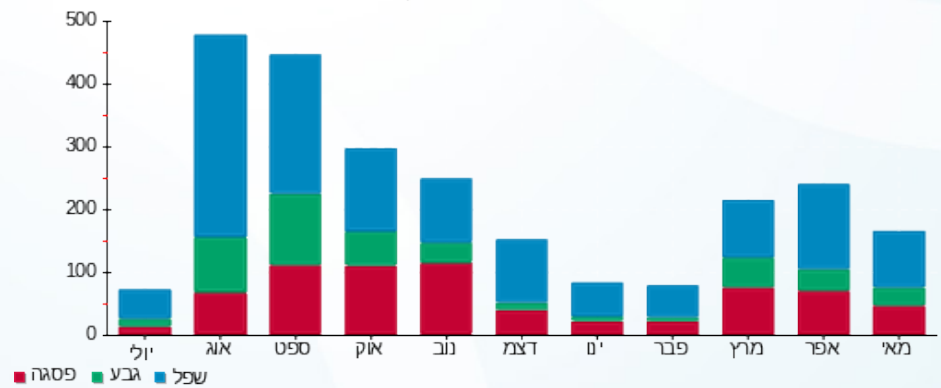

23/05/22 תאריך הפקה:
 22/05/22 תאריך קריאה נוכחי:
 23/04/22 תאריך קריאה קודמת:

שם דייר: מלונות דן בניין 7 - דירה 7405
 שם אתר: בתי אלמוג אילת (פרטיים)

לקוח/ה נכבד/ה, אנו מתכבדים להגיש את חישוב צריכת החשמל לתקופה 22/05/22 - 23/04/22:

בניין 7 - דירה 7405 מגורי עובדים אלמוג/ מתתיהו - 12 - (0x0)81007778

סוג תעריף	סוג צריכה	קריאה קודמת	קריאה נוכחית	סה"כ צריכה בקוט"ש	מחיר לקוט"ש בא"ג	סה"כ לתשלום
פרטי חשבון עבור תאריכים:		23/04/22	30/04/22			
517		48,854.15	48,905.25	51.10	48.45	24.76 ₪
פרטי חשבון עבור תאריכים:		01/05/22	22/05/22			
517		48,905.25	49,041.93	136.67	47.25	64.58 ₪

ציבורי

הערה	סה"כ לתשלום
ציבורי	33.89 ₪

סה"כ לדייר:

שיא ביקוש	סה"כ
6.90	187.77
	89.34 ₪

21.03 ₪	תשלום קבוע	
0.00 ₪	תשלום עבור גודל חיבור בKVA (0x0)	
144.26 ₪	סה"כ לתשלום	לא כולל מע"מ

התפלגות חיוב בש"ח לפי תע"ז

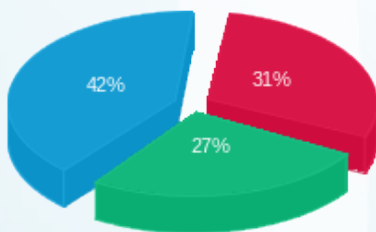

פסגה (27.43 ₪)
 גבע (24.33 ₪)
 שפל (37.57 ₪)

הסטוריית צריכה בקוט"ש

