



23/05/22 תאריך הפקה:  
 22/05/22 תאריך קריאה נוכחית:  
 23/04/22 תאריך קריאה קודמת:

שם דייר: ראשי - אלמוג מכבסה  
 שם אתר: בתי אלמוג (ראשיים)

לקוח/ה נכבד/ה, אנו מתכבדים להגיש את חישוב צריכת החשמל לתקופה 22/05/22 - 23/04/22:

ראשי - אלמוג מכבסה - 3 - 00023547(0x0)

סוג תעריף	סוג צריכה	קריאה קודמת	קריאה נוכחית	סה"כ צריכה בקוט"ש	מחיר לקוט"ש בא"ג	סה"כ לתשלום
פרטי חשבון עבור תאריכים:						
777	פסגה	23/04/22	30/04/22	119.05	46.64	55.52 ₪
778	גבע	157,620.84	157,686.07	65.23	38.61	25.19 ₪
779	שפל	155,304.64	155,422.81	118.16	31.90	37.69 ₪
פרטי חשבון עבור תאריכים:						
777	פסגה	01/05/22	22/05/22	287.43	45.49	130.75 ₪
778	גבע	157,686.07	157,864.47	178.40	37.72	67.29 ₪
779	שפל	155,422.81	155,689.81	267.00	31.20	83.30 ₪

סה"כ לדייר:

פסגה	גבע	שפל	סה"כ	שיא ביקוש
406.48	243.64	385.16	1,035.28	21.00
186.28 ₪	92.48 ₪	121.00 ₪	399.76 ₪	

סה"כ צריכה  
 סה"כ לתשלום

211.60 ₪	תשלום קבוע	
0.00 ₪	תשלום עבור גודל חיבור בKVA (0x0)	
611.36 ₪	סה"כ לתשלום	לא כולל מע"מ



23/05/22 תאריך הפקה:  
 22/05/22 תאריך קריאה נוכחית:  
 23/04/22 תאריך קריאה קודמת:

שם דייר: ראשי - בניין 1  
 שם אתר: בתי אלמוג (ראשיים)

לקוח/ה נכבד/ה, אנו מתכבדים להגיש את חישוב צריכת החשמל לתקופה 22/05/22 - 23/04/22:

ראשי - בניין 1 - 3 - 00023577(0x0)

סה"כ לתשלום	מחיר לקוט"ש בא"ג	סה"כ צריכה בקוט"ש	קריאה נוכחית	קריאה קודמת	סוג צריכה	סוג תעריף
			30/04/22	23/04/22	פרטי חשבון עבור תאריכים:	
₪ 635.21	46.64	1,361.94	572,191.08	570,829.13	פסגה	777
₪ 275.33	38.61	713.11	390,840.77	390,127.66	גבע	778
₪ 603.13	31.90	1,890.68	1,031,537.12	1,029,646.43	שפל	779
			22/05/22	01/05/22	פרטי חשבון עבור תאריכים:	
₪ 1,776.10	45.49	3,904.38	576,095.46	572,191.08	פסגה	777
₪ 856.83	37.72	2,271.54	393,112.31	390,840.77	גבע	778
₪ 1,636.18	31.20	5,244.18	1,036,781.29	1,031,537.12	שפל	779

סה"כ לדייר:

שיא ביקוש	סה"כ	שפל	גבע	פסגה
81.30	15,385.84	7,134.86	2,984.66	5,266.33
	₪ 5,782.79	₪ 2,239.31	₪ 1,132.16	₪ 2,411.31

סה"כ צריכה  
 סה"כ לתשלום

₪ 0.00	תשלום קבוע	
₪ 0.00	תשלום עבור גודל חיבור בKVA (0x0)	
₪ 5,782.79	סה"כ לתשלום	לא כולל מע"מ

23/05/22 תאריך הפקה:  
 22/05/22 תאריך קריאה נוכחית:  
 23/04/22 תאריך קריאה קודמת:

שם דייר: ראשי - בניין 1 שירותי בית  
 שם אתר: בתי אלמוג (ראשיים)

לקוח/ה נכבד/ה, אנו מתכבדים להגיש את חישוב צריכת החשמל לתקופה 22/05/22 - 23/04/22:

ראשי - בניין 1 שירותי בית - 1 - 00025005(0x0)

סוג תעריף	סוג צריכה	קריאה קודמת	קריאה נוכחית	סה"כ צריכה בקוט"ש	מחיר לקוט"ש בא"ג	סה"כ לתשלום
פרטי חשבון עבור תאריכים:						
777	פסגה	23/04/22	30/04/22	33.07	46.64	15.43 ₪
778	גבע	51,191.39	51,208.19	16.80	38.61	6.48 ₪
779	שפל	109,747.14	109,794.73	47.59	31.90	15.18 ₪
פרטי חשבון עבור תאריכים:						
777	פסגה	01/05/22	22/05/22	95.92	45.49	43.63 ₪
778	גבע	51,208.19	51,260.09	51.90	37.72	19.58 ₪
779	שפל	109,794.73	109,919.77	125.04	31.20	39.01 ₪

סה"כ לדייר:

פסגה	גבע	שפל	סה"כ	שיא ביקוש
128.99	68.69	172.63	370.31	1.63
₪ 59.06	₪ 26.06	₪ 54.19	₪ 139.31	

סה"כ צריכה  
 סה"כ לתשלום

0.00 ₪	תשלום קבוע	
0.00 ₪	תשלום עבור גודל חיבור בKVA (0x0)	
139.31 ₪	סה"כ לתשלום	לא כולל מע"מ

23/05/22 תאריך הפקה:  
 22/05/22 תאריך קריאה נוכחית:  
 23/04/22 תאריך קריאה קודמת:

שם דייר: ראשי - בניין 2  
 שם אתר: בתי אלמוג (ראשיים)

לקוח/ה נכבד/ה, אנו מתכבדים להגיש את חישוב צריכת החשמל לתקופה 22/05/22 - 23/04/22:

ראשי - בניין 2 - 4 - 00023577(0x0)

סה"כ לתשלום	מחיר לקוט"ש בא"ג	סה"כ צריכה בקוט"ש	קריאה נוכחית	קריאה קודמת	סוג צריכה	סוג תעריף
			30/04/22	23/04/22	פרטי חשבון עבור תאריכים:	
₪ 570.33	46.64	1,222.82	683,548.26	682,325.43	פסגה	777
₪ 252.36	38.61	653.61	458,320.18	457,666.57	גבע	778
₪ 619.00	31.90	1,940.44	1,235,958.65	1,234,018.21	שפל	779
			22/05/22	01/05/22	פרטי חשבון עבור תאריכים:	
₪ 1,680.66	45.49	3,694.56	687,242.82	683,548.26	פסגה	777
₪ 849.17	37.72	2,251.25	460,571.42	458,320.18	גבע	778
₪ 1,588.87	31.20	5,092.54	1,241,051.19	1,235,958.65	שפל	779

סה"כ לדייר:

שיא ביקוש	סה"כ	שפל	גבע	פסגה
77.62	14,855.22	7,032.98	2,904.86	4,917.38
	₪ 5,560.38	₪ 2,207.87	₪ 1,101.53	₪ 2,250.98

סה"כ צריכה  
 סה"כ לתשלום

₪ 0.00	תשלום קבוע	
₪ 0.00	תשלום עבור גודל חיבור בKVA (0x0)	
₪ 5,560.38	סה"כ לתשלום	לא כולל מע"מ

23/05/22 תאריך הפקה:  
 22/05/22 תאריך קריאה נוכחית:  
 23/04/22 תאריך קריאה קודמת:

**שם דייר:** ראשי - בניין 2 שירותי בית  
**שם אתר:** בתי אלמוג (ראשיים)

**לקוח/ה נכבד/ה, אנו מתכבדים להגיש את חישוב צריכת החשמל לתקופה 22/05/22 - 23/04/22:**

**ראשי - בניין 2 שירותי בית - 1 - 00023619(0x0)**

סה"כ לתשלום	מחיר לקוט"ש בא"ג	סה"כ צריכה בקוט"ש	קריאה נוכחית	קריאה קודמת	סוג צריכה	סוג תעריף
			30/04/22	23/04/22	פרטי חשבון עבור תאריכים:	
₪ 32.47	46.64	69.62	199,827.75	199,758.13	פסגה	777
₪ 17.68	38.61	45.80	220,912.92	220,867.11	גבע	778
₪ 26.21	31.90	82.16	187,764.31	187,682.15	שפל	779
			22/05/22	01/05/22	פרטי חשבון עבור תאריכים:	
₪ 88.89	45.49	195.41	200,023.16	199,827.75	פסגה	777
₪ 50.93	37.72	135.02	221,047.94	220,912.92	גבע	778
₪ 65.96	31.20	211.41	187,975.72	187,764.31	שפל	779

**סה"כ לדייר:**

שיא ביקוש	סה"כ	שפל	גבע	פסגה
2.94	739.42	293.57	180.83	265.03
	₪ 282.15	₪ 92.17	₪ 68.62	₪ 121.36

**סה"כ צריכה**  
**סה"כ לתשלום**

₪ 0.00	<b>תשלום קבוע</b>	
₪ 0.00	<b>תשלום עבור גודל חיבור בKVA (0x0)</b>	
₪ 282.15	<b>סה"כ לתשלום</b>	<b>לא כולל מע"מ</b>



23/05/22 תאריך הפקה:  
 22/05/22 תאריך קריאה נוכחית:  
 23/04/22 תאריך קריאה קודמת:

**שם דייר:** ראשי - בניין 3  
**שם אתר:** בתי אלמוג (ראשיים)

**לקוח/ה נכבד/ה, אנו מתכבדים להגיש את חישוב צריכת החשמל לתקופה 22/05/22 - 23/04/22:**

**ראשי - בניין 3 - 6 - 00023577(0x0)**

סה"כ לתשלום	מחיר לקוט"ש בא"ג	סה"כ צריכה בקוט"ש	קריאה נוכחית	קריאה קודמת	סוג צריכה	סוג תעריף
			30/04/22	23/04/22	פרטי חשבון עבור תאריכים:	
1,456.86 ₪	46.64	3,123.64	1,616,370.51	1,613,246.88	פסגה	777
541.83 ₪	38.61	1,403.33	959,032.32	957,628.99	גבע	778
1,224.25 ₪	31.90	3,837.76	2,255,659.87	2,251,822.11	שפל	779
			22/05/22	01/05/22	פרטי חשבון עבור תאריכים:	
4,066.49 ₪	45.49	8,939.30	1,625,309.81	1,616,370.51	פסגה	777
1,695.79 ₪	37.72	4,495.73	963,528.05	959,032.32	גבע	778
3,270.29 ₪	31.20	10,481.68	2,266,141.55	2,255,659.87	שפל	779

**סה"כ לדייר:**

שיא ביקוש	סה"כ	שפל	גבע	פסגה
162.45	32,281.44	14,319.44	5,899.06	12,062.94
	12,255.50 ₪	4,494.53 ₪	2,237.62 ₪	5,523.35 ₪

**סה"כ צריכה**  
**סה"כ לתשלום**

0.00 ₪	<b>תשלום קבוע</b>	
0.00 ₪	<b>תשלום עבור גודל חיבור בKVA (0x0)</b>	
12,255.50 ₪	<b>סה"כ לתשלום</b>	<b>לא כולל מע"מ</b>



23/05/22 תאריך הפקה:  
 22/05/22 תאריך קריאה נוכחית:  
 23/04/22 תאריך קריאה קודמת:

**שם דייר:** ראשי - בניין 3 לוח שירותי מרתף חדש  
**שם אתר:** בתי אלמוג (ראשיים)

**לקוח/ה נכבד/ה, אנו מתכבדים להגיש את חישוב צריכת החשמל לתקופה 22/05/22 - 23/04/22:**

**ראשי - בניין 3 לוח שירותי מרתף חדש - 1 - 00024692(0x0)**

סוג תעריף	סוג צריכה	קריאה קודמת	קריאה נוכחית	סה"כ צריכה בקוט"ש	מחיר לקוט"ש בא"ג	סה"כ לתשלום
פרטי חשבון עבור תאריכים:						
777	פסגה	23/04/22	30/04/22	399.48	46.64	186.32 ₪
778	גבע	74,432.44	74,544.00	111.56	38.61	43.07 ₪
779	שפל	192,628.52	195,140.98	2,512.45	31.90	801.47 ₪
פרטי חשבון עבור תאריכים:						
777	פסגה	01/05/22	22/05/22	1,074.65	45.49	488.86 ₪
778	גבע	74,544.00	75,266.80	722.80	37.72	272.64 ₪
779	שפל	195,140.98	202,938.58	7,797.60	31.20	2,432.85 ₪

**סה"כ לדייר:**

פסגה	גבע	שפל	סה"כ	שיא ביקוש
1,474.13	834.36	10,310.06	12,618.55	116.93
₪ 675.18	₪ 315.71	₪ 3,234.33	₪ 4,225.22	

**סה"כ צריכה**  
**סה"כ לתשלום**

0.00 ₪	<b>תשלום קבוע</b>	
0.00 ₪	<b>תשלום עבור גודל חיבור ב-KVA (0x0)</b>	
4,225.22 ₪	<b>סה"כ לתשלום</b>	<b>לא כולל מע"מ</b>



23/05/22 תאריך הפקה:  
 22/05/22 תאריך קריאה נוכחית:  
 23/04/22 תאריך קריאה קודמת:

**שם דייר:** ראשי - בניין 3 ציבורי 1  
**שם אתר:** בתי אלמוג (ראשיים)

**לקוח/ה נכבד/ה, אנו מתכבדים להגיש את חישוב צריכת החשמל לתקופה 22/05/22 - 23/04/22:**

**ראשי - בניין 3 ציבורי 1 - 8 - 00023547(0x0)**

סה"כ לתשלום	מחיר לקוט"ש בא"ג	סה"כ צריכה בקוט"ש	קריאה נוכחית	קריאה קודמת	סוג צריכה	סוג תעריף
			30/04/22	23/04/22	פרטי חשבון עבור תאריכים:	
0.00 ₪	46.64	0.00	300,155.50	300,155.50	פסגה	777
0.00 ₪	38.61	0.00	217,149.89	217,149.89	גבע	778
0.00 ₪	31.90	0.00	430,381.86	430,381.86	שפל	779
			22/05/22	01/05/22	פרטי חשבון עבור תאריכים:	
0.00 ₪	45.49	0.00	300,155.50	300,155.50	פסגה	777
0.00 ₪	37.72	0.00	217,149.89	217,149.89	גבע	778
0.00 ₪	31.20	0.00	430,381.86	430,381.86	שפל	779

**סה"כ לדייר:**

שיא ביקוש	סה"כ	שפל	גבע	פסגה
	0.00	0.00	0.00	0.00
	0.00 ₪	0.00 ₪	0.00 ₪	0.00 ₪

**סה"כ צריכה**  
**סה"כ לתשלום**

0.00 ₪	<b>תשלום קבוע</b>	
0.00 ₪	<b>תשלום עבור גודל חיבור בKVA (0x0)</b>	
0.00 ₪	<b>סה"כ לתשלום</b>	<b>לא כולל מע"מ</b>





23/05/22 תאריך הפקה:  
 22/05/22 תאריך קריאה נוכחית:  
 23/04/22 תאריך קריאה קודמת:

**שם דייר:** ראשי - בניין 3 ציבורי 2  
**שם אתר:** בתי אלמוג (ראשיים)

**לקוח/ה נכבד/ה, אנו מתכבדים להגיש את חישוב צריכת החשמל לתקופה 22/05/22 - 23/04/22:**

**ראשי - בניין 3 ציבורי 2 - 7 - 00023547(0x0)**

סה"כ לתשלום	מחיר לקוט"ש בא"ג	סה"כ צריכה בקוט"ש	קריאה נוכחית	קריאה קודמת	סוג צריכה	סוג תעריף
			30/04/22	23/04/22	פרטי חשבון עבור תאריכים:	
₪ 4.81	46.64	10.32	20,838.44	20,828.12	פסגה	777
₪ 0.11	38.61	0.29	13,769.98	13,769.69	גבע	778
₪ 0.13	31.90	0.42	24,593.24	24,592.82	שפל	779
			22/05/22	01/05/22	פרטי חשבון עבור תאריכים:	
₪ 40.27	45.49	88.52	20,926.96	20,838.44	פסגה	777
₪ 8.06	37.72	21.38	13,791.36	13,769.98	גבע	778
₪ 4.15	31.20	13.30	24,606.54	24,593.24	שפל	779

**סה"כ לדייר:**

שיא ביקוש	סה"כ	שפל	גבע	פסגה
3.28	134.23	13.72	21.67	98.84
	₪ 57.54	₪ 4.28	₪ 8.18	₪ 45.08

**סה"כ צריכה**  
**סה"כ לתשלום**

₪ 0.00	<b>תשלום קבוע</b>	
₪ 0.00	<b>תשלום עבור גודל חיבור בKVA (0x0)</b>	
₪ 57.54	<b>סה"כ לתשלום</b>	<b>לא כולל מע"מ</b>



23/05/22 תאריך הפקה:  
 22/05/22 תאריך קריאה נוכחית:  
 23/04/22 תאריך קריאה קודמת:

שם דייר: ראשי - בניין 4  
 שם אתר: בתי אלמוג (ראשיים)

לקוח/ה נכבד/ה, אנו מתכבדים להגיש את חישוב צריכת החשמל לתקופה 22/05/22 - 23/04/22:

ראשי - בניין 4 - 2 - 00023577(0x0)

סה"כ לתשלום	מחיר לקוט"ש בא"ג	סה"כ צריכה בקוט"ש	קריאה נוכחית	קריאה קודמת	סוג צריכה	סוג תעריף
			30/04/22	23/04/22	פרטי חשבון עבור תאריכים:	
1,032.00 ₪	46.64	2,212.69	1,071,075.52	1,068,862.84	פסגה	777
456.13 ₪	38.61	1,181.37	738,070.74	736,889.37	גבע	778
978.45 ₪	31.90	3,067.24	2,079,980.27	2,076,913.04	שפל	779
			22/05/22	01/05/22	פרטי חשבון עבור תאריכים:	
2,602.69 ₪	45.49	5,721.45	1,076,796.97	1,071,075.52	פסגה	777
1,351.86 ₪	37.72	3,583.93	741,654.66	738,070.74	גבע	778
2,500.53 ₪	31.20	8,014.50	2,087,994.78	2,079,980.27	שפל	779

סה"כ לדייר:

שיא ביקוש	סה"כ	שפל	גבע	פסגה
117.10	23,781.17	11,081.74	4,765.30	7,934.14
	8,921.64 ₪	3,478.97 ₪	1,807.98 ₪	3,634.68 ₪

סה"כ צריכה  
 סה"כ לתשלום

0.00 ₪	תשלום קבוע	
0.00 ₪	תשלום עבור גודל חיבור בKVA (0x0)	
8,921.64 ₪	סה"כ לתשלום	לא כולל מע"מ



23/05/22

תאריך הפקה:

**שם דייר:** ראשי - בניין 4 שירותי בית  
**שם אתר:** בתי אלמוג (ראשיים)

22/05/22

תאריך קריאה נוכחית:

23/04/22

תאריך קריאה קודמת:

**לקוח/ה נכבד/ה, אנו מתכבדים להגיש את חישוב צריכת החשמל לתקופה 22/05/22 - 23/04/22:**
**ראשי - בניין 4 שירותי בית - 4 - 00022783(0x0)**

סוג תעריף	סוג צריכה	קריאה קודמת	קריאה נוכחית	סה"כ צריכה בקוט"ש	מחיר לקוט"ש בא"ג	סה"כ לתשלום
פרטי חשבון עבור תאריכים:						
777	פסגה	23/04/22	30/04/22	91.26	46.64	42.57 ₪
778	גבע	26,657.48	26,698.30	40.82	38.61	15.76 ₪
779	שפל	85,579.49	85,692.31	112.83	31.90	35.99 ₪
פרטי חשבון עבור תאריכים:						
777	פסגה	50,255.06	50,514.85	259.79	45.49	118.18 ₪
778	גבע	26,698.30	26,828.27	129.97	37.72	49.02 ₪
779	שפל	85,692.31	85,986.81	294.49	31.20	91.88 ₪

**ראשי - בניין 4 שירותי בית - 5 - 00022783(0x0)**

סוג תעריף	סוג צריכה	קריאה קודמת	קריאה נוכחית	סה"כ צריכה בקוט"ש	מחיר לקוט"ש בא"ג	סה"כ לתשלום
פרטי חשבון עבור תאריכים:						
777	פסגה	20,744.48	20,764.41	19.93	46.64	9.30 ₪
778	גבע	11,236.10	11,245.98	9.88	38.61	3.81 ₪
779	שפל	36,257.95	36,287.55	29.60	31.90	9.44 ₪
פרטי חשבון עבור תאריכים:						
777	פסגה	20,764.41	20,818.26	53.85	45.49	24.50 ₪
778	גבע	11,245.98	11,277.08	31.11	37.72	11.73 ₪
779	שפל	36,287.55	36,363.99	76.44	31.20	23.85 ₪

**ראשי - בניין 4 שירותי בית - 6 - 00022783(0x0)**

סוג תעריף	סוג צריכה	קריאה קודמת	קריאה נוכחית	סה"כ צריכה בקוט"ש	מחיר לקוט"ש בא"ג	סה"כ לתשלום
פרטי חשבון עבור תאריכים:						
777	פסגה	24,450.24	24,468.12	17.88	46.64	8.34 ₪
778	גבע	12,962.82	12,970.70	7.87	38.61	3.04 ₪
779	שפל	41,236.94	41,257.52	20.59	31.90	6.57 ₪
פרטי חשבון עבור תאריכים:						
		01/05/22	22/05/22			





ראשי - בניין 4 שירותי בית - 6 - 00022783(0x0)

סה"כ לתשלום	מחיר לקוט"ש בא"ג	סה"כ צריכה בקוט"ש	קריאה נוכחית	קריאה קודמת	סוג צריכה	סוג תעריף
27.12 ₪	45.49	59.62	24,527.74	24,468.12	פסגה	777
11.21 ₪	37.72	29.73	13,000.43	12,970.70	גבע	778
17.70 ₪	31.20	56.75	41,314.27	41,257.52	שפל	779

סה"כ לדירה:

שיא ביקוש	סה"כ	שפל	גבע	פסגה	
3.22	1,342.41	590.69	249.38	502.34	סה"כ צריכה
	510.02 ₪	185.44 ₪	94.59 ₪	230.00 ₪	סה"כ לתשלום

0.00 ₪	<b>תשלום קבוע</b>	
0.00 ₪	<b>תשלום עבור גודל חיבור בKVA (0x0)</b>	
510.02 ₪	<b>סה"כ לתשלום</b>	<b>לא כולל מע"מ</b>





23/05/22 תאריך הפקה:  
 22/05/22 תאריך קריאה נוכחית:  
 23/04/22 תאריך קריאה קודמת:

**שם דייר:** ראשי - בניין 5  
**שם אתר:** בתי אלמוג (ראשיים)

**לקוח/ה נכבד/ה, אנו מתכבדים להגיש את חישוב צריכת החשמל לתקופה 22/05/22 - 23/04/22:**

**ראשי - בניין 5 - 8 - 00023577(0x0)**

סה"כ לתשלום	מחיר לקוט"ש בא"ג	סה"כ צריכה בקוט"ש	קריאה נוכחית	קריאה קודמת	סוג צריכה	סוג תעריף
			30/04/22	23/04/22	פרטי חשבון עבור תאריכים:	
1,709.07 ₪	46.64	3,664.39	1,741,003.07	1,737,338.68	פסגה	777
721.72 ₪	38.61	1,869.25	1,183,561.27	1,181,692.01	גבע	778
1,684.84 ₪	31.90	5,281.63	3,220,046.54	3,214,764.92	שפל	779
			22/05/22	01/05/22	פרטי חשבון עבור תאריכים:	
4,808.77 ₪	45.49	10,571.05	1,751,574.12	1,741,003.07	פסגה	777
2,222.76 ₪	37.72	5,892.79	1,189,454.05	1,183,561.27	גבע	778
4,451.39 ₪	31.20	14,267.27	3,234,313.82	3,220,046.54	שפל	779

**סה"כ לדייר:**

שיא ביקוש	סה"כ	שפל	גבע	פסגה
184.86	41,546.38	19,548.90	7,762.04	14,235.44
	15,598.55 ₪	6,136.23 ₪	2,944.48 ₪	6,517.84 ₪

**סה"כ צריכה**  
**סה"כ לתשלום**

0.00 ₪	<b>תשלום קבוע</b>	
0.00 ₪	<b>תשלום עבור גודל חיבור בKVA (0x0)</b>	
15,598.55 ₪	<b>סה"כ לתשלום</b>	<b>לא כולל מע"מ</b>



23/05/22 תאריך הפקה:  
 22/05/22 תאריך קריאה נוכחית:  
 23/04/22 תאריך קריאה קודמת:

שם דייר: ראשי - בניין 6  
 שם אתר: בתי אלמוג (ראשיים)

לקוח/ה נכבד/ה, אנו מתכבדים להגיש את חישוב צריכת החשמל לתקופה 22/05/22 - 23/04/22:

ראשי - בניין 6 - 1 - 00023577(0x0)

סה"כ לתשלום	מחיר לקוט"ש בא"ג	סה"כ צריכה בקוט"ש	קריאה נוכחית	קריאה קודמת	סוג צריכה	סוג תעריף
			30/04/22	23/04/22	פרטי חשבון עבור תאריכים:	
1,803.74 ₪	46.64	3,867.37	1,864,523.65	1,860,656.28	פסגה	777
784.16 ₪	38.61	2,030.96	1,296,972.53	1,294,941.57	גבע	778
1,816.32 ₪	31.90	5,693.78	3,641,496.49	3,635,802.71	שפל	779
			22/05/22	01/05/22	פרטי חשבון עבור תאריכים:	
4,568.87 ₪	45.49	10,043.67	1,874,567.32	1,864,523.65	פסגה	777
2,258.08 ₪	37.72	5,986.43	1,302,958.97	1,296,972.53	גבע	778
4,511.88 ₪	31.20	14,461.15	3,655,957.64	3,641,496.49	שפל	779

סה"כ לדייר:

שיא ביקוש	סה"כ	שפל	גבע	פסגה
204.70	42,083.36	20,154.93	8,017.40	13,911.04
	15,743.04 ₪	6,328.19 ₪	3,042.24 ₪	6,372.60 ₪

סה"כ צריכה  
 סה"כ לתשלום

0.00 ₪	תשלום קבוע	
0.00 ₪	תשלום עבור גודל חיבור בKVA (0x0)	
15,743.04 ₪	סה"כ לתשלום	לא כולל מע"מ



23/05/22

תאריך הפקה:

**שם דייר:** ראשי - בניין 6 שירותי בית  
**שם אתר:** בתי אלמוג (ראשיים)

22/05/22

תאריך קריאה נוכחית:

23/04/22

תאריך קריאה קודמת:

**לקוח/ה נכבד/ה, אנו מתכבדים להגיש את חישוב צריכת החשמל לתקופה 22/05/22 - 23/04/22:**
**ראשי - בניין 6 שירותי בית - 1 - 18029712(0x0)**

סוג תעריף	סוג צריכה	קריאה קודמת	קריאה נוכחית	סה"כ צריכה בקוט"ש	מחיר לקוט"ש בא"ג	סה"כ לתשלום
פרטי חשבון עבור תאריכים:						
777	פסגה	23/04/22	30/04/22	37.50	46.64	17.49 ₪
778	גבע	1,978.30	1,997.30	19.00	38.61	7.34 ₪
779	שפל	5,985.30	6,034.80	49.50	31.90	15.79 ₪
פרטי חשבון עבור תאריכים:						
777	פסגה	01/05/22	22/05/22	115.20	45.49	52.40 ₪
778	גבע	1,997.30	2,057.90	60.60	37.72	22.86 ₪
779	שפל	6,034.80	6,167.40	132.60	31.20	41.37 ₪

**ראשי - בניין 6 שירותי בית - 2 - 18029712(0x0)**

סוג תעריף	סוג צריכה	קריאה קודמת	קריאה נוכחית	סה"כ צריכה בקוט"ש	מחיר לקוט"ש בא"ג	סה"כ לתשלום
פרטי חשבון עבור תאריכים:						
777	פסגה	23/04/22	30/04/22	26.70	46.64	12.45 ₪
778	גבע	1,004.20	1,016.90	12.70	38.61	4.90 ₪
779	שפל	2,989.40	3,020.20	30.80	31.90	9.83 ₪
פרטי חשבון עבור תאריכים:						
777	פסגה	01/05/22	22/05/22	72.50	45.49	32.98 ₪
778	גבע	1,016.90	1,055.00	38.10	37.72	14.37 ₪
779	שפל	3,020.20	3,095.90	75.70	31.20	23.62 ₪

**ראשי - בניין 6 שירותי בית - 3 - 18029712(0x0)**

סוג תעריף	סוג צריכה	קריאה קודמת	קריאה נוכחית	סה"כ צריכה בקוט"ש	מחיר לקוט"ש בא"ג	סה"כ לתשלום
פרטי חשבון עבור תאריכים:						
777	פסגה	23/04/22	30/04/22	29.10	46.64	13.57 ₪
778	גבע	1,040.50	1,053.90	13.40	38.61	5.17 ₪
779	שפל	3,203.90	3,238.20	34.30	31.90	10.94 ₪
פרטי חשבון עבור תאריכים:						
		01/05/22	22/05/22			





ראשי - בניין 6 שירותי בית - 3 - 18029712(0x0)

סה"כ לתשלום	מחיר לקוט"ש בא"ג	סה"כ צריכה בקוט"ש	קריאה נוכחית	קריאה קודמת	סוג צריכה	סוג תעריף
₪ 37.62	45.49	82.70	2,226.50	2,143.80	פסגה	777
₪ 16.14	37.72	42.80	1,096.70	1,053.90	גבע	778
₪ 27.24	31.20	87.30	3,325.50	3,238.20	שפל	779

סה"כ לדייר:

שיא ביקוש	סה"כ	שפל	גבע	פסגה	
2.03	960.50	410.20	186.60	363.70	סה"כ צריכה
	₪ 366.09	₪ 128.78	₪ 70.79	₪ 166.52	סה"כ לתשלום

₪ 0.00	<b>תשלום קבוע</b>	
₪ 0.00	<b>תשלום עבור גודל חיבור ב-KVA (0x0)</b>	
₪ 366.09	<b>סה"כ לתשלום</b>	<b>לא כולל מע"מ</b>



23/05/22 תאריך הפקה:  
 22/05/22 תאריך קריאה נוכחית:  
 23/04/22 תאריך קריאה קודמת:

**שם דייר:** ראשי - דאנס בר קומה א - בר עליון  
**שם אתר:** בתי אלמוג (ראשיים)

**לקוח/ה נכבד/ה, אנו מתכבדים להגיש את חישוב צריכת החשמל לתקופה 22/05/22 - 23/04/22:**

**ראשי - דאנס בר קומה א - בר עליון - 5 - 00023547(0x0)**

סוג תעריף	סוג צריכה	קריאה קודמת	קריאה נוכחית	סה"כ צריכה בקוט"ש	מחיר לקוט"ש בא"ג	סה"כ לתשלום
פרטי חשבון עבור תאריכים:						
777	פסגה	23/04/22	30/04/22	357.23	46.64	166.61 ₪
778	גבע	141,829.45	142,186.68	158.19	38.61	61.08 ₪
779	שפל	253,292.50	253,518.41	225.92	31.90	72.07 ₪
פרטי חשבון עבור תאריכים:						
777	פסגה	01/05/22	22/05/22	1,136.32	45.49	516.91 ₪
778	גבע	142,186.68	143,323.00	580.18	37.72	218.84 ₪
779	שפל	115,638.89	116,219.07	595.98	31.20	185.94 ₪

**סה"כ לדייר:**

פסגה	גבע	שפל	סה"כ	שיא ביקוש
1,493.55	738.37	821.89	3,053.81	20.84
₪ 683.52	₪ 279.92	₪ 258.01	₪ 1,221.45	

**סה"כ צריכה**  
**סה"כ לתשלום**

211.60 ₪	<b>תשלום קבוע</b>	
0.00 ₪	<b>תשלום עבור גודל חיבור בKVA (0x0)</b>	
1,433.05 ₪	<b>סה"כ לתשלום</b>	<b>לא כולל מע"מ</b>



23/05/22

תאריך הפקה:

**שם דייר:** ראשי - הזנת מכונות בריכה+קומת מחסנים  
**שם אתר:** בתי אלמוג (ראשיים)

22/05/22

תאריך קריאה נוכחית:

23/04/22

תאריך קריאה קודמת:

**לקוח/ה נכבד/ה, אנו מתכבדים להגיש את חישוב צריכת החשמל לתקופה 22/05/22 - 23/04/22:**

**ראשי - הזנת מכונות בריכה+קומת מחסנים - 2 - 00023547(0x0)**

סוג תעריף	סוג צריכה	קריאה קודמת	קריאה נוכחית	סה"כ צריכה בקוט"ש	מחיר לקוט"ש בא"ג	סה"כ לתשלום
פרטי חשבון עבור תאריכים:						
777	פסגה	23/04/22	30/04/22	458.49	46.64	213.84 ₪
778	גבע	231,603.09	231,814.68	211.59	38.61	81.69 ₪
779	שפל	528,107.96	528,702.07	594.12	31.90	189.52 ₪
פרטי חשבון עבור תאריכים:						
777	פסגה	312,712.56	313,996.62	1,284.07	45.49	584.12 ₪
778	גבע	231,814.68	232,481.42	666.74	37.72	251.49 ₪
779	שפל	528,702.07	530,234.99	1,532.92	31.20	478.27 ₪

**סה"כ לדייר:**

פסגה	גבע	שפל	סה"כ	שיא ביקוש
1,742.56	878.33	2,127.04	4,747.93	18.23
₪ 797.96	₪ 333.19	₪ 667.79	₪ 1,798.95	

**סה"כ צריכה**  
**סה"כ לתשלום**

211.60 ₪	<b>תשלום קבוע</b>	
0.00 ₪	<b>תשלום עבור גודל חיבור בKVA (0x0)</b>	
2,010.55 ₪	<b>סה"כ לתשלום</b>	<b>לא כולל מע"מ</b>





23/05/22 תאריך הפקה:  
 22/05/22 תאריך קריאה נוכחית:  
 23/04/22 תאריך קריאה קודמת:

**שם דייר:** ראשי - חדר כושר  
**שם אתר:** בתי אלמוג (ראשיים)

**לקוח/ה נכבד/ה, אנו מתכבדים להגיש את חישוב צריכת החשמל לתקופה 22/05/22 - 23/04/22:**

**ראשי - חדר כושר - 1 - 00023547(0x0)**

סה"כ לתשלום	מחיר לקוט"ש בא"ג	סה"כ צריכה בקוט"ש	קריאה נוכחית	קריאה קודמת	סוג צריכה	סוג תעריף
			30/04/22	23/04/22	פרטי חשבון עבור תאריכים:	
₪ 0.03	46.64	0.07	333,744.69	333,744.63	פסגה	777
₪ 0.01	38.61	0.02	203,335.98	203,335.96	גבע	778
₪ 0.00	31.90	0.01	157,446.71	157,446.69	שפל	779
			22/05/22	01/05/22	פרטי חשבון עבור תאריכים:	
₪ 0.05	45.49	0.12	333,744.81	333,744.69	פסגה	777
₪ 0.00	37.72	0.01	203,335.99	203,335.98	גבע	778
₪ 0.01	31.20	0.02	157,446.72	157,446.71	שפל	779

**סה"כ לדייר:**

שיא ביקוש	סה"כ	שפל	גבע	פסגה
0.03	0.24	0.03	0.03	0.18
	₪ 0.11	₪ 0.01	₪ 0.01	₪ 0.08

**סה"כ צריכה**  
**סה"כ לתשלום**

₪ 211.60	<b>תשלום קבוע</b>	
₪ 0.00	<b>תשלום עבור גודל חיבור בKVA (0x0)</b>	
₪ 211.71	<b>סה"כ לתשלום</b>	<b>לא כולל מע"מ</b>





23/05/22

תאריך הפקה:

**שם דייר:** ראשי - חדר תקשורת  
**שם אתר:** בתי אלמוג (ראשיים)

22/05/22

תאריך קריאה נוכחית:

23/04/22

תאריך קריאה קודמת:

**לקוח/ה נכבד/ה, אנו מתכבדים להגיש את חישוב צריכת החשמל לתקופה 22/05/22 - 23/04/22:**
**חדר תיקשורת - 1 - 00011185(0x0)**

סה"כ לתשלום	מחיר לקוט"ש בא"ג	סה"כ צריכה בקוט"ש	קריאה נוכחית	קריאה קודמת	סוג צריכה	סוג תעריף
			30/04/22	23/04/22	פרטי חשבון עבור תאריכים:	
20.19 ₪	46.64	43.30	20,779.06	20,735.76	פסגה	777
7.75 ₪	38.61	20.08	11,292.14	11,272.05	גבע	778
17.36 ₪	31.90	54.41	34,179.70	34,125.29	שפל	779
			22/05/22	01/05/22	פרטי חשבון עבור תאריכים:	
52.36 ₪	45.49	115.11	20,894.17	20,779.06	פסגה	777
22.69 ₪	37.72	60.17	11,352.30	11,292.14	גבע	778
42.75 ₪	31.20	137.03	34,316.73	34,179.70	שפל	779

**סה"כ לדייר:**

שיא ביקוש	סה"כ	שפל	גבע	פסגה
1.55	430.10	191.44	80.25	158.41
	163.12 ₪	60.11 ₪	30.45 ₪	72.56 ₪

**סה"כ צריכה**  
**סה"כ לתשלום**

0.00 ₪	<b>תשלום קבוע</b>	
0.00 ₪	<b>תשלום עבור גודל חיבור בKVA (0x0)</b>	
163.12 ₪	<b>סה"כ לתשלום</b>	<b>לא כולל מע"מ</b>



23/05/22 תאריך הפקה: **שם דייר:** ראשי - לובי + משרדים + מלתחות + ת.בריכה+מזגנים  
 22/05/22 תאריך קריאה נוכחית: **שם אתר:** בתי אלמוג (ראשיים)  
 23/04/22 תאריך קריאה קודמת:

**לקוח/ה נכבד/ה, אנו מתכבדים להגיש את חישוב צריכת החשמל לתקופה 22/05/22 - 23/04/22:**

**ראשי - לובי + משרדים + מלתחות + ת.בריכה+מזגנים - 4 - 00023547(0x0)**

סוג תעריף	סוג צריכה	קריאה קודמת	קריאה נוכחית	סה"כ צריכה בקוט"ש	מחיר לקוט"ש בא"ג	סה"כ לתשלום
פרטי חשבון עבור תאריכים:						
777	פסגה	23/04/22	30/04/22	396.46	46.64	184.91 ₪
778	גבע	147,777.20	147,979.31	202.11	38.61	78.03 ₪
779	שפל	314,920.27	315,470.34	550.07	31.90	175.47 ₪
פרטי חשבון עבור תאריכים:						
777	פסגה	01/05/22	22/05/22	999.00	45.49	454.44 ₪
778	גבע	147,979.31	148,530.67	551.37	37.72	207.98 ₪
779	שפל	315,470.34	316,801.67	1,331.32	31.20	415.37 ₪

**סה"כ לדייר:**

פסגה	גבע	שפל	סה"כ	שיא ביקוש
1,395.45	753.47	1,881.39	4,030.32	18.68
₪ 639.35	₪ 286.01	₪ 590.85	₪ 1,516.21	

**סה"כ צריכה**  
**סה"כ לתשלום**

0.00 ₪	<b>תשלום קבוע</b>	
0.00 ₪	<b>תשלום עבור גודל חיבור בKVA (0x0)</b>	
1,516.21 ₪	<b>סה"כ לתשלום</b>	<b>לא כולל מע"מ</b>



23/05/22 תאריך הפקה:  
 22/05/22 תאריך קריאה נוכחית:  
 23/04/22 תאריך קריאה קודמת:

**שם דייר:** ראשי - מזגנים חדר טרפו  
**שם אתר:** בתי אלמוג (ראשיים)

**לקוח/ה נכבד/ה, אנו מתכבדים להגיש את חישוב צריכת החשמל לתקופה 22/05/22 - 23/04/22:**

**ראשי - מזגנים חדר טרפו - 1 - 00023324(0x0)**

סוג תעריף	סוג צריכה	קריאה קודמת	קריאה נוכחית	סה"כ צריכה בקוט"ש	מחיר לקוט"ש בא"ג	סה"כ לתשלום
פרטי חשבון עבור תאריכים:						
777	פסגה	23/04/22	30/04/22	396.40	46.64	184.88 ₪
778	גבע	168,229.84	168,411.27	181.43	38.61	70.05 ₪
779	שפל	300,254.77	300,734.86	480.09	31.90	153.15 ₪
פרטי חשבון עבור תאריכים:						
777	פסגה	224,759.62	225,833.87	1,074.25	45.49	488.68 ₪
778	גבע	168,411.27	168,962.83	551.56	37.72	208.05 ₪
779	שפל	300,734.86	301,956.35	1,221.49	31.20	381.11 ₪

**סה"כ לדייר:**

פסגה	גבע	שפל	סה"כ	שיא ביקוש
1,470.65	732.99	1,701.58	3,905.22	13.94
₪ 673.56	₪ 278.10	₪ 534.25	₪ 1,485.91	

**סה"כ צריכה**  
**סה"כ לתשלום**

0.00 ₪	<b>תשלום קבוע</b>	
0.00 ₪	<b>תשלום עבור גודל חיבור בKVA (0x0)</b>	
1,485.91 ₪	<b>סה"כ לתשלום</b>	<b>לא כולל מע"מ</b>





23/05/22 תאריך הפקה:  
 22/05/22 תאריך קריאה נוכחית:  
 23/04/22 תאריך קריאה קודמת:

**שם דייר:** ראשי בנין 8  
**שם אתר:** בתי אלמוג (ראשיים)

**לקוח/ה נכבד/ה, אנו מתכבדים להגיש את חישוב צריכת החשמל לתקופה 22/05/22 - 23/04/22:**

**ראשי בנין 8 - 1 - 81004266(0x0)**

סוג תעריף	סוג צריכה	קריאה קודמת	קריאה נוכחית	סה"כ צריכה בקוט"ש	מחיר לקוט"ש בא"ג	סה"כ לתשלום
פרטי חשבון עבור תאריכים:						
		23/04/22	30/04/22			
777	פסגה	1,513,099.38	1,516,759.50	3,660.12	46.64	1,707.08 ₪
778	גבע	1,007,371.42	1,009,178.74	1,807.32	38.61	697.81 ₪
779	שפל	2,743,023.30	2,748,090.88	5,067.58	31.90	1,616.56 ₪
פרטי חשבון עבור תאריכים:						
		01/05/22	22/05/22			
777	פסגה	1,516,759.50	1,526,991.74	10,232.24	45.49	4,654.65 ₪
778	גבע	1,009,178.74	1,015,295.50	6,116.76	37.72	2,307.24 ₪
779	שפל	2,748,090.88	2,761,831.42	13,740.54	31.20	4,287.05 ₪

**ראשי בנין 8 - 2 - 81004266(0x0)**

סוג תעריף	סוג צריכה	קריאה קודמת	קריאה נוכחית	סה"כ צריכה בקוט"ש	מחיר לקוט"ש בא"ג	סה"כ לתשלום
פרטי חשבון עבור תאריכים:						
		23/04/22	30/04/22			
777	פסגה	1,416,201.68	1,419,709.88	3,508.20	46.64	1,636.22 ₪
778	גבע	959,377.00	961,186.98	1,809.98	38.61	698.83 ₪
779	שפל	2,583,051.06	2,587,665.20	4,614.14	31.90	1,471.91 ₪
פרטי חשבון עבור תאריכים:						
		01/05/22	22/05/22			
777	פסגה	1,419,709.88	1,428,904.72	9,194.84	45.49	4,182.73 ₪
778	גבע	961,186.98	966,942.70	5,755.72	37.72	2,171.06 ₪
779	שפל	2,587,665.20	2,599,966.86	12,301.66	31.20	3,838.12 ₪

**ראשי בנין 8 - 3 - 81004266(0x0)**

סוג תעריף	סוג צריכה	קריאה קודמת	קריאה נוכחית	סה"כ צריכה בקוט"ש	מחיר לקוט"ש בא"ג	סה"כ לתשלום
פרטי חשבון עבור תאריכים:						
		23/04/22	30/04/22			
777	פסגה	1,609,994.70	1,613,933.56	3,938.86	46.64	1,837.08 ₪
778	גבע	1,061,780.36	1,063,708.12	1,927.76	38.61	744.31 ₪
779	שפל	2,925,805.06	2,930,961.76	5,156.70	31.90	1,644.99 ₪
פרטי חשבון עבור תאריכים:						
		01/05/22	22/05/22			





ראשי בנין 8 - 3 - 81004266(0x0)

סה"כ לתשלום	מחיר לקוט"ש בא"ג	סה"כ צריכה בקוט"ש	קריאה נוכחית	קריאה קודמת	סוג צריכה	סוג תעריף
₪ 4,969.75	45.49	10,924.92	1,624,858.48	1,613,933.56	פסגה	777
₪ 2,371.49	37.72	6,287.10	1,069,995.22	1,063,708.12	גבע	778
₪ 4,384.94	31.20	14,054.30	2,945,016.06	2,930,961.76	שפל	779

סה"כ לדירה:

שיא ביקוש	סה"כ	שפל	גבע	פסגה	
186.40	120,098.74	54,934.92	23,704.64	41,459.18	סה"כ צריכה
	₪ 45,221.82	₪ 17,243.56	₪ 8,990.74	₪ 18,987.51	סה"כ לתשלום

₪ 0.00	<b>תשלום קבוע</b>	
₪ 0.00	<b>תשלום עבור גודל חיבור בKVA (0x0)</b>	
₪ 45,221.82	<b>סה"כ לתשלום</b>	<b>לא כולל מע"מ</b>

התפלגות חיוב בש"ח לפי תעו"ז

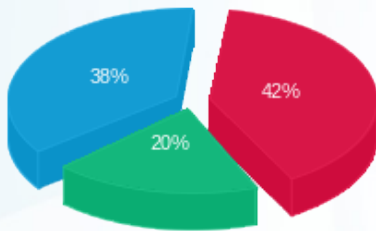

- פסגה (₪ 18,987.51) 42%
- גבע (₪ 8,990.74) 20%
- שפל (₪ 17,243.56) 38%

הסטוריית צריכה בקוט"ש

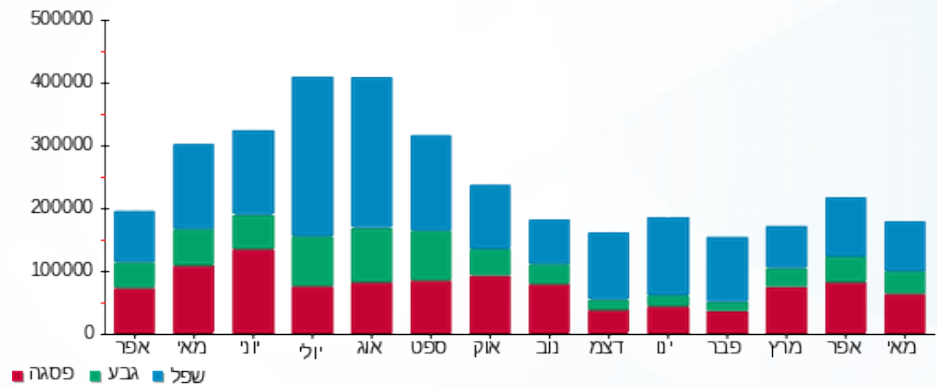



23/05/22 תאריך הפקה:  
 22/05/22 תאריך קריאה נוכחית:  
 23/04/22 תאריך קריאה קודמת:

**שם דייר:** ראשי בנין 9  
**שם אתר:** בתי אלמוג (ראשיים)

**לקוח/ה נכבד/ה, אנו מתכבדים להגיש את חישוב צריכת החשמל לתקופה 22/05/22 - 23/04/22:**

**43 - 13080908(0x0)**

סוג תעריף	סוג צריכה	קריאה קודמת	קריאה נוכחית	סה"כ צריכה בקוט"ש	מחיר לקוט"ש בא"ג	סה"כ לתשלום
פרטי חשבון עבור תאריכים:						
		23/04/22	30/04/22			
777	פסגה	368,760.00	370,511.40	1,751.40	46.64	816.85 ₪
778	גבע	228,464.80	229,256.40	791.60	38.61	305.64 ₪
779	שפל	628,295.00	630,369.70	2,074.70	31.90	661.83 ₪
פרטי חשבון עבור תאריכים:						
		01/05/22	22/05/22			
777	פסגה	370,511.40	375,916.00	5,404.60	45.49	2,458.55 ₪
778	גבע	229,256.40	232,376.70	3,120.30	37.72	1,176.98 ₪
779	שפל	630,369.70	636,661.10	6,291.40	31.20	1,962.92 ₪

**44 - 13080908(0x0)**

סוג תעריף	סוג צריכה	קריאה קודמת	קריאה נוכחית	סה"כ צריכה בקוט"ש	מחיר לקוט"ש בא"ג	סה"כ לתשלום
פרטי חשבון עבור תאריכים:						
		23/04/22	30/04/22			
777	פסגה	266,563.90	267,887.70	1,323.80	46.64	617.42 ₪
778	גבע	174,042.30	174,691.20	648.90	38.61	250.54 ₪
779	שפל	461,858.90	463,475.60	1,616.70	31.90	515.73 ₪
פרטי חשבון עבור תאריכים:						
		01/05/22	22/05/22			
777	פסגה	267,887.70	271,235.40	3,347.70	45.49	1,522.87 ₪
778	גבע	174,691.20	177,028.30	2,337.10	37.72	881.55 ₪
779	שפל	463,475.60	467,955.80	4,480.20	31.20	1,397.82 ₪

**45 - 13080908(0x0)**

סוג תעריף	סוג צריכה	קריאה קודמת	קריאה נוכחית	סה"כ צריכה בקוט"ש	מחיר לקוט"ש בא"ג	סה"כ לתשלום
פרטי חשבון עבור תאריכים:						
		23/04/22	30/04/22			
777	פסגה	258,214.80	259,137.60	922.80	46.64	430.39 ₪
778	גבע	162,611.20	163,065.70	454.50	38.61	175.48 ₪
779	שפל	428,367.80	429,621.50	1,253.70	31.90	399.93 ₪
פרטי חשבון עבור תאריכים:						
		01/05/22	22/05/22			





45 - 13080908(0x0)

סה"כ לתשלום	מחיר לקוט"ש בא"ג	סה"כ צריכה בקוט"ש	קריאה נוכחית	קריאה קודמת	סוג צריכה	סוג תעריף
1,424.61 ₪	45.49	3,131.70	262,269.30	259,137.60	פסגה	777
751.46 ₪	37.72	1,992.20	165,057.90	163,065.70	גבע	778
1,214.62 ₪	31.20	3,893.00	433,514.50	429,621.50	שפל	779

סה"כ לדיר: **סה"כ צריכה**

שיא ביקוש	סה"כ	שפל	גבע	פסגה	
7.80	44,836.30	19,609.70	9,344.60	15,882.00	סה"כ לתשלום
	16,965.19 ₪	6,152.84 ₪	3,541.65 ₪	7,270.70 ₪	

0.00 ₪	<b>תשלום קבוע</b>	
0.00 ₪	<b>תשלום עבור גודל חיבור ב KVA (0x0)</b>	
16,965.19 ₪	<b>סה"כ לתשלום</b>	<b>לא כולל מע"מ</b>

