

23/05/22 תאריך הפקה:
 22/05/22 תאריך קריאה נוכחית:
 23/04/22 תאריך קריאה קודמת:

שם דייר: פתאל - דירה 1141
 שם אתר: בתי אלמוג (פתאל)

לקוח/ה נכבד/ה, אנו מתכבדים להגיש את חישוב צריכת החשמל לתקופה 22/05/22 - 23/04/22:

פתאל - דירה 1141 - 13 - 00023164(0x0)

סוג תעריף	סוג צריכה	קריאה קודמת	קריאה נוכחית	סה"כ צריכה בקוט"ש	מחיר לקוט"ש בא"ג	סה"כ לתשלום
פרטי חשבון עבור תאריכים:						
757		23/04/22	30/04/22	207.94	45.98	95.61 ₪
פרטי חשבון עבור תאריכים:						
757		01/05/22	22/05/22	487.64	44.86	218.75 ₪

סה"כ לדירה:

שיא ביקוש	סה"כ
9.39	695.58
	314.37 ₪

9.89 ₪	תשלום קבוע	
0.00 ₪	תשלום עבור גודל חיבור בKVA (0x0)	
324.25 ₪	סה"כ לתשלום	לא כולל מע"מ

התפלגות חיוב בש"ח לפי תעו"ז

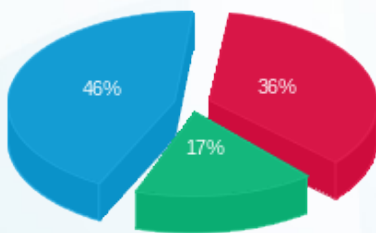

פסגה (114.47 ₪) ■
 גבע (54.63 ₪) ■
 שפל (145.26 ₪) ■

הסטוריית צריכה בקוט"ש

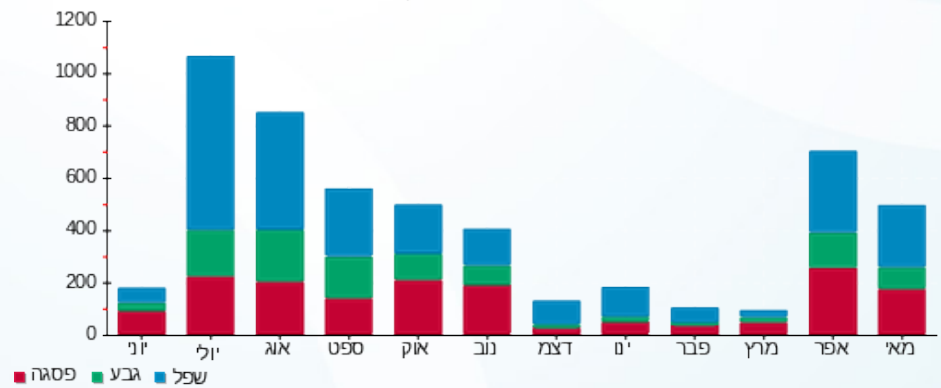



23/05/22

תאריך הפקה:

שם דייר: פתאל - דירה 1151

22/05/22

תאריך קריאה נוכחית:

שם אתר: בתי אלמוג (פתאל)

23/04/22

תאריך קריאה קודמת:

לקוח/ה נכבד/ה, אנו מתכבדים להגיש את חישוב צריכת החשמל לתקופה 22/05/22 - 23/04/22:

פתאל - דירה 1151 - 12 - 00023164(0x0)

סוג תעריף	סוג צריכה	קריאה קודמת	קריאה נוכחית	סה"כ צריכה בקוט"ש	מחיר לקוט"ש בא"ג	סה"כ לתשלום
פרטי חשבון עבור תאריכים:		23/04/22	30/04/22			
757		82,238.83	82,408.53	169.71	45.98	78.03 ₪
פרטי חשבון עבור תאריכים:		01/05/22	22/05/22			
757		82,408.53	82,753.85	345.32	44.86	154.91 ₪

סה"כ לדירה:

שיא ביקוש	סה"כ
10.68	515.02
	232.94 ₪

9.89 ₪	תשלום קבוע	
0.00 ₪	תשלום עבור גודל חיבור בKVA (0x0)	
242.82 ₪	סה"כ לתשלום	לא כולל מע"מ

התפלגות חיוב בש"ח לפי תעו"ז

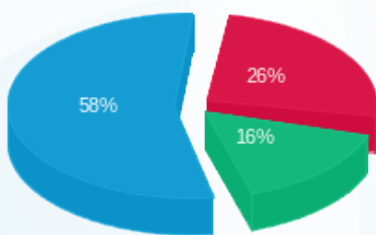

- פסגה (60.98 ₪)
- גבע (37.82 ₪)
- שפל (134.14 ₪)

הסטוריית צריכה בקוט"ש

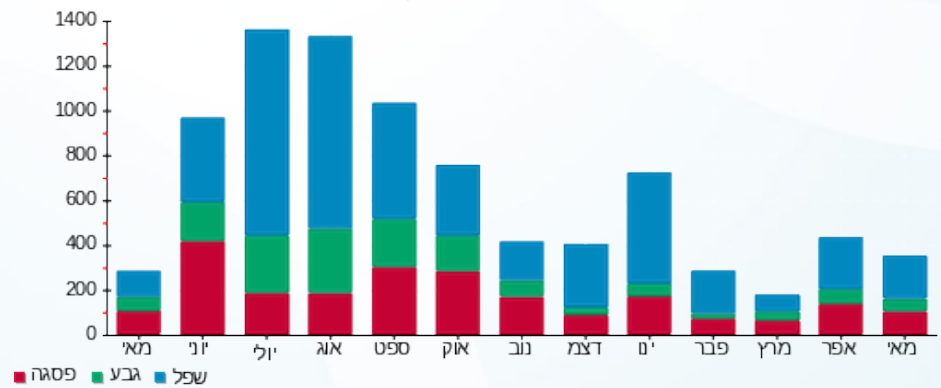

23/05/22 תאריך הפקה:
 22/05/22 תאריך קריאה נוכחית:
 23/04/22 תאריך קריאה קודמת:

שם דייר: פתאל - דירה 1171
 שם אתר: בתי אלמוג (פתאל)

לקוח/ה נכבד/ה, אנו מתכבדים להגיש את חישוב צריכת החשמל לתקופה 22/05/22 - 23/04/22:

פתאל - דירה 1171 - 17 - 00023164 (0x0)

סוג תעריף	סוג צריכה	קריאה קודמת	קריאה נוכחית	סה"כ צריכה בקוט"ש	מחיר לקוט"ש בא"ג	סה"כ לתשלום
פרטי חשבון עבור תאריכים:						
757		23/04/22	30/04/22	108.66	45.98	49.96 ₪
פרטי חשבון עבור תאריכים:						
757		01/05/22	22/05/22	453.29	44.86	203.34 ₪

סה"כ לדירה:

שיא ביקוש	סה"כ
11.11	561.95
	253.31 ₪

9.89 ₪	תשלום קבוע	
0.00 ₪	תשלום עבור גודל חיבור בKVA (0x0)	
263.19 ₪	סה"כ לתשלום	לא כולל מע"מ

התפלגות חיוב בש"ח לפי תע"ז

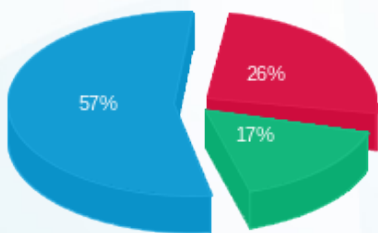

פסגה (66.23 ₪) ■
 גבע (41.93 ₪) ■
 שפל (145.14 ₪) ■

הסטוריית צריכה בקוט"ש

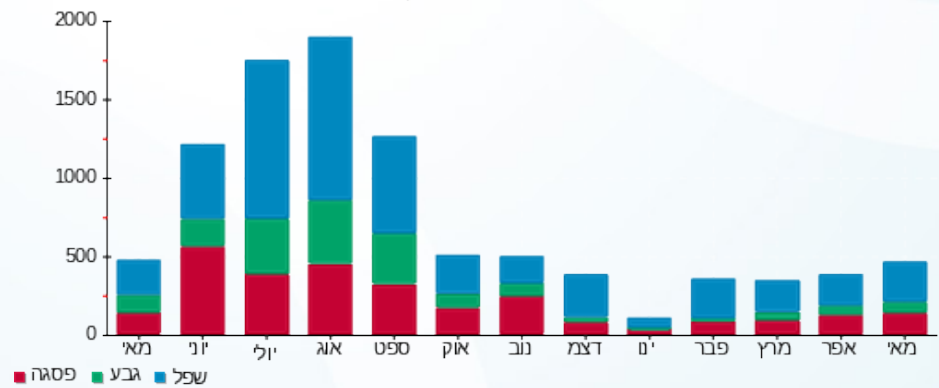

23/05/22 תאריך הפקה:
 22/05/22 תאריך קריאה נוכחית:
 23/04/22 תאריך קריאה קודמת:

שם דייר: פתאל - דירה 2012
 שם אתר: בתי אלמוג (פתאל)

לקוח/ה נכבד/ה, אנו מתכבדים להגיש את חישוב צריכת החשמל לתקופה 22/05/22 - 23/04/22:

פתאל - דירה 2012 - 1 - 00023145 (0x0)

סוג תעריף	סוג צריכה	קריאה קודמת	קריאה נוכחית	סה"כ צריכה בקוט"ש	מחיר לקוט"ש בא"ג	סה"כ לתשלום
פרטי חשבון עבור תאריכים:		23/04/22	30/04/22			
757		61,151.92	61,225.27	73.35	45.98	33.72 ₪
פרטי חשבון עבור תאריכים:		01/05/22	22/05/22			
757		61,225.27	61,442.73	217.46	44.86	97.55 ₪

סה"כ לדירה:

שיא ביקוש	סה"כ
7.45	290.81
	131.28 ₪

9.89 ₪	תשלום קבוע	
0.00 ₪	תשלום עבור גודל חיבור בKVA (0x0)	
141.16 ₪	סה"כ לתשלום	לא כולל מע"מ

התפלגות חיוב בש"ח לפי תעו"ז

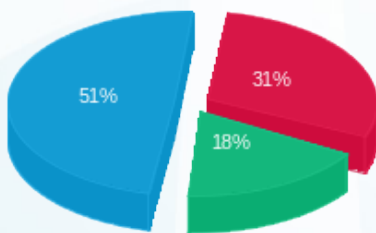

פסגה (40.46 ₪) 51%
 גבע (23.48 ₪) 18%
 שפל (67.35 ₪) 31%

הסטוריית צריכה בקוט"ש

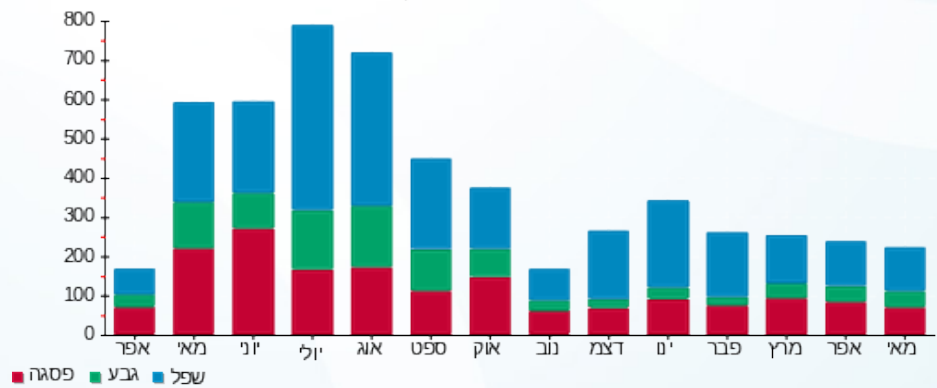



23/05/22

תאריך הפקה:

שם דייר: פתאל - דירה 5022

22/05/22

תאריך קריאה נוכחית:

שם אתר: בתי אלמוג (פתאל)

23/04/22

תאריך קריאה קודמת:

לקוח/ה נכבד/ה, אנו מתכבדים להגיש את חישוב צריכת החשמל לתקופה 22/05/22 - 23/04/22:

פתאל - דירה 5022 - 2 - 00023134(0x0)

סוג תעריף	סוג צריכה	קריאה קודמת	קריאה נוכחית	סה"כ צריכה בקוט"ש	מחיר לקוט"ש בא"ג	סה"כ לתשלום
פרטי חשבון עבור תאריכים:		23/04/22	30/04/22			
757		68,320.14	68,395.82	75.68	45.98	34.80 ₪
פרטי חשבון עבור תאריכים:		01/05/22	22/05/22			
757		68,395.82	68,597.92	202.11	44.86	90.67 ₪

סה"כ לדיר:

שיא ביקוש	סה"כ
9.01	277.78
	125.46 ₪

9.89 ₪	תשלום קבוע	
0.00 ₪	תשלום עבור גודל חיבור בKVA (0x0)	
135.35 ₪	סה"כ לתשלום	לא כולל מע"מ

התפלגות חיוב בש"ח לפי תעו"ז

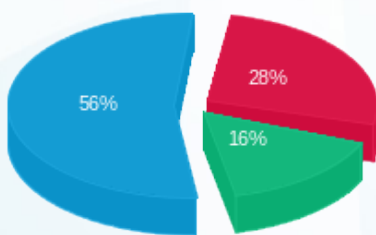

פסגה (34.82 ₪) ■
 גבע (20.40 ₪) ■
 שפל (70.24 ₪) ■

הסטוריית צריכה בקוט"ש

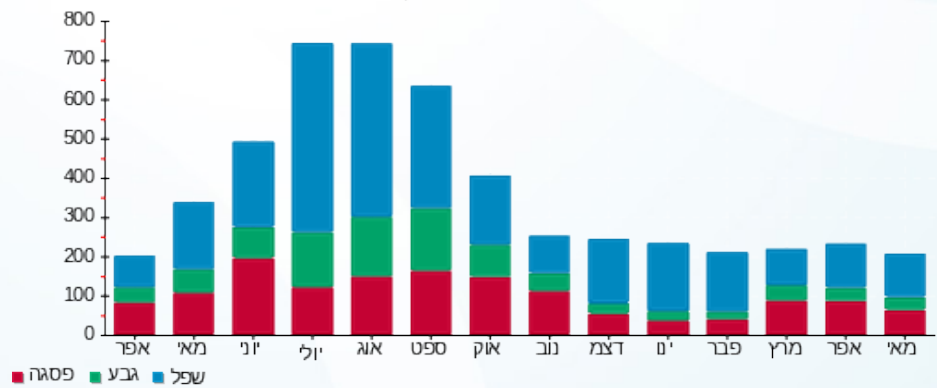



23/05/22

תאריך הפקה:

שם דייר: פתאל - דירה 5031

22/05/22

תאריך קריאה נוכחית:

שם אתר: בתי אלמוג (פתאל)

23/04/22

תאריך קריאה קודמת:

לקוח/ה נכבד/ה, אנו מתכבדים להגיש את חישוב צריכת החשמל לתקופה 22/05/22 - 23/04/22:

פתאל - דירה 5031 - 3 - 00023134(0x0)

סה"כ לתשלום	מחיר לקוט"ש בא"ג	סה"כ צריכה בקוט"ש	קריאה נוכחית	קריאה קודמת	סוג צריכה	סוג תעריף
			30/04/22	23/04/22		פרטי חשבון עבור תאריכים:
₪ 98.89	45.98	215.08	99,639.24	99,424.16		757
			22/05/22	01/05/22		פרטי חשבון עבור תאריכים:
₪ 270.72	44.86	603.47	100,242.72	99,639.24		757

סה"כ לדירה:

שיא ביקוש	סה"כ
9.81	818.55
	₪ 369.61

₪ 9.89	תשלום קבוע	
₪ 0.00	תשלום עבור גודל חיבור בKVA (0x0)	
₪ 379.50	סה"כ לתשלום	לא כולל מע"מ

התפלגות חיוב בש"ח לפי תע"ז

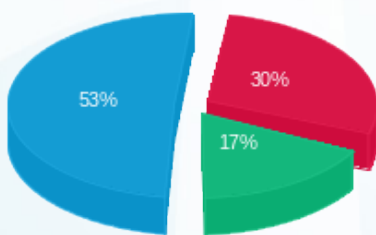

פסגה (₪ 109.42) ■
 גבע (₪ 64.22) ■
 שפל (₪ 195.97) ■

הסטוריית צריכה בקוט"ש

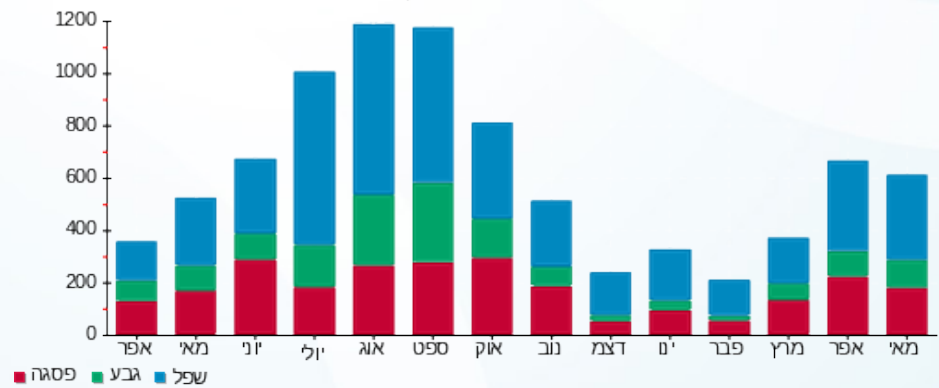



23/05/22

תאריך הפקה:

שם דייר: פתאל - דירה 5111

22/05/22

תאריך קריאה נוכחית:

שם אתר: בתי אלמוג (פתאל)

23/04/22

תאריך קריאה קודמת:

לקוח/ה נכבד/ה, אנו מתכבדים להגיש את חישוב צריכת החשמל לתקופה 22/05/22 - 23/04/22:

פתאל - דירה 5111 - 7 - 00023134(0x0)

סוג תעריף	סוג צריכה	קריאה קודמת	קריאה נוכחית	סה"כ צריכה בקוט"ש	מחיר לקוט"ש בא"ג	סה"כ לתשלום
פרטי חשבון עבור תאריכים:		23/04/22	30/04/22			
757		126,960.28	127,104.11	143.83	45.98	66.13 ₪
פרטי חשבון עבור תאריכים:		01/05/22	22/05/22			
757		127,104.11	127,537.98	433.87	44.86	194.63 ₪

סה"כ לדירה:

שיא ביקוש	סה"כ
8.22	577.70
	260.77 ₪

19.77 ₪	תשלום קבוע	
0.00 ₪	תשלום עבור גודל חיבור בKVA (0x0)	
280.54 ₪	סה"כ לתשלום	לא כולל מע"מ

התפלגות חיוב בש"ח לפי תעו"ז

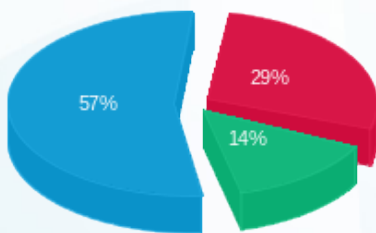

פסגה (75.67 ₪) ■
 גבע (37.63 ₪) ■
 שפל (147.47 ₪) ■

הסטוריית צריכה בקוט"ש

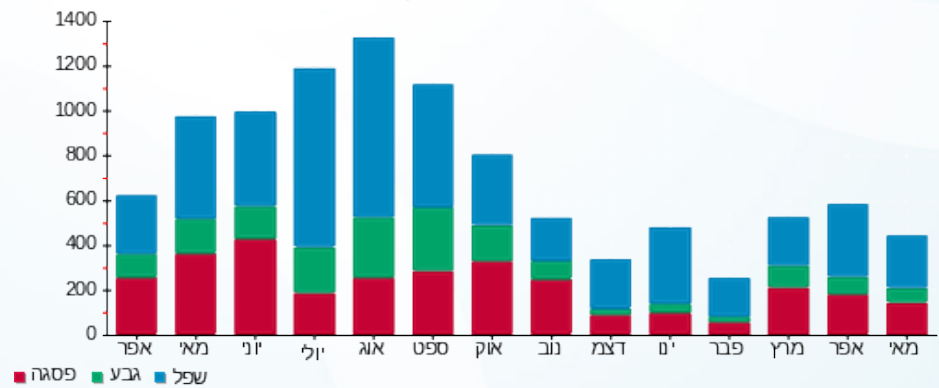

23/05/22 תאריך הפקה:
 22/05/22 תאריך קריאה נוכחי:
 23/04/22 תאריך קריאה קודמת:

שם דייר: פתאל - דירה 5121
 שם אתר: בתי אלמוג (פתאל)

לקוח/ה נכבד/ה, אנו מתכבדים להגיש את חישוב צריכת החשמל לתקופה 22/05/22 - 23/04/22:

פתאל - דירה 5121 - 8 - 00023134(0x0)

סוג תעריף	סוג צריכה	קריאה קודמת	קריאה נוכחית	סה"כ צריכה בקוט"ש	מחיר לקוט"ש בא"ג	סה"כ לתשלום
פרטי חשבון עבור תאריכים:						
757		23/04/22	30/04/22	137.80	45.98	63.36 ₪
פרטי חשבון עבור תאריכים:						
757		01/05/22	22/05/22	441.68	44.86	198.14 ₪

סה"כ לדייר:

שיא ביקוש	סה"כ
9.64	579.48
	261.50 ₪

9.89 ₪	תשלום קבוע	
0.00 ₪	תשלום עבור גודל חיבור בKVA (0x0)	
271.38 ₪	סה"כ לתשלום	לא כולל מע"מ

התפלגות חיוב בש"ח לפי תעו"ז

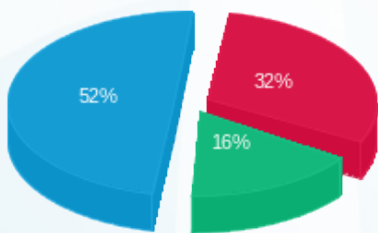

פסגה (83.16 ₪) ■
 גבע (43.10 ₪) ■
 שפל (135.25 ₪) ■

הסטוריית צריכה בקוט"ש

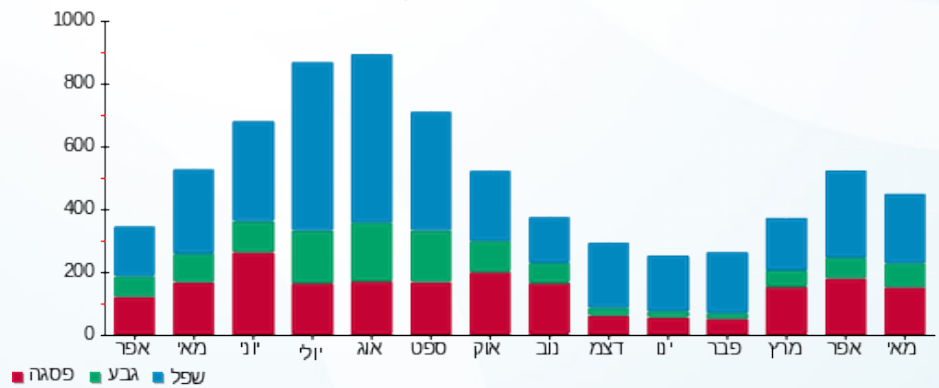

23/05/22 תאריך הפקה:
 22/05/22 תאריך קריאה נוכחית:
 23/04/22 תאריך קריאה קודמת:

שם דייר: פתאל - דירה 5131
 שם אתר: בתי אלמוג (פתאל)

לקוח/ה נכבד/ה, אנו מתכבדים להגיש את חישוב צריכת החשמל לתקופה 22/05/22 - 23/04/22:

פתאל בנין 5 - דירה 5131 - 9 - 00023134(0x0)

סוג תעריף	סוג צריכה	קריאה קודמת	קריאה נוכחית	סה"כ צריכה בקוט"ש	מחיר לקוט"ש בא"ג	סה"כ לתשלום
פרטי חשבון עבור תאריכים:		23/04/22	30/04/22			
757		54,410.57	54,497.94	87.37	45.98	40.17 ₪
פרטי חשבון עבור תאריכים:		01/05/22	22/05/22			
757		54,497.94	54,718.58	220.64	44.86	98.98 ₪

סה"כ לדירי:

שיא ביקוש	סה"כ
7.54	308.02
	139.15 ₪

9.89 ₪	תשלום קבוע	
0.00 ₪	תשלום עבור גודל חיבור בKVA (0x0)	
149.04 ₪	סה"כ לתשלום	לא כולל מע"מ

התפלגות חיוב בש"ח לפי תעו"ז

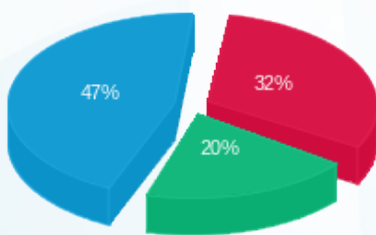

פסגה (45.08 ₪) ■
 גבע (28.25 ₪) ■
 שפל (65.82 ₪) ■

הסטוריית צריכה בקוט"ש

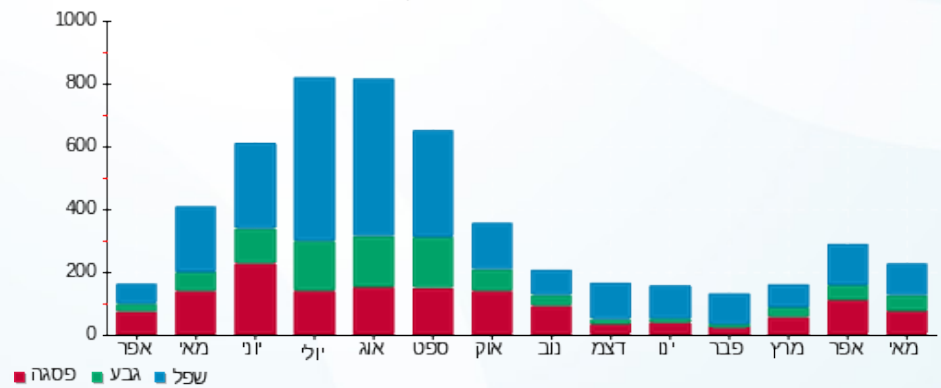

23/05/22 תאריך הפקה:
 22/05/22 תאריך קריאה נוכחית:
 23/04/22 תאריך קריאה קודמת:

שם דייר: פתאל - דירה 5221
 שם אתר: בתי אלמוג (פתאל)

לקוח/ה נכבד/ה, אנו מתכבדים להגיש את חישוב צריכת החשמל לתקופה 22/05/22 - 23/04/22:

פתאל - דירה 5221 - 2 - 15129206(0x0)

סוג תעריף	סוג צריכה	קריאה קודמת	קריאה נוכחית	סה"כ צריכה בקוט"ש	מחיר לקוט"ש בא"ג	סה"כ לתשלום
פרטי חשבון עבור תאריכים:						
757		23/04/22	30/04/22	108.46	45.98	49.87 ₪
פרטי חשבון עבור תאריכים:						
757		01/05/22	22/05/22	279.29	44.86	125.29 ₪

סה"כ לדירה:

שיא ביקוש	סה"כ
9.17	387.75
	175.16 ₪

9.89 ₪	תשלום קבוע	
0.00 ₪	תשלום עבור גודל חיבור בKVA (0x0)	
185.04 ₪	סה"כ לתשלום	לא כולל מע"מ

התפלגות חיוב בש"ח לפי תעו"ז

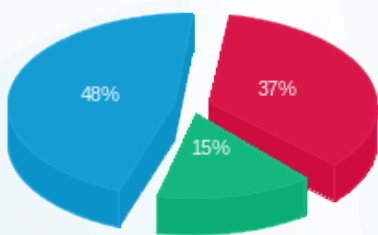

פסגה (64.00 ₪) ■
 גבע (26.52 ₪) ■
 שפל (84.64 ₪) ■

הסטוריית צריכה בקוט"ש

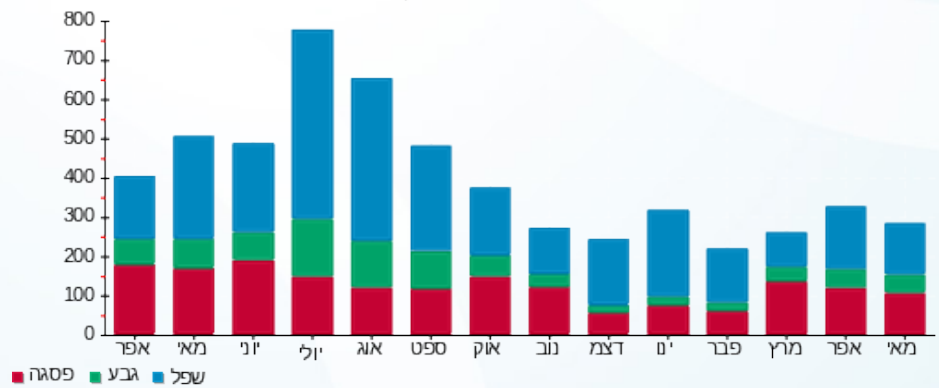



23/05/22

תאריך הפקה:

שם דייר: פתאל - דירה 5262

22/05/22

תאריך קריאה נוכחית:

שם אתר: בתי אלמוג (פתאל)

23/04/22

תאריך קריאה קודמת:

לקוח/ה נכבד/ה, אנו מתכבדים להגיש את חישוב צריכת החשמל לתקופה 22/05/22 - 23/04/22:

פתאל - דירה 5262 - 6 - 15129206(0x0)

סוג תעריף	סוג צריכה	קריאה קודמת	קריאה נוכחית	סה"כ צריכה בקוט"ש	מחיר לקוט"ש בא"ג	סה"כ לתשלום
פרטי חשבון עבור תאריכים:						
757		23/04/22	30/04/22	115.53	45.98	53.12 ₪
פרטי חשבון עבור תאריכים:						
757		01/05/22	22/05/22	236.47	44.86	106.08 ₪

סה"כ לדירי:

שיא ביקוש	סה"כ
8.45	352.00
	159.20 ₪

9.89 ₪	תשלום קבוע	
0.00 ₪	תשלום עבור גודל חיבור בKVA (0x0)	
169.09 ₪	סה"כ לתשלום	לא כולל מע"מ

התפלגות חיוב בש"ח לפי תעו"ז

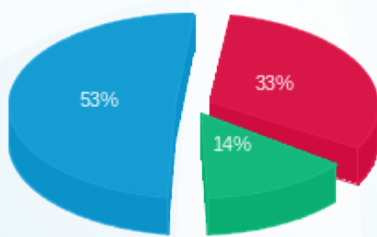

פסגה (51.91 ₪) 53%
 גבע (22.75 ₪) 33%
 שפל (84.54 ₪) 14%

הסטוריית צריכה בקוט"ש

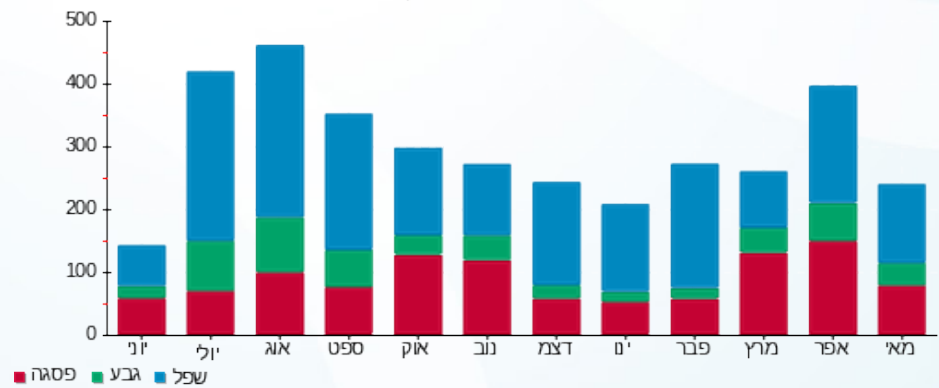



23/05/22

תאריך הפקה:

שם דייר: פתאל - דירה 5352

22/05/22

תאריך קריאה נוכחית:

שם אתר: בתי אלמוג (פתאל)

23/04/22

תאריך קריאה קודמת:

לקוח/ה נכבד/ה, אנו מתכבדים להגיש את חישוב צריכת החשמל לתקופה 22/05/22 - 23/04/22:

פתאל - דירה 5352 - 11 - 15129206(0x0)

סוג תעריף	סוג צריכה	קריאה קודמת	קריאה נוכחית	סה"כ צריכה בקוט"ש	מחיר לקוט"ש בא"ג	סה"כ לתשלום
פרטי חשבון עבור תאריכים:		23/04/22	30/04/22			
757		21,767.90	21,867.34	99.44	45.98	45.72 ₪
פרטי חשבון עבור תאריכים:		01/05/22	22/05/22			
757		21,867.34	22,144.65	277.31	44.86	124.40 ₪

סה"כ לדיר:

שיא ביקוש	סה"כ
9.52	376.75
	170.12 ₪

9.89 ₪	תשלום קבוע	
0.00 ₪	תשלום עבור גודל חיבור בKVA (0x0)	
180.01 ₪	סה"כ לתשלום	לא כולל מע"מ

התפלגות חיוב בש"ח לפי תעו"ז

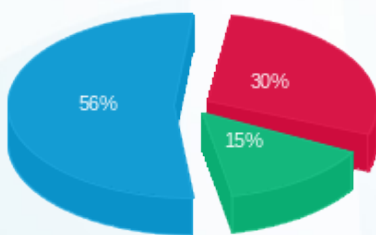

- פסגה (50.43 ₪) 56%
- גבע (24.94 ₪) 15%
- שפל (94.75 ₪) 30%

הסטוריית צריכה בקוט"ש

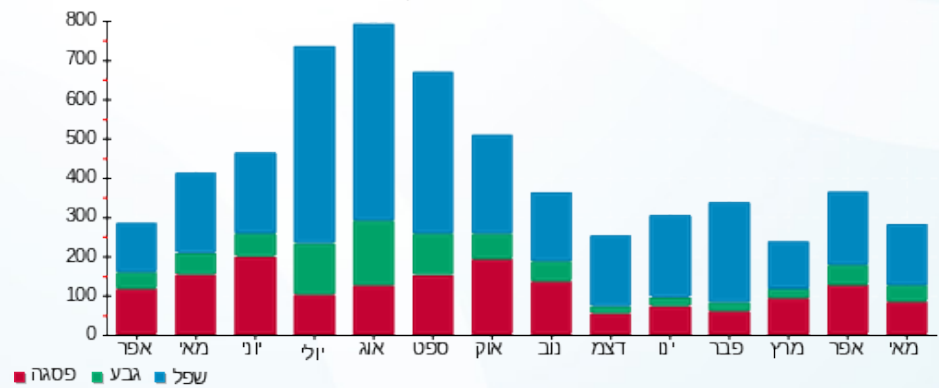

23/05/22 תאריך הפקה:
 22/05/22 תאריך קריאה נוכחי:
 23/04/22 תאריך קריאה קודמת:

שם דייר: פתאל - דירה 5411
 שם אתר: בתי אלמוג (פתאל)

לקוח/ה נכבד/ה, אנו מתכבדים להגיש את חישוב צריכת החשמל לתקופה 22/05/22 - 23/04/22:

פתאל - דירה 5411 - 15 - 15129206(0x0)

סוג תעריף	סוג צריכה	קריאה קודמת	קריאה נוכחית	סה"כ צריכה בקוט"ש	מחיר לקוט"ש בא"ג	סה"כ לתשלום
פרטי חשבון עבור תאריכים:						
757		23/04/22	30/04/22	92.40	45.98	42.49 ₪
פרטי חשבון עבור תאריכים:						
757		01/05/22	22/05/22	275.88	44.86	123.76 ₪

סה"כ לדייר:

שיא ביקוש	סה"כ
9.36	368.28
	166.24 ₪

9.89 ₪	תשלום קבוע	
0.00 ₪	תשלום עבור גודל חיבור בKVA (0x0)	
176.13 ₪	סה"כ לתשלום	לא כולל מע"מ

התפלגות חיוב בש"ח לפי תע"ז

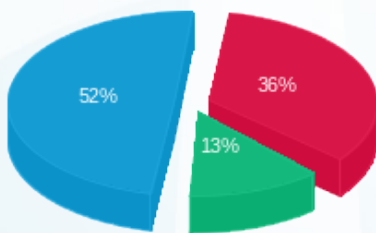

פסגה (59.31 ₪) ■
 גבע (21.27 ₪) ■
 שפל (85.66 ₪) ■

הסטוריית צריכה בקוט"ש

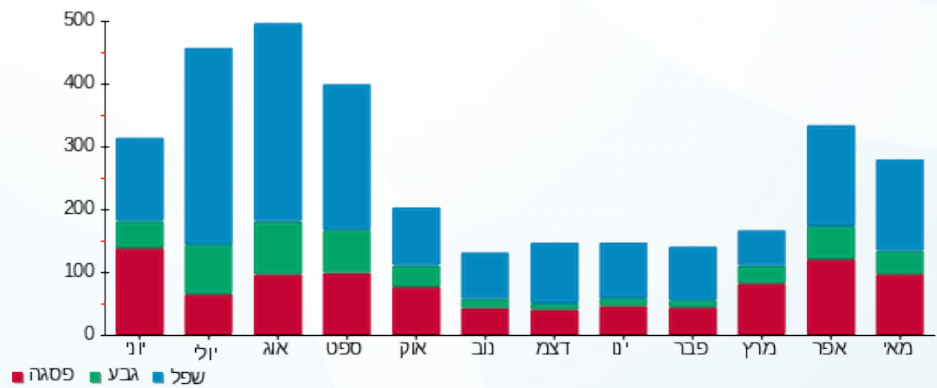

23/05/22 תאריך הפקה:
 22/05/22 תאריך קריאה נוכחית:
 23/04/22 תאריך קריאה קודמת:

שם דייר: פתאל - דירה 5431
 שם אתר: בתי אלמוג (פתאל)

לקוח/ה נכבד/ה, אנו מתכבדים להגיש את חישוב צריכת החשמל לתקופה 22/05/22 - 23/04/22:

פתאל - דירה 5431 - 17 - 15129206(0x0)

סוג תעריף	סוג צריכה	קריאה קודמת	קריאה נוכחית	סה"כ צריכה בקוט"ש	מחיר לקוט"ש בא"ג	סה"כ לתשלום
פרטי חשבון עבור תאריכים:						
757		23/04/22	30/04/22	25,399.43	45.98	96.29 ₪
פרטי חשבון עבור תאריכים:						
757		01/05/22	22/05/22	25,925.60	44.86	236.04 ₪

סה"כ לדירה:

שיא ביקוש	סה"כ
8.43	735.60
	₪ 332.34

9.89 ₪	תשלום קבוע	
0.00 ₪	תשלום עבור גודל חיבור בKVA (0x0)	
342.22 ₪	סה"כ לתשלום	לא כולל מע"מ

התפלגות חיוב בש"ח לפי תעו"ז

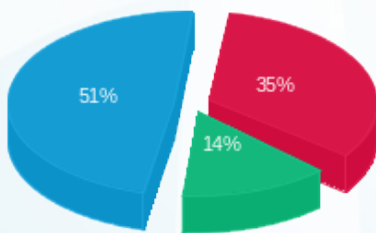

פסגה (₪ 115.28) ■
 גבע (₪ 47.90) ■
 שפל (₪ 169.16) ■

הסטוריית צריכה בקוט"ש

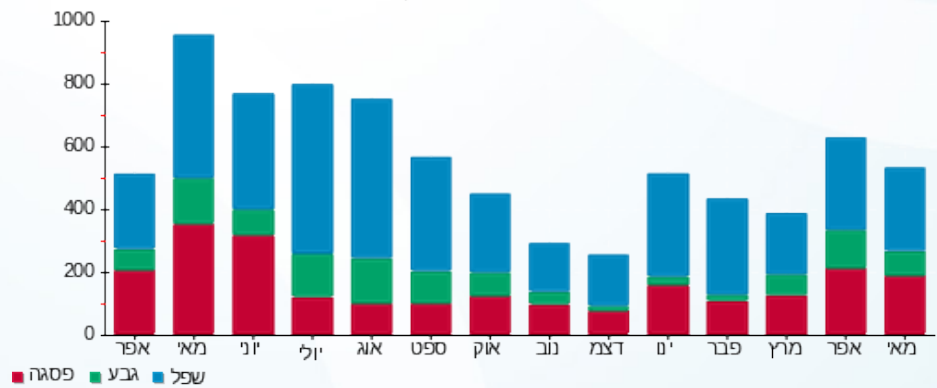

23/05/22 תאריך הפקה:
 22/05/22 תאריך קריאה נוכחית:
 23/04/22 תאריך קריאה קודמת:

שם דייר: פתאל - דירה 5541
 שם אתר: בתי אלמוג (פתאל)

לקוח/ה נכבד/ה, אנו מתכבדים להגיש את חישוב צריכת החשמל לתקופה 22/05/22 - 23/04/22:

פתאל - דירה 5541 - 16 - 00023134(0x0)

סוג תעריף	סוג צריכה	קריאה קודמת	קריאה נוכחית	סה"כ צריכה בקוט"ש	מחיר לקוט"ש בא"ג	סה"כ לתשלום
פרטי חשבון עבור תאריכים:		23/04/22	30/04/22			
757		57,901.09	58,008.73	107.64	45.98	49.49 ₪
פרטי חשבון עבור תאריכים:		01/05/22	22/05/22			
757		58,008.73	58,252.00	243.27	44.86	109.13 ₪

סה"כ לדירה:

שיא ביקוש	סה"כ
7.94	350.90
	158.62 ₪

תשלום קבוע	תשלום עבור גודל חיבור בKVA (0x0)	סה"כ לתשלום	לא כולל מע"מ
9.89 ₪	0.00 ₪	168.51 ₪	

התפלגות חיוב בש"ח לפי תע"ז

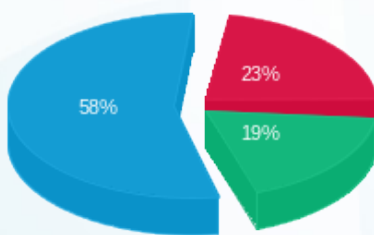

פסגה (36.22 ₪) ■
 גבע (30.22 ₪) ■
 שפל (92.18 ₪) ■

הסטוריית צריכה בקוט"ש

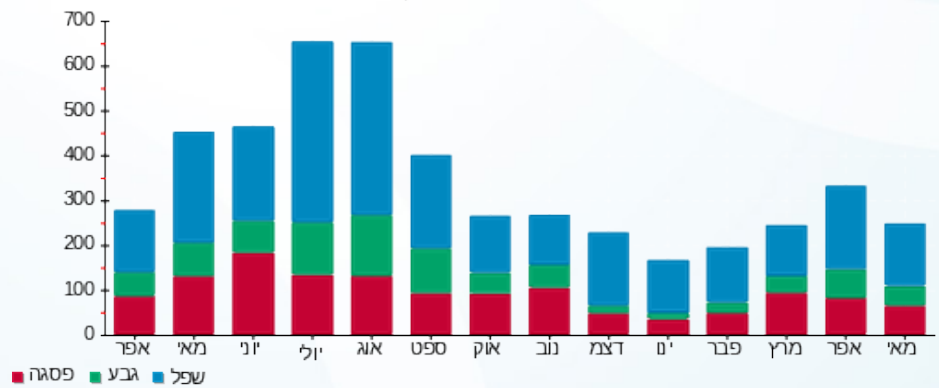

23/05/22 תאריך הפקה:
 22/05/22 תאריך קריאה נוכחית:
 23/04/22 תאריך קריאה קודמת:

שם דייר: פתאל - דירה 5661
 שם אתר: בתי אלמוג (פתאל)

לקוח/ה נכבד/ה, אנו מתכבדים להגיש את חישוב צריכת החשמל לתקופה 22/05/22 - 23/04/22:

פתאל - דירה 5661 - 24 - 00023134(0x0)

סוג תעריף	סוג צריכה	קריאה קודמת	קריאה נוכחית	סה"כ צריכה בקוט"ש	מחיר לקוט"ש בא"ג	סה"כ לתשלום
פרטי חשבון עבור תאריכים:		23/04/22	30/04/22			
757		68,442.02	68,504.54	62.52	45.98	28.75 ₪
פרטי חשבון עבור תאריכים:		01/05/22	22/05/22			
757		68,504.54	68,707.75	203.21	44.86	91.16 ₪

סה"כ לדירה:

שיא ביקוש	סה"כ
10.01	265.73
	119.91 ₪

9.89 ₪	תשלום קבוע	
0.00 ₪	תשלום עבור גודל חיבור בKVA (0x0)	
129.79 ₪	סה"כ לתשלום	לא כולל מע"מ

התפלגות חיוב בש"ח לפי תעו"ז

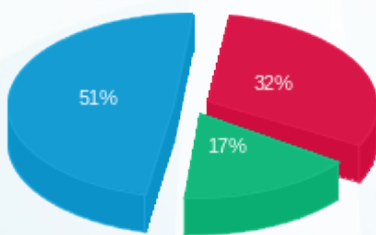

פסגה (38.50 ₪) ■
 גבע (20.33 ₪) ■
 שפל (61.08 ₪) ■

הסטוריית צריכה בקוט"ש

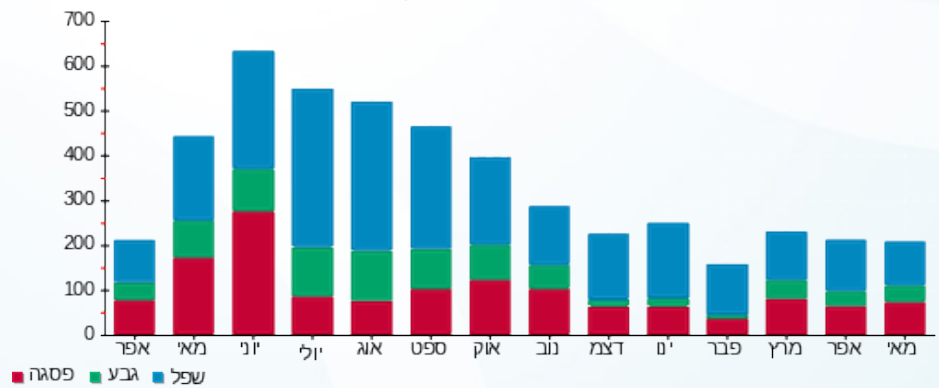

23/05/22 תאריך הפקה:
 22/05/22 תאריך קריאה נוכחית:
 23/04/22 תאריך קריאה קודמת:

שם דייר: פתאל - דירה 5741
 שם אתר: בתי אלמוג (פתאל)

לקוח/ה נכבד/ה, אנו מתכבדים להגיש את חישוב צריכת החשמל לתקופה 22/05/22 - 23/04/22:

פתאל - דירה 5741 - 22 - 15129206(0x0)

סוג תעריף	סוג צריכה	קריאה קודמת	קריאה נוכחית	סה"כ צריכה בקוט"ש	מחיר לקוט"ש בא"ג	סה"כ לתשלום
פרטי חשבון עבור תאריכים:						
757		23/04/22	30/04/22	52,764.83	45.98	111.42 ₪
פרטי חשבון עבור תאריכים:						
757		01/05/22	22/05/22	53,423.70	44.86	295.57 ₪

סה"כ לדירה:

שיא ביקוש	סה"כ
11.61	901.20
	406.99 ₪

19.77 ₪	תשלום קבוע	
0.00 ₪	תשלום עבור גודל חיבור בKVA (0x0)	
426.76 ₪	סה"כ לתשלום	לא כולל מע"מ

התפלגות חיוב בש"ח לפי תעו"ז

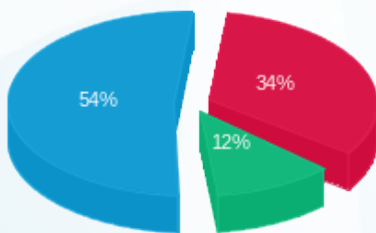

פסגה (139.74 ₪) ■
 גבע (46.84 ₪) ■
 שפל (220.41 ₪) ■

הסטוריית צריכה בקוט"ש

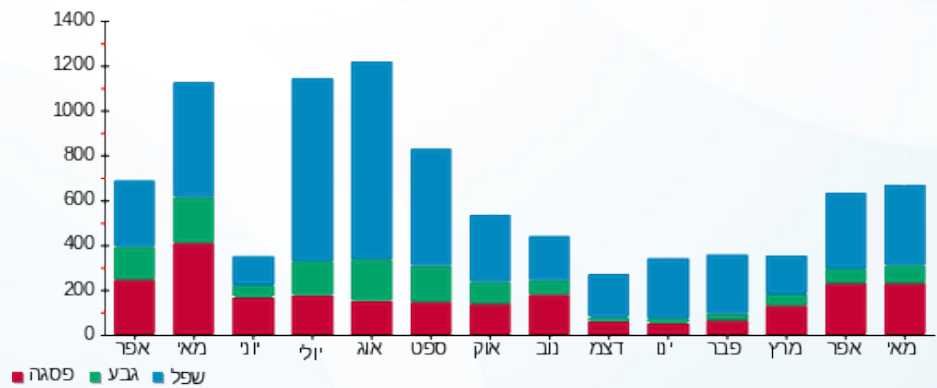



23/05/22

תאריך הפקה:

שם דייר: פתאל - דירה 5751

22/05/22

תאריך קריאה נוכחית:

שם אתר: בתי אלמוג (פתאל)

23/04/22

תאריך קריאה קודמת:

לקוח/ה נכבד/ה, אנו מתכבדים להגיש את חישוב צריכת החשמל לתקופה 22/05/22 - 23/04/22:

רשת אסטרל - דירה 5752 - 23 - 15129206(0x0)

סוג תעריף	סוג צריכה	קריאה קודמת	קריאה נוכחית	סה"כ צריכה בקוט"ש	מחיר לקוט"ש בא"ג	סה"כ לתשלום
פרטי חשבון עבור תאריכים:		23/04/22	30/04/22			
757		23,517.73	23,604.93	87.20	45.98	40.09 ₪
פרטי חשבון עבור תאריכים:		01/05/22	22/05/22			
757		23,604.93	23,851.98	247.05	44.86	110.83 ₪

סה"כ לדירה:

שיא ביקוש	סה"כ
9.50	334.25
	150.92 ₪

9.89 ₪	תשלום קבוע	
0.00 ₪	תשלום עבור גודל חיבור בKVA (0x0)	
160.81 ₪	סה"כ לתשלום	לא כולל מע"מ

התפלגות חיוב בש"ח לפי תע"ז

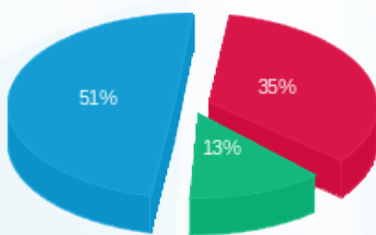

פסגה (53.51 ₪) ■
 גבע (19.74 ₪) ■
 שפל (77.67 ₪) ■

הסטוריית צריכה בקוט"ש

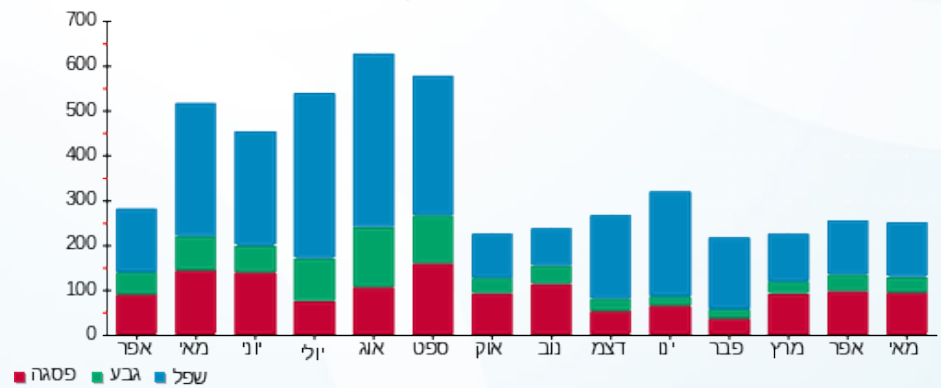



23/05/22

תאריך הפקה:

שם דייר: פתאל - דירה 5761

22/05/22

תאריך קריאה נוכחית:

שם אתר: בתי אלמוג (פתאל)

23/04/22

תאריך קריאה קודמת:

לקוח/ה נכבד/ה, אנו מתכבדים להגיש את חישוב צריכת החשמל לתקופה 22/05/22 - 23/04/22:

פתאל - דירה 5761 - 24 - 15129206(0x0)

סוג תעריף	סוג צריכה	קריאה קודמת	קריאה נוכחית	סה"כ צריכה בקוט"ש	מחיר לקוט"ש בא"ג	סה"כ לתשלום
פרטי חשבון עבור תאריכים:		23/04/22	30/04/22			
757		28,533.75	28,649.80	116.05	45.98	53.36 ₪
פרטי חשבון עבור תאריכים:		01/05/22	22/05/22			
757		28,649.80	29,000.00	350.20	44.86	157.10 ₪

סה"כ לדירה:

שיא ביקוש	סה"כ
9.27	466.25
	210.46 ₪

9.89 ₪	תשלום קבוע	
0.00 ₪	תשלום עבור גודל חיבור בKVA (0x0)	
220.34 ₪	סה"כ לתשלום	לא כולל מע"מ

התפלגות חיוב בש"ח לפי תעו"ז

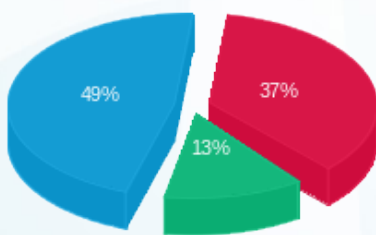

פסגה (78.91 ₪) ■
 גבע (28.30 ₪) ■
 שפל (103.24 ₪) ■

הסטוריית צריכה בקוט"ש

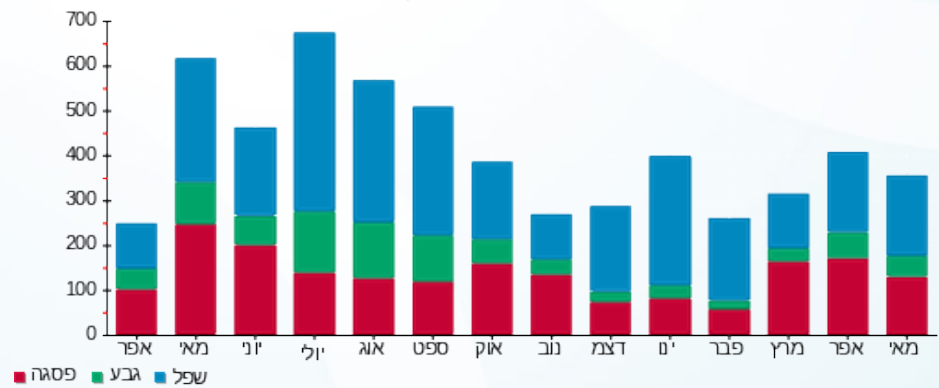



23/05/22

תאריך הפקה:

שם דייר: פתאל - דירה 7001

22/05/22

תאריך קריאה נוכחית:

שם אתר: בתי אלמוג (פתאל)

23/04/22

תאריך קריאה קודמת:

לקוח/ה נכבד/ה, אנו מתכבדים להגיש את חישוב צריכת החשמל לתקופה 22/05/22 - 23/04/22:

פתאל - דירה 7001 פתאל - פתאל - דירה 7001 - 13 - 81007778(0x0)

סוג תעריף	סוג צריכה	קריאה קודמת	קריאה נוכחית	סה"כ צריכה בקוט"ש	מחיר לקוט"ש בא"ג	סה"כ לתשלום
פרטי חשבון עבור תאריכים:		23/04/22	30/04/22			
757		54,913.33	54,972.65	59.33	45.98	27.28 ₪
פרטי חשבון עבור תאריכים:		01/05/22	22/05/22			
757		54,972.65	55,180.78	208.12	44.86	93.36 ₪

סה"כ לדירה:

שיא ביקוש	סה"כ
9.30	267.45
	120.64 ₪

9.89 ₪	תשלום קבוע	
0.00 ₪	תשלום עבור גודל חיבור בKVA (0x0)	
130.53 ₪	סה"כ לתשלום	לא כולל מע"מ

התפלגות חיוב בש"ח לפי תעו"ז

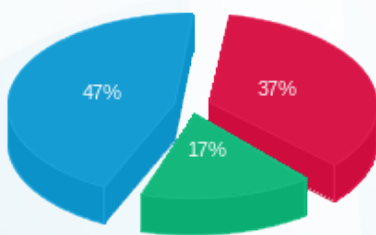

פסגה (44.16 ₪) ■
 גבע (20.14 ₪) ■
 שפל (56.35 ₪) ■

הסטוריית צריכה בקוט"ש

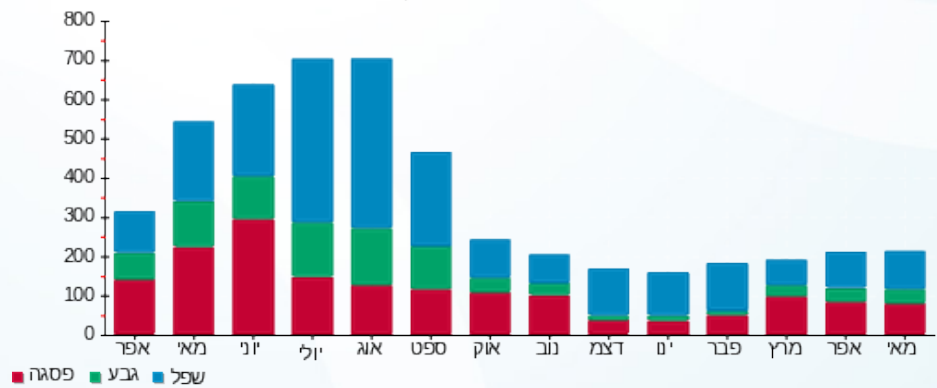



23/05/22

תאריך הפקה:

שם דייר: פתאל - דירה 7003

22/05/22

תאריך קריאה נוכחית:

שם אתר: בתי אלמוג (פתאל)

23/04/22

תאריך קריאה קודמת:

לקוח/ה נכבד/ה, אנו מתכבדים להגיש את חישוב צריכת החשמל לתקופה 22/05/22 - 23/04/22:

פתאל - דירה 7003 - 14 - 81007778(0x0)

סוג תעריף	סוג צריכה	קריאה קודמת	קריאה נוכחית	סה"כ צריכה בקוט"ש	מחיר לקוט"ש בא"ג	סה"כ לתשלום
פרטי חשבון עבור תאריכים:		23/04/22	30/04/22			
757		41,777.18	41,887.83	110.65	45.98	50.88 ₪
פרטי חשבון עבור תאריכים:		01/05/22	22/05/22			
757		41,887.83	42,148.53	260.70	44.86	116.95 ₪

סה"כ לדיר:

שיא ביקוש	סה"כ
7.80	371.35
	167.83 ₪

9.89 ₪	תשלום קבוע	
0.00 ₪	תשלום עבור גודל חיבור בKVA (0x0)	
177.71 ₪	סה"כ לתשלום	לא כולל מע"מ

התפלגות חיוב בש"ח לפי תעו"ז

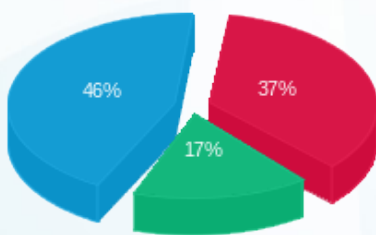

פסגה (61.84 ₪) ■
 גבע (28.72 ₪) ■
 שפל (77.26 ₪) ■

הסטוריית צריכה בקוט"ש

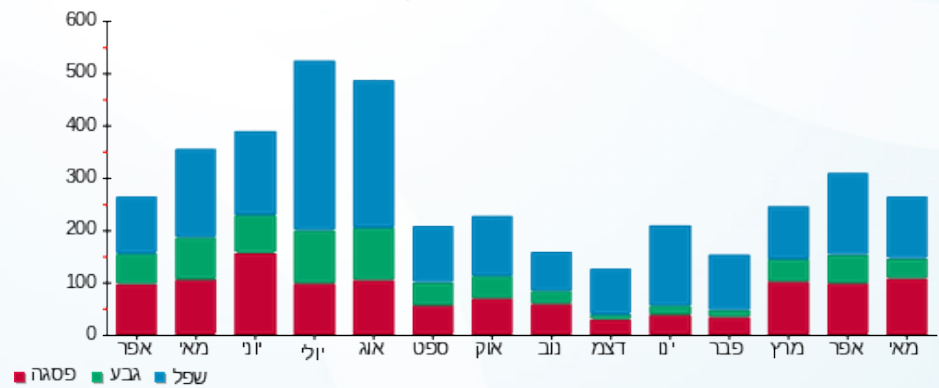

23/05/22 תאריך הפקה:
 22/05/22 תאריך קריאה נוכחית:
 23/04/22 תאריך קריאה קודמת:

שם דייר: פתאל - דירה 7007
 שם אתר: בתי אלמוג (פתאל)

לקוח/ה נכבד/ה, אנו מתכבדים להגיש את חישוב צריכת החשמל לתקופה 22/05/22 - 23/04/22:

פתאל - דירה 7007 - 21 - 81007778(0x0)

סוג תעריף	סוג צריכה	קריאה קודמת	קריאה נוכחית	סה"כ צריכה בקוט"ש	מחיר לקוט"ש בא"ג	סה"כ לתשלום
פרטי חשבון עבור תאריכים:						
757		23/04/22	30/04/22	57.45	45.98	26.42 ₪
פרטי חשבון עבור תאריכים:						
757		01/05/22	22/05/22	142.25	44.86	63.81 ₪

סה"כ לדירי:

שיא ביקוש	סה"כ
7.50	199.70
	90.23 ₪

9.89 ₪	תשלום קבוע	
0.00 ₪	תשלום עבור גודל חיבור בKVA (0x0)	
100.11 ₪	סה"כ לתשלום	לא כולל מע"מ

התפלגות חיוב בש"ח לפי תעו"ז

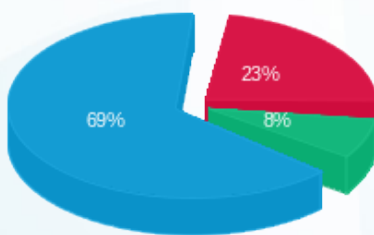

פסגה (20.87 ₪) ■
 גבע (6.93 ₪) ■
 שפל (62.42 ₪) ■

הסטוריית צריכה בקוט"ש

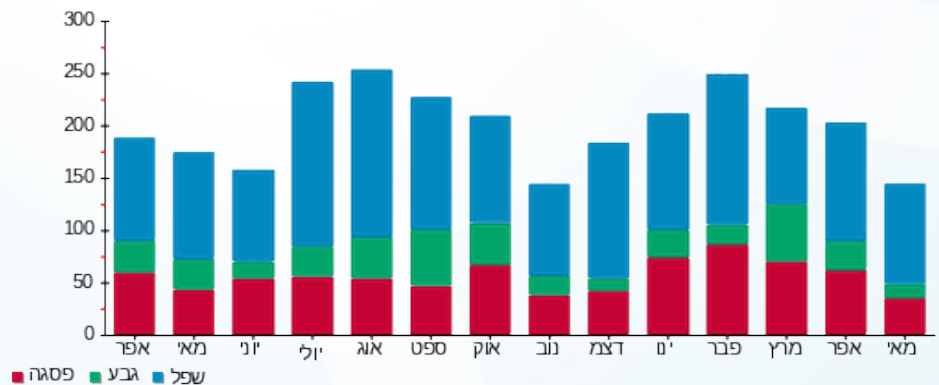

23/05/22 תאריך הפקה:
 22/05/22 תאריך קריאה נוכחית:
 23/04/22 תאריך קריאה קודמת:

שם דייר: פתאל - דירה 7106
 שם אתר: בתי אלמוג (פתאל)

לקוח/ה נכבד/ה, אנו מתכבדים להגיש את חישוב צריכת החשמל לתקופה 22/05/22 - 23/04/22:

פתאל - דירה 7106 - 18 - 81007778(0x0)

סוג תעריף	סוג צריכה	קריאה קודמת	קריאה נוכחית	סה"כ צריכה בקוט"ש	מחיר לקוט"ש בא"ג	סה"כ לתשלום
פרטי חשבון עבור תאריכים:						
757		23/04/22	30/04/22	95.95	45.98	44.12 ₪
פרטי חשבון עבור תאריכים:						
757		01/05/22	22/05/22	285.82	44.86	128.22 ₪

סה"כ לדירי:

שיא ביקוש	סה"כ
9.80	381.77
	172.34 ₪

9.89 ₪	תשלום קבוע	
0.00 ₪	תשלום עבור גודל חיבור בKVA (0x0)	
182.22 ₪	סה"כ לתשלום	לא כולל מע"מ

התפלגות חיוב בש"ח לפי תעו"ז

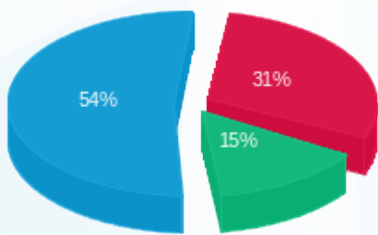

פסגה (53.29 ₪) ■
 גבע (25.18 ₪) ■
 שפל (93.87 ₪) ■

הסטוריית צריכה בקוט"ש

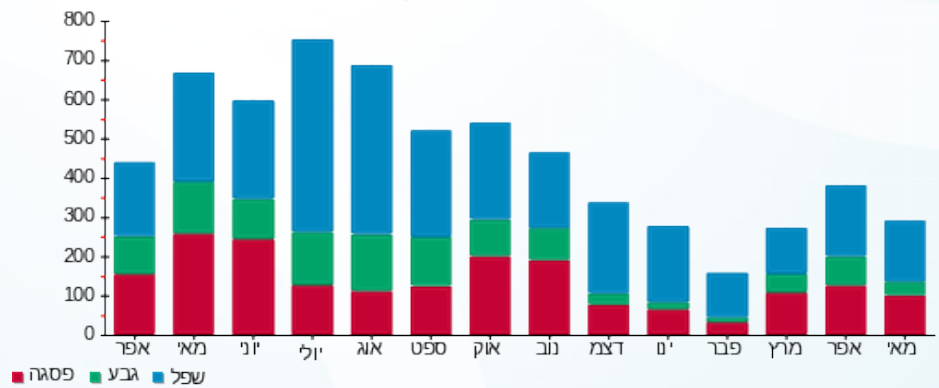



23/05/22

תאריך הפקה:

שם דייר: פתאל - דירה 7107

22/05/22

תאריך קריאה נוכחית:

שם אתר: בתי אלמוג (פתאל)

23/04/22

תאריך קריאה קודמת:

לקוח/ה נכבד/ה, אנו מתכבדים להגיש את חישוב צריכת החשמל לתקופה 22/05/22 - 23/04/22:

פתאל - דירה 7107 - 19 - 81007778(0x0)

סוג תעריף	סוג צריכה	קריאה קודמת	קריאה נוכחית	סה"כ צריכה בקוט"ש	מחיר לקוט"ש בא"ג	סה"כ לתשלום
פרטי חשבון עבור תאריכים:		23/04/22	30/04/22			
757		48,948.30	49,038.68	90.37	45.98	41.55 ₪
פרטי חשבון עבור תאריכים:		01/05/22	22/05/22			
757		49,038.68	49,276.75	238.08	44.86	106.80 ₪

סה"כ לדיר:

שיא ביקוש	סה"כ
8.95	328.45
	148.35 ₪

9.89 ₪	תשלום קבוע	
0.00 ₪	תשלום עבור גודל חיבור בKVA (0x0)	
158.24 ₪	סה"כ לתשלום	לא כולל מע"מ

התפלגות חיוב בש"ח לפי תעו"ז

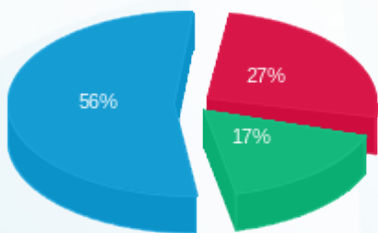

פסגה (39.73 ₪) ■
 גבע (25.54 ₪) ■
 שפל (83.08 ₪) ■

הסטוריית צריכה בקוט"ש

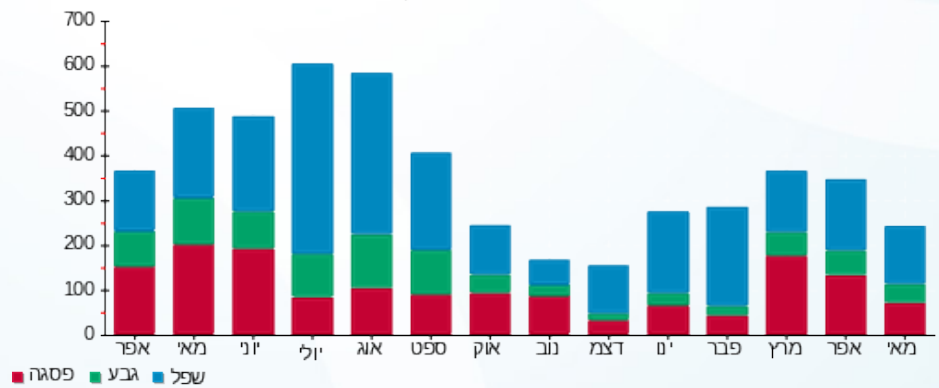

23/05/22 תאריך הפקה:
 22/05/22 תאריך קריאה נוכחית:
 23/04/22 תאריך קריאה קודמת:

שם דייר: פתאל - דירה 7109
 שם אתר: בתי אלמוג (פתאל)

לקוח/ה נכבד/ה, אנו מתכבדים להגיש את חישוב צריכת החשמל לתקופה 22/05/22 - 23/04/22:

פתאל - דירה 7109 - 20 - 81007778(0x0)

סוג תעריף	סוג צריכה	קריאה קודמת	קריאה נוכחית	סה"כ צריכה בקוט"ש	מחיר לקוט"ש בא"ג	סה"כ לתשלום
פרטי חשבון עבור תאריכים:						
757		23/04/22	30/04/22	141.67	45.98	65.14 ₪
פרטי חשבון עבור תאריכים:						
757		01/05/22	22/05/22	346.28	44.86	155.34 ₪

סה"כ לדירה:

שיא ביקוש	סה"כ
7.60	487.95
	220.48 ₪

9.89 ₪	תשלום קבוע	
0.00 ₪	תשלום עבור גודל חיבור בKVA (0x0)	
230.37 ₪	סה"כ לתשלום	לא כולל מע"מ

התפלגות חיוב בש"ח לפי תע"ז

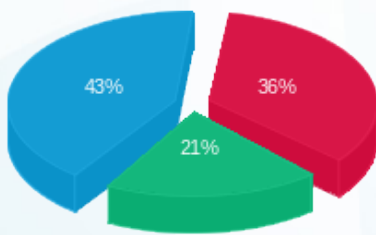

פסגה (79.14 ₪) ■
 גבע (45.71 ₪) ■
 שפל (95.64 ₪) ■

הסטוריית צריכה בקוט"ש

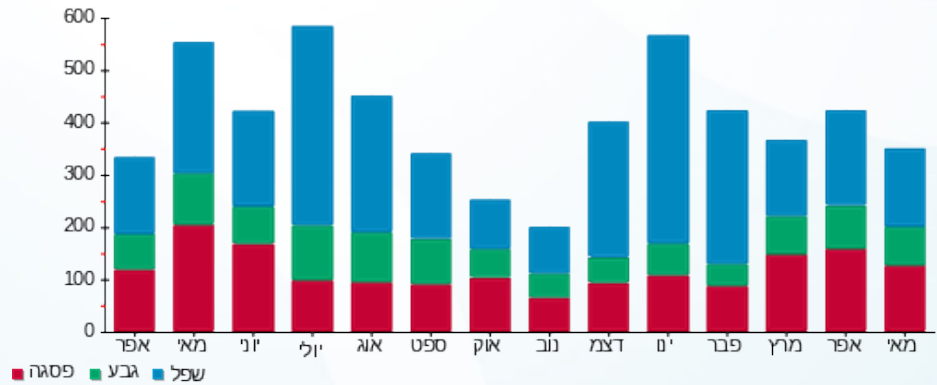



23/05/22

תאריך הפקה:

שם דייר: פתאל - דירה 7201

22/05/22

תאריך קריאה נוכחית:

שם אתר: בתי אלמוג (פתאל)

23/04/22

תאריך קריאה קודמת:

לקוח/ה נכבד/ה, אנו מתכבדים להגיש את חישוב צריכת החשמל לתקופה 22/05/22 - 23/04/22:

פתאל - דירה 7201 - 1 - 81005509(0x0)

סוג תעריף	סוג צריכה	קריאה קודמת	קריאה נוכחית	סה"כ צריכה בקוט"ש	מחיר לקוט"ש בא"ג	סה"כ לתשלום
פרטי חשבון עבור תאריכים:						
757		23/04/22	30/04/22	112.33	45.98	51.65 ₪
פרטי חשבון עבור תאריכים:						
757		01/05/22	22/05/22	316.80	44.86	142.12 ₪

סה"כ לדירה:

שיא ביקוש	סה"כ
7.25	429.13
	193.76 ₪

9.89 ₪	תשלום קבוע	
0.00 ₪	תשלום עבור גודל חיבור בKVA (0x0)	
203.65 ₪	סה"כ לתשלום	לא כולל מע"מ

התפלגות חיוב בש"ח לפי תעו"ז

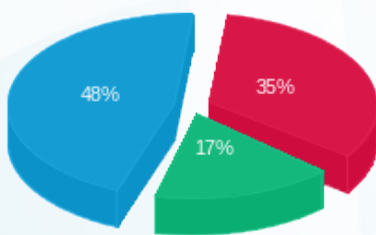

פסגה (66.90 ₪) ■
 גבע (33.64 ₪) ■
 שפל (93.23 ₪) ■

הסטוריית צריכה בקוט"ש

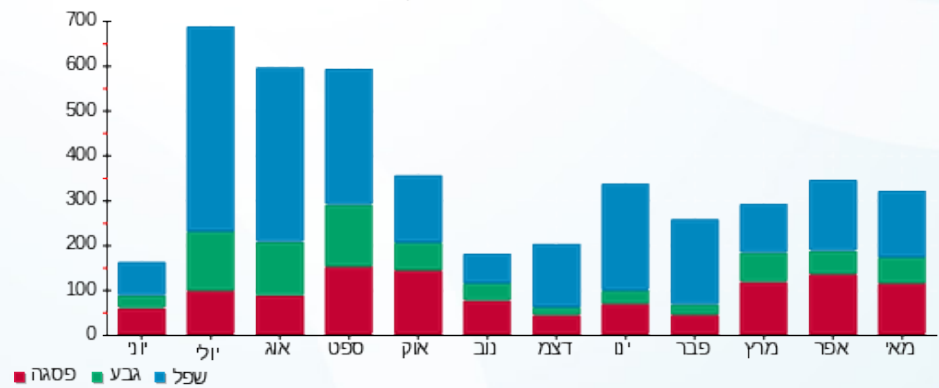



23/05/22

תאריך הפקה:

שם דייר: פתאל - דירה 7207

22/05/22

תאריך קריאה נוכחית:

שם אתר: בתי אלמוג (פתאל)

23/04/22

תאריך קריאה קודמת:

לקוח/ה נכבד/ה, אנו מתכבדים להגיש את חישוב צריכת החשמל לתקופה 22/05/22 - 23/04/22:

פתאל - דירה 7207 - 4 - 81005509(0x0)

סוג תעריף	סוג צריכה	קריאה קודמת	קריאה נוכחית	סה"כ צריכה בקוט"ש	מחיר לקוט"ש בא"ג	סה"כ לתשלום
פרטי חשבון עבור תאריכים:		23/04/22	30/04/22			
757		49,722.00	49,779.85	57.85	45.98	26.60 ₪
פרטי חשבון עבור תאריכים:		01/05/22	22/05/22			
757		49,779.85	49,950.18	170.32	44.86	76.41 ₪

סה"כ לדירה:

שיא ביקוש	סה"כ
6.75	228.17
	103.01 ₪

9.89 ₪	תשלום קבוע	
0.00 ₪	תשלום עבור גודל חיבור בKVA (0x0)	
112.89 ₪	סה"כ לתשלום	לא כולל מע"מ

התפלגות חיוב בש"ח לפי תעו"ז

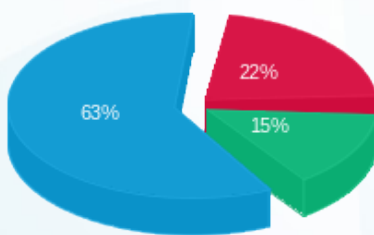

פסגה (22.92 ₪) 22%
 גבע (14.96 ₪) 15%
 שפל (65.13 ₪) 63%

הסטוריית צריכה בקוט"ש

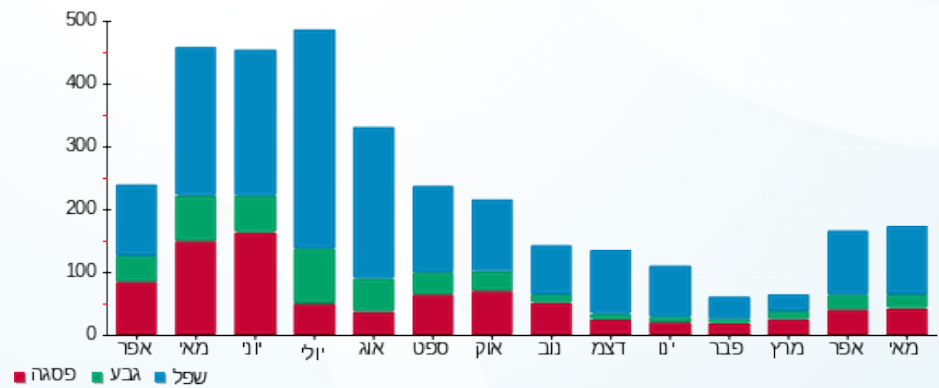



23/05/22

תאריך הפקה:

שם דייר: פתאל - דירה 7209

22/05/22

תאריך קריאה נוכחית:

שם אתר: בתי אלמוג (פתאל)

23/04/22

תאריך קריאה קודמת:

לקוח/ה נכבד/ה, אנו מתכבדים להגיש את חישוב צריכת החשמל לתקופה 22/05/22 - 23/04/22:

פתאל - דירה 7209 - 5 - 81005509(0x0)

סוג תעריף	סוג צריכה	קריאה קודמת	קריאה נוכחית	סה"כ צריכה בקוט"ש	מחיר לקוט"ש בא"ג	סה"כ לתשלום
פרטי חשבון עבור תאריכים:						
757		23/04/22	30/04/22	33.53	45.98	15.41 ₪
פרטי חשבון עבור תאריכים:						
757		01/05/22	22/05/22	96.35	44.86	43.22 ₪

סה"כ לדירה:

שיא ביקוש	סה"כ
7.10	129.88
	₪ 58.64

9.89 ₪	תשלום קבוע	
0.00 ₪	תשלום עבור גודל חיבור בKVA (0x0)	
68.52 ₪	סה"כ לתשלום	לא כולל מע"מ

התפלגות חיוב בש"ח לפי תעו"ז

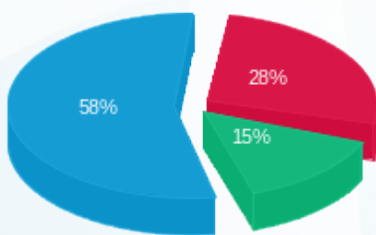

- פסגה (₪ 16.22)
- גבע (₪ 8.52)
- שפל (₪ 33.89)

הסטוריית צריכה בקוט"ש

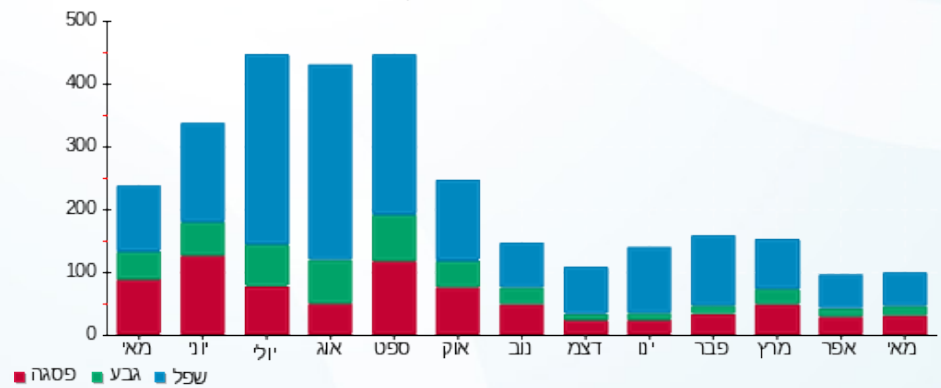



23/05/22

תאריך הפקה:

שם דייר: פתאל - דירה 7210

22/05/22

תאריך קריאה נוכחית:

שם אתר: בתי אלמוג (פתאל)

23/04/22

תאריך קריאה קודמת:

לקוח/ה נכבד/ה, אנו מתכבדים להגיש את חישוב צריכת החשמל לתקופה 22/05/22 - 23/04/22:

פתאל - דירה 7210 - 5 - 81005509(0x0)

סוג תעריף	סוג צריכה	קריאה קודמת	קריאה נוכחית	סה"כ צריכה בקוט"ש	מחיר לקוט"ש בא"ג	סה"כ לתשלום
פרטי חשבון עבור תאריכים:						
757		23/04/22	30/04/22	33.53	45.98	15.41 ₪
פרטי חשבון עבור תאריכים:						
757		01/05/22	22/05/22	96.35	44.86	43.22 ₪

סה"כ לדירה:

שיא ביקוש	סה"כ
7.10	129.88
	₪ 58.64

9.89 ₪	תשלום קבוע	
0.00 ₪	תשלום עבור גודל חיבור בKVA (0x0)	
68.52 ₪	סה"כ לתשלום	לא כולל מע"מ

התפלגות חיוב בש"ח לפי תעו"ז

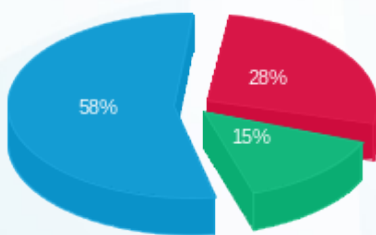

- פסגה (₪ 16.22) 58%
- גבע (₪ 8.52) 15%
- שפל (₪ 33.89) 28%

הסטוריית צריכה בקוט"ש

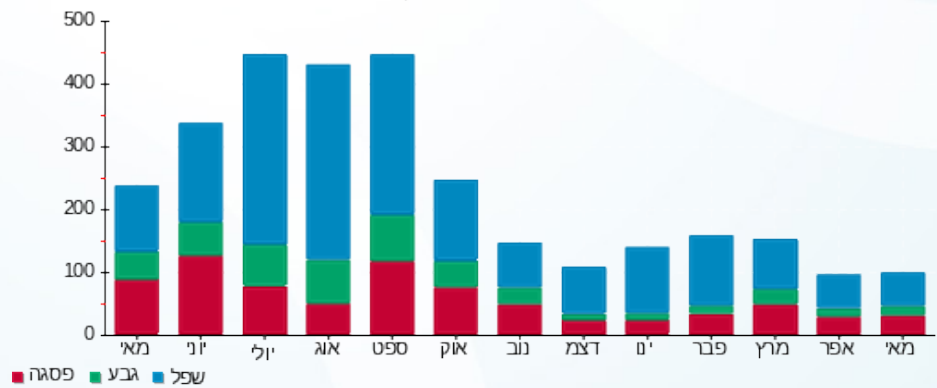



23/05/22

תאריך הפקה:

שם דייר: פתאל - דירה 7301

22/05/22

תאריך קריאה נוכחית:

שם אתר: בתי אלמוג (פתאל)

23/04/22

תאריך קריאה קודמת:

לקוח/ה נכבד/ה, אנו מתכבדים להגיש את חישוב צריכת החשמל לתקופה 22/05/22 - 23/04/22:

פתאל - דירה 7301 - 6 - 81005509(0x0)

סוג תעריף	סוג צריכה	קריאה קודמת	קריאה נוכחית	סה"כ צריכה בקוט"ש	מחיר לקוט"ש בא"ג	סה"כ לתשלום
פרטי חשבון עבור תאריכים:		23/04/22	30/04/22			
757		50,984.08	51,058.40	74.33	45.98	34.17 ₪
פרטי חשבון עבור תאריכים:		01/05/22	22/05/22			
757		51,058.40	51,259.55	201.15	44.86	90.24 ₪

סה"כ לדירי:

שיא ביקוש	סה"כ
8.20	275.48
	124.41 ₪

9.89 ₪	תשלום קבוע	
0.00 ₪	תשלום עבור גודל חיבור בKVA (0x0)	
134.30 ₪	סה"כ לתשלום	לא כולל מע"מ

התפלגות חיוב בש"ח לפי תעו"ז

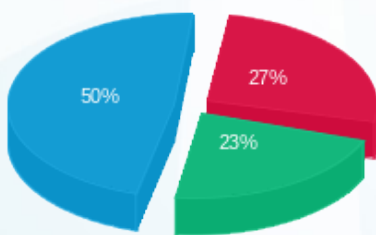

פסגה (33.93 ₪) ■
 גבע (28.13 ₪) ■
 שפל (62.35 ₪) ■

הסטוריית צריכה בקוט"ש

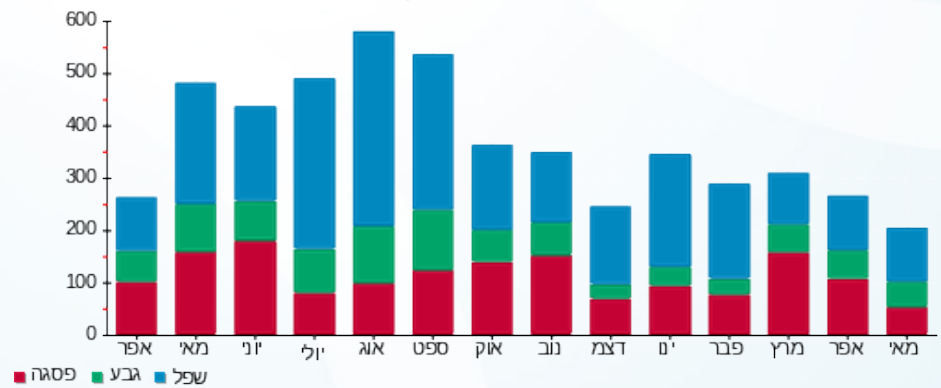

23/05/22 תאריך הפקה:
 22/05/22 תאריך קריאה נוכחית:
 23/04/22 תאריך קריאה קודמת:

שם דייר: פתאל - דירה 7302
 שם אתר: בתי אלמוג (פתאל)

לקוח/ה נכבד/ה, אנו מתכבדים להגיש את חישוב צריכת החשמל לתקופה 22/05/22 - 23/04/22:

פתאל - דירה 7302 - 6 - 81005509(0x0)

סוג תעריף	סוג צריכה	קריאה קודמת	קריאה נוכחית	סה"כ צריכה בקוט"ש	מחיר לקוט"ש בא"ג	סה"כ לתשלום
פרטי חשבון עבור תאריכים:						
757		23/04/22	30/04/22	51,058.40	45.98	34.17 ₪
פרטי חשבון עבור תאריכים:						
757		01/05/22	22/05/22	51,259.55	44.86	90.24 ₪

סה"כ לדירי:

שיא ביקוש	סה"כ
8.20	275.48
	124.41 ₪

9.89 ₪	תשלום קבוע	
0.00 ₪	תשלום עבור גודל חיבור בKVA (0x0)	
134.30 ₪	סה"כ לתשלום	לא כולל מע"מ

התפלגות חיוב בש"ח לפי תעו"ז

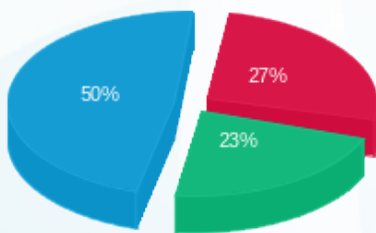

פסגה (33.93 ₪) ■
 גבע (28.13 ₪) ■
 שפל (62.35 ₪) ■

הסטוריית צריכה בקוט"ש

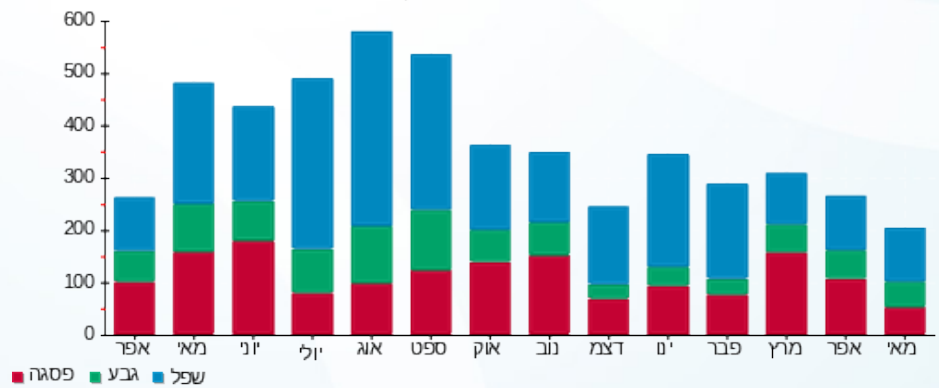

23/05/22 תאריך הפקה:
 22/05/22 תאריך קריאה נוכחית:
 23/04/22 תאריך קריאה קודמת:

שם דייר: פתאל - דירה 7303
 שם אתר: בתי אלמוג (פתאל)

לקוח/ה נכבד/ה, אנו מתכבדים להגיש את חישוב צריכת החשמל לתקופה 22/05/22 - 23/04/22:

פתאל - דירה 7303 - 7 - 81005509(0x0)

סוג תעריף	סוג צריכה	קריאה קודמת	קריאה נוכחית	סה"כ צריכה בקוט"ש	מחיר לקוט"ש בא"ג	סה"כ לתשלום
פרטי חשבון עבור תאריכים:						
757		23/04/22	30/04/22	67.32	45.98	30.96 ₪
פרטי חשבון עבור תאריכים:						
757		01/05/22	22/05/22	160.90	44.86	72.18 ₪

סה"כ לדירי:

שיא ביקוש	סה"כ
8.00	228.23
	103.14 ₪

9.89 ₪	תשלום קבוע	
0.00 ₪	תשלום עבור גודל חיבור בKVA (0x0)	
113.02 ₪	סה"כ לתשלום	לא כולל מע"מ

התפלגות חיוב בש"ח לפי תעו"ז

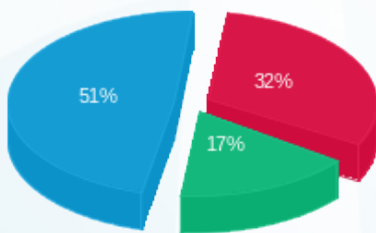

פסגה (33.41 ₪)
 גבע (17.51 ₪)
 שפל (52.21 ₪)

הסטוריית צריכה בקוט"ש

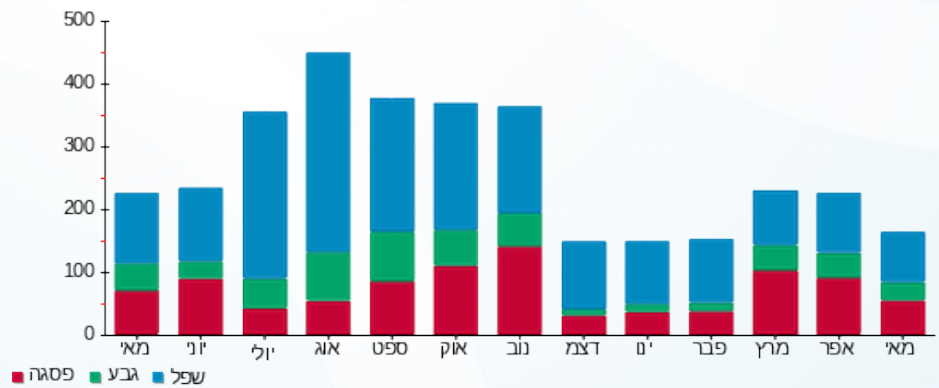

23/05/22 תאריך הפקה:
 22/05/22 תאריך קריאה נוכחית:
 23/04/22 תאריך קריאה קודמת:

שם דייר: פתאל - דירה 7304
 שם אתר: בתי אלמוג (פתאל)

לקוח/ה נכבד/ה, אנו מתכבדים להגיש את חישוב צריכת החשמל לתקופה 22/05/22 - 23/04/22:

פתאל - דירה 7304 - 7 - 81005509(0x0)

סוג תעריף	סוג צריכה	קריאה קודמת	קריאה נוכחית	סה"כ צריכה בקוט"ש	מחיר לקוט"ש בא"ג	סה"כ לתשלום
פרטי חשבון עבור תאריכים:						
757		23/04/22	30/04/22	48,023.23	45.98	72.18 ₪
פרטי חשבון עבור תאריכים:						
757		01/05/22	22/05/22	48,184.13	44.86	72.18 ₪

סה"כ לדירי:

שיא ביקוש	סה"כ
8.00	228.23
	103.14 ₪

9.89 ₪	תשלום קבוע	
0.00 ₪	תשלום עבור גודל חיבור בKVA (0x0)	
113.02 ₪	סה"כ לתשלום	לא כולל מע"מ

התפלגות חיוב בש"ח לפי תעו"ז

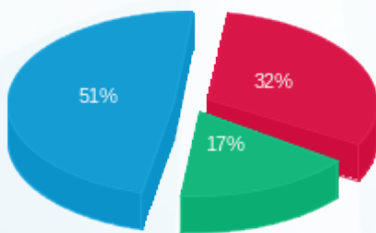

פסגה (33.41 ₪)
 גבע (17.51 ₪)
 שפל (52.21 ₪)

הסטוריית צריכה בקוט"ש

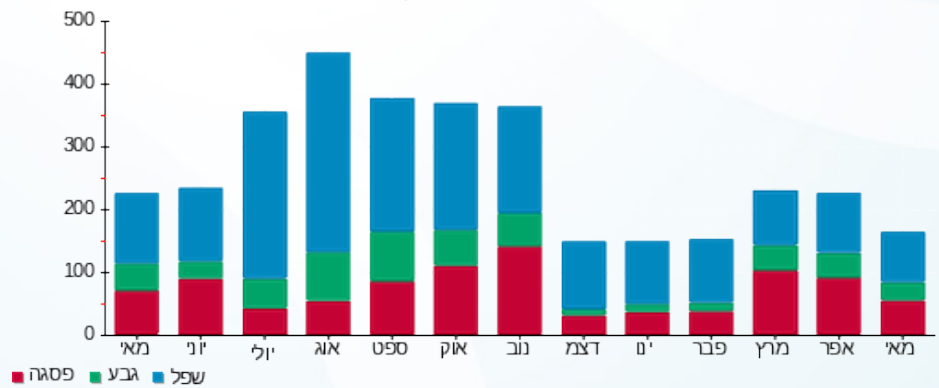



23/05/22

תאריך הפקה:

שם דייר: פתאל - דירה 7305

22/05/22

תאריך קריאה נוכחית:

שם אתר: בתי אלמוג (פתאל)

23/04/22

תאריך קריאה קודמת:

לקוח/ה נכבד/ה, אנו מתכבדים להגיש את חישוב צריכת החשמל לתקופה 22/05/22 - 23/04/22:

פתאל - דירה 7305 - 8 - 81005509(0x0)

סוג תעריף	סוג צריכה	קריאה קודמת	קריאה נוכחית	סה"כ צריכה בקוט"ש	מחיר לקוט"ש בא"ג	סה"כ לתשלום
פרטי חשבון עבור תאריכים:		23/04/22	30/04/22			
757		44,080.65	44,138.53	57.87	45.98	26.61 ₪
פרטי חשבון עבור תאריכים:		01/05/22	22/05/22			
757		44,138.53	44,319.45	180.93	44.86	81.16 ₪

סה"כ לדיר:

שיא ביקוש	סה"כ
7.85	238.80
	107.77 ₪

9.89 ₪	תשלום קבוע	
0.00 ₪	תשלום עבור גודל חיבור בKVA (0x0)	
117.66 ₪	סה"כ לתשלום	לא כולל מע"מ

התפלגות חיוב בש"ח לפי תעו"ז

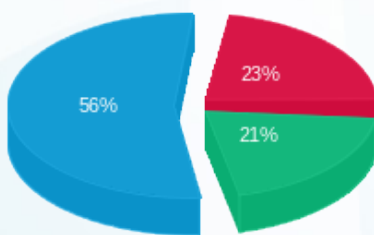

- פסגה (24.69 ₪)
- גבע (22.35 ₪)
- שפל (60.74 ₪)

הסטוריית צריכה בקוט"ש

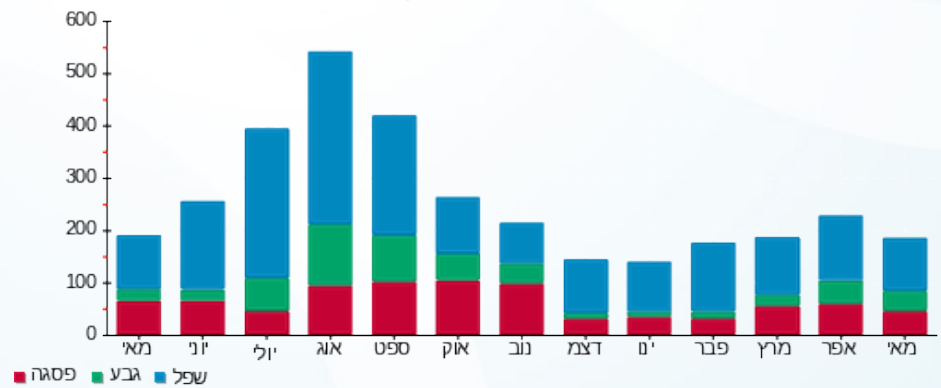

23/05/22 תאריך הפקה:
 22/05/22 תאריך קריאה נוכחית:
 23/04/22 תאריך קריאה קודמת:

שם דייר: פתאל - דירה 7306
 שם אתר: בתי אלמוג (פתאל)

לקוח/ה נכבד/ה, אנו מתכבדים להגיש את חישוב צריכת החשמל לתקופה 22/05/22 - 23/04/22:

פתאל - דירה 7306 - 8 - 81005509(0x0)

סוג תעריף	סוג צריכה	קריאה קודמת	קריאה נוכחית	סה"כ צריכה בקוט"ש	מחיר לקוט"ש בא"ג	סה"כ לתשלום
פרטי חשבון עבור תאריכים:						
757		23/04/22	30/04/22	57.87	45.98	26.61 ₪
פרטי חשבון עבור תאריכים:						
757		01/05/22	22/05/22	180.93	44.86	81.16 ₪

סה"כ לדירה:

שיא ביקוש	סה"כ
7.85	238.80
	107.77 ₪

9.89 ₪	תשלום קבוע	
0.00 ₪	תשלום עבור גודל חיבור בKVA (0x0)	
117.66 ₪	סה"כ לתשלום	לא כולל מע"מ

התפלגות חיוב בש"ח לפי תעו"ז

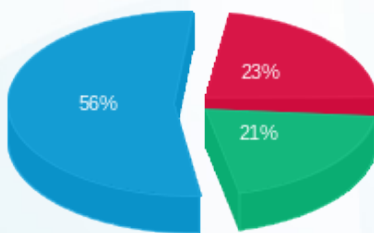

פסגה (24.69 ₪)
 גבע (22.35 ₪)
 שפל (60.74 ₪)

הסטוריית צריכה בקוט"ש

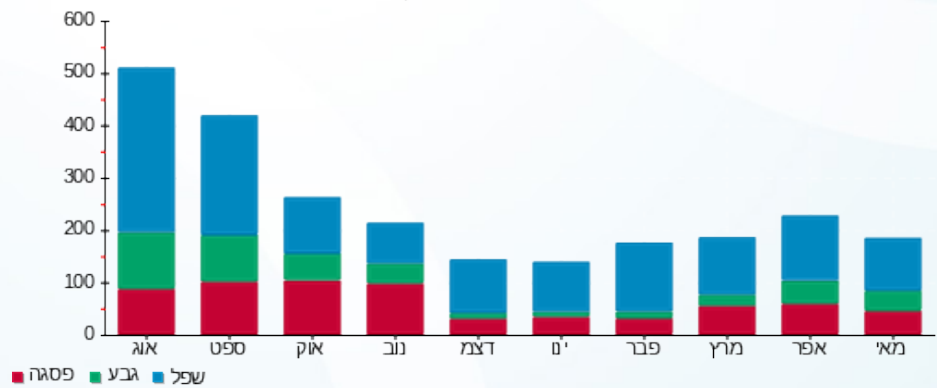

23/05/22 תאריך הפקה:
 22/05/22 תאריך קריאה נוכחית:
 23/04/22 תאריך קריאה קודמת:

שם דייר: פתאל - דירה 7308
 שם אתר: בתי אלמוג (פתאל)

לקוח/ה נכבד/ה, אנו מתכבדים להגיש את חישוב צריכת החשמל לתקופה 22/05/22 - 23/04/22:

פתאל - דירה 7308 - 9 - 81005509(0x0)

סוג תעריף	סוג צריכה	קריאה קודמת	קריאה נוכחית	סה"כ צריכה בקוט"ש	מחיר לקוט"ש בא"ג	סה"כ לתשלום
פרטי חשבון עבור תאריכים:		23/04/22	30/04/22			
757		49,717.25	49,840.35	123.10	45.98	56.60 ₪
פרטי חשבון עבור תאריכים:		01/05/22	22/05/22			
757		49,840.35	50,197.35	357.00	44.86	160.15 ₪

סה"כ לדיר:

שיא ביקוש	סה"כ
10.05	480.10
	216.75 ₪

9.89 ₪	תשלום קבוע	
0.00 ₪	תשלום עבור גודל חיבור בKVA (0x0)	
226.64 ₪	סה"כ לתשלום	לא כולל מע"מ

התפלגות חיוב בש"ח לפי תעו"ז

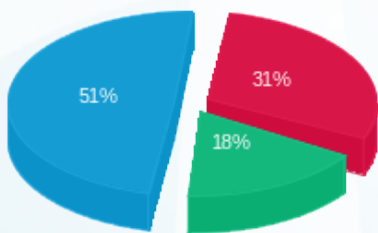

פסגה (67.18 ₪) ■
 גבע (38.20 ₪) ■
 שפל (111.37 ₪) ■

הסטוריית צריכה בקוט"ש

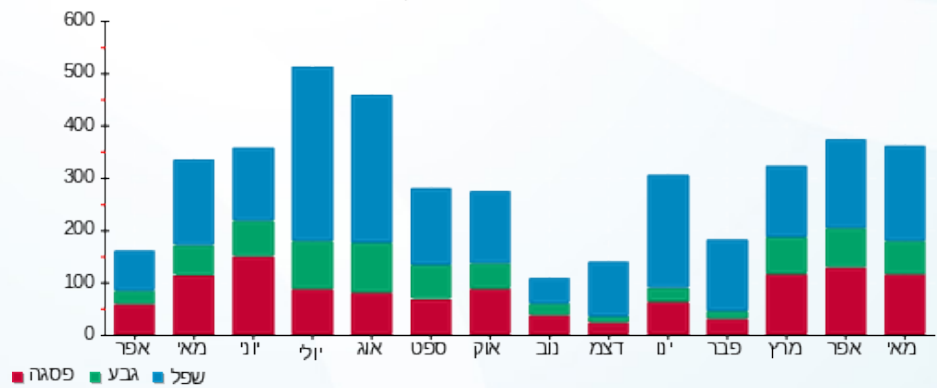

23/05/22 תאריך הפקה:
 22/05/22 תאריך קריאה נוכחית:
 23/04/22 תאריך קריאה קודמת:

שם דייר: פתאל - דירה 7310
 שם אתר: בתי אלמוג (פתאל)

לקוח/ה נכבד/ה, אנו מתכבדים להגיש את חישוב צריכת החשמל לתקופה 22/05/22 - 23/04/22:

פתאל - דירה 7310 - 10 - 81005509(0x0)

סוג תעריף	סוג צריכה	קריאה קודמת	קריאה נוכחית	סה"כ צריכה בקוט"ש	מחיר לקוט"ש בא"ג	סה"כ לתשלום
פרטי חשבון עבור תאריכים:						
757		23/04/22	30/04/22	49.48	45.98	22.75 ₪
פרטי חשבון עבור תאריכים:						
757		01/05/22	22/05/22	137.50	44.86	61.68 ₪

סה"כ לדירה:

שיא ביקוש	סה"כ
8.40	186.98
	₪ 84.43

₪ 9.89	תשלום קבוע	
₪ 0.00	תשלום עבור גודל חיבור בKVA (0x0)	
₪ 94.32	סה"כ לתשלום	לא כולל מע"מ

התפלגות חיוב בש"ח לפי תע"ז

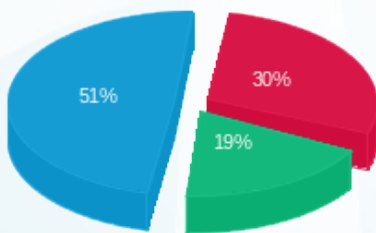

פסגה (₪ 25.31) ■
 גבע (₪ 15.95) ■
 שפל (₪ 43.16) ■

הסטוריית צריכה בקוט"ש

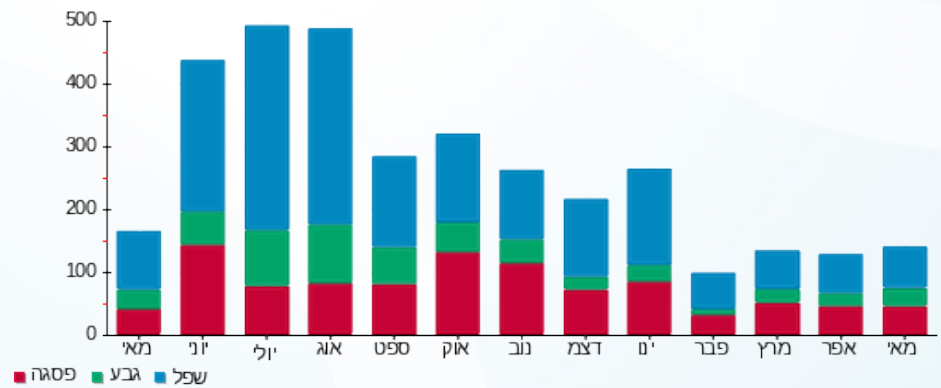

23/05/22 תאריך הפקה:
 22/05/22 תאריך קריאה נוכחית:
 23/04/22 תאריך קריאה קודמת:

שם דייר: פתאל - דירה 7401
 שם אתר: בתי אלמוג (פתאל)

לקוח/ה נכבד/ה, אנו מתכבדים להגיש את חישוב צריכת החשמל לתקופה 22/05/22 - 23/04/22:

פתאל - דירה 7401 - 10 - 81007778(0x0)

סוג תעריף	סוג צריכה	קריאה קודמת	קריאה נוכחית	סה"כ צריכה בקוט"ש	מחיר לקוט"ש בא"ג	סה"כ לתשלום
פרטי חשבון עבור תאריכים:						
757		23/04/22	30/04/22	91.70	45.98	42.16 ₪
פרטי חשבון עבור תאריכים:						
757		01/05/22	22/05/22	201.90	44.86	90.57 ₪

סה"כ לדירה:

שיא ביקוש	סה"כ
7.30	293.60
	132.74 ₪

9.89 ₪	תשלום קבוע	
0.00 ₪	תשלום עבור גודל חיבור בKVA (0x0)	
142.62 ₪	סה"כ לתשלום	לא כולל מע"מ

התפלגות חיוב בש"ח לפי תעו"ז

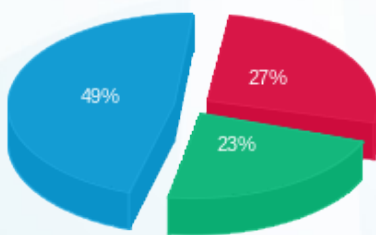

פסגה (36.43 ₪) ■
 גבע (30.68 ₪) ■
 שפל (65.63 ₪) ■

הסטוריית צריכה בקוט"ש

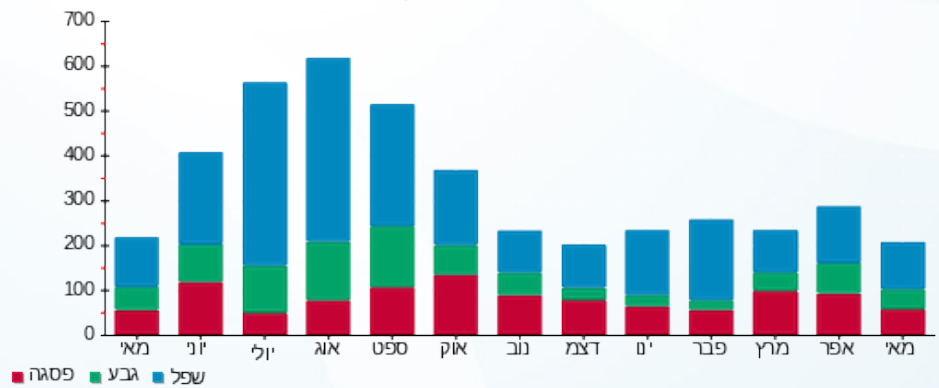



23/05/22

תאריך הפקה:

שם דייר: פתאל - דירה 7403

22/05/22

תאריך קריאה נוכחית:

שם אתר: בתי אלמוג (פתאל)

23/04/22

תאריך קריאה קודמת:

לקוח/ה נכבד/ה, אנו מתכבדים להגיש את חישוב צריכת החשמל לתקופה 22/05/22 - 23/04/22:

פתאל - דירה 7403 - 11 - 81007778(0x0)

סוג תעריף	סוג צריכה	קריאה קודמת	קריאה נוכחית	סה"כ צריכה בקוט"ש	מחיר לקוט"ש בא"ג	סה"כ לתשלום
פרטי חשבון עבור תאריכים:		23/04/22	30/04/22			
757		40,451.75	40,524.30	72.55	45.98	33.36 ₪
פרטי חשבון עבור תאריכים:		01/05/22	22/05/22			
757		40,524.30	40,763.98	239.68	44.86	107.52 ₪

סה"כ לדירי:

שיא ביקוש	סה"כ
8.20	312.23
	140.88 ₪

9.89 ₪	תשלום קבוע	
0.00 ₪	תשלום עבור גודל חיבור בKVA (0x0)	
150.76 ₪	סה"כ לתשלום	לא כולל מע"מ

התפלגות חיוב בש"ח לפי תעו"ז

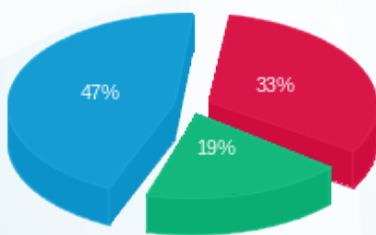

פסגה (47.04 ₪) 47%
 גבע (27.26 ₪) 19%
 שפל (66.58 ₪) 33%

הסטוריית צריכה בקוט"ש

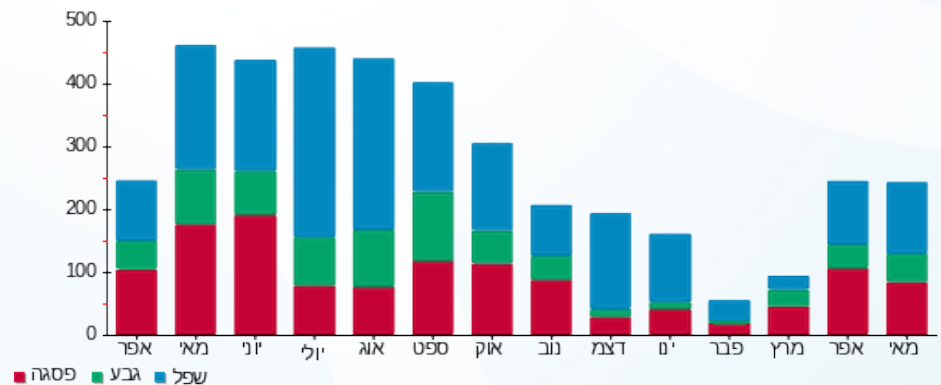



23/05/22

תאריך הפקה:

שם דייר: פתאל - דירה 7407

22/05/22

תאריך קריאה נוכחית:

שם אתר: בתי אלמוג (פתאל)

23/04/22

תאריך קריאה קודמת:

לקוח/ה נכבד/ה, אנו מתכבדים להגיש את חישוב צריכת החשמל לתקופה 22/05/22 - 23/04/22:

פתאל - דירה 7407 - 22 - 81007778(0x0)

סוג תעריף	סוג צריכה	קריאה קודמת	קריאה נוכחית	סה"כ צריכה בקוט"ש	מחיר לקוט"ש בא"ג	סה"כ לתשלום
פרטי חשבון עבור תאריכים:		23/04/22	30/04/22			
757		49,805.83	49,986.98	181.15	45.98	83.29 ₪
פרטי חשבון עבור תאריכים:		01/05/22	22/05/22			
757		49,986.98	50,357.40	370.43	44.86	166.17 ₪

סה"כ לדירה:

שיא ביקוש	סה"כ
11.45	551.58
	249.47 ₪

9.89 ₪	תשלום קבוע	
0.00 ₪	תשלום עבור גודל חיבור בKVA (0x0)	
259.35 ₪	סה"כ לתשלום	לא כולל מע"מ

התפלגות חיוב בש"ח לפי תע"ז

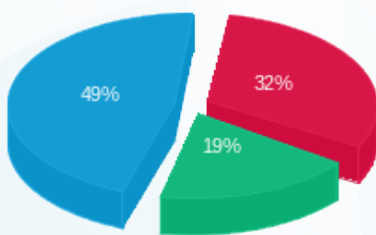

פסגה (80.56 ₪) ■
 גבע (47.48 ₪) ■
 שפל (121.43 ₪) ■

הסטוריית צריכה בקוט"ש

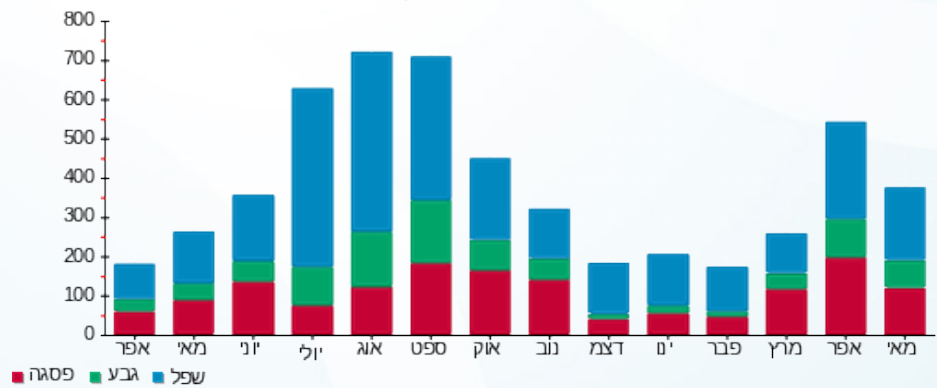

23/05/22 תאריך הפקה:
 22/05/22 תאריך קריאה נוכחית:
 23/04/22 תאריך קריאה קודמת:

שם דייר: פתאל - דירה 7410
 שם אתר: בתי אלמוג (פתאל)

לקוח/ה נכבד/ה, אנו מתכבדים להגיש את חישוב צריכת החשמל לתקופה 22/05/22 - 23/04/22:

פתאל -- דירה 7410 - 23 - 81007778(0x0)

סוג תעריף	סוג צריכה	קריאה קודמת	קריאה נוכחית	סה"כ צריכה בקוט"ש	מחיר לקוט"ש בא"ג	סה"כ לתשלום
פרטי חשבון עבור תאריכים:						
757		23/04/22	30/04/22	52.53	45.98	24.15 ₪
פרטי חשבון עבור תאריכים:						
757		01/05/22	22/05/22	165.65	44.86	74.31 ₪

סה"כ לדירי:

שיא ביקוש	סה"כ
6.35	218.17
	98.46 ₪

9.89 ₪	תשלום קבוע	
0.00 ₪	תשלום עבור גודל חיבור בKVA (0x0)	
108.35 ₪	סה"כ לתשלום	לא כולל מע"מ

התפלגות חיוב בש"ח לפי תעו"ז

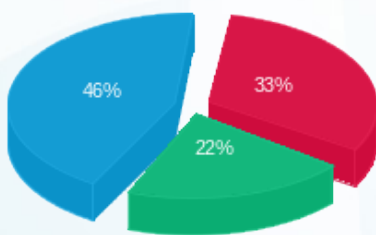

פסגה (32.38 ₪) ■
 גבע (21.22 ₪) ■
 שפל (44.85 ₪) ■

הסטוריית צריכה בקוט"ש

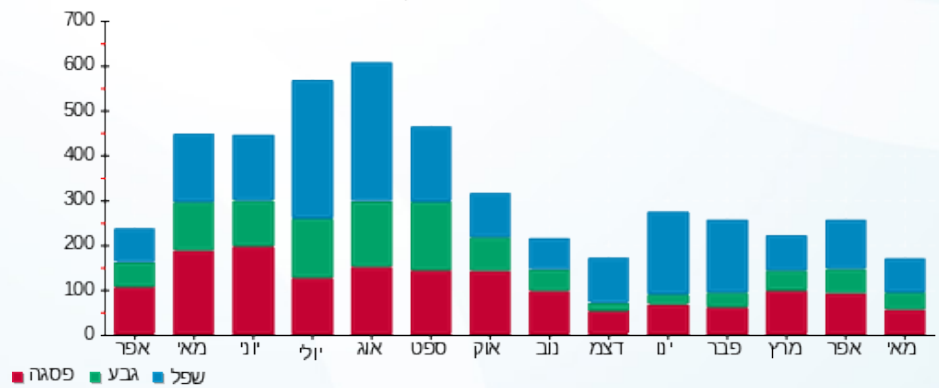

23/05/22 תאריך הפקה:
 22/05/22 תאריך קריאה נוכחית:
 23/04/22 תאריך קריאה קודמת:

שם דייר: פתאל - דירה 7503
 שם אתר: בתי אלמוג (פתאל)

לקוח/ה נכבד/ה, אנו מתכבדים להגיש את חישוב צריכת החשמל לתקופה 22/05/22 - 23/04/22:

פתאל - דירה 7503 - 22 - 81005509(0x0)

סוג תעריף	סוג צריכה	קריאה קודמת	קריאה נוכחית	סה"כ צריכה בקוט"ש	מחיר לקוט"ש בא"ג	סה"כ לתשלום
פרטי חשבון עבור תאריכים:		23/04/22	30/04/22			
757		47,141.30	47,188.05	46.75	45.98	21.50 ₪
פרטי חשבון עבור תאריכים:		01/05/22	22/05/22			
757		47,188.05	47,373.75	185.70	44.86	83.31 ₪

סה"כ לדירה:

שיא ביקוש	סה"כ
7.40	232.45
	104.80 ₪

9.89 ₪	תשלום קבוע	
0.00 ₪	תשלום עבור גודל חיבור בKVA (0x0)	
114.69 ₪	סה"כ לתשלום	לא כולל מע"מ

התפלגות חיוב בש"ח לפי תעו"ז

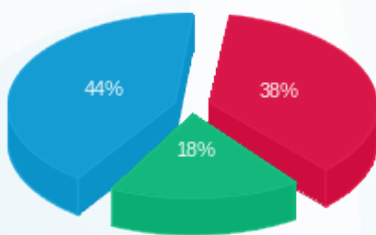

פסגה (39.56 ₪) ■
 גבע (19.35 ₪) ■
 שפל (45.89 ₪) ■

הסטוריית צריכה בקוט"ש

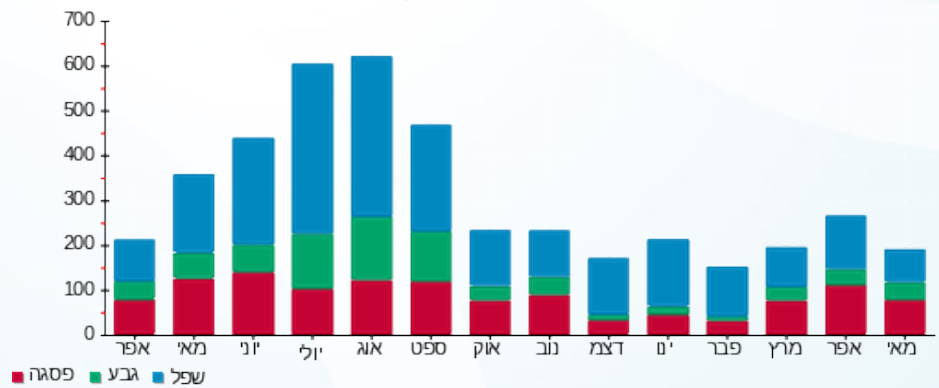

23/05/22 תאריך הפקה:
 22/05/22 תאריך קריאה נוכחית:
 23/04/22 תאריך קריאה קודמת:

שם דייר: פתאל - דירה 7508
 שם אתר: בתי אלמוג (פתאל)

לקוח/ה נכבד/ה, אנו מתכבדים להגיש את חישוב צריכת החשמל לתקופה 22/05/22 - 23/04/22:

פתאל - דירה 7508 - 12 - 81005509(0x0)

סוג תעריף	סוג צריכה	קריאה קודמת	קריאה נוכחית	סה"כ צריכה בקוט"ש	מחיר לקוט"ש בא"ג	סה"כ לתשלום
פרטי חשבון עבור תאריכים:		23/04/22	30/04/22			
757		47,235.23	47,310.23	75.00	45.98	34.49 ₪
פרטי חשבון עבור תאריכים:		01/05/22	22/05/22			
757		47,310.23	47,527.75	217.53	44.86	97.58 ₪

סה"כ לדירה:

שיא ביקוש	סה"כ
7.95	292.53
	132.07 ₪

9.89 ₪	תשלום קבוע	
0.00 ₪	תשלום עבור גודל חיבור בKVA (0x0)	
141.95 ₪	סה"כ לתשלום	לא כולל מע"מ

התפלגות חיוב בש"ח לפי תעו"ז

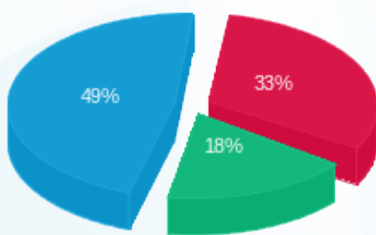

פסגה (43.01 ₪) ■
 גבע (23.80 ₪) ■
 שפל (65.25 ₪) ■

הסטוריית צריכה בקוט"ש

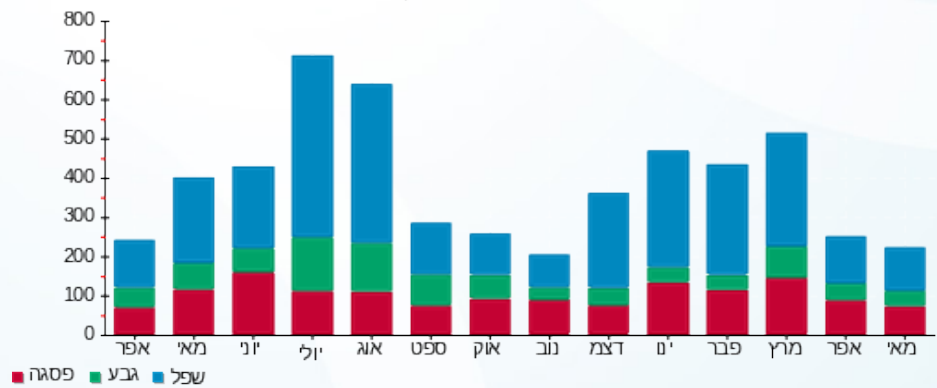

23/05/22 תאריך הפקה:
 22/05/22 תאריך קריאה נוכחית:
 23/04/22 תאריך קריאה קודמת:

שם דייר: פתאל - דירה 7510
 שם אתר: בתי אלמוג (פתאל)

לקוח/ה נכבד/ה, אנו מתכבדים להגיש את חישוב צריכת החשמל לתקופה 22/05/22 - 23/04/22:

פתאל - דירה 7510 - 24 - 81005509(0x0)

סוג תעריף	סוג צריכה	קריאה קודמת	קריאה נוכחית	סה"כ צריכה בקוט"ש	מחיר לקוט"ש בא"ג	סה"כ לתשלום
פרטי חשבון עבור תאריכים:		23/04/22	30/04/22			
757		48,696.38	48,760.68	64.30	45.98	29.57 ₪
פרטי חשבון עבור תאריכים:		01/05/22	22/05/22			
757		48,760.68	48,915.45	154.78	44.86	69.43 ₪

סה"כ לדירי:

שיא ביקוש	סה"כ
9.05	219.08
	99.00 ₪

9.89 ₪	תשלום קבוע	
0.00 ₪	תשלום עבור גודל חיבור בKVA (0x0)	
108.88 ₪	סה"כ לתשלום	לא כולל מע"מ

התפלגות חיוב בש"ח לפי תעו"ז

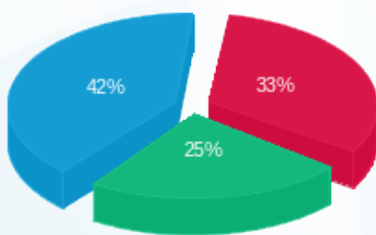

פסגה (32.95 ₪) ■
 גבע (24.58 ₪) ■
 שפל (41.47 ₪) ■

הסטוריית צריכה בקוט"ש

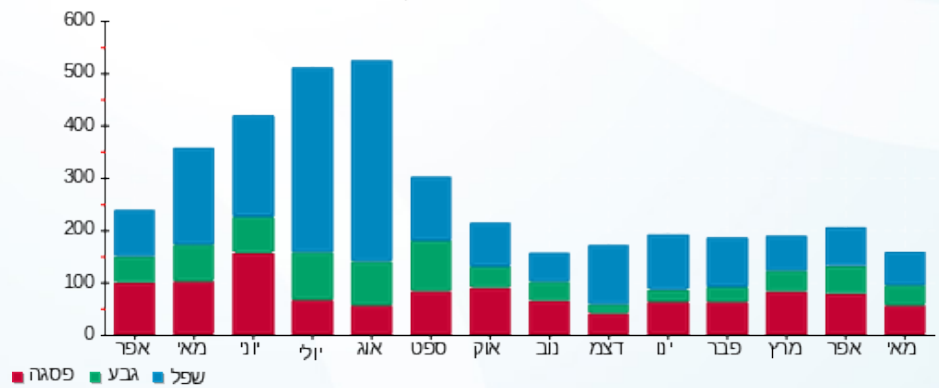

23/05/22 תאריך הפקה:
 22/05/22 תאריך קריאה נוכחית:
 23/04/22 תאריך קריאה קודמת:

שם דייר: פתאל - דירה 7702
 שם אתר: בתי אלמוג (פתאל)

לקוח/ה נכבד/ה, אנו מתכבדים להגיש את חישוב צריכת החשמל לתקופה 22/05/22 - 23/04/22:

פתאל - דירה 7702 - 19 - 81005509(0x0)

סוג תעריף	סוג צריכה	קריאה קודמת	קריאה נוכחית	סה"כ צריכה בקוט"ש	מחיר לקוט"ש בא"ג	סה"כ לתשלום
פרטי חשבון עבור תאריכים:						
757		23/04/22	30/04/22	49,202.53	45.98	29.99 ₪
פרטי חשבון עבור תאריכים:						
757		01/05/22	22/05/22	49,375.15	44.86	77.44 ₪

סה"כ לדירי:

שיא ביקוש	סה"כ
6.50	237.85
	107.43 ₪

9.89 ₪	תשלום קבוע	
0.00 ₪	תשלום עבור גודל חיבור בKVA (0x0)	
117.32 ₪	סה"כ לתשלום	לא כולל מע"מ

התפלגות חיוב בש"ח לפי תעו"ז

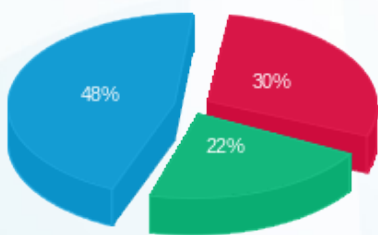

פסגה (32.38 ₪) ■
 גבע (23.78 ₪) ■
 שפל (51.27 ₪) ■

הסטוריית צריכה בקוט"ש

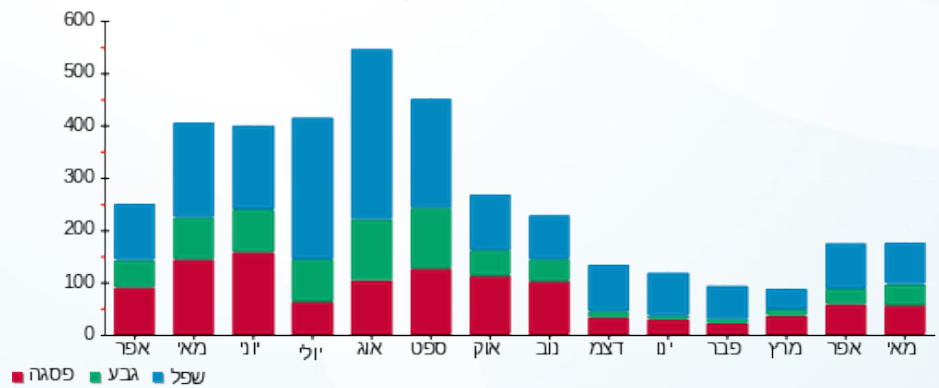



23/05/22 תאריך הפקה:
 22/05/22 תאריך קריאה נוכחית:
 23/04/22 תאריך קריאה קודמת:

שם דייר: פתאל - דירה 8001
 שם אתר: בתי אלמוג (פתאל)

לקוח/ה נכבד/ה, אנו מתכבדים להגיש את חישוב צריכת החשמל לתקופה 22/05/22 - 23/04/22:

פתאל - דירה 8001 - 1 - 81003994(0x0)

סה"כ לתשלום	מחיר לקוט"ש בא"ג	סה"כ צריכה בקוט"ש	קריאה נוכחית	קריאה קודמת	סוג צריכה	סוג תעריף
			30/04/22	23/04/22	פרטי חשבון עבור תאריכים:	
₪ 66.65	45.98	144.95	50,252.40	50,107.45		757
			22/05/22	01/05/22	פרטי חשבון עבור תאריכים:	
₪ 167.51	44.86	373.40	50,625.80	50,252.40		757

סה"כ לדירה:

שיא ביקוש	סה"כ
9.50	518.35
	₪ 234.16

₪ 9.89	תשלום קבוע	
₪ 0.00	תשלום עבור גודל חיבור בKVA (0x0)	
₪ 244.04	סה"כ לתשלום	לא כולל מע"מ





23/05/22 תאריך הפקה:
 22/05/22 תאריך קריאה נוכחית:
 23/04/22 תאריך קריאה קודמת:

שם דייר: פתאל - דירה 8002
 שם אתר: בתי אלמוג (פתאל)

לקוח/ה נכבד/ה, אנו מתכבדים להגיש את חישוב צריכת החשמל לתקופה 22/05/22 - 23/04/22:

פתאל - דירה 8002 - 1 - 81003994(0x0)

סה"כ לתשלום	מחיר לקוט"ש בא"ג	סה"כ צריכה בקוט"ש	קריאה נוכחית	קריאה קודמת	סוג צריכה	סוג תעריף
			30/04/22	23/04/22	פרטי חשבון עבור תאריכים:	
₪ 66.65	45.98	144.95	50,252.40	50,107.45		757
			22/05/22	01/05/22	פרטי חשבון עבור תאריכים:	
₪ 167.51	44.86	373.40	50,625.80	50,252.40		757

סה"כ לדירה:

שיא ביקוש	סה"כ
9.50	518.35
	₪ 234.16

₪ 9.89	תשלום קבוע	
₪ 0.00	תשלום עבור גודל חיבור בKVA (0x0)	
₪ 244.04	סה"כ לתשלום	לא כולל מע"מ





23/05/22

תאריך הפקה:

שם דייר: פתאל - דירה 8006

22/05/22

תאריך קריאה נוכחית:

שם אתר: בתי אלמוג (פתאל)

23/04/22

תאריך קריאה קודמת:

לקוח/ה נכבד/ה, אנו מתכבדים להגיש את חישוב צריכת החשמל לתקופה 22/05/22 - 23/04/22:

פתאל - דירה 8006 - 13 - 81003994(0x0)

סוג תעריף	סוג צריכה	קריאה קודמת	קריאה נוכחית	סה"כ צריכה בקוט"ש	מחיר לקוט"ש בא"ג	סה"כ לתשלום
פרטי חשבון עבור תאריכים:		23/04/22	30/04/22			
757		57,889.90	57,972.50	82.60	45.98	37.98 ₪
פרטי חשבון עבור תאריכים:		01/05/22	22/05/22			
757		57,972.50	58,201.10	228.60	44.86	102.55 ₪

סה"כ לדיר:

שיא ביקוש	סה"כ
7.80	311.20
	140.53 ₪

9.89 ₪	תשלום קבוע	
0.00 ₪	תשלום עבור גודל חיבור בKVA (0x0)	
150.41 ₪	סה"כ לתשלום	לא כולל מע"מ

התפלגות חיוב בש"ח לפי תעו"ז

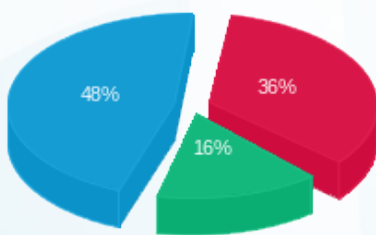

פסגה (50.17 ₪) ■
 גבע (22.34 ₪) ■
 שפל (68.03 ₪) ■

הסטוריית צריכה בקוט"ש

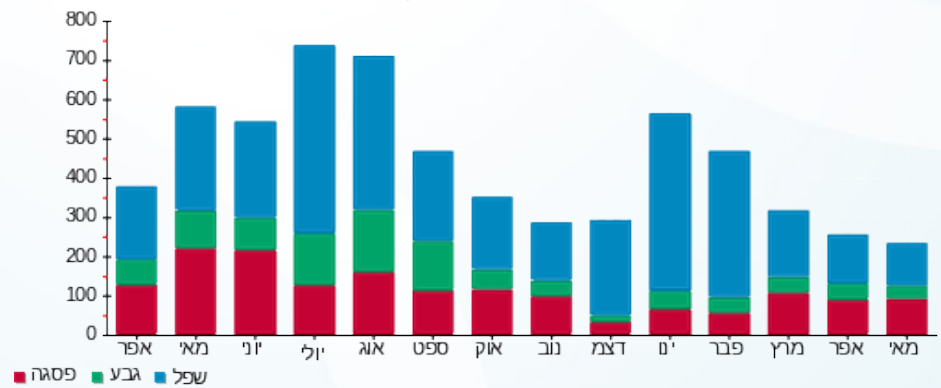



23/05/22 תאריך הפקה:
 22/05/22 תאריך קריאה נוכחית:
 23/04/22 תאריך קריאה קודמת:

שם דייר: פתאל - דירה 8007
 שם אתר: בתי אלמוג (פתאל)

לקוח/ה נכבד/ה, אנו מתכבדים להגיש את חישוב צריכת החשמל לתקופה 22/05/22 - 23/04/22:

פתאל - דירה 8007 - 3 - 81003994(0x0)

סה"כ לתשלום	מחיר לקוט"ש בא"ג	סה"כ צריכה בקוט"ש	קריאה נוכחית	קריאה קודמת	סוג צריכה	סוג תעריף
			30/04/22	23/04/22	פרטי חשבון עבור תאריכים:	
₪ 41.43	45.98	90.10	46,717.70	46,627.60		757
			22/05/22	01/05/22	פרטי חשבון עבור תאריכים:	
₪ 99.01	44.86	220.70	46,938.40	46,717.70		757

סה"כ לדירה:

שיא ביקוש	סה"כ
7.50	310.80
	₪ 140.43

₪ 9.89	תשלום קבוע	
₪ 0.00	תשלום עבור גודל חיבור בKVA (0x0)	
₪ 150.32	סה"כ לתשלום	לא כולל מע"מ





23/05/22

תאריך הפקה:

שם דייר: פתאל - דירה 8008

22/05/22

תאריך קריאה נוכחית:

שם אתר: בתי אלמוג (פתאל)

23/04/22

תאריך קריאה קודמת:

לקוח/ה נכבד/ה, אנו מתכבדים להגיש את חישוב צריכת החשמל לתקופה 22/05/22 - 23/04/22:

פתאל - דירה 8008 - 3 - 81003994(0x0)

סוג תעריף	סוג צריכה	קריאה קודמת	קריאה נוכחית	סה"כ צריכה בקוט"ש	מחיר לקוט"ש בא"ג	סה"כ לתשלום
פרטי חשבון עבור תאריכים:		23/04/22	30/04/22			
757		46,627.60	46,717.70	90.10	45.98	41.43 ₪
פרטי חשבון עבור תאריכים:		01/05/22	22/05/22			
757		46,717.70	46,938.40	220.70	44.86	99.01 ₪

סה"כ לדירי:

שיא ביקוש	סה"כ
7.50	310.80
	140.43 ₪

9.89 ₪	תשלום קבוע	
0.00 ₪	תשלום עבור גודל חיבור בKVA (0x0)	
150.32 ₪	סה"כ לתשלום	לא כולל מע"מ

התפלגות חיוב בש"ח לפי תעו"ז

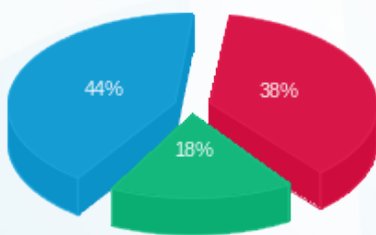

פסגה (54.04 ₪) ■
 גבע (24.87 ₪) ■
 שפל (61.52 ₪) ■

הסטוריית צריכה בקוט"ש

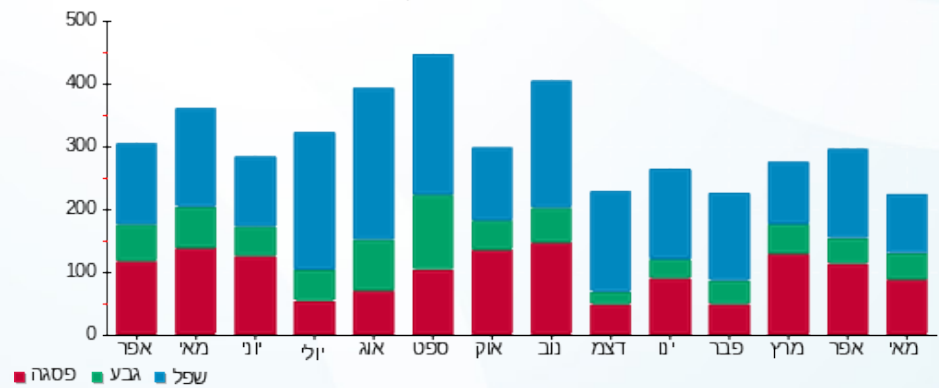

23/05/22 תאריך הפקה:
 22/05/22 תאריך קריאה נוכחית:
 23/04/22 תאריך קריאה קודמת:

שם דייר: פתאל - דירה 8009
 שם אתר: בתי אלמוג (פתאל)

לקוח/ה נכבד/ה, אנו מתכבדים להגיש את חישוב צריכת החשמל לתקופה 22/05/22 - 23/04/22:

פתאל - דירה 8009 - 4 - 81003994(0x0)

סה"כ לתשלום	מחיר לקוט"ש בא"ג	סה"כ צריכה בקוט"ש	קריאה נוכחית	קריאה קודמת	סוג צריכה	סוג תעריף
			30/04/22	23/04/22	פרטי חשבון עבור תאריכים:	
24.35 ₪	45.98	52.95	46,092.25	46,039.30		757
			22/05/22	01/05/22	פרטי חשבון עבור תאריכים:	
79.33 ₪	44.86	176.85	46,269.10	46,092.25		757

סה"כ לדירה:

שיא ביקוש	סה"כ
7.90	229.80
	103.68 ₪

9.89 ₪	תשלום קבוע	
0.00 ₪	תשלום עבור גודל חיבור בKVA (0x0)	
113.57 ₪	סה"כ לתשלום	לא כולל מע"מ



23/05/22 תאריך הפקה:
 22/05/22 תאריך קריאה נוכחית:
 23/04/22 תאריך קריאה קודמת:

שם דייר: פתאל - דירה 8010
 שם אתר: בתי אלמוג (פתאל)

לקוח/ה נכבד/ה, אנו מתכבדים להגיש את חישוב צריכת החשמל לתקופה 22/05/22 - 23/04/22:

פתאל - דירה 8010 - 4 - 81003994(0x0)

סה"כ לתשלום	מחיר לקוט"ש בא"ג	סה"כ צריכה בקוט"ש	קריאה נוכחית	קריאה קודמת	סוג צריכה	סוג תעריף
			30/04/22	23/04/22	פרטי חשבון עבור תאריכים:	
24.35 ₪	45.98	52.95	46,092.25	46,039.30		757
			22/05/22	01/05/22	פרטי חשבון עבור תאריכים:	
79.33 ₪	44.86	176.85	46,269.10	46,092.25		757

סה"כ לדירה:

שיא ביקוש	סה"כ
7.90	229.80
	103.68 ₪

9.89 ₪	תשלום קבוע	
0.00 ₪	תשלום עבור גודל חיבור בKVA (0x0)	
113.57 ₪	סה"כ לתשלום	לא כולל מע"מ





23/05/22 תאריך הפקה:
 22/05/22 תאריך קריאה נוכחית:
 23/04/22 תאריך קריאה קודמת:

שם דייר: פתאל - דירה 8011
 שם אתר: בתי אלמוג (פתאל)

לקוח/ה נכבד/ה, אנו מתכבדים להגיש את חישוב צריכת החשמל לתקופה 22/05/22 - 23/04/22:

פתאל - דירה 8011 - 5 - 81003994(0x0)

סה"כ לתשלום	מחיר לקוט"ש בא"ג	סה"כ צריכה בקוט"ש	קריאה נוכחית	קריאה קודמת	סוג צריכה	סוג תעריף
			30/04/22	23/04/22	פרטי חשבון עבור תאריכים:	
24.74 ₪	45.98	53.80	52,741.75	52,687.95		757
			22/05/22	01/05/22	פרטי חשבון עבור תאריכים:	
101.94 ₪	44.86	227.25	52,969.00	52,741.75		757

סה"כ לדירה:

שיא ביקוש	סה"כ
8.10	281.05
	126.68 ₪

9.89 ₪	תשלום קבוע	
0.00 ₪	תשלום עבור גודל חיבור בKVA (0x0)	
136.57 ₪	סה"כ לתשלום	לא כולל מע"מ





23/05/22 תאריך הפקה:
 22/05/22 תאריך קריאה נוכחית:
 23/04/22 תאריך קריאה קודמת:

שם דייר: פתאל - דירה 8012
 שם אתר: בתי אלמוג (פתאל)

לקוח/ה נכבד/ה, אנו מתכבדים להגיש את חישוב צריכת החשמל לתקופה 22/05/22 - 23/04/22:

פתאל - דירה 8012 - 5 - 81003994(0x0)

סה"כ לתשלום	מחיר לקוט"ש בא"ג	סה"כ צריכה בקוט"ש	קריאה נוכחית	קריאה קודמת	סוג צריכה	סוג תעריף
			30/04/22	23/04/22	פרטי חשבון עבור תאריכים:	
₪ 24.74	45.98	53.80	52,741.75	52,687.95		757
			22/05/22	01/05/22	פרטי חשבון עבור תאריכים:	
₪ 101.94	44.86	227.25	52,969.00	52,741.75		757

סה"כ לדירה:

שיא ביקוש	סה"כ
8.10	281.05
	₪ 126.68

₪ 9.89	תשלום קבוע	
₪ 0.00	תשלום עבור גודל חיבור בKVA (0x0)	
₪ 136.57	סה"כ לתשלום	לא כולל מע"מ





23/05/22 תאריך הפקה:
 22/05/22 תאריך קריאה נוכחית:
 23/04/22 תאריך קריאה קודמת:

שם דייר: פתאל - דירה 8013
 שם אתר: בתי אלמוג (פתאל)

לקוח/ה נכבד/ה, אנו מתכבדים להגיש את חישוב צריכת החשמל לתקופה 22/05/22 - 23/04/22:

פתאל - דירה 8013 - 6 - 81003994(0x0)

סה"כ לתשלום	מחיר לקוט"ש בא"ג	סה"כ צריכה בקוט"ש	קריאה נוכחית	קריאה קודמת	סוג צריכה	סוג תעריף
			30/04/22	23/04/22	פרטי חשבון עבור תאריכים:	
₪ 41.38	45.98	90.00	55,346.35	55,256.35		757
			22/05/22	01/05/22	פרטי חשבון עבור תאריכים:	
₪ 149.18	44.86	332.55	55,678.90	55,346.35		757

סה"כ לדירה:

שיא ביקוש	סה"כ
8.40	422.55
	₪ 190.56

₪ 9.89	תשלום קבוע	
₪ 0.00	תשלום עבור גודל חיבור בKVA (0x0)	
₪ 200.45	סה"כ לתשלום	לא כולל מע"מ





23/05/22 תאריך הפקה:
 22/05/22 תאריך קריאה נוכחית:
 23/04/22 תאריך קריאה קודמת:

שם דייר: פתאל - דירה 8014
 שם אתר: בתי אלמוג (פתאל)

לקוח/ה נכבד/ה, אנו מתכבדים להגיש את חישוב צריכת החשמל לתקופה 22/05/22 - 23/04/22:

פתאל - דירה 8014 - 6 - 81003994(0x0)

סה"כ לתשלום	מחיר לקוט"ש בא"ג	סה"כ צריכה בקוט"ש	קריאה נוכחית	קריאה קודמת	סוג צריכה	סוג תעריף
			30/04/22	23/04/22	פרטי חשבון עבור תאריכים:	
₪ 41.38	45.98	90.00	55,346.35	55,256.35		757
			22/05/22	01/05/22	פרטי חשבון עבור תאריכים:	
₪ 149.18	44.86	332.55	55,678.90	55,346.35		757

סה"כ לדירה:

שיא ביקוש	סה"כ
8.40	422.55
	₪ 190.56

₪ 9.89	תשלום קבוע	
₪ 0.00	תשלום עבור גודל חיבור בKVA (0x0)	
₪ 200.45	סה"כ לתשלום	לא כולל מע"מ





23/05/22 תאריך הפקה:
 22/05/22 תאריך קריאה נוכחית:
 23/04/22 תאריך קריאה קודמת:

שם דייר: פתאל - דירה 8015
 שם אתר: בתי אלמוג (פתאל)

לקוח/ה נכבד/ה, אנו מתכבדים להגיש את חישוב צריכת החשמל לתקופה 22/05/22 - 23/04/22:

פתאל - דירה 8015 - 16 - 81003994(0x0)

סה"כ לתשלום	מחיר לקוט"ש בא"ג	סה"כ צריכה בקוט"ש	קריאה נוכחית	קריאה קודמת	סוג צריכה	סוג תעריף
			30/04/22	23/04/22	פרטי חשבון עבור תאריכים:	
₪ 55.52	45.98	120.75	45,273.45	45,152.70		757
			22/05/22	01/05/22	פרטי חשבון עבור תאריכים:	
₪ 127.02	44.86	283.15	45,556.60	45,273.45		757

סה"כ לדירה:

שיא ביקוש	סה"כ
8.50	403.90
	₪ 182.54

₪ 9.89	תשלום קבוע	
₪ 0.00	תשלום עבור גודל חיבור בKVA (0x0)	
₪ 192.43	סה"כ לתשלום	לא כולל מע"מ





23/05/22 תאריך הפקה:
 22/05/22 תאריך קריאה נוכחית:
 23/04/22 תאריך קריאה קודמת:

שם דייר: פתאל - דירה 8016
 שם אתר: בתי אלמוג (פתאל)

לקוח/ה נכבד/ה, אנו מתכבדים להגיש את חישוב צריכת החשמל לתקופה 22/05/22 - 23/04/22:

פתאל - דירה 8016 - 16 - 81003994(0x0)

סה"כ לתשלום	מחיר לקוט"ש בא"ג	סה"כ צריכה בקוט"ש	קריאה נוכחית	קריאה קודמת	סוג צריכה	סוג תעריף
			30/04/22	23/04/22		פרטי חשבון עבור תאריכים:
₪ 55.52	45.98	120.75	45,273.45	45,152.70		757
			22/05/22	01/05/22		פרטי חשבון עבור תאריכים:
₪ 127.02	44.86	283.15	45,556.60	45,273.45		757

סה"כ לדירה:

שיא ביקוש	סה"כ
8.50	403.90
	₪ 182.54

₪ 9.89	תשלום קבוע	
₪ 0.00	תשלום עבור גודל חיבור בKVA (0x0)	
₪ 192.43	סה"כ לתשלום	לא כולל מע"מ





23/05/22 תאריך הפקה:
 22/05/22 תאריך קריאה נוכחית:
 23/04/22 תאריך קריאה קודמת:

שם דייר: פתאל - דירה 8017
 שם אתר: בתי אלמוג (פתאל)

לקוח/ה נכבד/ה, אנו מתכבדים להגיש את חישוב צריכת החשמל לתקופה 22/05/22 - 23/04/22:

פתאל - דירה 8017 - 17 - 81003994(0x0)

סה"כ לתשלום	מחיר לקוט"ש בא"ג	סה"כ צריכה בקוט"ש	קריאה נוכחית	קריאה קודמת	סוג צריכה	סוג תעריף
			30/04/22	23/04/22	פרטי חשבון עבור תאריכים:	
₪ 46.35	45.98	100.80	44,035.70	43,934.90		757
			22/05/22	01/05/22	פרטי חשבון עבור תאריכים:	
₪ 131.93	44.86	294.10	44,329.80	44,035.70		757

סה"כ לדירה:

שיא ביקוש	סה"כ
5.20	394.90
	₪ 178.28

₪ 9.89	תשלום קבוע	
₪ 0.00	תשלום עבור גודל חיבור בKVA (0x0)	
₪ 188.17	סה"כ לתשלום	לא כולל מע"מ





23/05/22 תאריך הפקה:
 22/05/22 תאריך קריאה נוכחית:
 23/04/22 תאריך קריאה קודמת:

שם דייר: פתאל - דירה 8018
 שם אתר: בתי אלמוג (פתאל)

לקוח/ה נכבד/ה, אנו מתכבדים להגיש את חישוב צריכת החשמל לתקופה 22/05/22 - 23/04/22:

פתאל - דירה 8018 - 17 - 81003994(0x0)

סה"כ לתשלום	מחיר לקוט"ש בא"ג	סה"כ צריכה בקוט"ש	קריאה נוכחית	קריאה קודמת	סוג צריכה	סוג תעריף
			30/04/22	23/04/22	פרטי חשבון עבור תאריכים:	
₪ 46.35	45.98	100.80	44,035.70	43,934.90		757
			22/05/22	01/05/22	פרטי חשבון עבור תאריכים:	
₪ 131.93	44.86	294.10	44,329.80	44,035.70		757

סה"כ לדירה:

שיא ביקוש	סה"כ
5.20	394.90
	₪ 178.28

₪ 9.89	תשלום קבוע	
₪ 0.00	תשלום עבור גודל חיבור בKVA (0x0)	
₪ 188.17	סה"כ לתשלום	לא כולל מע"מ





23/05/22 תאריך הפקה:
 22/05/22 תאריך קריאה נוכחית:
 23/04/22 תאריך קריאה קודמת:

שם דייר: פתאל - דירה 8019
 שם אתר: בתי אלמוג (פתאל)

לקוח/ה נכבד/ה, אנו מתכבדים להגיש את חישוב צריכת החשמל לתקופה 22/05/22 - 23/04/22:

פתאל - דירה 8019 - 18 - 81003994(0x0)

סה"כ לתשלום	מחיר לקוט"ש בא"ג	סה"כ צריכה בקוט"ש	קריאה נוכחית	קריאה קודמת	סוג צריכה	סוג תעריף
			30/04/22	23/04/22	פרטי חשבון עבור תאריכים:	
₪ 38.92	45.98	84.65	42,795.80	42,711.15		757
			22/05/22	01/05/22	פרטי חשבון עבור תאריכים:	
₪ 87.63	44.86	195.35	42,991.15	42,795.80		757

סה"כ לדירה:

שיא ביקוש	סה"כ
7.50	280.00
	₪ 126.56

₪ 9.89	תשלום קבוע	
₪ 0.00	תשלום עבור גודל חיבור בKVA (0x0)	
₪ 136.44	סה"כ לתשלום	לא כולל מע"מ





23/05/22 תאריך הפקה:
 22/05/22 תאריך קריאה נוכחית:
 23/04/22 תאריך קריאה קודמת:

שם דייר: פתאל - דירה 8020
 שם אתר: בתי אלמוג (פתאל)

לקוח/ה נכבד/ה, אנו מתכבדים להגיש את חישוב צריכת החשמל לתקופה 22/05/22 - 23/04/22:

פתאל - דירה 8020 - 18 - 81003994(0x0)

סוג תעריף	סוג צריכה	קריאה קודמת	קריאה נוכחית	סה"כ צריכה בקוט"ש	מחיר לקוט"ש בא"ג	סה"כ לתשלום
פרטי חשבון עבור תאריכים:						
757		23/04/22	30/04/22	84.65	45.98	38.92 ₪
פרטי חשבון עבור תאריכים:						
757		01/05/22	22/05/22	195.35	44.86	87.63 ₪

סה"כ לדירה:

שיא ביקוש	סה"כ
7.50	280.00
	126.56 ₪

9.89 ₪	תשלום קבוע	
0.00 ₪	תשלום עבור גודל חיבור בKVA (0x0)	
136.44 ₪	סה"כ לתשלום	לא כולל מע"מ





23/05/22 תאריך הפקה:
 22/05/22 תאריך קריאה נוכחית:
 23/04/22 תאריך קריאה קודמת:

שם דייר: פתאל - דירה 8023
 שם אתר: בתי אלמוג (פתאל)

לקוח/ה נכבד/ה, אנו מתכבדים להגיש את חישוב צריכת החשמל לתקופה 22/05/22 - 23/04/22:

פתאל - דירה 8023 - 20 - 81003994(0x0)

סה"כ לתשלום	מחיר לקוט"ש בא"ג	סה"כ צריכה בקוט"ש	קריאה נוכחית	קריאה קודמת	סוג צריכה	סוג תעריף
			30/04/22	23/04/22	פרטי חשבון עבור תאריכים:	
₪ 42.97	45.98	93.45	44,186.20	44,092.75		757
			22/05/22	01/05/22	פרטי חשבון עבור תאריכים:	
₪ 123.99	44.86	276.40	44,462.60	44,186.20		757

סה"כ לדירה:

שיא ביקוש	סה"כ
5.40	369.85
	₪ 166.96

₪ 9.89	תשלום קבוע	
₪ 0.00	תשלום עבור גודל חיבור בKVA (0x0)	
₪ 176.85	סה"כ לתשלום	לא כולל מע"מ



23/05/22 תאריך הפקה:
 22/05/22 תאריך קריאה נוכחית:
 23/04/22 תאריך קריאה קודמת:

שם דייר: פתאל - דירה 8024
 שם אתר: בתי אלמוג (פתאל)

לקוח/ה נכבד/ה, אנו מתכבדים להגיש את חישוב צריכת החשמל לתקופה 22/05/22 - 23/04/22:

פתאל - דירה 8024 - 20 - 81003994(0x0)

סה"כ לתשלום	מחיר לקוט"ש בא"ג	סה"כ צריכה בקוט"ש	קריאה נוכחית	קריאה קודמת	סוג צריכה	סוג תעריף
			30/04/22	23/04/22	פרטי חשבון עבור תאריכים:	
₪ 42.97	45.98	93.45	44,186.20	44,092.75		757
			22/05/22	01/05/22	פרטי חשבון עבור תאריכים:	
₪ 123.99	44.86	276.40	44,462.60	44,186.20		757

סה"כ לדירה:

שיא ביקוש	סה"כ
5.40	369.85
	₪ 166.96

₪ 9.89	תשלום קבוע	
₪ 0.00	תשלום עבור גודל חיבור בKVA (0x0)	
₪ 176.85	סה"כ לתשלום	לא כולל מע"מ

23/05/22 תאריך הפקה:
 22/05/22 תאריך קריאה נוכחי:
 23/04/22 תאריך קריאה קודמת:

שם דייר: פתאל - דירה 8025
 שם אתר: בתי אלמוג (פתאל)

לקוח/ה נכבד/ה, אנו מתכבדים להגיש את חישוב צריכת החשמל לתקופה 22/05/22 - 23/04/22:

פתאל - דירה 8025 - 21 - 81003994(0x0)

סוג תעריף	סוג צריכה	קריאה קודמת	קריאה נוכחית	סה"כ צריכה בקוט"ש	מחיר לקוט"ש בא"ג	סה"כ לתשלום
פרטי חשבון עבור תאריכים:						
757		23/04/22	30/04/22	135.70	45.98	62.39 ₪
פרטי חשבון עבור תאריכים:						
757		01/05/22	22/05/22	275.20	44.86	123.45 ₪

סה"כ לדירי:

שיא ביקוש	סה"כ
8.10	410.90
	185.85 ₪

9.89 ₪	תשלום קבוע	
0.00 ₪	תשלום עבור גודל חיבור בKVA (0x0)	
195.73 ₪	סה"כ לתשלום	לא כולל מע"מ

התפלגות חיוב בש"ח לפי תעו"ז

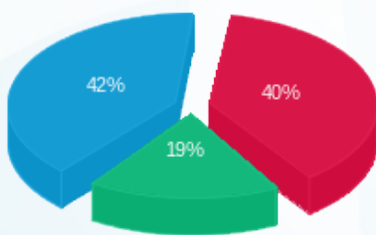

פסגה (73.87 ₪) ■
 גבע (34.47 ₪) ■
 שפל (77.52 ₪) ■

הסטוריית צריכה בקוט"ש

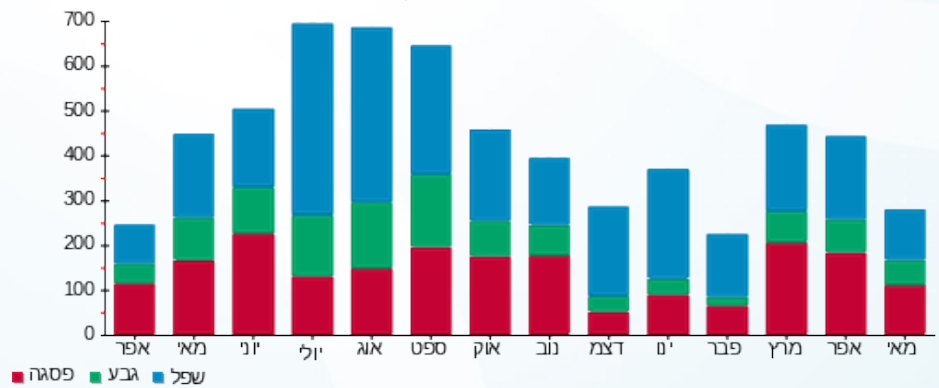

23/05/22 תאריך הפקה:
 22/05/22 תאריך קריאה נוכחי:
 23/04/22 תאריך קריאה קודמת:

שם דייר: פתאל - דירה 8026
 שם אתר: בתי אלמוג (פתאל)

לקוח/ה נכבד/ה, אנו מתכבדים להגיש את חישוב צריכת החשמל לתקופה 22/05/22 - 23/04/22:

פתאל - דירה 8026 - 21 - 81003994(0x0)

סוג תעריף	סוג צריכה	קריאה קודמת	קריאה נוכחית	סה"כ צריכה בקוט"ש	מחיר לקוט"ש בא"ג	סה"כ לתשלום
פרטי חשבון עבור תאריכים:						
757		23/04/22	30/04/22	135.70	45.98	62.39 ₪
פרטי חשבון עבור תאריכים:						
757		01/05/22	22/05/22	275.20	44.86	123.45 ₪

סה"כ לדירה:

שיא ביקוש	סה"כ
8.10	410.90
	185.85 ₪

9.89 ₪	תשלום קבוע	
0.00 ₪	תשלום עבור גודל חיבור בKVA (0x0)	
195.73 ₪	סה"כ לתשלום	לא כולל מע"מ

התפלגות חיוב בש"ח לפי תעו"ז

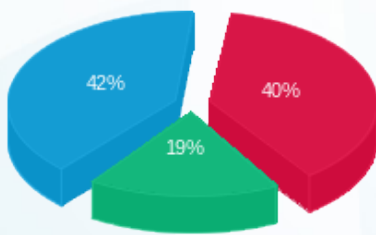

פסגה (73.87 ₪) ■
 גבע (34.47 ₪) ■
 שפל (77.52 ₪) ■

הסטוריית צריכה בקוט"ש

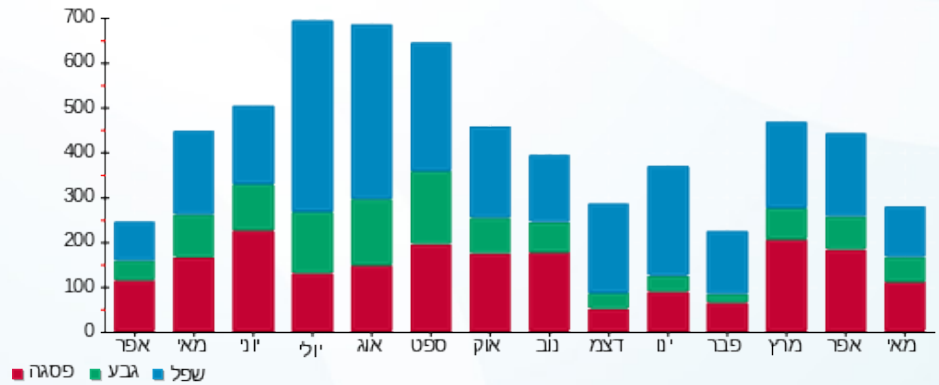



23/05/22 תאריך הפקה:
 22/05/22 תאריך קריאה נוכחית:
 23/04/22 תאריך קריאה קודמת:

שם דייר: פתאל - דירה 8027
שם אתר: בתי אלמוג (פתאל)

לקוח/ה נכבד/ה, אנו מתכבדים להגיש את חישוב צריכת החשמל לתקופה 22/05/22 - 23/04/22:

פתאל - דירה 8027 - 21 - 81004266(0x0)

סה"כ לתשלום	מחיר לקוט"ש בא"ג	סה"כ צריכה בקוט"ש	קריאה נוכחית	קריאה קודמת	סוג צריכה	סוג תעריף
			30/04/22	23/04/22		פרטי חשבון עבור תאריכים:
₪ 37.75	45.98	82.10	48,808.54	48,726.44		757
			22/05/22	01/05/22		פרטי חשבון עבור תאריכים:
₪ 79.76	44.86	177.80	48,986.34	48,808.54		757

סה"כ לדייר:

שיא ביקוש	סה"כ
7.27	259.90
	₪ 117.51

₪ 9.89	תשלום קבוע	
₪ 0.00	תשלום עבור גודל חיבור בKVA (0x0)	
₪ 127.39	סה"כ לתשלום	לא כולל מע"מ





23/05/22 תאריך הפקה:
 22/05/22 תאריך קריאה נוכחית:
 23/04/22 תאריך קריאה קודמת:

שם דייר: פתאל - דירה 8028
 שם אתר: בתי אלמוג (פתאל)

לקוח/ה נכבד/ה, אנו מתכבדים להגיש את חישוב צריכת החשמל לתקופה 22/05/22 - 23/04/22:

פתאל - דירה 8028 - 21 - 81004266(0x0)

סה"כ לתשלום	מחיר לקוט"ש בא"ג	סה"כ צריכה בקוט"ש	קריאה נוכחית	קריאה קודמת	סוג צריכה	סוג תעריף
			30/04/22	23/04/22	פרטי חשבון עבור תאריכים:	
₪ 37.75	45.98	82.10	48,808.54	48,726.44		757
			22/05/22	01/05/22	פרטי חשבון עבור תאריכים:	
₪ 79.76	44.86	177.80	48,986.34	48,808.54		757

סה"כ לדירה:

שיא ביקוש	סה"כ
7.27	259.90
	₪ 117.51

₪ 9.89	תשלום קבוע	
₪ 0.00	תשלום עבור גודל חיבור בKVA (0x0)	
₪ 127.39	סה"כ לתשלום	לא כולל מע"מ





23/05/22 תאריך הפקה:
 22/05/22 תאריך קריאה נוכחית:
 23/04/22 תאריך קריאה קודמת:

שם דייר: פתאל - דירה 8029
 שם אתר: בתי אלמוג (פתאל)

לקוח/ה נכבד/ה, אנו מתכבדים להגיש את חישוב צריכת החשמל לתקופה 22/05/22 - 23/04/22:

פתאל - דירה 8029 - 22 - 81004266(0x0)

סה"כ לתשלום	מחיר לקוט"ש בא"ג	סה"כ צריכה בקוט"ש	קריאה נוכחית	קריאה קודמת	סוג צריכה	סוג תעריף
			30/04/22	23/04/22	פרטי חשבון עבור תאריכים:	
₪ 46.30	45.98	100.70	46,962.40	46,861.69		757
			22/05/22	01/05/22	פרטי חשבון עבור תאריכים:	
₪ 134.64	44.86	300.14	47,262.54	46,962.40		757

סה"כ לדייר:

שיא ביקוש	סה"כ
7.94	400.85
	₪ 180.95

₪ 9.89	תשלום קבוע	
₪ 0.00	תשלום עבור גודל חיבור בKVA (0x0)	
₪ 190.83	סה"כ לתשלום	לא כולל מע"מ



23/05/22 תאריך הפקה:
 22/05/22 תאריך קריאה נוכחית:
 23/04/22 תאריך קריאה קודמת:

שם דייר: פתאל - דירה 8030
 שם אתר: בתי אלמוג (פתאל)

לקוח/ה נכבד/ה, אנו מתכבדים להגיש את חישוב צריכת החשמל לתקופה 22/05/22 - 23/04/22:

פתאל - דירה 8030 - 22 - 81004266(0x0)

סה"כ לתשלום	מחיר לקוט"ש בא"ג	סה"כ צריכה בקוט"ש	קריאה נוכחית	קריאה קודמת	סוג צריכה	סוג תעריף
			30/04/22	23/04/22	פרטי חשבון עבור תאריכים:	
₪ 46.30	45.98	100.70	46,962.40	46,861.69		757
			22/05/22	01/05/22	פרטי חשבון עבור תאריכים:	
₪ 134.64	44.86	300.14	47,262.54	46,962.40		757

סה"כ לדירה:

שיא ביקוש	סה"כ
7.94	400.85
	₪ 180.95

₪ 9.89	תשלום קבוע	
₪ 0.00	תשלום עבור גודל חיבור בKVA (0x0)	
₪ 190.83	סה"כ לתשלום	לא כולל מע"מ



23/05/22 תאריך הפקה:
 22/05/22 תאריך קריאה נוכחית:
 23/04/22 תאריך קריאה קודמת:

שם דייר: פתאל - דירה 8101
 שם אתר: בתי אלמוג (פתאל)

לקוח/ה נכבד/ה, אנו מתכבדים להגיש את חישוב צריכת החשמל לתקופה 22/05/22 - 23/04/22:

פתאל - דירה 8101 - 7 - 81003994(0x0)

סה"כ לתשלום	מחיר לקוט"ש בא"ג	סה"כ צריכה בקוט"ש	קריאה נוכחית	קריאה קודמת	סוג צריכה	סוג תעריף
			30/04/22	23/04/22	פרטי חשבון עבור תאריכים:	
₪ 61.87	45.98	134.55	48,811.95	48,677.40		757
			22/05/22	01/05/22	פרטי חשבון עבור תאריכים:	
₪ 104.41	44.86	232.75	49,044.70	48,811.95		757

סה"כ לדירה:

שיא ביקוש	סה"כ
7.80	367.30
	₪ 166.28

₪ 9.89	תשלום קבוע	
₪ 0.00	תשלום עבור גודל חיבור בKVA (0x0)	
₪ 176.16	סה"כ לתשלום	לא כולל מע"מ





23/05/22 תאריך הפקה:
 22/05/22 תאריך קריאה נוכחית:
 23/04/22 תאריך קריאה קודמת:

שם דייר: פתאל - דירה 8102
 שם אתר: בתי אלמוג (פתאל)

לקוח/ה נכבד/ה, אנו מתכבדים להגיש את חישוב צריכת החשמל לתקופה 22/05/22 - 23/04/22:

פתאל - דירה 8102 - 7 - 81003994(0x0)

סה"כ לתשלום	מחיר לקוט"ש בא"ג	סה"כ צריכה בקוט"ש	קריאה נוכחית	קריאה קודמת	סוג צריכה	סוג תעריף
			30/04/22	23/04/22	פרטי חשבון עבור תאריכים:	
₪ 61.87	45.98	134.55	48,811.95	48,677.40		757
			22/05/22	01/05/22	פרטי חשבון עבור תאריכים:	
₪ 104.41	44.86	232.75	49,044.70	48,811.95		757

סה"כ לדירה:

שיא ביקוש	סה"כ
7.80	367.30
	₪ 166.28

₪ 9.89	תשלום קבוע	
₪ 0.00	תשלום עבור גודל חיבור בKVA (0x0)	
₪ 176.16	סה"כ לתשלום	לא כולל מע"מ





23/05/22 תאריך הפקה:
 22/05/22 תאריך קריאה נוכחית:
 23/04/22 תאריך קריאה קודמת:

שם דייר: פתאל - דירה 8105
 שם אתר: בתי אלמוג (פתאל)

לקוח/ה נכבד/ה, אנו מתכבדים להגיש את חישוב צריכת החשמל לתקופה 22/05/22 - 23/04/22:

פתאל - דירה 8105 - 9 - 81003994(0x0)

סה"כ לתשלום	מחיר לקוט"ש בא"ג	סה"כ צריכה בקוט"ש	קריאה נוכחית	קריאה קודמת	סוג צריכה	סוג תעריף
			30/04/22	23/04/22	פרטי חשבון עבור תאריכים:	
₪ 61.36	45.98	133.45	49,145.25	49,011.80		757
			22/05/22	01/05/22	פרטי חשבון עבור תאריכים:	
₪ 132.38	44.86	295.10	49,440.35	49,145.25		757

סה"כ לדירה:

שיא ביקוש	סה"כ
6.90	428.55
	₪ 193.74

₪ 9.89	תשלום קבוע	
₪ 0.00	תשלום עבור גודל חיבור בKVA (0x0)	
₪ 203.63	סה"כ לתשלום	לא כולל מע"מ





23/05/22 תאריך הפקה:
 22/05/22 תאריך קריאה נוכחית:
 23/04/22 תאריך קריאה קודמת:

שם דייר: פתאל - דירה 8106
שם אתר: בתי אלמוג (פתאל)

לקוח/ה נכבד/ה, אנו מתכבדים להגיש את חישוב צריכת החשמל לתקופה 22/05/22 - 23/04/22:

פתאל - דירה 8106 - 9 - 81003994(0x0)

סה"כ לתשלום	מחיר לקוט"ש בא"ג	סה"כ צריכה בקוט"ש	קריאה נוכחית	קריאה קודמת	סוג צריכה	סוג תעריף
			30/04/22	23/04/22	פרטי חשבון עבור תאריכים:	
₪ 61.36	45.98	133.45	49,145.25	49,011.80		757
			22/05/22	01/05/22	פרטי חשבון עבור תאריכים:	
₪ 132.38	44.86	295.10	49,440.35	49,145.25		757

סה"כ לדירה:

שיא ביקוש	סה"כ
6.90	428.55
	₪ 193.74

₪ 9.89	תשלום קבוע	
₪ 0.00	תשלום עבור גודל חיבור בKVA (0x0)	
₪ 203.63	סה"כ לתשלום	לא כולל מע"מ





23/05/22

תאריך הפקה:

שם דייר: פתאל - דירה 8107

22/05/22

תאריך קריאה נוכחית:

שם אתר: בתי אלמוג (פתאל)

23/04/22

תאריך קריאה קודמת:

לקוח/ה נכבד/ה, אנו מתכבדים להגיש את חישוב צריכת החשמל לתקופה 22/05/22 - 23/04/22:

פתאל - דירה 8107 - 10 - 81003994(0x0)

סוג תעריף	סוג צריכה	קריאה קודמת	קריאה נוכחית	סה"כ צריכה בקוט"ש	מחיר לקוט"ש בא"ג	סה"כ לתשלום
פרטי חשבון עבור תאריכים:		23/04/22	30/04/22			
757		48,782.25	48,901.90	119.65	45.98	55.02 ₪
פרטי חשבון עבור תאריכים:		01/05/22	22/05/22			
757		48,901.90	49,123.55	221.65	44.86	99.43 ₪

סה"כ לדיר:

שיא ביקוש	סה"כ
7.30	341.30
	154.45 ₪

9.89 ₪	תשלום קבוע	
0.00 ₪	תשלום עבור גודל חיבור בKVA (0x0)	
164.33 ₪	סה"כ לתשלום	לא כולל מע"מ

התפלגות חיוב בש"ח לפי תע"ז

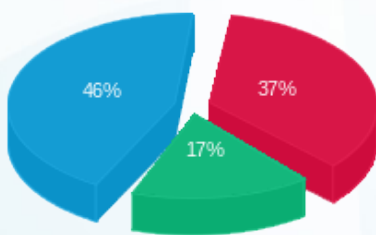

פסגה (56.43 ₪) ■
 גבע (27.02 ₪) ■
 שפל (71.00 ₪) ■

הסטוריית צריכה בקוט"ש

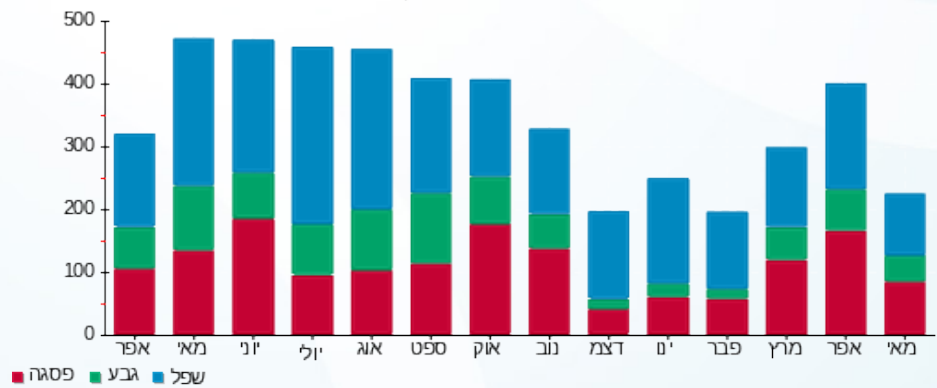

23/05/22 תאריך הפקה:
 22/05/22 תאריך קריאה נוכחית:
 23/04/22 תאריך קריאה קודמת:

שם דייר: פתאל - דירה 8108
 שם אתר: בתי אלמוג (פתאל)

לקוח/ה נכבד/ה, אנו מתכבדים להגיש את חישוב צריכת החשמל לתקופה 22/05/22 - 23/04/22:

פתאל - דירה 8108 - 10 - 81003994(0x0)

סוג תעריף	סוג צריכה	קריאה קודמת	קריאה נוכחית	סה"כ צריכה בקוט"ש	מחיר לקוט"ש בא"ג	סה"כ לתשלום
פרטי חשבון עבור תאריכים:		23/04/22	30/04/22			
757		48,782.25	48,901.90	119.65	45.98	55.02 ₪
פרטי חשבון עבור תאריכים:		01/05/22	22/05/22			
757		48,901.90	49,123.55	221.65	44.86	99.43 ₪

סה"כ לדירי:

שיא ביקוש	סה"כ
7.30	341.30
	154.45 ₪

9.89 ₪	תשלום קבוע	
0.00 ₪	תשלום עבור גודל חיבור בKVA (0x0)	
164.33 ₪	סה"כ לתשלום	לא כולל מע"מ

התפלגות חיוב בש"ח לפי תע"ז

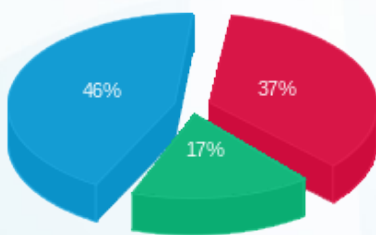

פסגה (56.43 ₪) ■
 גבע (27.02 ₪) ■
 שפל (71.00 ₪) ■

הסטוריית צריכה בקוט"ש

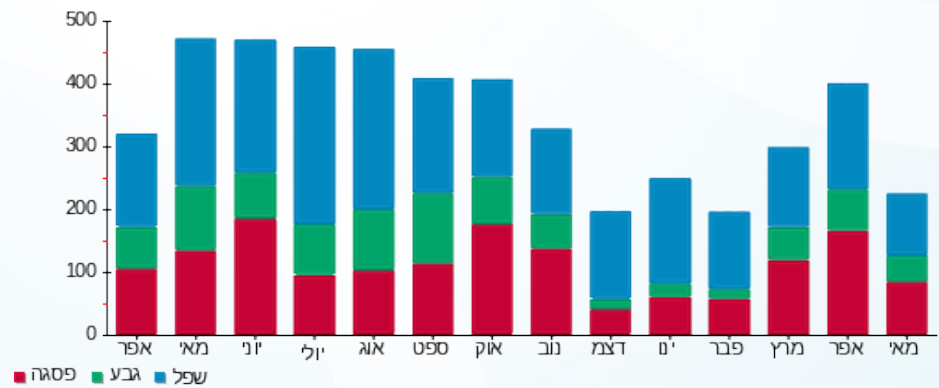



23/05/22

תאריך הפקה:

שם דייר: פתאל - דירה 8111

22/05/22

תאריך קריאה נוכחית:

שם אתר: בתי אלמוג (פתאל)

23/04/22

תאריך קריאה קודמת:

לקוח/ה נכבד/ה, אנו מתכבדים להגיש את חישוב צריכת החשמל לתקופה 22/05/22 - 23/04/22:

פתאל - דירה 8111 - 4 - 81004266(0x0)

סוג תעריף	סוג צריכה	קריאה קודמת	קריאה נוכחית	סה"כ צריכה בקוט"ש	מחיר לקוט"ש בא"ג	סה"כ לתשלום
פרטי חשבון עבור תאריכים:		23/04/22	30/04/22			
757		50,879.61	50,975.95	96.34	45.98	44.30 ₪
פרטי חשבון עבור תאריכים:		01/05/22	22/05/22			
757		50,975.95	51,173.43	197.48	44.86	88.59 ₪

סה"כ לדירה:

שיא ביקוש	סה"כ
7.50	293.82
	132.89 ₪

9.89 ₪	תשלום קבוע	
0.00 ₪	תשלום עבור גודל חיבור בKVA (0x0)	
142.77 ₪	סה"כ לתשלום	לא כולל מע"מ

התפלגות חיוב בש"ח לפי תעו"ז

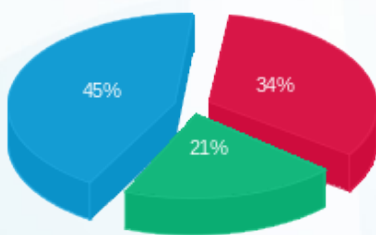

פסגה (45.35 ₪) ■
 גבע (27.59 ₪) ■
 שפל (59.95 ₪) ■

הסטוריית צריכה בקוט"ש

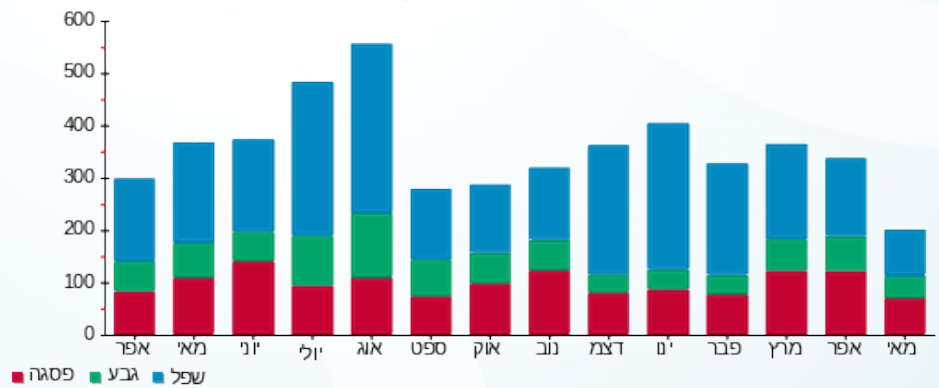

23/05/22 תאריך הפקה:
 22/05/22 תאריך קריאה נוכחית:
 23/04/22 תאריך קריאה קודמת:

שם דייר: פתאל - דירה 8112
 שם אתר: בתי אלמוג (פתאל)

לקוח/ה נכבד/ה, אנו מתכבדים להגיש את חישוב צריכת החשמל לתקופה 22/05/22 - 23/04/22:

פתאל - דירה 8112 - 4 - 81004266(0x0)

סוג תעריף	סוג צריכה	קריאה קודמת	קריאה נוכחית	סה"כ צריכה בקוט"ש	מחיר לקוט"ש בא"ג	סה"כ לתשלום
פרטי חשבון עבור תאריכים:		23/04/22	30/04/22			
757		50,879.61	50,975.95	96.34	45.98	44.30 ₪
פרטי חשבון עבור תאריכים:		01/05/22	22/05/22			
757		50,975.95	51,173.43	197.48	44.86	88.59 ₪

סה"כ לדירה:

שיא ביקוש	סה"כ
7.50	293.82
	132.89 ₪

9.89 ₪	תשלום קבוע	
0.00 ₪	תשלום עבור גודל חיבור בKVA (0x0)	
142.77 ₪	סה"כ לתשלום	לא כולל מע"מ

התפלגות חיוב בש"ח לפי תע"ז

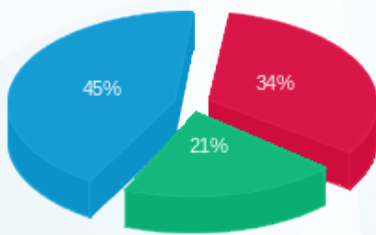

פסגה (45.35 ₪) ■
 גבע (27.59 ₪) ■
 שפל (59.95 ₪) ■

הסטוריית צריכה בקוט"ש

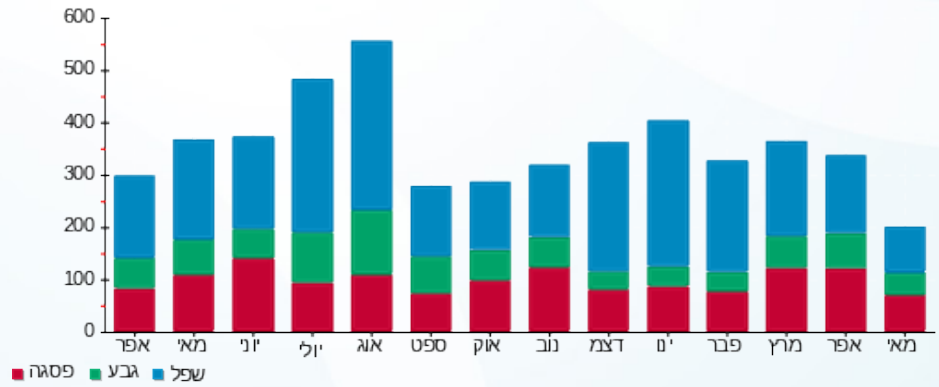

23/05/22 תאריך הפקה:
 22/05/22 תאריך קריאה נוכחית:
 23/04/22 תאריך קריאה קודמת:

שם דייר: פתאל - דירה 8113
 שם אתר: בתי אלמוג (פתאל)

לקוח/ה נכבד/ה, אנו מתכבדים להגיש את חישוב צריכת החשמל לתקופה 22/05/22 - 23/04/22:

פתאל - דירה 8113 - 5 - 81004266(0x0)

סוג תעריף	סוג צריכה	קריאה קודמת	קריאה נוכחית	סה"כ צריכה בקוט"ש	מחיר לקוט"ש בא"ג	סה"כ לתשלום
פרטי חשבון עבור תאריכים:		23/04/22	30/04/22			
757		50,267.91	50,348.61	80.71	45.98	37.11 ₪
פרטי חשבון עבור תאריכים:		01/05/22	22/05/22			
757		50,348.61	50,539.04	190.42	44.86	85.42 ₪

סה"כ לדירה:

שיא ביקוש	סה"כ
7.97	271.13
	122.53 ₪

9.89 ₪	תשלום קבוע	
0.00 ₪	תשלום עבור גודל חיבור בKVA (0x0)	
132.42 ₪	סה"כ לתשלום	לא כולל מע"מ

התפלגות חיוב בש"ח לפי תעו"ז

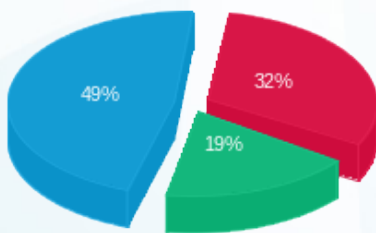

פסגה (39.47 ₪) ■
 גבע (22.72 ₪) ■
 שפל (60.35 ₪) ■

הסטוריית צריכה בקוט"ש

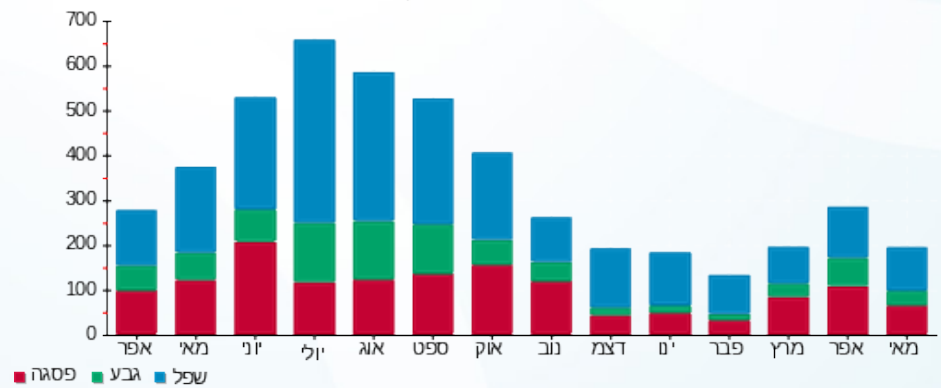

23/05/22 תאריך הפקה:
 22/05/22 תאריך קריאה נוכחית:
 23/04/22 תאריך קריאה קודמת:

שם דייר: פתאל - דירה 8114
 שם אתר: בתי אלמוג (פתאל)

לקוח/ה נכבד/ה, אנו מתכבדים להגיש את חישוב צריכת החשמל לתקופה 22/05/22 - 23/04/22:

פתאל - דירה 8114 - 5 - 81004266(0x0)

סוג תעריף	סוג צריכה	קריאה קודמת	קריאה נוכחית	סה"כ צריכה בקוט"ש	מחיר לקוט"ש בא"ג	סה"כ לתשלום
פרטי חשבון עבור תאריכים:						
757		23/04/22	30/04/22	80.71	45.98	37.11 ₪
פרטי חשבון עבור תאריכים:						
757		01/05/22	22/05/22	190.42	44.86	85.42 ₪

סה"כ לדירה:

שיא ביקוש	סה"כ
7.97	271.13
	122.53 ₪

9.89 ₪	תשלום קבוע	
0.00 ₪	תשלום עבור גודל חיבור בKVA (0x0)	
132.42 ₪	סה"כ לתשלום	לא כולל מע"מ

התפלגות חיוב בש"ח לפי תעו"ז

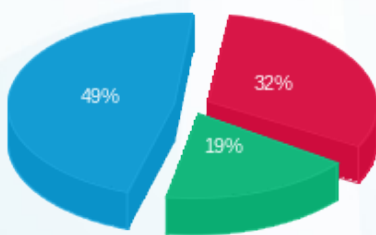

פסגה (39.47 ₪) ■
 גבע (22.72 ₪) ■
 שפל (60.35 ₪) ■

הסטוריית צריכה בקוט"ש

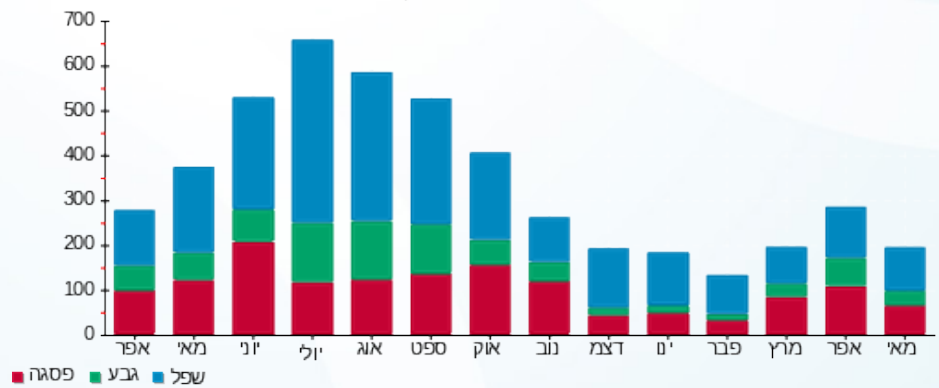



23/05/22 תאריך הפקה:
 22/05/22 תאריך קריאה נוכחית:
 23/04/22 תאריך קריאה קודמת:

שם דייר: פתאל - דירה 8115
 שם אתר: בתי אלמוג (פתאל)

לקוח/ה נכבד/ה, אנו מתכבדים להגיש את חישוב צריכת החשמל לתקופה 22/05/22 - 23/04/22:

פתאל - דירה 8115 - 6 - 81004266(0x0)

סה"כ לתשלום	מחיר לקוט"ש בא"ג	סה"כ צריכה בקוט"ש	קריאה נוכחית	קריאה קודמת	סוג צריכה	סוג תעריף
			30/04/22	23/04/22	פרטי חשבון עבור תאריכים:	
₪ 35.07	45.98	76.28	42,586.98	42,510.70		757
			22/05/22	01/05/22	פרטי חשבון עבור תאריכים:	
₪ 94.20	44.86	209.99	42,796.97	42,586.98		757

סה"כ לדירה:

שיא ביקוש	סה"כ
8.57	286.27
	₪ 129.27

₪ 9.89	תשלום קבוע	
₪ 0.00	תשלום עבור גודל חיבור בKVA (0x0)	
₪ 139.16	סה"כ לתשלום	לא כולל מע"מ





23/05/22 תאריך הפקה:
 22/05/22 תאריך קריאה נוכחית:
 23/04/22 תאריך קריאה קודמת:

שם דייר: פתאל - דירה 8116
 שם אתר: בתי אלמוג (פתאל)

לקוח/ה נכבד/ה, אנו מתכבדים להגיש את חישוב צריכת החשמל לתקופה 22/05/22 - 23/04/22:

פתאל - דירה 8116 - 6 - 81004266(0x0)

סה"כ לתשלום	מחיר לקוט"ש בא"ג	סה"כ צריכה בקוט"ש	קריאה נוכחית	קריאה קודמת	סוג צריכה	סוג תעריף
			30/04/22	23/04/22	פרטי חשבון עבור תאריכים:	
₪ 35.07	45.98	76.28	42,586.98	42,510.70		757
			22/05/22	01/05/22	פרטי חשבון עבור תאריכים:	
₪ 94.20	44.86	209.99	42,796.97	42,586.98		757

סה"כ לדירה:

שיא ביקוש	סה"כ
8.57	286.27
	₪ 129.27

₪ 9.89	תשלום קבוע	
₪ 0.00	תשלום עבור גודל חיבור בKVA (0x0)	
₪ 139.16	סה"כ לתשלום	לא כולל מע"מ





23/05/22 תאריך הפקה:
 22/05/22 תאריך קריאה נוכחית:
 23/04/22 תאריך קריאה קודמת:

שם דייר: פתאל - דירה 8117
 שם אתר: בתי אלמוג (פתאל)

לקוח/ה נכבד/ה, אנו מתכבדים להגיש את חישוב צריכת החשמל לתקופה 22/05/22 - 23/04/22:

פתאל - דירה 8117 - 7 - 81004266(0x0)

סה"כ לתשלום	מחיר לקוט"ש בא"ג	סה"כ צריכה בקוט"ש	קריאה נוכחית	קריאה קודמת	סוג צריכה	סוג תעריף
			30/04/22	23/04/22	פרטי חשבון עבור תאריכים:	
₪ 44.60	45.98	97.01	48,082.67	47,985.67		757
			22/05/22	01/05/22	פרטי חשבון עבור תאריכים:	
₪ 101.84	44.86	227.01	48,309.69	48,082.67		757

סה"כ לדירה:

שיא ביקוש	סה"כ
8.33	324.02
	₪ 146.44

₪ 9.89	תשלום קבוע	
₪ 0.00	תשלום עבור גודל חיבור בKVA (0x0)	
₪ 156.33	סה"כ לתשלום	לא כולל מע"מ





23/05/22 תאריך הפקה:
 22/05/22 תאריך קריאה נוכחית:
 23/04/22 תאריך קריאה קודמת:

שם דייר: פתאל - דירה 8118
 שם אתר: בתי אלמוג (פתאל)

לקוח/ה נכבד/ה, אנו מתכבדים להגיש את חישוב צריכת החשמל לתקופה 22/05/22 - 23/04/22:

פתאל - דירה 8118 - 7 - 81004266(0x0)

סה"כ לתשלום	מחיר לקוט"ש בא"ג	סה"כ צריכה בקוט"ש	קריאה נוכחית	קריאה קודמת	סוג צריכה	סוג תעריף
			30/04/22	23/04/22	פרטי חשבון עבור תאריכים:	
₪ 44.60	45.98	97.01	48,082.67	47,985.67		757
			22/05/22	01/05/22	פרטי חשבון עבור תאריכים:	
₪ 101.84	44.86	227.01	48,309.69	48,082.67		757

סה"כ לדירה:

שיא ביקוש	סה"כ
8.33	324.02
	₪ 146.44

₪ 9.89	תשלום קבוע	
₪ 0.00	תשלום עבור גודל חיבור בKVA (0x0)	
₪ 156.33	סה"כ לתשלום	לא כולל מע"מ



23/05/22 תאריך הפקה:
 22/05/22 תאריך קריאה נוכחית:
 23/04/22 תאריך קריאה קודמת:

שם דייר: פתאל - דירה 8119
 שם אתר: בתי אלמוג (פתאל)

לקוח/ה נכבד/ה, אנו מתכבדים להגיש את חישוב צריכת החשמל לתקופה 22/05/22 - 23/04/22:

פתאל - דירה 8119 - 8 - 81004266(0x0)

סה"כ לתשלום	מחיר לקוט"ש בא"ג	סה"כ צריכה בקוט"ש	קריאה נוכחית	קריאה קודמת	סוג צריכה	סוג תעריף
			30/04/22	23/04/22	פרטי חשבון עבור תאריכים:	
₪ 42.50	45.98	92.44	54,162.80	54,070.37		757
			22/05/22	01/05/22	פרטי חשבון עבור תאריכים:	
₪ 118.61	44.86	264.40	54,427.21	54,162.80		757

סה"כ לדירה:

שיא ביקוש	סה"כ
7.65	356.84
	₪ 161.11

₪ 9.89	תשלום קבוע	
₪ 0.00	תשלום עבור גודל חיבור בKVA (0x0)	
₪ 171.00	סה"כ לתשלום	לא כולל מע"מ



23/05/22 תאריך הפקה:
 22/05/22 תאריך קריאה נוכחית:
 23/04/22 תאריך קריאה קודמת:

שם דייר: פתאל - דירה 8120
 שם אתר: בתי אלמוג (פתאל)

לקוח/ה נכבד/ה, אנו מתכבדים להגיש את חישוב צריכת החשמל לתקופה 22/05/22 - 23/04/22:

פתאל - דירה 8120 - 8 - 81004266(0x0)

סוג תעריף	סוג צריכה	קריאה קודמת	קריאה נוכחית	סה"כ צריכה בקוט"ש	מחיר לקוט"ש בא"ג	סה"כ לתשלום
פרטי חשבון עבור תאריכים:		23/04/22	30/04/22			
757		54,070.37	54,162.80	92.44	45.98	42.50 ₪
פרטי חשבון עבור תאריכים:		01/05/22	22/05/22			
757		54,162.80	54,427.21	264.40	44.86	118.61 ₪

סה"כ לדירה:

שיא ביקוש	סה"כ
7.65	356.84
	161.11 ₪

9.89 ₪	תשלום קבוע	
0.00 ₪	תשלום עבור גודל חיבור ב KVA (0x0)	
171.00 ₪	סה"כ לתשלום	לא כולל מע"מ



23/05/22 תאריך הפקה:
 22/05/22 תאריך קריאה נוכחית:
 23/04/22 תאריך קריאה קודמת:

שם דייר: פתאל - דירה 8121
 שם אתר: בתי אלמוג (פתאל)

לקוח/ה נכבד/ה, אנו מתכבדים להגיש את חישוב צריכת החשמל לתקופה 22/05/22 - 23/04/22:

פתאל - דירה 8121 - 9 - 81004266(0x0)

סוג תעריף	סוג צריכה	קריאה קודמת	קריאה נוכחית	סה"כ צריכה בקוט"ש	מחיר לקוט"ש בא"ג	סה"כ לתשלום
פרטי חשבון עבור תאריכים:						
757		23/04/22	30/04/22	48,459.47	45.98	23.11 ₪
פרטי חשבון עבור תאריכים:						
757		01/05/22	22/05/22	48,585.32	44.86	56.46 ₪

סה"כ לדירי:

שיא ביקוש	סה"כ
7.11	176.12
	79.57 ₪

9.89 ₪	תשלום קבוע	
0.00 ₪	תשלום עבור גודל חיבור בKVA (0x0)	
89.46 ₪	סה"כ לתשלום	לא כולל מע"מ

התפלגות חיוב בש"ח לפי תעו"ז

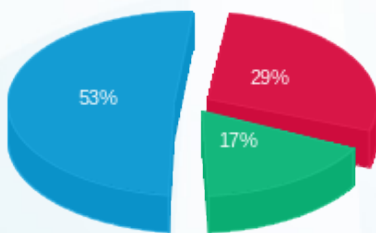

פסגה (23.45 ₪) ■
 גבע (13.73 ₪) ■
 שפל (42.39 ₪) ■

הסטוריית צריכה בקוט"ש

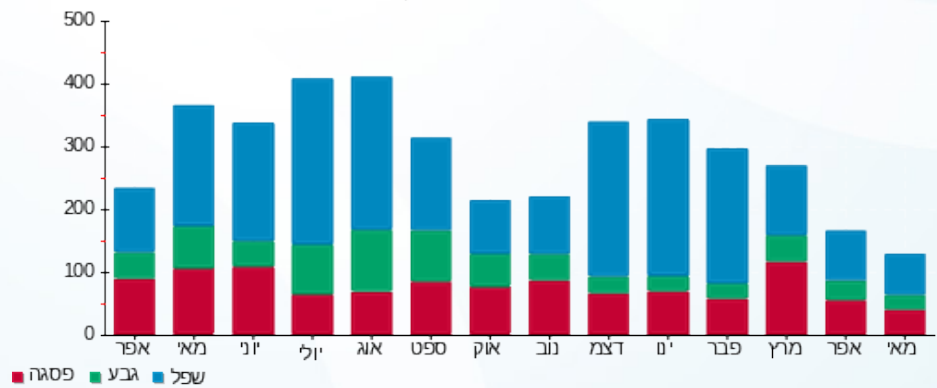

23/05/22 תאריך הפקה:
 22/05/22 תאריך קריאה נוכחית:
 23/04/22 תאריך קריאה קודמת:

שם דייר: פתאל - דירה 8122
 שם אתר: בתי אלמוג (פתאל)

לקוח/ה נכבד/ה, אנו מתכבדים להגיש את חישוב צריכת החשמל לתקופה 22/05/22 - 23/04/22:

פתאל - דירה 8122 - 9 - 81004266(0x0)

סוג תעריף	סוג צריכה	קריאה קודמת	קריאה נוכחית	סה"כ צריכה בקוט"ש	מחיר לקוט"ש בא"ג	סה"כ לתשלום
פרטי חשבון עבור תאריכים:						
757		23/04/22	30/04/22	48,459.47	45.98	23.11 ₪
פרטי חשבון עבור תאריכים:						
757		01/05/22	22/05/22	48,585.32	44.86	56.46 ₪

סה"כ לדירי:

שיא ביקוש	סה"כ
7.11	176.12
	79.57 ₪

9.89 ₪	תשלום קבוע	
0.00 ₪	תשלום עבור גודל חיבור בKVA (0x0)	
89.46 ₪	סה"כ לתשלום	לא כולל מע"מ

התפלגות חיוב בש"ח לפי תעו"ז

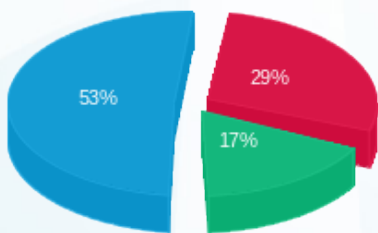

פסגה (23.45 ₪) ■
 גבע (13.73 ₪) ■
 שפל (42.39 ₪) ■

הסטוריית צריכה בקוט"ש

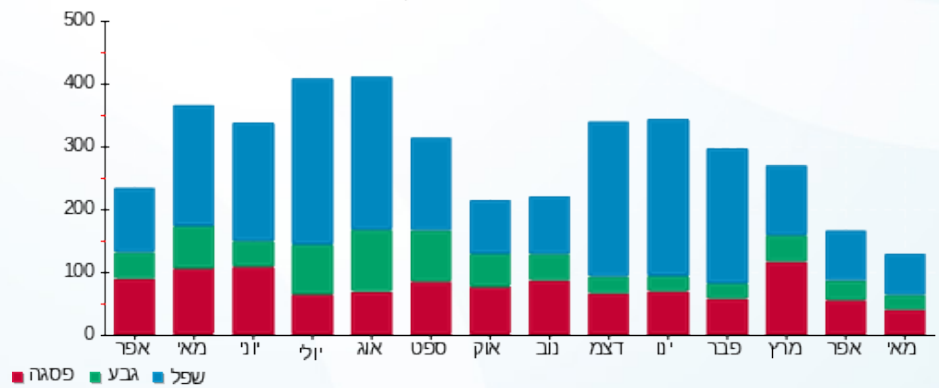

23/05/22 תאריך הפקה:
 22/05/22 תאריך קריאה נוכחית:
 23/04/22 תאריך קריאה קודמת:

שם דייר: פתאל - דירה 8123
 שם אתר: בתי אלמוג (פתאל)

לקוח/ה נכבד/ה, אנו מתכבדים להגיש את חישוב צריכת החשמל לתקופה 22/05/22 - 23/04/22:

פתאל - דירה 8123 - 10 - 81004266(0x0)

סה"כ לתשלום	מחיר לקוט"ש בא"ג	סה"כ צריכה בקוט"ש	קריאה נוכחית	קריאה קודמת	סוג צריכה	סוג תעריף
			30/04/22	23/04/22	פרטי חשבון עבור תאריכים:	
₪ 42.22	45.98	91.82	46,001.04	45,909.22		757
			22/05/22	01/05/22	פרטי חשבון עבור תאריכים:	
₪ 120.61	44.86	268.86	46,269.90	46,001.04		757

סה"כ לדירה:

שיא ביקוש	סה"כ
7.47	360.68
	₪ 162.83

₪ 9.89	תשלום קבוע	
₪ 0.00	תשלום עבור גודל חיבור בKVA (0x0)	
₪ 172.72	סה"כ לתשלום	לא כולל מע"מ



23/05/22 תאריך הפקה:
 22/05/22 תאריך קריאה נוכחית:
 23/04/22 תאריך קריאה קודמת:

שם דייר: פתאל - דירה 8124
 שם אתר: בתי אלמוג (פתאל)

לקוח/ה נכבד/ה, אנו מתכבדים להגיש את חישוב צריכת החשמל לתקופה 22/05/22 - 23/04/22:

פתאל - דירה 8124 - 10 - 81004266(0x0)

סה"כ לתשלום	מחיר לקוט"ש בא"ג	סה"כ צריכה בקוט"ש	קריאה נוכחית	קריאה קודמת	סוג צריכה	סוג תעריף
			30/04/22	23/04/22	פרטי חשבון עבור תאריכים:	
₪ 42.22	45.98	91.82	46,001.04	45,909.22		757
			22/05/22	01/05/22	פרטי חשבון עבור תאריכים:	
₪ 120.61	44.86	268.86	46,269.90	46,001.04		757

סה"כ לדירה:

שיא ביקוש	סה"כ
7.47	360.68
	₪ 162.83

₪ 9.89	תשלום קבוע	
₪ 0.00	תשלום עבור גודל חיבור בKVA (0x0)	
₪ 172.72	סה"כ לתשלום	לא כולל מע"מ



23/05/22 תאריך הפקה:
 22/05/22 תאריך קריאה נוכחית:
 23/04/22 תאריך קריאה קודמת:

שם דייר: פתאל - דירה 8125
 שם אתר: בתי אלמוג (פתאל)

לקוח/ה נכבד/ה, אנו מתכבדים להגיש את חישוב צריכת החשמל לתקופה 22/05/22 - 23/04/22:

פתאל - דירה 8125 - 11 - 81004266(0x0)

סוג תעריף	סוג צריכה	קריאה קודמת	קריאה נוכחית	סה"כ צריכה בקוט"ש	מחיר לקוט"ש בא"ג	סה"כ לתשלום
פרטי חשבון עבור תאריכים:						
757		23/04/22	30/04/22	89.78	45.98	41.28 ₪
פרטי חשבון עבור תאריכים:						
757		01/05/22	22/05/22	341.11	44.86	153.02 ₪

סה"כ לדירה:

שיא ביקוש	סה"כ
8.91	430.89
	194.30 ₪

9.89 ₪	תשלום קבוע	
0.00 ₪	תשלום עבור גודל חיבור בKVA (0x0)	
204.19 ₪	סה"כ לתשלום	לא כולל מע"מ



23/05/22 תאריך הפקה:
 22/05/22 תאריך קריאה נוכחית:
 23/04/22 תאריך קריאה קודמת:

שם דייר: פתאל - דירה 8126
שם אתר: בתי אלמוג (פתאל)

לקוח/ה נכבד/ה, אנו מתכבדים להגיש את חישוב צריכת החשמל לתקופה 22/05/22 - 23/04/22:

פתאל - דירה 8126 - 11 - 81004266(0x0)

סוג תעריף	סוג צריכה	קריאה קודמת	קריאה נוכחית	סה"כ צריכה בקוט"ש	מחיר לקוט"ש בא"ג	סה"כ לתשלום
פרטי חשבון עבור תאריכים:		23/04/22	30/04/22			
757		52,559.49	52,649.28	89.78	45.98	41.28 ₪
פרטי חשבון עבור תאריכים:		01/05/22	22/05/22			
757		52,649.28	52,990.38	341.11	44.86	153.02 ₪

סה"כ לדייר:

שיא ביקוש	סה"כ
8.91	430.89
	194.30 ₪

9.89 ₪	תשלום קבוע	
0.00 ₪	תשלום עבור גודל חיבור בKVA (0x0)	
204.19 ₪	סה"כ לתשלום	לא כולל מע"מ



23/05/22 תאריך הפקה:
 22/05/22 תאריך קריאה נוכחי:
 23/04/22 תאריך קריאה קודמת:

שם דייר: פתאל - דירה 8127
 שם אתר: בתי אלמוג (פתאל)

לקוח/ה נכבד/ה, אנו מתכבדים להגיש את חישוב צריכת החשמל לתקופה 22/05/22 - 23/04/22:

פתאל - דירה 8127 - 12 - 81003994(0x0)

סוג תעריף	סוג צריכה	קריאה קודמת	קריאה נוכחית	סה"כ צריכה בקוט"ש	מחיר לקוט"ש בא"ג	סה"כ לתשלום
פרטי חשבון עבור תאריכים:						
757		23/04/22	30/04/22	56,850.85	45.98	2570.90 ₪
פרטי חשבון עבור תאריכים:						
757		01/05/22	22/05/22	56,994.80	44.86	2536.58 ₪

סה"כ לדירה:

שיא ביקוש	סה"כ
6.40	211.15
	95.47 ₪

9.89 ₪	תשלום קבוע	
0.00 ₪	תשלום עבור גודל חיבור בKVA (0x0)	
105.36 ₪	סה"כ לתשלום	לא כולל מע"מ

התפלגות חיוב בש"ח לפי תעו"ז

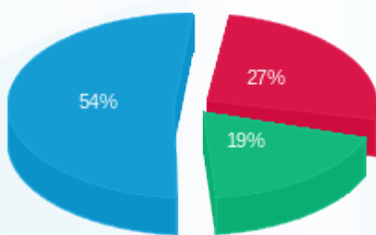

פסגה (25.57 ₪) ■
 גבע (18.36 ₪) ■
 שפל (51.55 ₪) ■

הסטוריית צריכה בקוט"ש

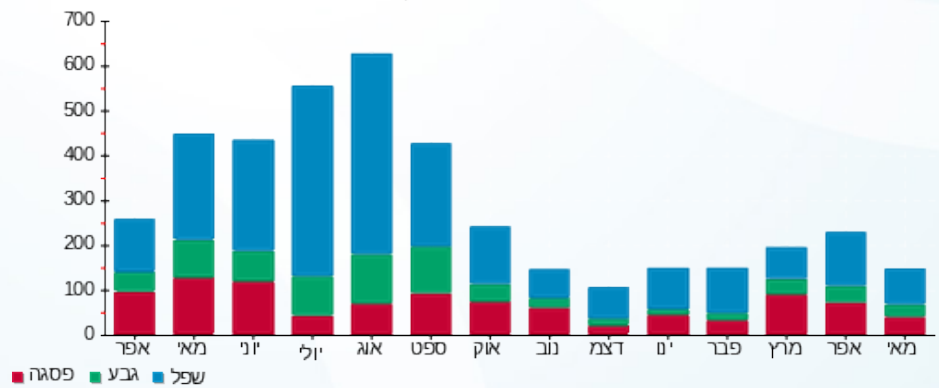

23/05/22 תאריך הפקה:
 22/05/22 תאריך קריאה נוכחי:
 23/04/22 תאריך קריאה קודמת:

שם דייר: פתאל - דירה 8128
 שם אתר: בתי אלמוג (פתאל)

לקוח/ה נכבד/ה, אנו מתכבדים להגיש את חישוב צריכת החשמל לתקופה 22/05/22 - 23/04/22:

פתאל 8218 - 12 - 81003994(0x0)

סוג תעריף	סוג צריכה	קריאה קודמת	קריאה נוכחית	סה"כ צריכה בקוט"ש	מחיר לקוט"ש בא"ג	סה"כ לתשלום
פרטי חשבון עבור תאריכים:						
757		23/04/22	30/04/22	56,850.85	45.98	2570.90 ₪
פרטי חשבון עבור תאריכים:						
757		01/05/22	22/05/22	56,994.80	44.86	2536.58 ₪

סה"כ לדיר:

שיא ביקוש	סה"כ
6.40	211.15
	95.47 ₪

9.89 ₪	תשלום קבוע	
0.00 ₪	תשלום עבור גודל חיבור בKVA (0x0)	
105.36 ₪	סה"כ לתשלום	לא כולל מע"מ

התפלגות חיוב בש"ח לפי תעו"ז

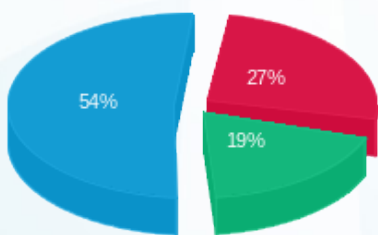

פסגה (25.57 ₪) ■
 גבע (18.36 ₪) ■
 שפל (51.55 ₪) ■

הסטוריית צריכה בקוט"ש

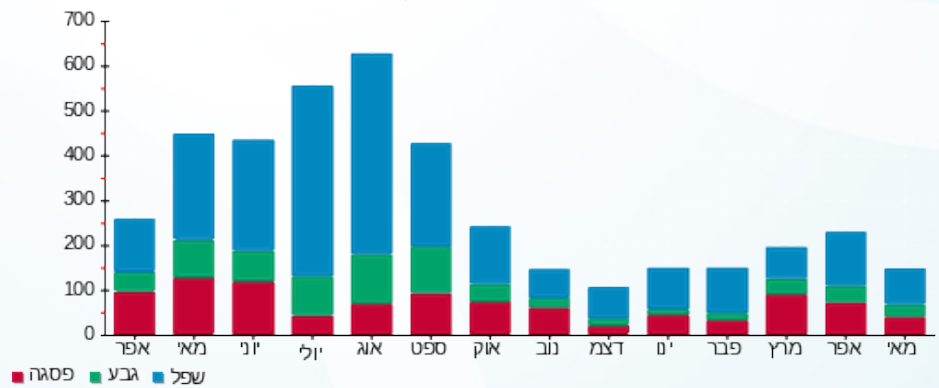

23/05/22 תאריך הפקה:
 22/05/22 תאריך קריאה נוכחית:
 23/04/22 תאריך קריאה קודמת:

שם דייר: פתאל - דירה 8201
 שם אתר: בתי אלמוג (פתאל)

לקוח/ה נכבד/ה, אנו מתכבדים להגיש את חישוב צריכת החשמל לתקופה 22/05/22 - 23/04/22:

פתאל - דירה 8201 - 5 - 81004347(0x0)

סוג תעריף	סוג צריכה	קריאה קודמת	קריאה נוכחית	סה"כ צריכה בקוט"ש	מחיר לקוט"ש בא"ג	סה"כ לתשלום
פרטי חשבון עבור תאריכים:						
757		23/04/22	30/04/22	47.75	45.98	21.96 ₪
פרטי חשבון עבור תאריכים:						
757		01/05/22	22/05/22	132.45	44.86	59.42 ₪

סה"כ לדירה:

שיא ביקוש	סה"כ
6.80	180.20
	₪ 81.37

9.89 ₪	תשלום קבוע	
0.00 ₪	תשלום עבור גודל חיבור בKVA (0x0)	
91.26 ₪	סה"כ לתשלום	לא כולל מע"מ

התפלגות חיוב בש"ח לפי תעו"ז

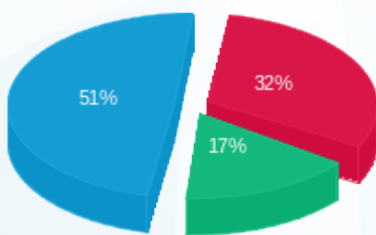

פסגה (26.24 ₪) ■
 גבע (13.44 ₪) ■
 שפל (41.70 ₪) ■

הסטוריית צריכה בקוט"ש

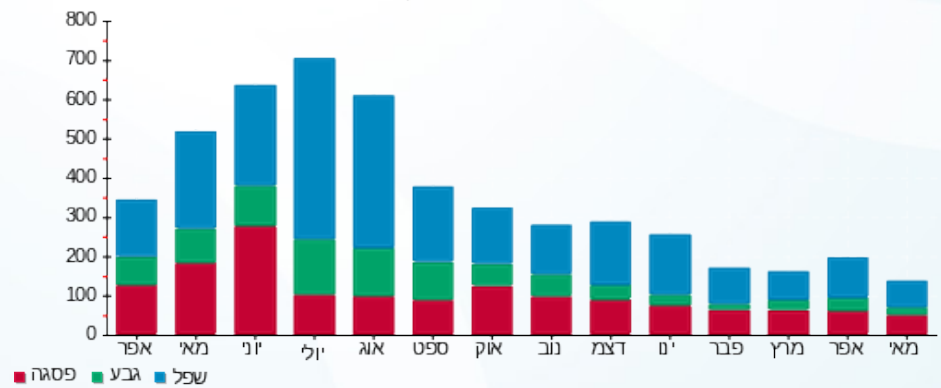

23/05/22 תאריך הפקה:
 22/05/22 תאריך קריאה נוכחית:
 23/04/22 תאריך קריאה קודמת:

שם דייר: פתאל - דירה 8202
 שם אתר: בתי אלמוג (פתאל)

לקוח/ה נכבד/ה, אנו מתכבדים להגיש את חישוב צריכת החשמל לתקופה 22/05/22 - 23/04/22:

פתאל - דירה 8202 - 5 - 81004347(0x0)

סוג תעריף	סוג צריכה	קריאה קודמת	קריאה נוכחית	סה"כ צריכה בקוט"ש	מחיר לקוט"ש בא"ג	סה"כ לתשלום
פרטי חשבון עבור תאריכים:		23/04/22	30/04/22			
757		40,907.90	40,955.65	47.75	45.98	21.96 ₪
פרטי חשבון עבור תאריכים:		01/05/22	22/05/22			
757		40,955.65	41,088.10	132.45	44.86	59.42 ₪

סה"כ לדירה:

שיא ביקוש	סה"כ
6.80	180.20
	81.37 ₪

9.89 ₪	תשלום קבוע	
0.00 ₪	תשלום עבור גודל חיבור בKVA (0x0)	
91.26 ₪	סה"כ לתשלום	לא כולל מע"מ

התפלגות חיוב בש"ח לפי תעו"ז

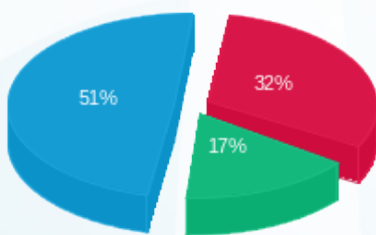

פסגה (26.24 ₪) ■
 גבע (13.44 ₪) ■
 שפל (41.70 ₪) ■

הסטוריית צריכה בקוט"ש

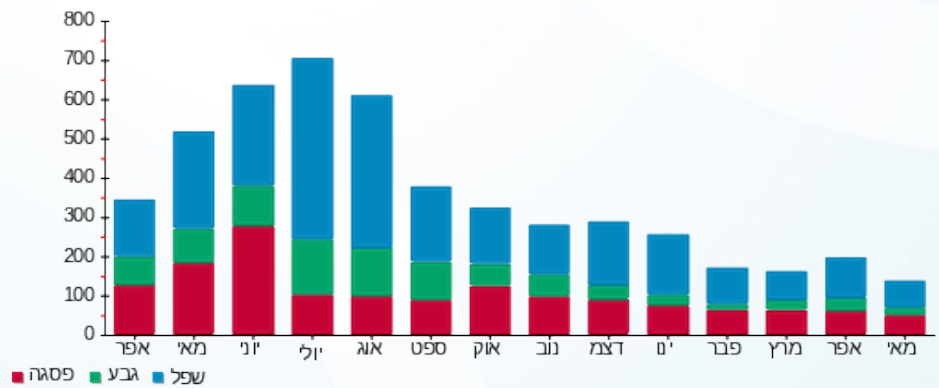



23/05/22 תאריך הפקה:
 22/05/22 תאריך קריאה נוכחית:
 23/04/22 תאריך קריאה קודמת:

שם דייר: פתאל - דירה 8203
 שם אתר: בתי אלמוג (פתאל)

לקוח/ה נכבד/ה, אנו מתכבדים להגיש את חישוב צריכת החשמל לתקופה 22/05/22 - 23/04/22:

פתאל - דירה 8203 - 8 - 81004347(0x0)

סה"כ לתשלום	מחיר לקוט"ש בא"ג	סה"כ צריכה בקוט"ש	קריאה נוכחית	קריאה קודמת	סוג צריכה	סוג תעריף
			30/04/22	23/04/22	פרטי חשבון עבור תאריכים:	
₪ 45.20	45.98	98.30	60,651.30	60,553.00		757
			22/05/22	01/05/22	פרטי חשבון עבור תאריכים:	
₪ 106.97	44.86	238.45	60,889.75	60,651.30		757

סה"כ לדירה:

שיא ביקוש	סה"כ
7.00	336.75
	₪ 152.17

₪ 9.89	תשלום קבוע	
₪ 0.00	תשלום עבור גודל חיבור בKVA (0x0)	
₪ 162.05	סה"כ לתשלום	לא כולל מע"מ





23/05/22 תאריך הפקה:
 22/05/22 תאריך קריאה נוכחית:
 23/04/22 תאריך קריאה קודמת:

שם דייר: פתאל - דירה 8204
 שם אתר: בתי אלמוג (פתאל)

לקוח/ה נכבד/ה, אנו מתכבדים להגיש את חישוב צריכת החשמל לתקופה 22/05/22 - 23/04/22:

פתאל - דירה 8204 - 8 - 81004347(0x0)

סה"כ לתשלום	מחיר לקוט"ש בא"ג	סה"כ צריכה בקוט"ש	קריאה נוכחית	קריאה קודמת	סוג צריכה	סוג תעריף
			30/04/22	23/04/22	פרטי חשבון עבור תאריכים:	
₪ 45.20	45.98	98.30	60,651.30	60,553.00		757
			22/05/22	01/05/22	פרטי חשבון עבור תאריכים:	
₪ 106.97	44.86	238.45	60,889.75	60,651.30		757

סה"כ לדירה:

שיא ביקוש	סה"כ
7.00	336.75
	₪ 152.17

₪ 9.89	תשלום קבוע	
₪ 0.00	תשלום עבור גודל חיבור בKVA (0x0)	
₪ 162.05	סה"כ לתשלום	לא כולל מע"מ



23/05/22 תאריך הפקה:
 22/05/22 תאריך קריאה נוכחית:
 23/04/22 תאריך קריאה קודמת:

שם דייר: פתאל - דירה 8206
 שם אתר: בתי אלמוג (פתאל)

לקוח/ה נכבד/ה, אנו מתכבדים להגיש את חישוב צריכת החשמל לתקופה 22/05/22 - 23/04/22:

פתאל - דירה 8206 - 1 - 81004347(0x0)

סוג תעריף	סוג צריכה	קריאה קודמת	קריאה נוכחית	סה"כ צריכה בקוט"ש	מחיר לקוט"ש בא"ג	סה"כ לתשלום
פרטי חשבון עבור תאריכים:		23/04/22	30/04/22			
757		56,345.10	56,434.30	89.20	45.98	41.01 ₪
פרטי חשבון עבור תאריכים:		01/05/22	22/05/22			
757		56,434.30	56,689.70	255.40	44.86	114.57 ₪

סה"כ לדירה:

שיא ביקוש	סה"כ
7.60	344.60
	155.59 ₪

9.89 ₪	תשלום קבוע	
0.00 ₪	תשלום עבור גודל חיבור בKVA (0x0)	
165.47 ₪	סה"כ לתשלום	לא כולל מע"מ

התפלגות חיוב בש"ח לפי תעו"ז

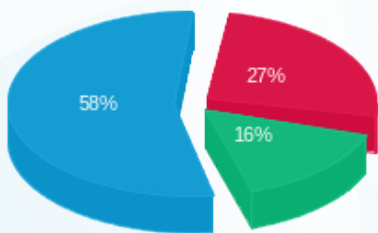

פסגה (41.34 ₪) ■
 גבע (24.67 ₪) ■
 שפל (89.58 ₪) ■

הסטוריית צריכה בקוט"ש

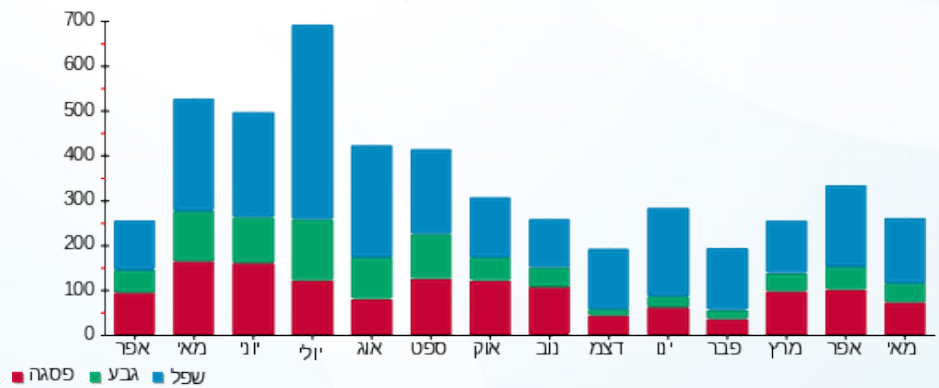



23/05/22 תאריך הפקה:
 22/05/22 תאריך קריאה נוכחית:
 23/04/22 תאריך קריאה קודמת:

שם דייר: פתאל - דירה 8207
 שם אתר: בתי אלמוג (פתאל)

לקוח/ה נכבד/ה, אנו מתכבדים להגיש את חישוב צריכת החשמל לתקופה 22/05/22 - 23/04/22:

פתאל - דירה 8207 - 9 - 81004347(0x0)

סה"כ לתשלום	מחיר לקוט"ש בא"ג	סה"כ צריכה בקוט"ש	קריאה נוכחית	קריאה קודמת	סוג צריכה	סוג תעריף
			30/04/22	23/04/22	פרטי חשבון עבור תאריכים:	
₪ 38.81	45.98	84.40	46,953.55	46,869.15		757
			22/05/22	01/05/22	פרטי חשבון עבור תאריכים:	
₪ 93.80	44.86	209.10	47,162.65	46,953.55		757

סה"כ לדירה:

שיא ביקוש	סה"כ
7.60	293.50
	₪ 132.61

₪ 9.89	תשלום קבוע	
₪ 0.00	תשלום עבור גודל חיבור בKVA (0x0)	
₪ 142.49	סה"כ לתשלום	לא כולל מע"מ





23/05/22 תאריך הפקה:
 22/05/22 תאריך קריאה נוכחית:
 23/04/22 תאריך קריאה קודמת:

שם דייר: פתאל - דירה 8208
 שם אתר: בתי אלמוג (פתאל)

לקוח/ה נכבד/ה, אנו מתכבדים להגיש את חישוב צריכת החשמל לתקופה 22/05/22 - 23/04/22:

פתאל - דירה 8208 - 9 - 81004347(0x0)

סה"כ לתשלום	מחיר לקוט"ש בא"ג	סה"כ צריכה בקוט"ש	קריאה נוכחית	קריאה קודמת	סוג צריכה	סוג תעריף
			30/04/22	23/04/22	פרטי חשבון עבור תאריכים:	
₪ 38.81	45.98	84.40	46,953.55	46,869.15		757
			22/05/22	01/05/22	פרטי חשבון עבור תאריכים:	
₪ 93.80	44.86	209.10	47,162.65	46,953.55		757

סה"כ לדירה:

שיא ביקוש	סה"כ
7.60	293.50
	₪ 132.61

₪ 9.89	תשלום קבוע	
₪ 0.00	תשלום עבור גודל חיבור בKVA (0x0)	
₪ 142.49	סה"כ לתשלום	לא כולל מע"מ





23/05/22 תאריך הפקה:
 22/05/22 תאריך קריאה נוכחית:
 23/04/22 תאריך קריאה קודמת:

שם דייר: פתאל - דירה 8209
 שם אתר: בתי אלמוג (פתאל)

לקוח/ה נכבד/ה, אנו מתכבדים להגיש את חישוב צריכת החשמל לתקופה 22/05/22 - 23/04/22:

פתאל - דירה 8209 - 7 - 81004347(0x0)

סה"כ לתשלום	מחיר לקוט"ש בא"ג	סה"כ צריכה בקוט"ש	קריאה נוכחית	קריאה קודמת	סוג צריכה	סוג תעריף
			30/04/22	23/04/22	פרטי חשבון עבור תאריכים:	
₪ 42.85	45.98	93.20	54,217.70	54,124.50		757
			22/05/22	01/05/22	פרטי חשבון עבור תאריכים:	
₪ 121.08	44.86	269.90	54,487.60	54,217.70		757

סה"כ לדירה:

שיא ביקוש	סה"כ
8.10	363.10
	₪ 163.93

₪ 9.89	תשלום קבוע	
₪ 0.00	תשלום עבור גודל חיבור בKVA (0x0)	
₪ 173.82	סה"כ לתשלום	לא כולל מע"מ





23/05/22 תאריך הפקה:
 22/05/22 תאריך קריאה נוכחית:
 23/04/22 תאריך קריאה קודמת:

שם דייר: פתאל - דירה 8210
שם אתר: בתי אלמוג (פתאל)

לקוח/ה נכבד/ה, אנו מתכבדים להגיש את חישוב צריכת החשמל לתקופה 22/05/22 - 23/04/22:

פתאל - דירה 8210 - 7 - 81004347(0x0)

סה"כ לתשלום	מחיר לקוט"ש בא"ג	סה"כ צריכה בקוט"ש	קריאה נוכחית	קריאה קודמת	סוג צריכה	סוג תעריף
			30/04/22	23/04/22	פרטי חשבון עבור תאריכים:	
₪ 42.85	45.98	93.20	54,217.70	54,124.50		757
			22/05/22	01/05/22	פרטי חשבון עבור תאריכים:	
₪ 121.08	44.86	269.90	54,487.60	54,217.70		757

סה"כ לדירה:

שיא ביקוש	סה"כ
8.10	363.10
	₪ 163.93

₪ 9.89	תשלום קבוע	
₪ 0.00	תשלום עבור גודל חיבור בKVA (0x0)	
₪ 173.82	סה"כ לתשלום	לא כולל מע"מ





23/05/22 תאריך הפקה:
 22/05/22 תאריך קריאה נוכחית:
 23/04/22 תאריך קריאה קודמת:

שם דייר: פתאל - דירה 8211
 שם אתר: בתי אלמוג (פתאל)

לקוח/ה נכבד/ה, אנו מתכבדים להגיש את חישוב צריכת החשמל לתקופה 22/05/22 - 23/04/22:

פתאל - דירה 8211 - 12 - 81004266(0x0)

סה"כ לתשלום	מחיר לקוט"ש בא"ג	סה"כ צריכה בקוט"ש	קריאה נוכחית	קריאה קודמת	סוג צריכה	סוג תעריף
			30/04/22	23/04/22	פרטי חשבון עבור תאריכים:	
₪ 35.09	45.98	76.32	47,964.23	47,887.92		757
			22/05/22	01/05/22	פרטי חשבון עבור תאריכים:	
₪ 122.46	44.86	272.98	48,237.21	47,964.23		757

סה"כ לדירה:

שיא ביקוש	סה"כ
8.44	349.29
	₪ 157.55

₪ 9.89	תשלום קבוע	
₪ 0.00	תשלום עבור גודל חיבור בKVA (0x0)	
₪ 167.43	סה"כ לתשלום	לא כולל מע"מ





23/05/22 תאריך הפקה:
 22/05/22 תאריך קריאה נוכחית:
 23/04/22 תאריך קריאה קודמת:

שם דייר: פתאל - דירה 8212
 שם אתר: בתי אלמוג (פתאל)

לקוח/ה נכבד/ה, אנו מתכבדים להגיש את חישוב צריכת החשמל לתקופה 22/05/22 - 23/04/22:

פתאל - דירה 8212 - 12 - 81004266(0x0)

סה"כ לתשלום	מחיר לקוט"ש בא"ג	סה"כ צריכה בקוט"ש	קריאה נוכחית	קריאה קודמת	סוג צריכה	סוג תעריף
			30/04/22	23/04/22	פרטי חשבון עבור תאריכים:	
₪ 35.09	45.98	76.32	47,964.23	47,887.92		757
			22/05/22	01/05/22	פרטי חשבון עבור תאריכים:	
₪ 122.46	44.86	272.98	48,237.21	47,964.23		757

סה"כ לדירה:

שיא ביקוש	סה"כ
8.44	349.29
	₪ 157.55

₪ 9.89	תשלום קבוע	
₪ 0.00	תשלום עבור גודל חיבור בKVA (0x0)	
₪ 167.43	סה"כ לתשלום	לא כולל מע"מ



23/05/22 תאריך הפקה:
 22/05/22 תאריך קריאה נוכחית:
 23/04/22 תאריך קריאה קודמת:

שם דייר: פתאל - דירה 8213
 שם אתר: בתי אלמוג (פתאל)

לקוח/ה נכבד/ה, אנו מתכבדים להגיש את חישוב צריכת החשמל לתקופה 22/05/22 - 23/04/22:

פתאל - דירה 8213 - 13 - 81004266(0x0)

סוג תעריף	סוג צריכה	קריאה קודמת	קריאה נוכחית	סה"כ צריכה בקוט"ש	מחיר לקוט"ש בא"ג	סה"כ לתשלום
פרטי חשבון עבור תאריכים:						
757		23/04/22	30/04/22	191.24	45.98	87.93 ₪
פרטי חשבון עבור תאריכים:						
757		01/05/22	22/05/22	519.66	44.86	233.12 ₪

סה"כ לדירה:

שיא ביקוש	סה"כ
11.00	710.90
	321.05 ₪

9.89 ₪	תשלום קבוע	
0.00 ₪	תשלום עבור גודל חיבור בKVA (0x0)	
330.94 ₪	סה"כ לתשלום	לא כולל מע"מ

התפלגות חיוב בש"ח לפי תעו"ז

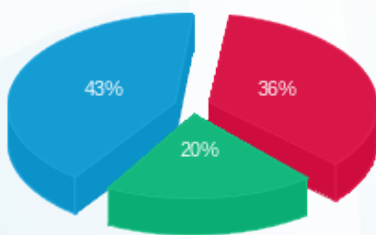

פסגה (116.54 ₪) 43%
 גבע (65.26 ₪) 20%
 שפל (139.25 ₪) 36%

הסטוריית צריכה בקוט"ש

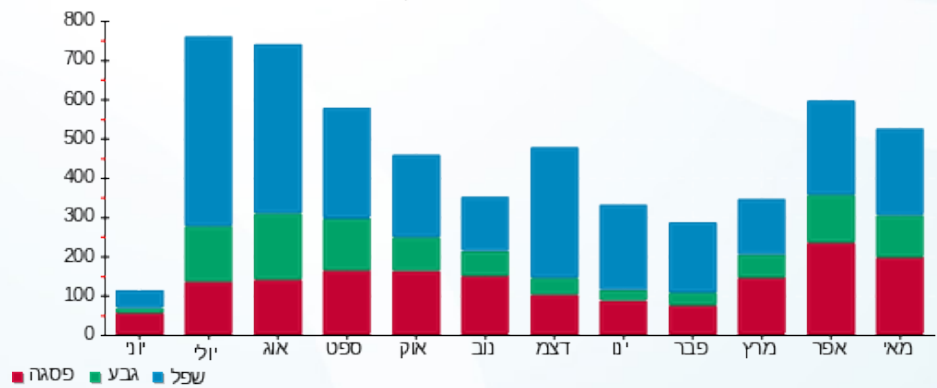



23/05/22 תאריך הפקה:
 22/05/22 תאריך קריאה נוכחית:
 23/04/22 תאריך קריאה קודמת:

שם דייר: פתאל - דירה 8215
 שם אתר: בתי אלמוג (פתאל)

לקוח/ה נכבד/ה, אנו מתכבדים להגיש את חישוב צריכת החשמל לתקופה 22/05/22 - 23/04/22:

פתאל - דירה 8215 - 14 - 81004266(0x0)

סה"כ לתשלום	מחיר לקוט"ש בא"ג	סה"כ צריכה בקוט"ש	קריאה נוכחית	קריאה קודמת	סוג צריכה	סוג תעריף
			30/04/22	23/04/22		פרטי חשבון עבור תאריכים:
₪ 45.94	45.98	99.91	54,279.23	54,179.32		757
			22/05/22	01/05/22		פרטי חשבון עבור תאריכים:
₪ 128.92	44.86	287.38	54,566.60	54,279.23		757

סה"כ לדירה:

שיא ביקוש	סה"כ
9.37	387.29
	₪ 174.86

₪ 9.89	תשלום קבוע	
₪ 0.00	תשלום עבור גודל חיבור בKVA (0x0)	
₪ 184.74	סה"כ לתשלום	לא כולל מע"מ





23/05/22 תאריך הפקה:
 22/05/22 תאריך קריאה נוכחית:
 23/04/22 תאריך קריאה קודמת:

שם דייר: פתאל - דירה 8216
 שם אתר: בתי אלמוג (פתאל)

לקוח/ה נכבד/ה, אנו מתכבדים להגיש את חישוב צריכת החשמל לתקופה 22/05/22 - 23/04/22:

פתאל - דירה 8216 - 14 - 81004266(0x0)

סה"כ לתשלום	מחיר לקוט"ש בא"ג	סה"כ צריכה בקוט"ש	קריאה נוכחית	קריאה קודמת	סוג צריכה	סוג תעריף
			30/04/22	23/04/22	פרטי חשבון עבור תאריכים:	
₪ 45.94	45.98	99.91	54,279.23	54,179.32		757
			22/05/22	01/05/22	פרטי חשבון עבור תאריכים:	
₪ 128.92	44.86	287.38	54,566.60	54,279.23		757

סה"כ לדירה:

שיא ביקוש	סה"כ
9.37	387.29
	₪ 174.86

₪ 9.89	תשלום קבוע	
₪ 0.00	תשלום עבור גודל חיבור בKVA (0x0)	
₪ 184.74	סה"כ לתשלום	לא כולל מע"מ





23/05/22 תאריך הפקה:
 22/05/22 תאריך קריאה נוכחית:
 23/04/22 תאריך קריאה קודמת:

שם דייר: פתאל - דירה 8217
 שם אתר: בתי אלמוג (פתאל)

לקוח/ה נכבד/ה, אנו מתכבדים להגיש את חישוב צריכת החשמל לתקופה 22/05/22 - 23/04/22:

פתאל- דירה 8217 - 15 - 81004266(0x0)

סוג תעריף	סוג צריכה	קריאה קודמת	קריאה נוכחית	סה"כ צריכה בקוט"ש	מחיר לקוט"ש בא"ג	סה"כ לתשלום
פרטי חשבון עבור תאריכים:						
757		23/04/22	30/04/22	115.76	45.98	53.23 ₪
פרטי חשבון עבור תאריכים:						
757		01/05/22	22/05/22	272.95	44.86	122.45 ₪

סה"כ לדייר:

שיא ביקוש	סה"כ
9.03	388.71
	175.67 ₪

9.89 ₪	תשלום קבוע	
0.00 ₪	תשלום עבור גודל חיבור בKVA (0x0)	
185.56 ₪	סה"כ לתשלום	לא כולל מע"מ





23/05/22 תאריך הפקה:
 22/05/22 תאריך קריאה נוכחית:
 23/04/22 תאריך קריאה קודמת:

שם דייר: פתאל - דירה 8218
 שם אתר: בתי אלמוג (פתאל)

לקוח/ה נכבד/ה, אנו מתכבדים להגיש את חישוב צריכת החשמל לתקופה 22/05/22 - 23/04/22:

פתאל - דירה 8218 - 15 - 81004266(0x0)

סה"כ לתשלום	מחיר לקוט"ש בא"ג	סה"כ צריכה בקוט"ש	קריאה נוכחית	קריאה קודמת	סוג צריכה	סוג תעריף
			30/04/22	23/04/22	פרטי חשבון עבור תאריכים:	
₪ 53.23	45.98	115.76	57,238.86	57,123.10		757
			22/05/22	01/05/22	פרטי חשבון עבור תאריכים:	
₪ 122.45	44.86	272.95	57,511.81	57,238.86		757

סה"כ לדירה:

שיא ביקוש	סה"כ
9.03	388.71
	₪ 175.67

₪ 9.89	תשלום קבוע	
₪ 0.00	תשלום עבור גודל חיבור בKVA (0x0)	
₪ 185.56	סה"כ לתשלום	לא כולל מע"מ





23/05/22 תאריך הפקה:
 22/05/22 תאריך קריאה נוכחית:
 23/04/22 תאריך קריאה קודמת:

שם דייר: פתאל - דירה 8219
 שם אתר: בתי אלמוג (פתאל)

לקוח/ה נכבד/ה, אנו מתכבדים להגיש את חישוב צריכת החשמל לתקופה 22/05/22 - 23/04/22:

פתאל - דירה 8219 - 16 - 81004266(0x0)

סה"כ לתשלום	מחיר לקוט"ש בא"ג	סה"כ צריכה בקוט"ש	קריאה נוכחית	קריאה קודמת	סוג צריכה	סוג תעריף
			30/04/22	23/04/22	פרטי חשבון עבור תאריכים:	
₪ 49.62	45.98	107.92	56,440.58	56,332.67		757
			22/05/22	01/05/22	פרטי חשבון עבור תאריכים:	
₪ 122.04	44.86	272.04	56,712.62	56,440.58		757

סה"כ לדירה:

שיא ביקוש	סה"כ
8.96	379.95
	₪ 171.66

₪ 9.89	תשלום קבוע	
₪ 0.00	תשלום עבור גודל חיבור בKVA (0x0)	
₪ 181.54	סה"כ לתשלום	לא כולל מע"מ





23/05/22 תאריך הפקה:
 22/05/22 תאריך קריאה נוכחית:
 23/04/22 תאריך קריאה קודמת:

שם דייר: פתאל - דירה 8220
 שם אתר: בתי אלמוג (פתאל)

לקוח/ה נכבד/ה, אנו מתכבדים להגיש את חישוב צריכת החשמל לתקופה 22/05/22 - 23/04/22:

פתאל - דירה 8220 - 16 - 81004266(0x0)

סוג תעריף	סוג צריכה	קריאה קודמת	קריאה נוכחית	סה"כ צריכה בקוט"ש	מחיר לקוט"ש בא"ג	סה"כ לתשלום
פרטי חשבון עבור תאריכים:		23/04/22	30/04/22			
757		56,332.67	56,440.58	107.92	45.98	49.62 ₪
פרטי חשבון עבור תאריכים:		01/05/22	22/05/22			
757		56,440.58	56,712.62	272.04	44.86	122.04 ₪

סה"כ לדירה:

שיא ביקוש	סה"כ
8.96	379.95
	171.66 ₪

9.89 ₪	תשלום קבוע	
0.00 ₪	תשלום עבור גודל חיבור בKVA (0x0)	
181.54 ₪	סה"כ לתשלום	לא כולל מע"מ





23/05/22 תאריך הפקה:
 22/05/22 תאריך קריאה נוכחית:
 23/04/22 תאריך קריאה קודמת:

שם דייר: פתאל - דירה 8221
 שם אתר: בתי אלמוג (פתאל)

לקוח/ה נכבד/ה, אנו מתכבדים להגיש את חישוב צריכת החשמל לתקופה 22/05/22 - 23/04/22:

פתאל - דירה 8221 - 17 - 81004266(0x0)

סה"כ לתשלום	מחיר לקוט"ש בא"ג	סה"כ צריכה בקוט"ש	קריאה נוכחית	קריאה קודמת	סוג צריכה	סוג תעריף
			30/04/22	23/04/22	פרטי חשבון עבור תאריכים:	
₪ 40.37	45.98	87.79	51,591.99	51,504.20		757
			22/05/22	01/05/22	פרטי חשבון עבור תאריכים:	
₪ 75.45	44.86	168.19	51,760.18	51,591.99		757

סה"כ לדירה:

שיא ביקוש	סה"כ
7.51	255.98
	₪ 115.82

₪ 9.89	תשלום קבוע	
₪ 0.00	תשלום עבור גודל חיבור בKVA (0x0)	
₪ 125.70	סה"כ לתשלום	לא כולל מע"מ





23/05/22 תאריך הפקה:
 22/05/22 תאריך קריאה נוכחית:
 23/04/22 תאריך קריאה קודמת:

שם דייר: פתאל - דירה 8222
 שם אתר: בתי אלמוג (פתאל)

לקוח/ה נכבד/ה, אנו מתכבדים להגיש את חישוב צריכת החשמל לתקופה 22/05/22 - 23/04/22:

פתאל - דירה 8222 - 17 - 81004266(0x0)

סה"כ לתשלום	מחיר לקוט"ש בא"ג	סה"כ צריכה בקוט"ש	קריאה נוכחית	קריאה קודמת	סוג צריכה	סוג תעריף
			30/04/22	23/04/22	פרטי חשבון עבור תאריכים:	
₪ 40.37	45.98	87.79	51,591.99	51,504.20		757
			22/05/22	01/05/22	פרטי חשבון עבור תאריכים:	
₪ 75.45	44.86	168.19	51,760.18	51,591.99		757

סה"כ לדירה:

שיא ביקוש	סה"כ
7.51	255.98
	₪ 115.82

₪ 9.89	תשלום קבוע	
₪ 0.00	תשלום עבור גודל חיבור בKVA (0x0)	
₪ 125.70	סה"כ לתשלום	לא כולל מע"מ





23/05/22

תאריך הפקה:

שם דייר: פתאל - דירה 8223

22/05/22

תאריך קריאה נוכחית:

שם אתר: בתי אלמוג (פתאל)

23/04/22

תאריך קריאה קודמת:

לקוח/ה נכבד/ה, אנו מתכבדים להגיש את חישוב צריכת החשמל לתקופה 22/05/22 - 23/04/22:

פתאל - דירה 8223 - 18 - 81004266(0x0)

סוג תעריף	סוג צריכה	קריאה קודמת	קריאה נוכחית	סה"כ צריכה בקוט"ש	מחיר לקוט"ש בא"ג	סה"כ לתשלום
פרטי חשבון עבור תאריכים:		23/04/22	30/04/22			
757		55,810.57	55,900.95	90.39	45.98	41.56 ₪
פרטי חשבון עבור תאריכים:		01/05/22	22/05/22			
757		55,900.95	56,095.77	194.82	44.86	87.40 ₪

סה"כ לדיר:

שיא ביקוש	סה"כ
10.89	285.21
	128.96 ₪

9.89 ₪	תשלום קבוע	
0.00 ₪	תשלום עבור גודל חיבור בKVA (0x0)	
138.84 ₪	סה"כ לתשלום	לא כולל מע"מ

התפלגות חיוב בש"ח לפי תע"ז

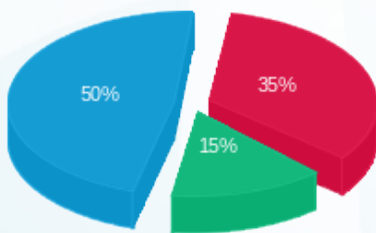

פסגה (45.37 ₪) ■
 גבע (19.33 ₪) ■
 שפל (64.25 ₪) ■

הסטוריית צריכה בקוט"ש

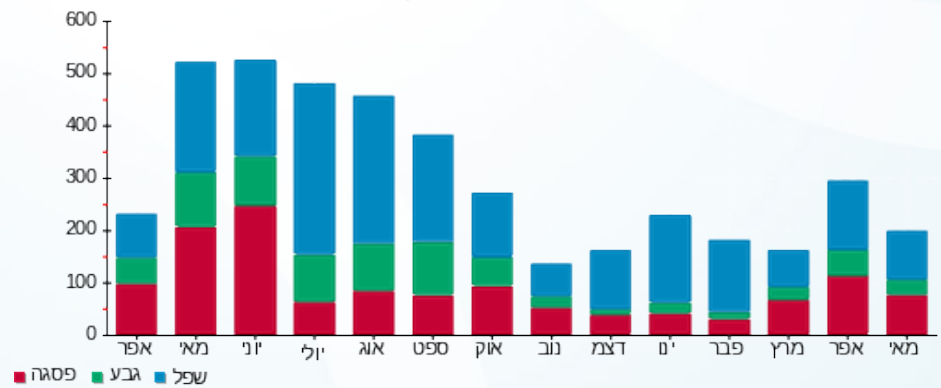

23/05/22 תאריך הפקה:
 22/05/22 תאריך קריאה נוכחי:
 23/04/22 תאריך קריאה קודמת:

שם דייר: פתאל - דירה 8224
 שם אתר: בתי אלמוג (פתאל)

לקוח/ה נכבד/ה, אנו מתכבדים להגיש את חישוב צריכת החשמל לתקופה 22/05/22 - 23/04/22:

פתאל - דירה 8224 - 18 - 81004266(0x0)

סוג תעריף	סוג צריכה	קריאה קודמת	קריאה נוכחית	סה"כ צריכה בקוט"ש	מחיר לקוט"ש בא"ג	סה"כ לתשלום
פרטי חשבון עבור תאריכים:						
757		23/04/22	30/04/22	55,900.95	45.98	41.56 ₪
פרטי חשבון עבור תאריכים:						
757		01/05/22	22/05/22	56,095.77	44.86	87.40 ₪

סה"כ לדיר:

שיא ביקוש	סה"כ
10.89	285.21
	128.96 ₪

9.89 ₪	תשלום קבוע	
0.00 ₪	תשלום עבור גודל חיבור בKVA (0x0)	
138.84 ₪	סה"כ לתשלום	לא כולל מע"מ

התפלגות חיוב בש"ח לפי תעו"ז

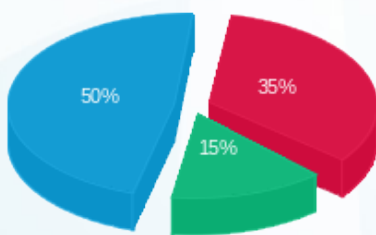

פסגה (45.37 ₪) ■
 גבע (19.33 ₪) ■
 שפל (64.25 ₪) ■

הסטוריית צריכה בקוט"ש

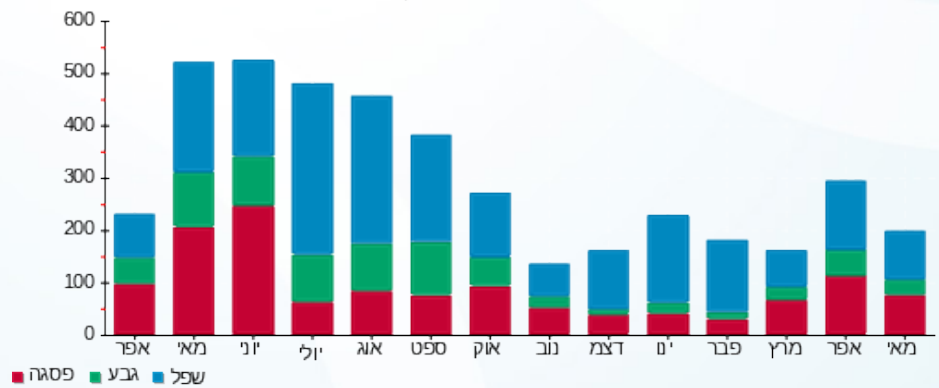



23/05/22 תאריך הפקה:
 22/05/22 תאריך קריאה נוכחית:
 23/04/22 תאריך קריאה קודמת:

שם דייר: פתאל - דירה 8225
 שם אתר: בתי אלמוג (פתאל)

לקוח/ה נכבד/ה, אנו מתכבדים להגיש את חישוב צריכת החשמל לתקופה 22/05/22 - 23/04/22:

פתאל - דירה 8225 - 19 - 81004266(0x0)

סה"כ לתשלום	מחיר לקוט"ש בא"ג	סה"כ צריכה בקוט"ש	קריאה נוכחית	קריאה קודמת	סוג צריכה	סוג תעריף
			30/04/22	23/04/22	פרטי חשבון עבור תאריכים:	
28.66 ₪	45.98	62.32	50,388.08	50,325.75		757
			22/05/22	01/05/22	פרטי חשבון עבור תאריכים:	
71.23 ₪	44.86	158.78	50,546.86	50,388.08		757

סה"כ לדירה:

שיא ביקוש	סה"כ
7.38	221.11
	99.89 ₪

9.89 ₪	תשלום קבוע	
0.00 ₪	תשלום עבור גודל חיבור בKVA (0x0)	
109.77 ₪	סה"כ לתשלום	לא כולל מע"מ





23/05/22 תאריך הפקה:
 22/05/22 תאריך קריאה נוכחית:
 23/04/22 תאריך קריאה קודמת:

שם דייר: פתאל - דירה 8226
 שם אתר: בתי אלמוג (פתאל)

לקוח/ה נכבד/ה, אנו מתכבדים להגיש את חישוב צריכת החשמל לתקופה 22/05/22 - 23/04/22:

פתאל - דירה 8226 - 19 - 81004266(0x0)

סה"כ לתשלום	מחיר לקוט"ש בא"ג	סה"כ צריכה בקוט"ש	קריאה נוכחית	קריאה קודמת	סוג צריכה	סוג תעריף
			30/04/22	23/04/22	פרטי חשבון עבור תאריכים:	
28.66 ₪	45.98	62.32	50,388.08	50,325.75		757
			22/05/22	01/05/22	פרטי חשבון עבור תאריכים:	
71.23 ₪	44.86	158.78	50,546.86	50,388.08		757

סה"כ לדירה:

שיא ביקוש	סה"כ
7.38	221.11
	99.89 ₪

9.89 ₪	תשלום קבוע	
0.00 ₪	תשלום עבור גודל חיבור בKVA (0x0)	
109.77 ₪	סה"כ לתשלום	לא כולל מע"מ





23/05/22 תאריך הפקה:
 22/05/22 תאריך קריאה נוכחית:
 23/04/22 תאריך קריאה קודמת:

שם דייר: פתאל - דירה 8227
 שם אתר: בתי אלמוג (פתאל)

לקוח/ה נכבד/ה, אנו מתכבדים להגיש את חישוב צריכת החשמל לתקופה 22/05/22 - 23/04/22:

פתאל - דירה 8227 - 11 - 81004347(0x0)

סה"כ לתשלום	מחיר לקוט"ש בא"ג	סה"כ צריכה בקוט"ש	קריאה נוכחית	קריאה קודמת	סוג צריכה	סוג תעריף
			30/04/22	23/04/22	פרטי חשבון עבור תאריכים:	
₪ 39.52	45.98	85.95	50,845.80	50,759.85		757
			22/05/22	01/05/22	פרטי חשבון עבור תאריכים:	
₪ 99.93	44.86	222.75	51,068.55	50,845.80		757

סה"כ לדירה:

שיא ביקוש	סה"כ
7.00	308.70
	₪ 139.45

₪ 9.89	תשלום קבוע	
₪ 0.00	תשלום עבור גודל חיבור בKVA (0x0)	
₪ 149.33	סה"כ לתשלום	לא כולל מע"מ





23/05/22 תאריך הפקה:
 22/05/22 תאריך קריאה נוכחית:
 23/04/22 תאריך קריאה קודמת:

שם דייר: פתאל - דירה 8228
 שם אתר: בתי אלמוג (פתאל)

לקוח/ה נכבד/ה, אנו מתכבדים להגיש את חישוב צריכת החשמל לתקופה 22/05/22 - 23/04/22:

פתאל - דירה 8228 - 11 - 81004347(0x0)

סה"כ לתשלום	מחיר לקוט"ש בא"ג	סה"כ צריכה בקוט"ש	קריאה נוכחית	קריאה קודמת	סוג צריכה	סוג תעריף
			30/04/22	23/04/22		פרטי חשבון עבור תאריכים:
₪ 39.52	45.98	85.95	50,845.80	50,759.85		757
			22/05/22	01/05/22		פרטי חשבון עבור תאריכים:
₪ 99.93	44.86	222.75	51,068.55	50,845.80		757

סה"כ לדירה:

שיא ביקוש	סה"כ
7.00	308.70
	₪ 139.45

₪ 9.89	תשלום קבוע	
₪ 0.00	תשלום עבור גודל חיבור בKVA (0x0)	
₪ 149.33	סה"כ לתשלום	לא כולל מע"מ





23/05/22 תאריך הפקה:
 22/05/22 תאריך קריאה נוכחית:
 23/04/22 תאריך קריאה קודמת:

שם דייר: פתאל - דירה 8301
 שם אתר: בתי אלמוג (פתאל)

לקוח/ה נכבד/ה, אנו מתכבדים להגיש את חישוב צריכת החשמל לתקופה 22/05/22 - 23/04/22:

פתאל - דירה 8301 - 12 - 81004347(0x0)

סה"כ לתשלום	מחיר לקוט"ש בא"ג	סה"כ צריכה בקוט"ש	קריאה נוכחית	קריאה קודמת	סוג צריכה	סוג תעריף
			30/04/22	23/04/22	פרטי חשבון עבור תאריכים:	
₪ 45.47	45.98	98.90	57,294.90	57,196.00		757
			22/05/22	01/05/22	פרטי חשבון עבור תאריכים:	
₪ 113.94	44.86	254.00	57,548.90	57,294.90		757

סה"כ לדירה:

שיא ביקוש	סה"כ
8.70	352.90
	₪ 159.42

₪ 9.89	תשלום קבוע	
₪ 0.00	תשלום עבור גודל חיבור בKVA (0x0)	
₪ 169.30	סה"כ לתשלום	לא כולל מע"מ





23/05/22 תאריך הפקה:
 22/05/22 תאריך קריאה נוכחית:
 23/04/22 תאריך קריאה קודמת:

שם דייר: פתאל - דירה 8302
 שם אתר: בתי אלמוג (פתאל)

לקוח/ה נכבד/ה, אנו מתכבדים להגיש את חישוב צריכת החשמל לתקופה 22/05/22 - 23/04/22:

פתאל - דירה 8302 - 12 - 81004347(0x0)

סה"כ לתשלום	מחיר לקוט"ש בא"ג	סה"כ צריכה בקוט"ש	קריאה נוכחית	קריאה קודמת	סוג צריכה	סוג תעריף
			30/04/22	23/04/22	פרטי חשבון עבור תאריכים:	
₪ 45.47	45.98	98.90	57,294.90	57,196.00		757
			22/05/22	01/05/22	פרטי חשבון עבור תאריכים:	
₪ 113.94	44.86	254.00	57,548.90	57,294.90		757

סה"כ לדירה:

שיא ביקוש	סה"כ
8.70	352.90
	₪ 159.42

₪ 9.89	תשלום קבוע	
₪ 0.00	תשלום עבור גודל חיבור בKVA (0x0)	
₪ 169.30	סה"כ לתשלום	לא כולל מע"מ



23/05/22 תאריך הפקה:
 22/05/22 תאריך קריאה נוכחית:
 23/04/22 תאריך קריאה קודמת:

שם דייר: פתאל - דירה 8303
 שם אתר: בתי אלמוג (פתאל)

לקוח/ה נכבד/ה, אנו מתכבדים להגיש את חישוב צריכת החשמל לתקופה 22/05/22 - 23/04/22:

פתאל - דירה 8303 - 14 - 81004347(0x0)

סה"כ לתשלום	מחיר לקוט"ש בא"ג	סה"כ צריכה בקוט"ש	קריאה נוכחית	קריאה קודמת	סוג צריכה	סוג תעריף
			30/04/22	23/04/22	פרטי חשבון עבור תאריכים:	
₪ 32.46	45.98	70.60	61,508.60	61,438.00		757
			22/05/22	01/05/22	פרטי חשבון עבור תאריכים:	
₪ 85.46	44.86	190.50	61,699.10	61,508.60		757

סה"כ לדירה:

שיא ביקוש	סה"כ
6.00	261.10
	₪ 117.92

₪ 9.89	תשלום קבוע	
₪ 0.00	תשלום עבור גודל חיבור בKVA (0x0)	
₪ 127.81	סה"כ לתשלום	לא כולל מע"מ



23/05/22 תאריך הפקה:
 22/05/22 תאריך קריאה נוכחית:
 23/04/22 תאריך קריאה קודמת:

שם דייר: פתאל - דירה 8304
 שם אתר: בתי אלמוג (פתאל)

לקוח/ה נכבד/ה, אנו מתכבדים להגיש את חישוב צריכת החשמל לתקופה 22/05/22 - 23/04/22:

פתאל - דירה 8304 - 14 - 81004347(0x0)

סה"כ לתשלום	מחיר לקוט"ש בא"ג	סה"כ צריכה בקוט"ש	קריאה נוכחית	קריאה קודמת	סוג צריכה	סוג תעריף
			30/04/22	23/04/22	פרטי חשבון עבור תאריכים:	
₪ 32.46	45.98	70.60	61,508.60	61,438.00		757
			22/05/22	01/05/22	פרטי חשבון עבור תאריכים:	
₪ 85.46	44.86	190.50	61,699.10	61,508.60		757

סה"כ לדירה:

שיא ביקוש	סה"כ
6.00	261.10
	₪ 117.92

₪ 9.89	תשלום קבוע	
₪ 0.00	תשלום עבור גודל חיבור בKVA (0x0)	
₪ 127.81	סה"כ לתשלום	לא כולל מע"מ



23/05/22 תאריך הפקה:
 22/05/22 תאריך קריאה נוכחית:
 23/04/22 תאריך קריאה קודמת:

שם דייר: פתאל - דירה 8305
 שם אתר: בתי אלמוג (פתאל)

לקוח/ה נכבד/ה, אנו מתכבדים להגיש את חישוב צריכת החשמל לתקופה 22/05/22 - 23/04/22:

פתאל - דירה 8305 - 13 - 81004347(0x0)

סה"כ לתשלום	מחיר לקוט"ש בא"ג	סה"כ צריכה בקוט"ש	קריאה נוכחית	קריאה קודמת	סוג צריכה	סוג תעריף
			30/04/22	23/04/22	פרטי חשבון עבור תאריכים:	
₪ 48.67	45.98	105.85	48,058.55	47,952.70		757
			22/05/22	01/05/22	פרטי חשבון עבור תאריכים:	
₪ 74.56	44.86	166.20	48,224.75	48,058.55		757

סה"כ לדירה:

שיא ביקוש	סה"כ
7.70	272.05
	₪ 123.23

₪ 9.89	תשלום קבוע	
₪ 0.00	תשלום עבור גודל חיבור בKVA (0x0)	
₪ 133.11	סה"כ לתשלום	לא כולל מע"מ

23/05/22 תאריך הפקה:
 22/05/22 תאריך קריאה נוכחית:
 23/04/22 תאריך קריאה קודמת:

שם דייר: פתאל - דירה 8306
 שם אתר: בתי אלמוג (פתאל)

לקוח/ה נכבד/ה, אנו מתכבדים להגיש את חישוב צריכת החשמל לתקופה 22/05/22 - 23/04/22:

פתאל - דירה 8306 - 13 - 81004347(0x0)

סוג תעריף	סוג צריכה	קריאה קודמת	קריאה נוכחית	סה"כ צריכה בקוט"ש	מחיר לקוט"ש בא"ג	סה"כ לתשלום
פרטי חשבון עבור תאריכים:		23/04/22	30/04/22			
757		47,952.70	48,058.55	105.85	45.98	48.67 ₪
פרטי חשבון עבור תאריכים:		01/05/22	22/05/22			
757		48,058.55	48,224.75	166.20	44.86	74.56 ₪

סה"כ לדירה:

שיא ביקוש	סה"כ
7.70	272.05
	123.23 ₪

9.89 ₪	תשלום קבוע	
0.00 ₪	תשלום עבור גודל חיבור בKVA (0x0)	
133.11 ₪	סה"כ לתשלום	לא כולל מע"מ



23/05/22 תאריך הפקה:
 22/05/22 תאריך קריאה נוכחית:
 23/04/22 תאריך קריאה קודמת:

שם דייר: פתאל - דירה 8307
 שם אתר: בתי אלמוג (פתאל)

לקוח/ה נכבד/ה, אנו מתכבדים להגיש את חישוב צריכת החשמל לתקופה 22/05/22 - 23/04/22:

פתאל - דירה 8307 - 11 - 81004629(0x0)

סה"כ לתשלום	מחיר לקוט"ש בא"ג	סה"כ צריכה בקוט"ש	קריאה נוכחית	קריאה קודמת	סוג צריכה	סוג תעריף
			30/04/22	23/04/22	פרטי חשבון עבור תאריכים:	
₪ 35.06	45.98	76.25	48,035.55	47,959.30		757
			22/05/22	01/05/22	פרטי חשבון עבור תאריכים:	
₪ 74.09	44.86	165.15	48,200.70	48,035.55		757

סה"כ לדירה:

שיא ביקוש	סה"כ
7.40	241.40
	₪ 109.15

₪ 9.89	תשלום קבוע	
₪ 0.00	תשלום עבור גודל חיבור בKVA (0x0)	
₪ 119.03	סה"כ לתשלום	לא כולל מע"מ





23/05/22 תאריך הפקה:
 22/05/22 תאריך קריאה נוכחית:
 23/04/22 תאריך קריאה קודמת:

שם דייר: פתאל - דירה 8308
 שם אתר: בתי אלמוג (פתאל)

לקוח/ה נכבד/ה, אנו מתכבדים להגיש את חישוב צריכת החשמל לתקופה 22/05/22 - 23/04/22:

פתאל - דירה 8308 - 11 - 81004629(0x0)

סה"כ לתשלום	מחיר לקוט"ש בא"ג	סה"כ צריכה בקוט"ש	קריאה נוכחית	קריאה קודמת	סוג צריכה	סוג תעריף
			30/04/22	23/04/22	פרטי חשבון עבור תאריכים:	
₪ 35.06	45.98	76.25	48,035.55	47,959.30		757
			22/05/22	01/05/22	פרטי חשבון עבור תאריכים:	
₪ 74.09	44.86	165.15	48,200.70	48,035.55		757

סה"כ לדירה:

שיא ביקוש	סה"כ
7.40	241.40
	₪ 109.15

₪ 9.89	תשלום קבוע	
₪ 0.00	תשלום עבור גודל חיבור בKVA (0x0)	
₪ 119.03	סה"כ לתשלום	לא כולל מע"מ



23/05/22 תאריך הפקה:
 22/05/22 תאריך קריאה נוכחית:
 23/04/22 תאריך קריאה קודמת:

שם דייר: פתאל - דירה 8309
 שם אתר: בתי אלמוג (פתאל)

לקוח/ה נכבד/ה, אנו מתכבדים להגיש את חישוב צריכת החשמל לתקופה 22/05/22 - 23/04/22:

פתאל - דירה 8309 - 12 - 81004629(0x0)

סוג תעריף	סוג צריכה	קריאה קודמת	קריאה נוכחית	סה"כ צריכה בקוט"ש	מחיר לקוט"ש בא"ג	סה"כ לתשלום
פרטי חשבון עבור תאריכים:		23/04/22	30/04/22			
757		51,032.65	51,110.55	77.90	45.98	35.82 ₪
פרטי חשבון עבור תאריכים:		01/05/22	22/05/22			
757		51,110.55	51,326.05	215.50	44.86	96.67 ₪

סה"כ לדייר:

שיא ביקוש	סה"כ
7.60	293.40
	132.49 ₪

9.89 ₪	תשלום קבוע	
0.00 ₪	תשלום עבור גודל חיבור בKVA (0x0)	
142.38 ₪	סה"כ לתשלום	לא כולל מע"מ

התפלגות חיוב בש"ח לפי תעו"ז

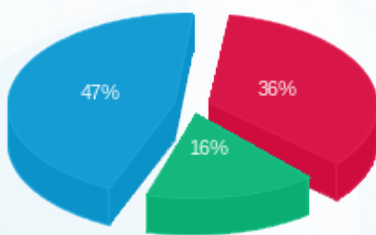

פסגה (₪ 48.01)
 גבע (₪ 21.83)
 שפל (₪ 62.65)

הסטוריית צריכה בקוט"ש

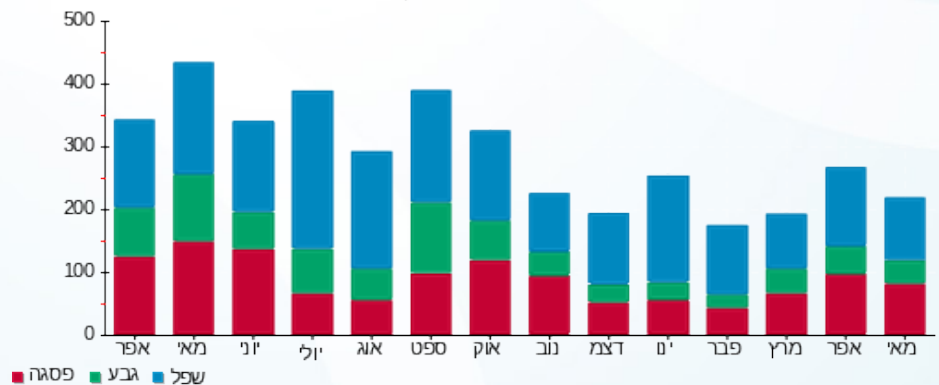

23/05/22 תאריך הפקה:
 22/05/22 תאריך קריאה נוכחית:
 23/04/22 תאריך קריאה קודמת:

שם דייר: פתאל - דירה 8310
 שם אתר: בתי אלמוג (פתאל)

לקוח/ה נכבד/ה, אנו מתכבדים להגיש את חישוב צריכת החשמל לתקופה 22/05/22 - 23/04/22:

פתאל - דירה 8310 - 12 - 81004629(0x0)

סוג תעריף	סוג צריכה	קריאה קודמת	קריאה נוכחית	סה"כ צריכה בקוט"ש	מחיר לקוט"ש בא"ג	סה"כ לתשלום
פרטי חשבון עבור תאריכים:		23/04/22	30/04/22			
757		51,032.65	51,110.55	77.90	45.98	35.82 ₪
פרטי חשבון עבור תאריכים:		01/05/22	22/05/22			
757		51,110.55	51,326.05	215.50	44.86	96.67 ₪

סה"כ לדירי:

שיא ביקוש	סה"כ
7.60	293.40
	132.49 ₪

9.89 ₪	תשלום קבוע	
0.00 ₪	תשלום עבור גודל חיבור בKVA (0x0)	
142.38 ₪	סה"כ לתשלום	לא כולל מע"מ

התפלגות חיוב בש"ח לפי תעו"ז

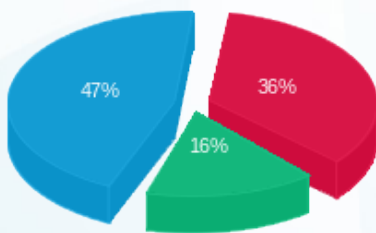

פסגה (48.01 ₪) ■
 גבע (21.83 ₪) ■
 שפל (62.65 ₪) ■

הסטוריית צריכה בקוט"ש

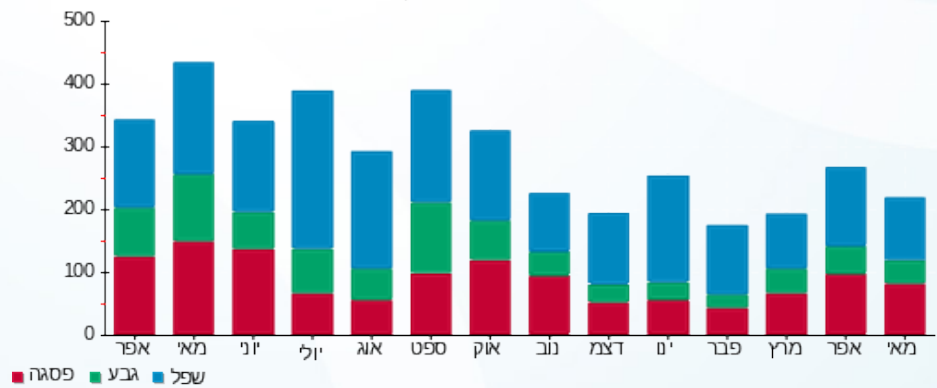



23/05/22 תאריך הפקה:
 22/05/22 תאריך קריאה נוכחית:
 23/04/22 תאריך קריאה קודמת:

שם דייר: פתאל - דירה 8311
 שם אתר: בתי אלמוג (פתאל)

לקוח/ה נכבד/ה, אנו מתכבדים להגיש את חישוב צריכת החשמל לתקופה 22/05/22 - 23/04/22:

פתאל - דירה 8311 - 13 - 81004629(0x0)

סה"כ לתשלום	מחיר לקוט"ש בא"ג	סה"כ צריכה בקוט"ש	קריאה נוכחית	קריאה קודמת	סוג צריכה	סוג תעריף
			30/04/22	23/04/22	פרטי חשבון עבור תאריכים:	
₪ 36.26	45.98	78.85	49,398.85	49,320.00		757
			22/05/22	01/05/22	פרטי חשבון עבור תאריכים:	
₪ 93.85	44.86	209.20	49,608.05	49,398.85		757

סה"כ לדירה:

שיא ביקוש	סה"כ
7.40	288.05
	₪ 130.10

₪ 9.89	תשלום קבוע	
₪ 0.00	תשלום עבור גודל חיבור בKVA (0x0)	
₪ 139.99	סה"כ לתשלום	לא כולל מע"מ



23/05/22 תאריך הפקה:
 22/05/22 תאריך קריאה נוכחית:
 23/04/22 תאריך קריאה קודמת:

שם דייר: פתאל - דירה 8312
 שם אתר: בתי אלמוג (פתאל)

לקוח/ה נכבד/ה, אנו מתכבדים להגיש את חישוב צריכת החשמל לתקופה 22/05/22 - 23/04/22:

פתאל - דירה 8312 - 13 - 81004629(0x0)

סה"כ לתשלום	מחיר לקוט"ש בא"ג	סה"כ צריכה בקוט"ש	קריאה נוכחית	קריאה קודמת	סוג צריכה	סוג תעריף
			30/04/22	23/04/22	פרטי חשבון עבור תאריכים:	
₪ 36.26	45.98	78.85	49,398.85	49,320.00		757
			22/05/22	01/05/22	פרטי חשבון עבור תאריכים:	
₪ 93.85	44.86	209.20	49,608.05	49,398.85		757

סה"כ לדירה:

שיא ביקוש	סה"כ
7.40	288.05
	₪ 130.10

₪ 9.89	תשלום קבוע	
₪ 0.00	תשלום עבור גודל חיבור בKVA (0x0)	
₪ 139.99	סה"כ לתשלום	לא כולל מע"מ

23/05/22 תאריך הפקה:
 22/05/22 תאריך קריאה נוכחי:
 23/04/22 תאריך קריאה קודמת:

שם דייר: פתאל - דירה 8313
 שם אתר: בתי אלמוג (פתאל)

לקוח/ה נכבד/ה, אנו מתכבדים להגיש את חישוב צריכת החשמל לתקופה 22/05/22 - 23/04/22:

פתאל - דירה 8313 - 14 - 81004629(0x0)

סוג תעריף	סוג צריכה	קריאה קודמת	קריאה נוכחית	סה"כ צריכה בקוט"ש	מחיר לקוט"ש בא"ג	סה"כ לתשלום
פרטי חשבון עבור תאריכים:		23/04/22	30/04/22			
757		42,091.10	42,185.95	94.85	45.98	43.61 ₪
פרטי חשבון עבור תאריכים:		01/05/22	22/05/22			
757		42,185.95	42,407.00	221.05	44.86	99.16 ₪

סה"כ לדיר:

שיא ביקוש	סה"כ
7.70	315.90
	142.78 ₪

9.89 ₪	תשלום קבוע	
0.00 ₪	תשלום עבור גודל חיבור בKVA (0x0)	
152.66 ₪	סה"כ לתשלום	לא כולל מע"מ

התפלגות חיוב בש"ח לפי תעו"ז

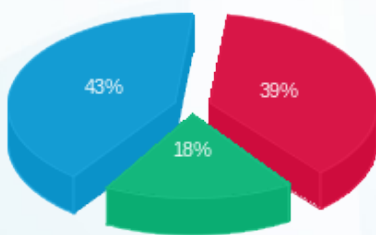

פסגה (55.05 ₪) ■
 גבע (26.08 ₪) ■
 שפל (61.64 ₪) ■

הסטוריית צריכה בקוט"ש

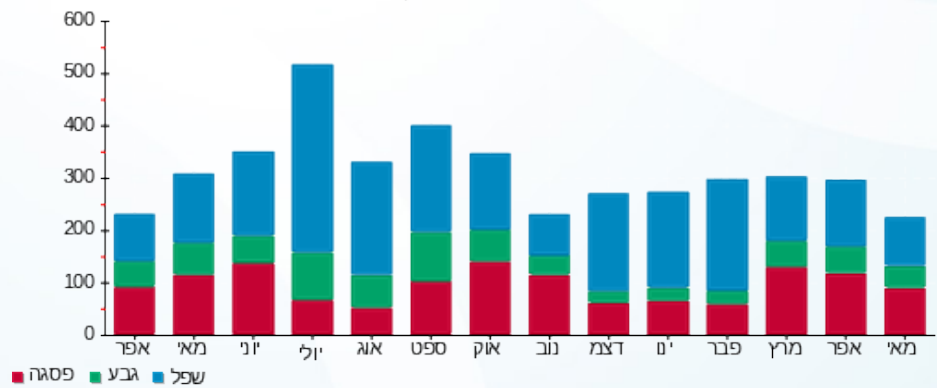

23/05/22 תאריך הפקה:
 22/05/22 תאריך קריאה נוכחי:
 23/04/22 תאריך קריאה קודמת:

שם דייר: פתאל - דירה 8314
 שם אתר: בתי אלמוג (פתאל)

לקוח/ה נכבד/ה, אנו מתכבדים להגיש את חישוב צריכת החשמל לתקופה 22/05/22 - 23/04/22:

פתאל - דירה 8314 - 14 - 81004629(0x0)

סוג תעריף	סוג צריכה	קריאה קודמת	קריאה נוכחית	סה"כ צריכה בקוט"ש	מחיר לקוט"ש בא"ג	סה"כ לתשלום
פרטי חשבון עבור תאריכים:		23/04/22	30/04/22			
757		42,091.10	42,185.95	94.85	45.98	43.61 ₪
פרטי חשבון עבור תאריכים:		01/05/22	22/05/22			
757		42,185.95	42,407.00	221.05	44.86	99.16 ₪

סה"כ לדיר:

שיא ביקוש	סה"כ
7.70	315.90
	142.78 ₪

9.89 ₪	תשלום קבוע	
0.00 ₪	תשלום עבור גודל חיבור בKVA (0x0)	
152.66 ₪	סה"כ לתשלום	לא כולל מע"מ

התפלגות חיוב בש"ח לפי תעו"ז

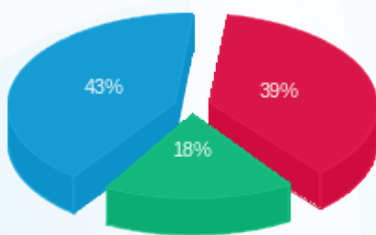

פסגה (₪ 55.05)
 גבע (₪ 26.08)
 שפל (₪ 61.64)

הסטוריית צריכה בקוט"ש

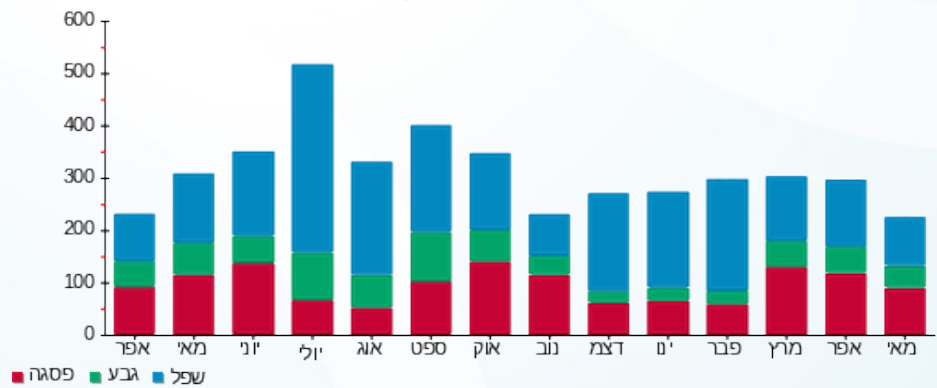



23/05/22 תאריך הפקה:
 22/05/22 תאריך קריאה נוכחית:
 23/04/22 תאריך קריאה קודמת:

שם דייר: פתאל - דירה 8315
 שם אתר: בתי אלמוג (פתאל)

לקוח/ה נכבד/ה, אנו מתכבדים להגיש את חישוב צריכת החשמל לתקופה 22/05/22 - 23/04/22:

פתאל - דירה 8315 - 15 - 81004629(0x0)

סה"כ לתשלום	מחיר לקוט"ש בא"ג	סה"כ צריכה בקוט"ש	קריאה נוכחית	קריאה קודמת	סוג צריכה	סוג תעריף
			30/04/22	23/04/22	פרטי חשבון עבור תאריכים:	
₪ 54.88	45.98	119.35	54,731.85	54,612.50		757
			22/05/22	01/05/22	פרטי חשבון עבור תאריכים:	
₪ 117.06	44.86	260.95	54,992.80	54,731.85		757

סה"כ לדירה:

שיא ביקוש	סה"כ
7.80	380.30
	₪ 171.94

₪ 9.89	תשלום קבוע	
₪ 0.00	תשלום עבור גודל חיבור בKVA (0x0)	
₪ 181.82	סה"כ לתשלום	לא כולל מע"מ



23/05/22 תאריך הפקה:
 22/05/22 תאריך קריאה נוכחית:
 23/04/22 תאריך קריאה קודמת:

שם דייר: פתאל - דירה 8316
 שם אתר: בתי אלמוג (פתאל)

לקוח/ה נכבד/ה, אנו מתכבדים להגיש את חישוב צריכת החשמל לתקופה 22/05/22 - 23/04/22:

פתאל - דירה 8316 - 15 - 81004629(0x0)

סה"כ לתשלום	מחיר לקוט"ש בא"ג	סה"כ צריכה בקוט"ש	קריאה נוכחית	קריאה קודמת	סוג צריכה	סוג תעריף
			30/04/22	23/04/22	פרטי חשבון עבור תאריכים:	
₪ 54.88	45.98	119.35	54,731.85	54,612.50		757
			22/05/22	01/05/22	פרטי חשבון עבור תאריכים:	
₪ 117.06	44.86	260.95	54,992.80	54,731.85		757

סה"כ לדירה:

שיא ביקוש	סה"כ
7.80	380.30
	₪ 171.94

₪ 9.89	תשלום קבוע	
₪ 0.00	תשלום עבור גודל חיבור בKVA (0x0)	
₪ 181.82	סה"כ לתשלום	לא כולל מע"מ

23/05/22 תאריך הפקה:
 22/05/22 תאריך קריאה נוכחית:
 23/04/22 תאריך קריאה קודמת:

שם דייר: פתאל - דירה 8317
 שם אתר: בתי אלמוג (פתאל)

לקוח/ה נכבד/ה, אנו מתכבדים להגיש את חישוב צריכת החשמל לתקופה 22/05/22 - 23/04/22:

פתאל - דירה 8317 - 16 - 81004629(0x0)

סוג תעריף	סוג צריכה	קריאה קודמת	קריאה נוכחית	סה"כ צריכה בקוט"ש	מחיר לקוט"ש בא"ג	סה"כ לתשלום
פרטי חשבון עבור תאריכים:						
757		23/04/22	30/04/22	106.25	45.98	48.85 ₪
פרטי חשבון עבור תאריכים:						
757		01/05/22	22/05/22	310.10	44.86	139.11 ₪

סה"כ לדירה:

שיא ביקוש	סה"כ
8.40	416.35
	187.96 ₪

9.89 ₪	תשלום קבוע	
0.00 ₪	תשלום עבור גודל חיבור בKVA (0x0)	
197.85 ₪	סה"כ לתשלום	לא כולל מע"מ

התפלגות חיוב בש"ח לפי תעו"ז

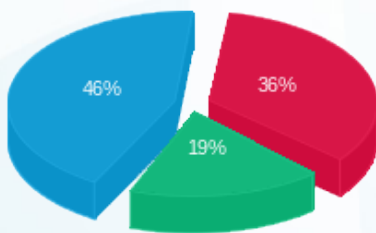

פסגה (₪ 66.89) 46%
 גבע (₪ 35.04) 19%
 שפל (₪ 86.04) 36%

הסטוריית צריכה בקוט"ש

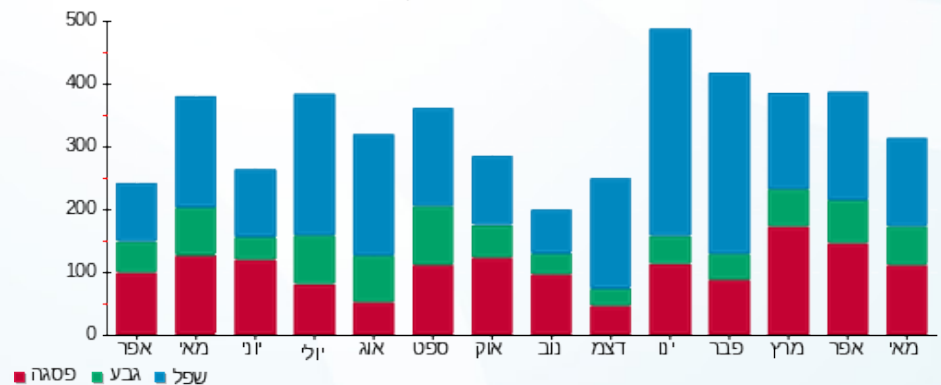

23/05/22 תאריך הפקה:
 22/05/22 תאריך קריאה נוכחית:
 23/04/22 תאריך קריאה קודמת:

שם דייר: פתאל - דירה 8318
 שם אתר: בתי אלמוג (פתאל)

לקוח/ה נכבד/ה, אנו מתכבדים להגיש את חישוב צריכת החשמל לתקופה 22/05/22 - 23/04/22:

פתאל - דירה 8318 - 16 - 81004629(0x0)

סוג תעריף	סוג צריכה	קריאה קודמת	קריאה נוכחית	סה"כ צריכה בקוט"ש	מחיר לקוט"ש בא"ג	סה"כ לתשלום
פרטי חשבון עבור תאריכים:		23/04/22	30/04/22			
757		49,189.25	49,295.50	106.25	45.98	48.85 ₪
פרטי חשבון עבור תאריכים:		01/05/22	22/05/22			
757		49,295.50	49,605.60	310.10	44.86	139.11 ₪

סה"כ לדירה:

שיא ביקוש	סה"כ
8.40	416.35
	187.96 ₪

9.89 ₪	תשלום קבוע	
0.00 ₪	תשלום עבור גודל חיבור בKVA (0x0)	
197.85 ₪	סה"כ לתשלום	לא כולל מע"מ

התפלגות חיוב בש"ח לפי תעו"ז

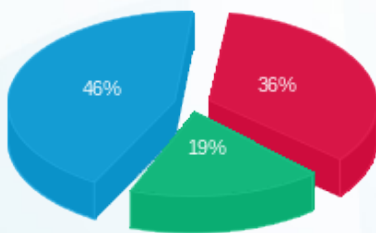

פסגה (₪ 66.89) ■
 גבע (₪ 35.04) ■
 שפל (₪ 86.04) ■

הסטוריית צריכה בקוט"ש

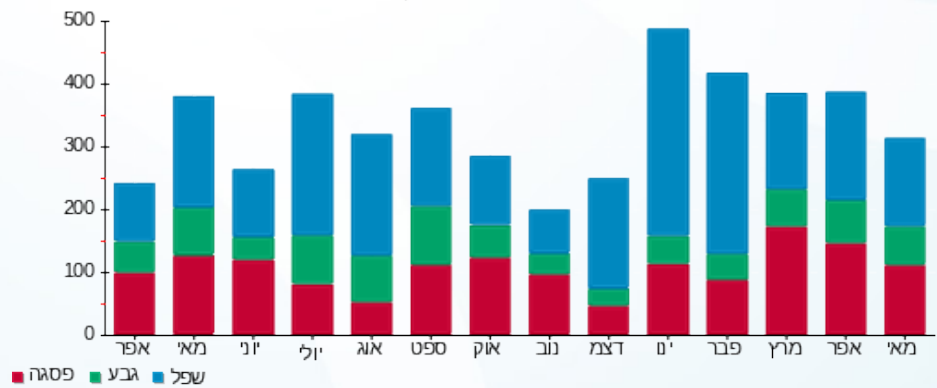



23/05/22

תאריך הפקה:

שם דייר: פתאל - דירה 8319

22/05/22

תאריך קריאה נוכחי:

שם אתר: בתי אלמוג (פתאל)

23/04/22

תאריך קריאה קודמת:

לקוח/ה נכבד/ה, אנו מתכבדים להגיש את חישוב צריכת החשמל לתקופה 22/05/22 - 23/04/22:

פתאל - דירה 8319 - 17 - 81004629(0x0)

סוג תעריף	סוג צריכה	קריאה קודמת	קריאה נוכחית	סה"כ צריכה בקוט"ש	מחיר לקוט"ש בא"ג	סה"כ לתשלום
פרטי חשבון עבור תאריכים:		23/04/22	30/04/22			
757		47,493.80	47,593.65	99.85	45.98	45.91 ₪
פרטי חשבון עבור תאריכים:		01/05/22	22/05/22			
757		47,593.65	47,864.80	271.15	44.86	121.64 ₪

סה"כ לדיר:

שיא ביקוש	סה"כ
8.00	371.00
	167.55 ₪

9.89 ₪	תשלום קבוע	
0.00 ₪	תשלום עבור גודל חיבור בKVA (0x0)	
177.43 ₪	סה"כ לתשלום	לא כולל מע"מ

התפלגות חיוב בש"ח לפי תע"ז

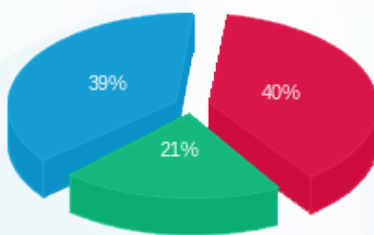

פסגה (66.74 ₪) 40%
 גבע (35.56 ₪) 21%
 שפל (65.24 ₪) 39%

הסטוריית צריכה בקוט"ש

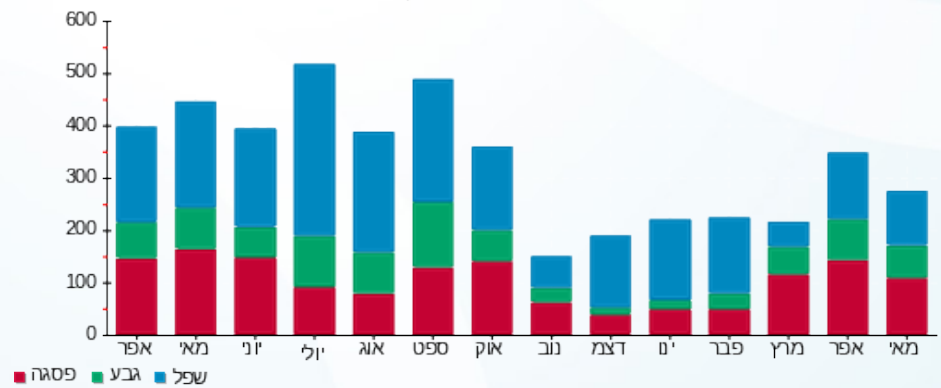



23/05/22

תאריך הפקה:

שם דייר: פתאל - דירה 8320

22/05/22

תאריך קריאה נוכחי:

שם אתר: בתי אלמוג (פתאל)

23/04/22

תאריך קריאה קודמת:

לקוח/ה נכבד/ה, אנו מתכבדים להגיש את חישוב צריכת החשמל לתקופה 22/05/22 - 23/04/22:

פתאל - דירה 8320 - 17 - 81004629(0x0)

סוג תעריף	סוג צריכה	קריאה קודמת	קריאה נוכחית	סה"כ צריכה בקוט"ש	מחיר לקוט"ש בא"ג	סה"כ לתשלום
פרטי חשבון עבור תאריכים:		23/04/22	30/04/22			
757		47,493.80	47,593.65	99.85	45.98	45.91 ₪
פרטי חשבון עבור תאריכים:		01/05/22	22/05/22			
757		47,593.65	47,864.80	271.15	44.86	121.64 ₪

סה"כ לדיר:

שיא ביקוש	סה"כ
8.00	371.00
	167.55 ₪

9.89 ₪	תשלום קבוע	
0.00 ₪	תשלום עבור גודל חיבור בKVA (0x0)	
177.43 ₪	סה"כ לתשלום	לא כולל מע"מ

התפלגות חיוב בש"ח לפי תעו"ז

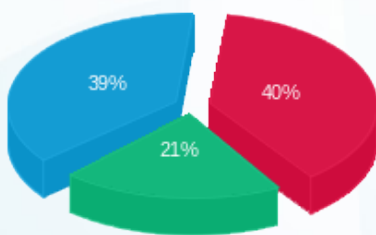

פסגה (₪ 66.74) 40%
 גבע (₪ 35.56) 21%
 שפל (₪ 65.24) 39%

הסטוריית צריכה בקוט"ש

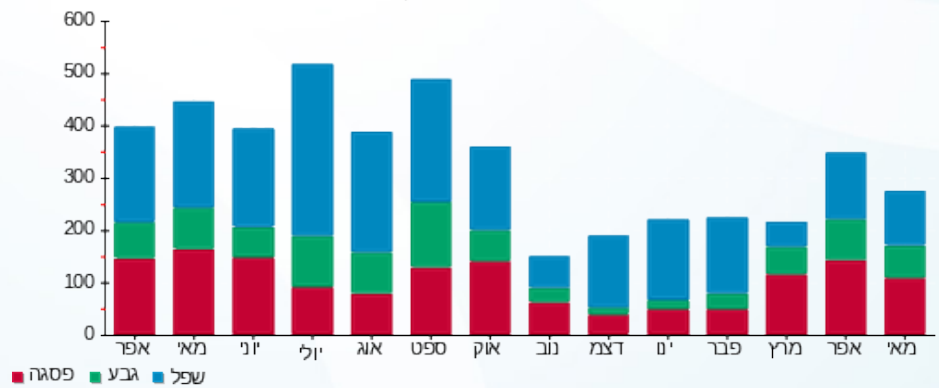

23/05/22 תאריך הפקה:
 22/05/22 תאריך קריאה נוכחית:
 23/04/22 תאריך קריאה קודמת:

שם דייר: פתאל - דירה 8321
 שם אתר: בתי אלמוג (פתאל)

לקוח/ה נכבד/ה, אנו מתכבדים להגיש את חישוב צריכת החשמל לתקופה 22/05/22 - 23/04/22:

פתאל - דירה 8321 - 18 - 81004629(0x0)

סה"כ לתשלום	מחיר לקוט"ש בא"ג	סה"כ צריכה בקוט"ש	קריאה נוכחית	קריאה קודמת	סוג צריכה	סוג תעריף
			30/04/22	23/04/22	פרטי חשבון עבור תאריכים:	
₪ 38.42	45.98	83.55	52,761.95	52,678.40		757
			22/05/22	01/05/22	פרטי חשבון עבור תאריכים:	
₪ 110.15	44.86	245.55	53,007.50	52,761.95		757

סה"כ לדירה:

שיא ביקוש	סה"כ
7.20	329.10
	₪ 148.57

₪ 9.89	תשלום קבוע	
₪ 0.00	תשלום עבור גודל חיבור בKVA (0x0)	
₪ 158.46	סה"כ לתשלום	לא כולל מע"מ

23/05/22 תאריך הפקה:
 22/05/22 תאריך קריאה נוכחית:
 23/04/22 תאריך קריאה קודמת:

שם דייר: פתאל - דירה 8322
 שם אתר: בתי אלמוג (פתאל)

לקוח/ה נכבד/ה, אנו מתכבדים להגיש את חישוב צריכת החשמל לתקופה 22/05/22 - 23/04/22:

פתאל - דירה 8322 - 18 - 81004629(0x0)

סוג תעריף	סוג צריכה	קריאה קודמת	קריאה נוכחית	סה"כ צריכה בקוט"ש	מחיר לקוט"ש בא"ג	סה"כ לתשלום
פרטי חשבון עבור תאריכים:						
757		23/04/22	30/04/22	83.55	45.98	38.42 ₪
פרטי חשבון עבור תאריכים:						
757		01/05/22	22/05/22	245.55	44.86	110.15 ₪

סה"כ לדירה:

שיא ביקוש	סה"כ
7.20	329.10
	148.57 ₪

9.89 ₪	תשלום קבוע	
0.00 ₪	תשלום עבור גודל חיבור ב KVA (0x0)	
158.46 ₪	סה"כ לתשלום	לא כולל מע"מ

23/05/22 תאריך הפקה:
 22/05/22 תאריך קריאה נוכחית:
 23/04/22 תאריך קריאה קודמת:

שם דייר: פתאל - דירה 8323
 שם אתר: בתי אלמוג (פתאל)

לקוח/ה נכבד/ה, אנו מתכבדים להגיש את חישוב צריכת החשמל לתקופה 22/05/22 - 23/04/22:

פתאל - דירה 8323 - 17 - 81004347(0x0)

סוג תעריף	סוג צריכה	קריאה קודמת	קריאה נוכחית	סה"כ צריכה בקוט"ש	מחיר לקוט"ש בא"ג	סה"כ לתשלום
פרטי חשבון עבור תאריכים:						
757		23/04/22	30/04/22	63.30	45.98	29.11 ₪
פרטי חשבון עבור תאריכים:						
757		01/05/22	22/05/22	214.30	44.86	96.13 ₪

סה"כ לדירה:

שיא ביקוש	סה"כ
5.10	277.60
	125.24 ₪

9.89 ₪	תשלום קבוע	
0.00 ₪	תשלום עבור גודל חיבור בKVA (0x0)	
135.13 ₪	סה"כ לתשלום	לא כולל מע"מ

התפלגות חיוב בש"ח לפי תעו"ז

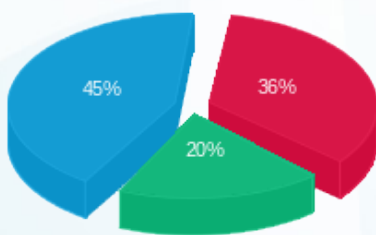

פסגה (44.47 ₪) ■
 גבע (24.74 ₪) ■
 שפל (56.03 ₪) ■

הסטוריית צריכה בקוט"ש

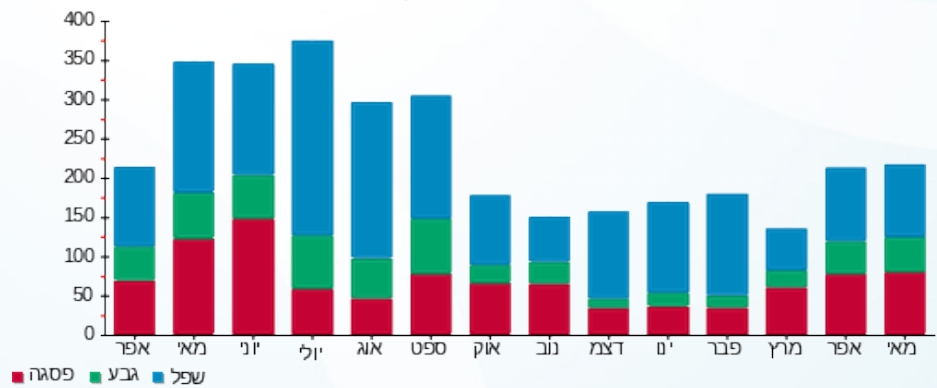

23/05/22 תאריך הפקה:
 22/05/22 תאריך קריאה נוכחית:
 23/04/22 תאריך קריאה קודמת:

שם דייר: פתאל - דירה 8324
 שם אתר: בתי אלמוג (פתאל)

לקוח/ה נכבד/ה, אנו מתכבדים להגיש את חישוב צריכת החשמל לתקופה 22/05/22 - 23/04/22:

פתאל - דירה 8324 - 17 - 81004347(0x0)

סוג תעריף	סוג צריכה	קריאה קודמת	קריאה נוכחית	סה"כ צריכה בקוט"ש	מחיר לקוט"ש בא"ג	סה"כ לתשלום
פרטי חשבון עבור תאריכים:						
757		23/04/22	30/04/22	63.30	45.98	29.11 ₪
פרטי חשבון עבור תאריכים:						
757		01/05/22	22/05/22	214.30	44.86	96.13 ₪

סה"כ לדירה:

שיא ביקוש	סה"כ
5.10	277.60
	125.24 ₪

9.89 ₪	תשלום קבוע	
0.00 ₪	תשלום עבור גודל חיבור בKVA (0x0)	
135.13 ₪	סה"כ לתשלום	לא כולל מע"מ

התפלגות חיוב בש"ח לפי תעו"ז

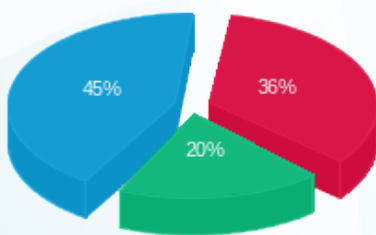

פסגה (44.47 ₪) ■
 גבע (24.74 ₪) ■
 שפל (56.03 ₪) ■

הסטוריית צריכה בקוט"ש

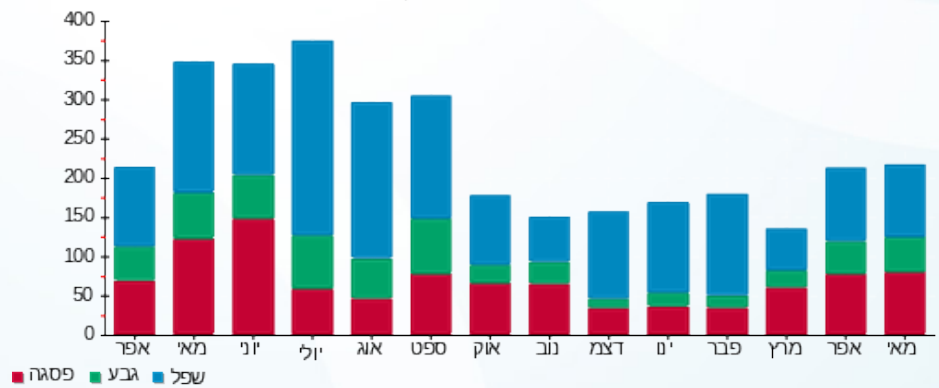



23/05/22 תאריך הפקה:
 22/05/22 תאריך קריאה נוכחית:
 23/04/22 תאריך קריאה קודמת:

שם דייר: פתאל - דירה 8401
 שם אתר: בתי אלמוג (פתאל)

לקוח/ה נכבד/ה, אנו מתכבדים להגיש את חישוב צריכת החשמל לתקופה 22/05/22 - 23/04/22:

פתאל - דירה 8401 - 6 - 81004347(0x0)

סה"כ לתשלום	מחיר לקוט"ש בא"ג	סה"כ צריכה בקוט"ש	קריאה נוכחית	קריאה קודמת	סוג צריכה	סוג תעריף
			30/04/22	23/04/22	פרטי חשבון עבור תאריכים:	
₪ 67.45	45.98	146.70	56,591.25	56,444.55		757
			22/05/22	01/05/22	פרטי חשבון עבור תאריכים:	
₪ 163.27	44.86	363.95	56,955.20	56,591.25		757

סה"כ לדירה:

שיא ביקוש	סה"כ
10.10	510.65
	₪ 230.72

₪ 9.89	תשלום קבוע	
₪ 0.00	תשלום עבור גודל חיבור בKVA (0x0)	
₪ 240.61	סה"כ לתשלום	לא כולל מע"מ





23/05/22 תאריך הפקה:
 22/05/22 תאריך קריאה נוכחית:
 23/04/22 תאריך קריאה קודמת:

שם דייר: פתאל - דירה 8402
 שם אתר: בתי אלמוג (פתאל)

לקוח/ה נכבד/ה, אנו מתכבדים להגיש את חישוב צריכת החשמל לתקופה 22/05/22 - 23/04/22:

פתאל - דירה 8402 - 6 - 81004347(0x0)

סה"כ לתשלום	מחיר לקוט"ש בא"ג	סה"כ צריכה בקוט"ש	קריאה נוכחית	קריאה קודמת	סוג צריכה	סוג תעריף
			30/04/22	23/04/22	פרטי חשבון עבור תאריכים:	
₪ 67.45	45.98	146.70	56,591.25	56,444.55		757
			22/05/22	01/05/22	פרטי חשבון עבור תאריכים:	
₪ 163.27	44.86	363.95	56,955.20	56,591.25		757

סה"כ לדירה:

שיא ביקוש	סה"כ
10.10	510.65
	₪ 230.72

₪ 9.89	תשלום קבוע	
₪ 0.00	תשלום עבור גודל חיבור בKVA (0x0)	
₪ 240.61	סה"כ לתשלום	לא כולל מע"מ





23/05/22 תאריך הפקה:
 22/05/22 תאריך קריאה נוכחית:
 23/04/22 תאריך קריאה קודמת:

שם דייר: פתאל - דירה 8403
 שם אתר: בתי אלמוג (פתאל)

לקוח/ה נכבד/ה, אנו מתכבדים להגיש את חישוב צריכת החשמל לתקופה 22/05/22 - 23/04/22:

פתאל - דירה 8403 - 2 - 81004347(0x0)

סה"כ לתשלום	מחיר לקוט"ש בא"ג	סה"כ צריכה בקוט"ש	קריאה נוכחית	קריאה קודמת	סוג צריכה	סוג תעריף
			30/04/22	23/04/22	פרטי חשבון עבור תאריכים:	
26.76 ₪	45.98	58.20	69,240.90	69,182.70		757
			22/05/22	01/05/22	פרטי חשבון עבור תאריכים:	
54.73 ₪	44.86	122.00	69,362.90	69,240.90		757

סה"כ לדירה:

שיא ביקוש	סה"כ
6.80	180.20
	81.49 ₪

9.89 ₪	תשלום קבוע	
0.00 ₪	תשלום עבור גודל חיבור בKVA (0x0)	
91.37 ₪	סה"כ לתשלום	לא כולל מע"מ





23/05/22 תאריך הפקה:
 22/05/22 תאריך קריאה נוכחית:
 23/04/22 תאריך קריאה קודמת:

שם דייר: פתאל - דירה 8404
 שם אתר: בתי אלמוג (פתאל)

לקוח/ה נכבד/ה, אנו מתכבדים להגיש את חישוב צריכת החשמל לתקופה 22/05/22 - 23/04/22:

פתאל - דירה 8404 - 2 - 81004347(0x0)

סה"כ לתשלום	מחיר לקוט"ש בא"ג	סה"כ צריכה בקוט"ש	קריאה נוכחית	קריאה קודמת	סוג צריכה	סוג תעריף
			30/04/22	23/04/22	פרטי חשבון עבור תאריכים:	
26.76 ₪	45.98	58.20	69,240.90	69,182.70		757
			22/05/22	01/05/22	פרטי חשבון עבור תאריכים:	
54.73 ₪	44.86	122.00	69,362.90	69,240.90		757

סה"כ לדירה:

שיא ביקוש	סה"כ
6.80	180.20
	81.49 ₪

9.89 ₪	תשלום קבוע	
0.00 ₪	תשלום עבור גודל חיבור בKVA (0x0)	
91.37 ₪	סה"כ לתשלום	לא כולל מע"מ



23/05/22 תאריך הפקה:
 22/05/22 תאריך קריאה נוכחית:
 23/04/22 תאריך קריאה קודמת:

שם דייר: פתאל - דירה 8405
 שם אתר: בתי אלמוג (פתאל)

לקוח/ה נכבד/ה, אנו מתכבדים להגיש את חישוב צריכת החשמל לתקופה 22/05/22 - 23/04/22:

פתאל - דירה 8405 - 3 - 81004347(0x0)

סוג תעריף	סוג צריכה	קריאה קודמת	קריאה נוכחית	סה"כ צריכה בקוט"ש	מחיר לקוט"ש בא"ג	סה"כ לתשלום
פרטי חשבון עבור תאריכים:						
757		23/04/22	30/04/22	99.75	45.98	45.87 ₪
פרטי חשבון עבור תאריכים:						
757		01/05/22	22/05/22	232.45	44.86	104.28 ₪

סה"כ לדירה:

שיא ביקוש	סה"כ
8.50	332.20
	150.14 ₪

9.89 ₪	תשלום קבוע	
0.00 ₪	תשלום עבור גודל חיבור בKVA (0x0)	
160.03 ₪	סה"כ לתשלום	לא כולל מע"מ

התפלגות חיוב בש"ח לפי תעו"ז

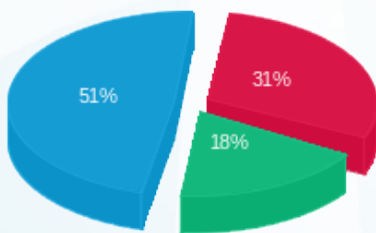

פסגה (46.44 ₪) ■
 גבע (27.73 ₪) ■
 שפל (75.98 ₪) ■

הסטוריית צריכה בקוט"ש

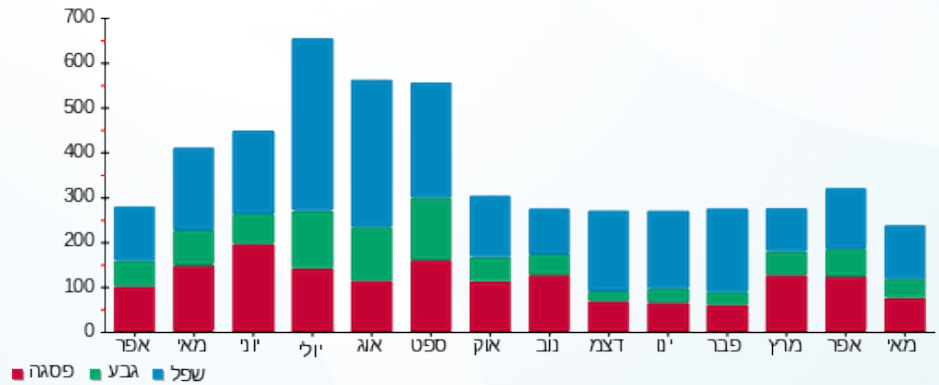



23/05/22

תאריך הפקה:

שם דייר: פתאל - דירה 8406

22/05/22

תאריך קריאה נוכחי:

שם אתר: בתי אלמוג (פתאל)

23/04/22

תאריך קריאה קודמת:

לקוח/ה נכבד/ה, אנו מתכבדים להגיש את חישוב צריכת החשמל לתקופה 22/05/22 - 23/04/22:

פתאל - דירה 8406 - 3 - 81004347(0x0)

סוג תעריף	סוג צריכה	קריאה קודמת	קריאה נוכחית	סה"כ צריכה בקוט"ש	מחיר לקוט"ש בא"ג	סה"כ לתשלום
פרטי חשבון עבור תאריכים:		23/04/22	30/04/22			
757		54,454.70	54,554.45	99.75	45.98	45.87 ₪
פרטי חשבון עבור תאריכים:		01/05/22	22/05/22			
757		54,554.45	54,786.90	232.45	44.86	104.28 ₪

סה"כ לדירה:

שיא ביקוש	סה"כ
8.50	332.20
	150.14 ₪

9.89 ₪	תשלום קבוע	
0.00 ₪	תשלום עבור גודל חיבור בKVA (0x0)	
160.03 ₪	סה"כ לתשלום	לא כולל מע"מ

התפלגות חיוב בש"ח לפי תעו"ז

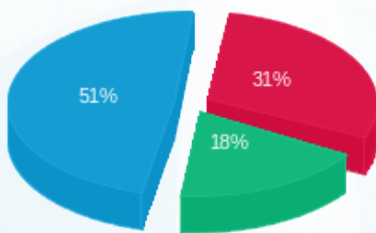

פסגה (46.44 ₪) ■
 גבע (27.73 ₪) ■
 שפל (75.98 ₪) ■

הסטוריית צריכה בקוט"ש

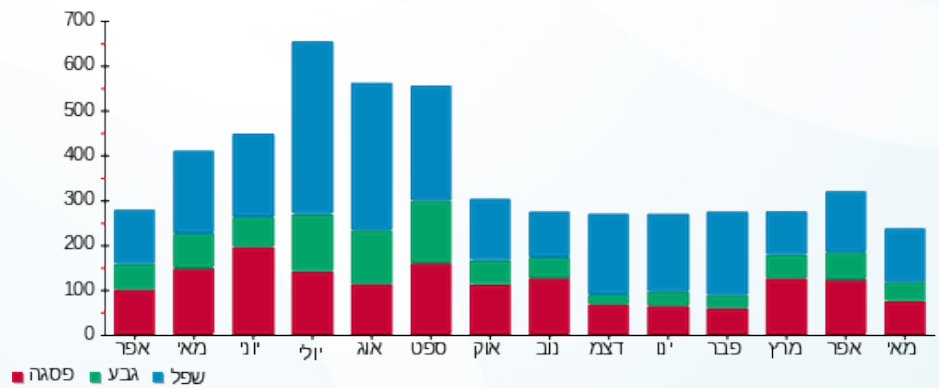

23/05/22 תאריך הפקה:
 22/05/22 תאריך קריאה נוכחית:
 23/04/22 תאריך קריאה קודמת:

שם דייר: פתאל - דירה 8408
 שם אתר: בתי אלמוג (פתאל)

לקוח/ה נכבד/ה, אנו מתכבדים להגיש את חישוב צריכת החשמל לתקופה 22/05/22 - 23/04/22:

פתאל - דירה 8408 - 1 - 81004629(0x0)

סוג תעריף	סוג צריכה	קריאה קודמת	קריאה נוכחית	סה"כ צריכה בקוט"ש	מחיר לקוט"ש בא"ג	סה"כ לתשלום
פרטי חשבון עבור תאריכים:		23/04/22	30/04/22			
757		43,976.20	44,061.85	85.65	45.98	39.38 ₪
פרטי חשבון עבור תאריכים:		01/05/22	22/05/22			
757		44,061.85	44,360.85	299.00	44.86	134.13 ₪

סה"כ לדיר:

שיא ביקוש	סה"כ
9.00	384.65
	173.51 ₪

9.89 ₪	תשלום קבוע	
0.00 ₪	תשלום עבור גודל חיבור בKVA (0x0)	
183.40 ₪	סה"כ לתשלום	לא כולל מע"מ

התפלגות חיוב בש"ח לפי תע"ז

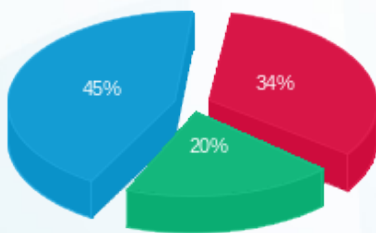

פסגה (59.50 ₪) ■
 גבע (35.15 ₪) ■
 שפל (78.86 ₪) ■

הסטוריית צריכה בקוט"ש

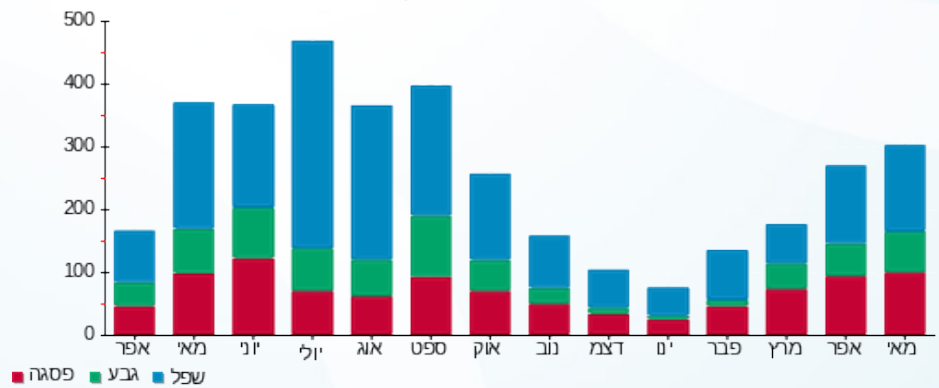

23/05/22 תאריך הפקה:
 22/05/22 תאריך קריאה נוכחית:
 23/04/22 תאריך קריאה קודמת:

שם דייר: פתאל - דירה 8409
 שם אתר: בתי אלמוג (פתאל)

לקוח/ה נכבד/ה, אנו מתכבדים להגיש את חישוב צריכת החשמל לתקופה 22/05/22 - 23/04/22:

פתאל - דירה 8409 - 2 - 81004629(0x0)

סוג תעריף	סוג צריכה	קריאה קודמת	קריאה נוכחית	סה"כ צריכה בקוט"ש	מחיר לקוט"ש בא"ג	סה"כ לתשלום
פרטי חשבון עבור תאריכים:		23/04/22	30/04/22			
757		48,050.50	48,138.40	87.90	45.98	40.42 ₪
פרטי חשבון עבור תאריכים:		01/05/22	22/05/22			
757		48,138.40	48,334.55	196.15	44.86	87.99 ₪

סה"כ לדירה:

שיא ביקוש	סה"כ
8.00	284.05
	128.41 ₪

9.89 ₪	תשלום קבוע	
0.00 ₪	תשלום עבור גודל חיבור בKVA (0x0)	
138.29 ₪	סה"כ לתשלום	לא כולל מע"מ

התפלגות חיוב בש"ח לפי תעו"ז

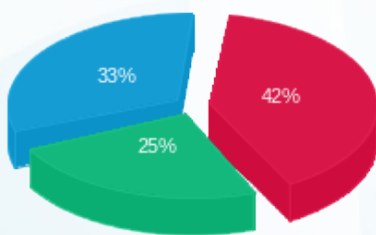

פסגה (54.18 ₪) ■
 גבע (32.14 ₪) ■
 שפל (42.09 ₪) ■

הסטוריית צריכה בקוט"ש

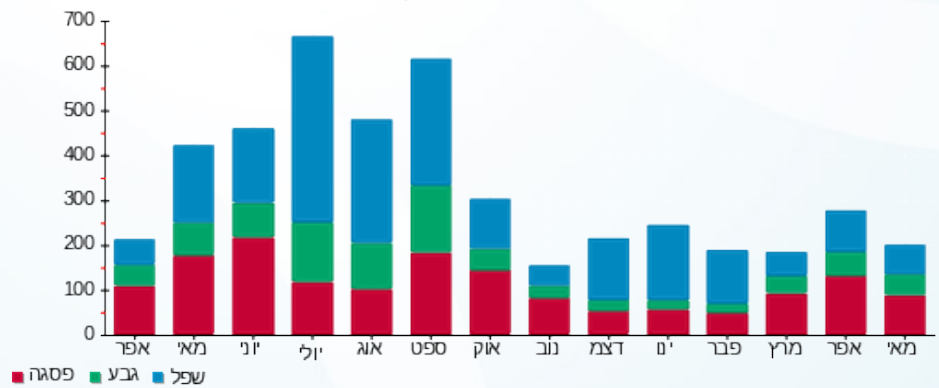



23/05/22

תאריך הפקה:

שם דייר: פתאל - דירה 8410

22/05/22

תאריך קריאה נוכחית:

שם אתר: בתי אלמוג (פתאל)

23/04/22

תאריך קריאה קודמת:

לקוח/ה נכבד/ה, אנו מתכבדים להגיש את חישוב צריכת החשמל לתקופה 22/05/22 - 23/04/22:

פתאל - דירה 8410 - 2 - 81004629(0x0)

סוג תעריף	סוג צריכה	קריאה קודמת	קריאה נוכחית	סה"כ צריכה בקוט"ש	מחיר לקוט"ש בא"ג	סה"כ לתשלום
פרטי חשבון עבור תאריכים:		23/04/22	30/04/22			
757		48,050.50	48,138.40	87.90	45.98	40.42 ₪
פרטי חשבון עבור תאריכים:		01/05/22	22/05/22			
757		48,138.40	48,334.55	196.15	44.86	87.99 ₪

סה"כ לדירה:

שיא ביקוש	סה"כ
8.00	284.05
	128.41 ₪

9.89 ₪	תשלום קבוע	
0.00 ₪	תשלום עבור גודל חיבור בKVA (0x0)	
138.29 ₪	סה"כ לתשלום	לא כולל מע"מ

התפלגות חיוב בש"ח לפי תעו"ז

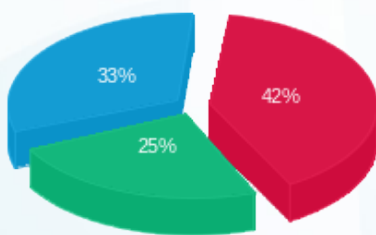

פסגה (54.18 ₪) ■
 גבע (32.14 ₪) ■
 שפל (42.09 ₪) ■

הסטוריית צריכה בקוט"ש

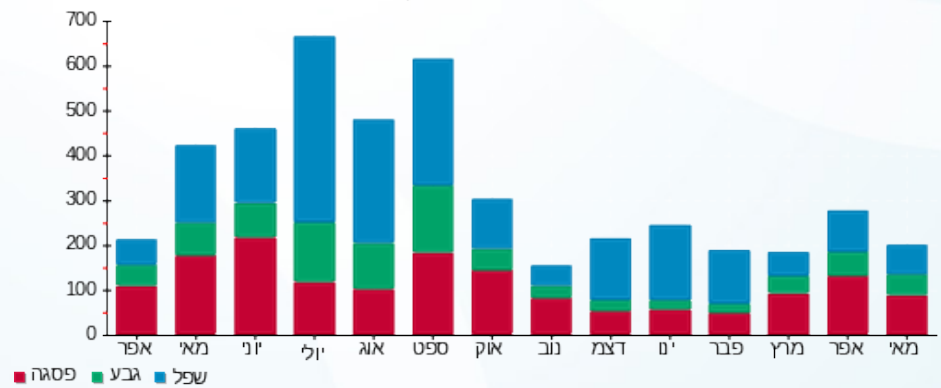



23/05/22 תאריך הפקה:
 22/05/22 תאריך קריאה נוכחית:
 23/04/22 תאריך קריאה קודמת:

שם דייר: פתאל - דירה 8411
 שם אתר: בתי אלמוג (פתאל)

לקוח/ה נכבד/ה, אנו מתכבדים להגיש את חישוב צריכת החשמל לתקופה 22/05/22 - 23/04/22:

פתאל - דירה 8411 - 3 - 81004629(0x0)

סה"כ לתשלום	מחיר לקוט"ש בא"ג	סה"כ צריכה בקוט"ש	קריאה נוכחית	קריאה קודמת	סוג צריכה	סוג תעריף
			30/04/22	23/04/22	פרטי חשבון עבור תאריכים:	
₪ 36.55	45.98	79.50	51,005.70	50,926.20		757
			22/05/22	01/05/22	פרטי חשבון עבור תאריכים:	
₪ 90.98	44.86	202.80	51,208.50	51,005.70		757

סה"כ לדירה:

שיא ביקוש	סה"כ
7.30	282.30
	₪ 127.53

₪ 9.89	תשלום קבוע	
₪ 0.00	תשלום עבור גודל חיבור בKVA (0x0)	
₪ 137.42	סה"כ לתשלום	לא כולל מע"מ





23/05/22 תאריך הפקה:
 22/05/22 תאריך קריאה נוכחית:
 23/04/22 תאריך קריאה קודמת:

שם דייר: פתאל - דירה 8412
 שם אתר: בתי אלמוג (פתאל)

לקוח/ה נכבד/ה, אנו מתכבדים להגיש את חישוב צריכת החשמל לתקופה 22/05/22 - 23/04/22:

פתאל - דירה 8412 - 3 - 81004629(0x0)

סה"כ לתשלום	מחיר לקוט"ש בא"ג	סה"כ צריכה בקוט"ש	קריאה נוכחית	קריאה קודמת	סוג צריכה	סוג תעריף
			30/04/22	23/04/22		פרטי חשבון עבור תאריכים:
₪ 36.55	45.98	79.50	51,005.70	50,926.20		757
			22/05/22	01/05/22		פרטי חשבון עבור תאריכים:
₪ 90.98	44.86	202.80	51,208.50	51,005.70		757

סה"כ לדירה:

שיא ביקוש	סה"כ
7.30	282.30
	₪ 127.53

₪ 9.89	תשלום קבוע	
₪ 0.00	תשלום עבור גודל חיבור בKVA (0x0)	
₪ 137.42	סה"כ לתשלום	לא כולל מע"מ



23/05/22 תאריך הפקה:
 22/05/22 תאריך קריאה נוכחית:
 23/04/22 תאריך קריאה קודמת:

שם דייר: פתאל - דירה 8413
 שם אתר: בתי אלמוג (פתאל)

לקוח/ה נכבד/ה, אנו מתכבדים להגיש את חישוב צריכת החשמל לתקופה 22/05/22 - 23/04/22:

פתאל - דירה 8413 - 4 - 81004629(0x0)

סה"כ לתשלום	מחיר לקוט"ש בא"ג	סה"כ צריכה בקוט"ש	קריאה נוכחית	קריאה קודמת	סוג צריכה	סוג תעריף
			30/04/22	23/04/22	פרטי חשבון עבור תאריכים:	
₪ 51.96	45.98	113.00	57,388.00	57,275.00		757
			22/05/22	01/05/22	פרטי חשבון עבור תאריכים:	
₪ 124.42	44.86	277.35	57,665.35	57,388.00		757

סה"כ לדירה:

שיא ביקוש	סה"כ
8.90	390.35
	₪ 176.38

₪ 9.89	תשלום קבוע	
₪ 0.00	תשלום עבור גודל חיבור בKVA (0x0)	
₪ 186.26	סה"כ לתשלום	לא כולל מע"מ



23/05/22 תאריך הפקה:
 22/05/22 תאריך קריאה נוכחית:
 23/04/22 תאריך קריאה קודמת:

שם דייר: פתאל - דירה 8414
שם אתר: בתי אלמוג (פתאל)

לקוח/ה נכבד/ה, אנו מתכבדים להגיש את חישוב צריכת החשמל לתקופה 22/05/22 - 23/04/22:

פתאל - דירה 8414 - 4 - 81004629(0x0)

סה"כ לתשלום	מחיר לקוט"ש בא"ג	סה"כ צריכה בקוט"ש	קריאה נוכחית	קריאה קודמת	סוג צריכה	סוג תעריף
			30/04/22	23/04/22	פרטי חשבון עבור תאריכים:	
₪ 51.96	45.98	113.00	57,388.00	57,275.00		757
			22/05/22	01/05/22	פרטי חשבון עבור תאריכים:	
₪ 124.42	44.86	277.35	57,665.35	57,388.00		757

סה"כ לדירה:

שיא ביקוש	סה"כ
8.90	390.35
	₪ 176.38

₪ 9.89	תשלום קבוע	
₪ 0.00	תשלום עבור גודל חיבור בKVA (0x0)	
₪ 186.26	סה"כ לתשלום	לא כולל מע"מ





23/05/22 תאריך הפקה:
 22/05/22 תאריך קריאה נוכחית:
 23/04/22 תאריך קריאה קודמת:

שם דייר: פתאל - דירה 8415
 שם אתר: בתי אלמוג (פתאל)

לקוח/ה נכבד/ה, אנו מתכבדים להגיש את חישוב צריכת החשמל לתקופה 22/05/22 - 23/04/22:

פתאל - דירה 8415 - 5 - 81004629(0x0)

סה"כ לתשלום	מחיר לקוט"ש בא"ג	סה"כ צריכה בקוט"ש	קריאה נוכחית	קריאה קודמת	סוג צריכה	סוג תעריף
			30/04/22	23/04/22	פרטי חשבון עבור תאריכים:	
₪ 33.36	45.98	72.55	53,208.75	53,136.20		757
			22/05/22	01/05/22	פרטי חשבון עבור תאריכים:	
₪ 81.91	44.86	182.60	53,391.35	53,208.75		757

סה"כ לדירה:

שיא ביקוש	סה"כ
7.40	255.15
	₪ 115.27

₪ 9.89	תשלום קבוע	
₪ 0.00	תשלום עבור גודל חיבור בKVA (0x0)	
₪ 125.16	סה"כ לתשלום	לא כולל מע"מ





23/05/22 תאריך הפקה:
 22/05/22 תאריך קריאה נוכחית:
 23/04/22 תאריך קריאה קודמת:

שם דייר: פתאל - דירה 8416
 שם אתר: בתי אלמוג (פתאל)

לקוח/ה נכבד/ה, אנו מתכבדים להגיש את חישוב צריכת החשמל לתקופה 22/05/22 - 23/04/22:

פתאל - דירה 8416 - 5 - 81004629(0x0)

סה"כ לתשלום	מחיר לקוט"ש בא"ג	סה"כ צריכה בקוט"ש	קריאה נוכחית	קריאה קודמת	סוג צריכה	סוג תעריף
			30/04/22	23/04/22	פרטי חשבון עבור תאריכים:	
₪ 33.36	45.98	72.55	53,208.75	53,136.20		757
			22/05/22	01/05/22	פרטי חשבון עבור תאריכים:	
₪ 81.91	44.86	182.60	53,391.35	53,208.75		757

סה"כ לדירה:

שיא ביקוש	סה"כ
7.40	255.15
	₪ 115.27

₪ 9.89	תשלום קבוע	
₪ 0.00	תשלום עבור גודל חיבור בKVA (0x0)	
₪ 125.16	סה"כ לתשלום	לא כולל מע"מ





23/05/22 תאריך הפקה:
 22/05/22 תאריך קריאה נוכחית:
 23/04/22 תאריך קריאה קודמת:

שם דייר: פתאל - דירה 8417
 שם אתר: בתי אלמוג (פתאל)

לקוח/ה נכבד/ה, אנו מתכבדים להגיש את חישוב צריכת החשמל לתקופה 22/05/22 - 23/04/22:

פתאל - דירה 8417 - 6 - 81004629(0x0)

סה"כ לתשלום	מחיר לקוט"ש בא"ג	סה"כ צריכה בקוט"ש	קריאה נוכחית	קריאה קודמת	סוג צריכה	סוג תעריף
			30/04/22	23/04/22	פרטי חשבון עבור תאריכים:	
₪ 29.59	45.98	64.35	51,213.70	51,149.35		757
			22/05/22	01/05/22	פרטי חשבון עבור תאריכים:	
₪ 97.17	44.86	216.60	51,430.30	51,213.70		757

סה"כ לדירה:

שיא ביקוש	סה"כ
8.60	280.95
	₪ 126.75

₪ 9.89	תשלום קבוע	
₪ 0.00	תשלום עבור גודל חיבור בKVA (0x0)	
₪ 136.64	סה"כ לתשלום	לא כולל מע"מ





23/05/22 תאריך הפקה:
 22/05/22 תאריך קריאה נוכחית:
 23/04/22 תאריך קריאה קודמת:

שם דייר: פתאל - דירה 8418
 שם אתר: בתי אלמוג (פתאל)

לקוח/ה נכבד/ה, אנו מתכבדים להגיש את חישוב צריכת החשמל לתקופה 22/05/22 - 23/04/22:

פתאל - דירה 8418 - 6 - 81004629(0x0)

סה"כ לתשלום	מחיר לקוט"ש בא"ג	סה"כ צריכה בקוט"ש	קריאה נוכחית	קריאה קודמת	סוג צריכה	סוג תעריף
			30/04/22	23/04/22	פרטי חשבון עבור תאריכים:	
₪ 29.59	45.98	64.35	51,213.70	51,149.35		757
			22/05/22	01/05/22	פרטי חשבון עבור תאריכים:	
₪ 97.17	44.86	216.60	51,430.30	51,213.70		757

סה"כ לדירה:

שיא ביקוש	סה"כ
8.60	280.95
	₪ 126.75

₪ 9.89	תשלום קבוע	
₪ 0.00	תשלום עבור גודל חיבור בKVA (0x0)	
₪ 136.64	סה"כ לתשלום	לא כולל מע"מ



23/05/22 תאריך הפקה:
 22/05/22 תאריך קריאה נוכחית:
 23/04/22 תאריך קריאה קודמת:

שם דייר: פתאל - דירה 8420
 שם אתר: בתי אלמוג (פתאל)

לקוח/ה נכבד/ה, אנו מתכבדים להגיש את חישוב צריכת החשמל לתקופה 22/05/22 - 23/04/22:

פתאל - דירה 8420 - 7 - 81004629(0x0)

סה"כ לתשלום	מחיר לקוט"ש בא"ג	סה"כ צריכה בקוט"ש	קריאה נוכחית	קריאה קודמת	סוג צריכה	סוג תעריף
			30/04/22	23/04/22	פרטי חשבון עבור תאריכים:	
₪ 38.62	45.98	84.00	66,286.05	66,202.05		757
			22/05/22	01/05/22	פרטי חשבון עבור תאריכים:	
₪ 90.15	44.86	200.95	66,487.00	66,286.05		757

סה"כ לדירה:

שיא ביקוש	סה"כ
7.50	284.95
	₪ 128.77

₪ 9.89	תשלום קבוע	
₪ 0.00	תשלום עבור גודל חיבור בKVA (0x0)	
₪ 138.65	סה"כ לתשלום	לא כולל מע"מ



23/05/22 תאריך הפקה:
 22/05/22 תאריך קריאה נוכחית:
 23/04/22 תאריך קריאה קודמת:

שם דייר: פתאל - דירה 8421
 שם אתר: בתי אלמוג (פתאל)

לקוח/ה נכבד/ה, אנו מתכבדים להגיש את חישוב צריכת החשמל לתקופה 22/05/22 - 23/04/22:

פתאל - דירה 8421 - 8 - 81004629(0x0)

סה"כ לתשלום	מחיר לקוט"ש בא"ג	סה"כ צריכה בקוט"ש	קריאה נוכחית	קריאה קודמת	סוג צריכה	סוג תעריף
			30/04/22	23/04/22	פרטי חשבון עבור תאריכים:	
₪ 30.85	45.98	67.10	56,809.85	56,742.75		757
			22/05/22	01/05/22	פרטי חשבון עבור תאריכים:	
₪ 70.79	44.86	157.80	56,967.65	56,809.85		757

סה"כ לדירה:

שיא ביקוש	סה"כ
7.50	224.90
	₪ 101.64

₪ 9.89	תשלום קבוע	
₪ 0.00	תשלום עבור גודל חיבור בKVA (0x0)	
₪ 111.53	סה"כ לתשלום	לא כולל מע"מ



23/05/22 תאריך הפקה:
 22/05/22 תאריך קריאה נוכחית:
 23/04/22 תאריך קריאה קודמת:

שם דייר: פתאל - דירה 8422
 שם אתר: בתי אלמוג (פתאל)

לקוח/ה נכבד/ה, אנו מתכבדים להגיש את חישוב צריכת החשמל לתקופה 22/05/22 - 23/04/22:

פתאל - דירה 8422 - 8 - 81004629(0x0)

סה"כ לתשלום	מחיר לקוט"ש בא"ג	סה"כ צריכה בקוט"ש	קריאה נוכחית	קריאה קודמת	סוג צריכה	סוג תעריף
			30/04/22	23/04/22	פרטי חשבון עבור תאריכים:	
₪ 30.85	45.98	67.10	56,809.85	56,742.75		757
			22/05/22	01/05/22	פרטי חשבון עבור תאריכים:	
₪ 70.79	44.86	157.80	56,967.65	56,809.85		757

סה"כ לדירה:

שיא ביקוש	סה"כ
7.50	224.90
	₪ 101.64

₪ 9.89	תשלום קבוע	
₪ 0.00	תשלום עבור גודל חיבור בKVA (0x0)	
₪ 111.53	סה"כ לתשלום	לא כולל מע"מ



23/05/22

תאריך הפקה:

שם דייר: פתאל - דירה 8501

22/05/22

תאריך קריאה נוכחית:

שם אתר: בתי אלמוג (פתאל)

23/04/22

תאריך קריאה קודמת:

לקוח/ה נכבד/ה, אנו מתכבדים להגיש את חישוב צריכת החשמל לתקופה 22/05/22 - 23/04/22:

פתאל - דירה 8501 - 9 - 81004629(0x0)

סוג תעריף	סוג צריכה	קריאה קודמת	קריאה נוכחית	סה"כ צריכה בקוט"ש	מחיר לקוט"ש בא"ג	סה"כ לתשלום
פרטי חשבון עבור תאריכים:		23/04/22	30/04/22			
757		58,094.65	58,172.05	77.40	45.98	35.59 ₪
פרטי חשבון עבור תאריכים:		01/05/22	22/05/22			
757		58,172.05	58,373.25	201.20	44.86	90.26 ₪

סה"כ לדיר:

שיא ביקוש	סה"כ
8.00	278.60
	125.85 ₪

9.89 ₪	תשלום קבוע	
0.00 ₪	תשלום עבור גודל חיבור בKVA (0x0)	
135.73 ₪	סה"כ לתשלום	לא כולל מע"מ

התפלגות חיוב בש"ח לפי תעו"ז

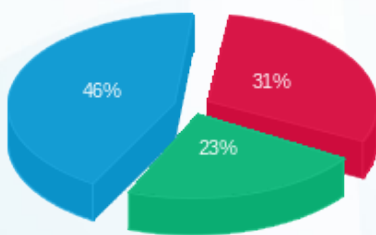

פסגה (39.19 ₪) ■
 גבע (29.26 ₪) ■
 שפל (57.40 ₪) ■

הסטוריית צריכה בקוט"ש

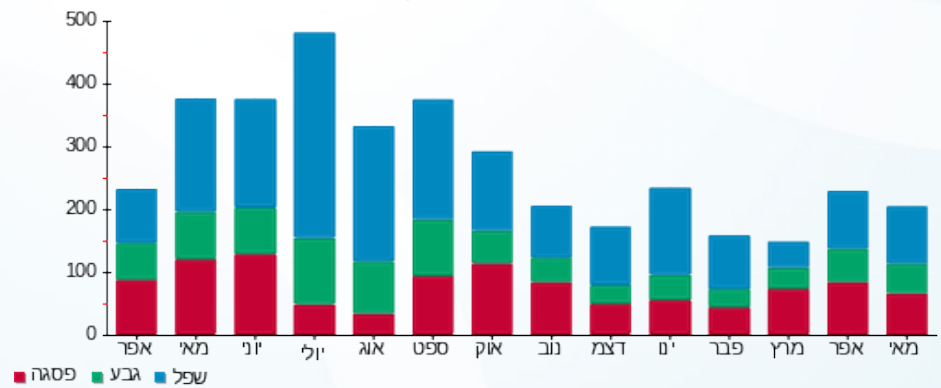

23/05/22 תאריך הפקה:
 22/05/22 תאריך קריאה נוכחית:
 23/04/22 תאריך קריאה קודמת:

שם דייר: פתאל - דירה 8502
 שם אתר: בתי אלמוג (פתאל)

לקוח/ה נכבד/ה, אנו מתכבדים להגיש את חישוב צריכת החשמל לתקופה 22/05/22 - 23/04/22:

פתאל - דירה 8502 - 9 - 81004629(0x0)

סוג תעריף	סוג צריכה	קריאה קודמת	קריאה נוכחית	סה"כ צריכה בקוט"ש	מחיר לקוט"ש בא"ג	סה"כ לתשלום
פרטי חשבון עבור תאריכים:		23/04/22	30/04/22			
757		58,094.65	58,172.05	77.40	45.98	35.59 ₪
פרטי חשבון עבור תאריכים:		01/05/22	22/05/22			
757		58,172.05	58,373.25	201.20	44.86	90.26 ₪

סה"כ לדירי:

שיא ביקוש	סה"כ
8.00	278.60
	125.85 ₪

9.89 ₪	תשלום קבוע	
0.00 ₪	תשלום עבור גודל חיבור בKVA (0x0)	
135.73 ₪	סה"כ לתשלום	לא כולל מע"מ

התפלגות חיוב בש"ח לפי תע"ז

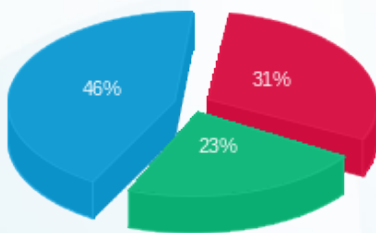

פסגה (39.19 ₪) ■
 גבע (29.26 ₪) ■
 שפל (57.40 ₪) ■

הסטוריית צריכה בקוט"ש

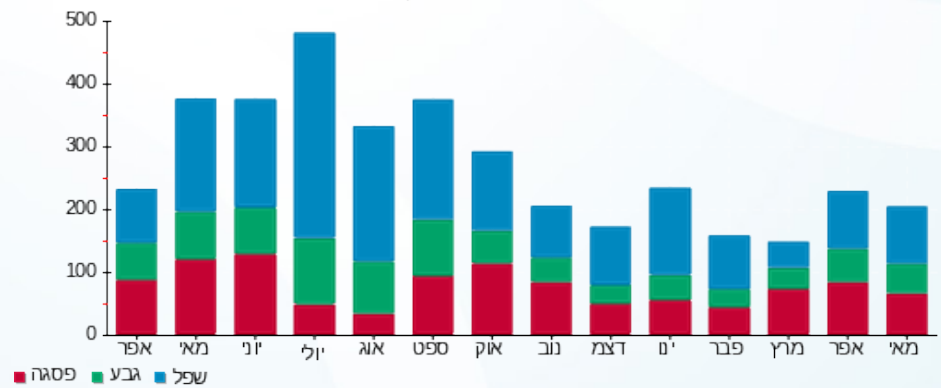

23/05/22 תאריך הפקה:
 22/05/22 תאריך קריאה נוכחית:
 23/04/22 תאריך קריאה קודמת:

שם דייר: פתאל - דירה 8503
 שם אתר: בתי אלמוג (פתאל)

לקוח/ה נכבד/ה, אנו מתכבדים להגיש את חישוב צריכת החשמל לתקופה 22/05/22 - 23/04/22:

פתאל - דירה 8503 - 20 - 81004629(0x0)

סה"כ לתשלום	מחיר לקוט"ש בא"ג	סה"כ צריכה בקוט"ש	קריאה נוכחית	קריאה קודמת	סוג צריכה	סוג תעריף
			30/04/22	23/04/22	פרטי חשבון עבור תאריכים:	
₪ 62.21	45.98	135.30	64,274.40	64,139.10		757
			22/05/22	01/05/22	פרטי חשבון עבור תאריכים:	
₪ 183.57	44.86	409.20	64,683.60	64,274.40		757

סה"כ לדירה:

שיא ביקוש	סה"כ
9.80	544.50
	₪ 245.78

₪ 9.89	תשלום קבוע	
₪ 0.00	תשלום עבור גודל חיבור בKVA (0x0)	
₪ 255.66	סה"כ לתשלום	לא כולל מע"מ

23/05/22 תאריך הפקה:
 22/05/22 תאריך קריאה נוכחית:
 23/04/22 תאריך קריאה קודמת:

שם דייר: פתאל - דירה 8504
 שם אתר: בתי אלמוג (פתאל)

לקוח/ה נכבד/ה, אנו מתכבדים להגיש את חישוב צריכת החשמל לתקופה 22/05/22 - 23/04/22:

פתאל - דירה 8504 - 20 - 81004629(0x0)

סוג תעריף	סוג צריכה	קריאה קודמת	קריאה נוכחית	סה"כ צריכה בקוט"ש	מחיר לקוט"ש בא"ג	סה"כ לתשלום
פרטי חשבון עבור תאריכים:		23/04/22	30/04/22			
757		64,139.10	64,274.40	135.30	45.98	62.21 ₪
פרטי חשבון עבור תאריכים:		01/05/22	22/05/22			
757		64,274.40	64,683.60	409.20	44.86	183.57 ₪

סה"כ לדירה:

שיא ביקוש	סה"כ
9.80	544.50
	245.78 ₪

9.89 ₪	תשלום קבוע	
0.00 ₪	תשלום עבור גודל חיבור בKVA (0x0)	
255.66 ₪	סה"כ לתשלום	לא כולל מע"מ



23/05/22 תאריך הפקה:
 22/05/22 תאריך קריאה נוכחית:
 23/04/22 תאריך קריאה קודמת:

שם דייר: פתאל - דירה 8505
 שם אתר: בתי אלמוג (פתאל)

לקוח/ה נכבד/ה, אנו מתכבדים להגיש את חישוב צריכת החשמל לתקופה 22/05/22 - 23/04/22:

פתאל - דירה 8505 - 21 - 81004629(0x0)

סה"כ לתשלום	מחיר לקוט"ש בא"ג	סה"כ צריכה בקוט"ש	קריאה נוכחית	קריאה קודמת	סוג צריכה	סוג תעריף
			30/04/22	23/04/22	פרטי חשבון עבור תאריכים:	
17.82 ₪	45.98	38.75	13,311.05	13,272.30		757
			22/05/22	01/05/22	פרטי חשבון עבור תאריכים:	
44.61 ₪	44.86	99.45	13,410.50	13,311.05		757

סה"כ לדירה:

שיא ביקוש	סה"כ
3.40	138.20
	62.43 ₪

9.89 ₪	תשלום קבוע	
0.00 ₪	תשלום עבור גודל חיבור בKVA (0x0)	
72.32 ₪	סה"כ לתשלום	לא כולל מע"מ





23/05/22 תאריך הפקה:
 22/05/22 תאריך קריאה נוכחית:
 23/04/22 תאריך קריאה קודמת:

שם דייר: פתאל - דירה 8506
 שם אתר: בתי אלמוג (פתאל)

לקוח/ה נכבד/ה, אנו מתכבדים להגיש את חישוב צריכת החשמל לתקופה 22/05/22 - 23/04/22:

פתאל - דירה 8506 - 21 - 81004629(0x0)

סה"כ לתשלום	מחיר לקוט"ש בא"ג	סה"כ צריכה בקוט"ש	קריאה נוכחית	קריאה קודמת	סוג צריכה	סוג תעריף
			30/04/22	23/04/22	פרטי חשבון עבור תאריכים:	
17.82 ₪	45.98	38.75	13,311.05	13,272.30		757
			22/05/22	01/05/22	פרטי חשבון עבור תאריכים:	
44.61 ₪	44.86	99.45	13,410.50	13,311.05		757

סה"כ לדירה:

שיא ביקוש	סה"כ
3.40	138.20
	62.43 ₪

9.89 ₪	תשלום קבוע	
0.00 ₪	תשלום עבור גודל חיבור בKVA (0x0)	
72.32 ₪	סה"כ לתשלום	לא כולל מע"מ





23/05/22 תאריך הפקה:
 22/05/22 תאריך קריאה נוכחית:
 23/04/22 תאריך קריאה קודמת:

שם דייר: פתאל - דירה 8507
 שם אתר: בתי אלמוג (פתאל)

לקוח/ה נכבד/ה, אנו מתכבדים להגיש את חישוב צריכת החשמל לתקופה 22/05/22 - 23/04/22:

פתאל - דירה 8507 - 23 - 81004629(0x0)

סה"כ לתשלום	מחיר לקוט"ש בא"ג	סה"כ צריכה בקוט"ש	קריאה נוכחית	קריאה קודמת	סוג צריכה	סוג תעריף
			30/04/22	23/04/22	פרטי חשבון עבור תאריכים:	
₪ 39.82	45.98	86.60	46,858.90	46,772.30		757
			22/05/22	01/05/22	פרטי חשבון עבור תאריכים:	
₪ 97.68	44.86	217.75	47,076.65	46,858.90		757

סה"כ לדירה:

שיא ביקוש	סה"כ
8.40	304.35
	₪ 137.50

₪ 9.89	תשלום קבוע	
₪ 0.00	תשלום עבור גודל חיבור בKVA (0x0)	
₪ 147.39	סה"כ לתשלום	לא כולל מע"מ





23/05/22 תאריך הפקה:
 22/05/22 תאריך קריאה נוכחית:
 23/04/22 תאריך קריאה קודמת:

שם דייר: פתאל - דירה 8508
 שם אתר: בתי אלמוג (פתאל)

לקוח/ה נכבד/ה, אנו מתכבדים להגיש את חישוב צריכת החשמל לתקופה 22/05/22 - 23/04/22:

פתאל - דירה 8506 - 23 - 81004629(0x0)

סה"כ לתשלום	מחיר לקוט"ש בא"ג	סה"כ צריכה בקוט"ש	קריאה נוכחית	קריאה קודמת	סוג צריכה	סוג תעריף
			30/04/22	23/04/22	פרטי חשבון עבור תאריכים:	
₪ 39.82	45.98	86.60	46,858.90	46,772.30		757
			22/05/22	01/05/22	פרטי חשבון עבור תאריכים:	
₪ 97.68	44.86	217.75	47,076.65	46,858.90		757

סה"כ לדירה:

שיא ביקוש	סה"כ
8.40	304.35
	₪ 137.50

₪ 9.89	תשלום קבוע	
₪ 0.00	תשלום עבור גודל חיבור בKVA (0x0)	
₪ 147.39	סה"כ לתשלום	לא כולל מע"מ



23/05/22 תאריך הפקה:
 22/05/22 תאריך קריאה נוכחית:
 23/04/22 תאריך קריאה קודמת:

שם דייר: פתאל - דירה 8509
 שם אתר: בתי אלמוג (פתאל)

לקוח/ה נכבד/ה, אנו מתכבדים להגיש את חישוב צריכת החשמל לתקופה 22/05/22 - 23/04/22:

פתאל - דירה 8509 - 24 - 81004629(0x0)

סוג תעריף	סוג צריכה	קריאה קודמת	קריאה נוכחית	סה"כ צריכה בקוט"ש	מחיר לקוט"ש בא"ג	סה"כ לתשלום
פרטי חשבון עבור תאריכים:		23/04/22	30/04/22			
757		11,955.65	11,979.00	23.35	45.98	10.74 ₪
פרטי חשבון עבור תאריכים:		01/05/22	22/05/22			
757		11,979.00	12,038.05	59.05	44.86	26.49 ₪

סה"כ לדירה:

שיא ביקוש	סה"כ
3.70	82.40
	₪ 37.23

9.89 ₪	תשלום קבוע	
0.00 ₪	תשלום עבור גודל חיבור בKVA (0x0)	
47.11 ₪	סה"כ לתשלום	לא כולל מע"מ

התפלגות חיוב בש"ח לפי תעו"ז

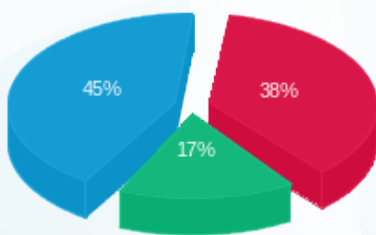

פסגה (₪ 14.22)
 גבע (₪ 6.36)
 שפל (₪ 16.64)

הסטוריית צריכה בקוט"ש

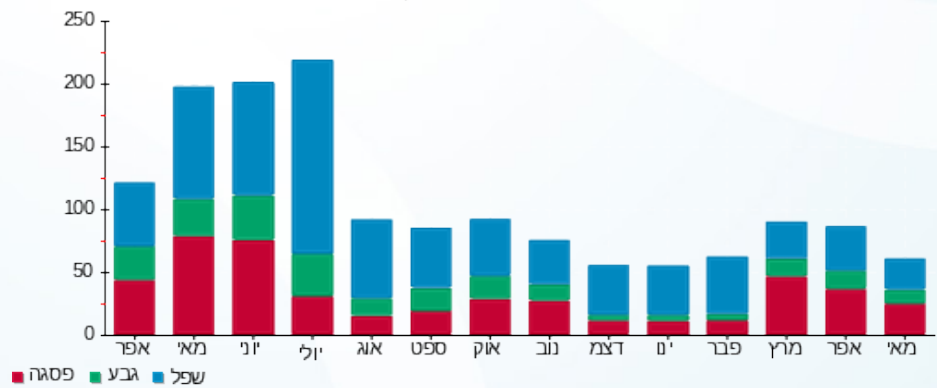



23/05/22

תאריך הפקדה:

שם דייר: פתאל - דירה 8510

22/05/22

תאריך קריאה נוכחית:

שם אתר: בתי אלמוג (פתאל)

23/04/22

תאריך קריאה קודמת:

לקוח/ה נכבד/ה, אנו מתכבדים להגיש את חישוב צריכת החשמל לתקופה 22/05/22 - 23/04/22:

פתאל - דירה 8510 - 24 - 81004629(0x0)

סוג תעריף	סוג צריכה	קריאה קודמת	קריאה נוכחית	סה"כ צריכה בקוט"ש	מחיר לקוט"ש בא"ג	סה"כ לתשלום
פרטי חשבון עבור תאריכים:		23/04/22	30/04/22			
757		11,955.65	11,979.00	23.35	45.98	10.74 ₪
פרטי חשבון עבור תאריכים:		01/05/22	22/05/22			
757		11,979.00	12,038.05	59.05	44.86	26.49 ₪

סה"כ לדיר:

שיא ביקוש	סה"כ
3.70	82.40
	37.23 ₪

9.89 ₪	תשלום קבוע	
0.00 ₪	תשלום עבור גודל חיבור בKVA (0x0)	
47.11 ₪	סה"כ לתשלום	לא כולל מע"מ

התפלגות חיוב בש"ח לפי תעו"ז

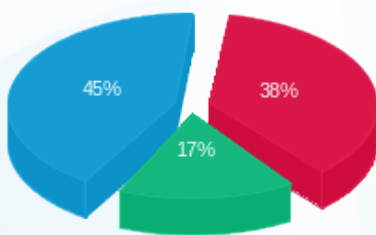

פסגה (14.22 ₪) ■
 גבע (6.36 ₪) ■
 שפל (16.64 ₪) ■

הסטוריית צריכה בקוט"ש

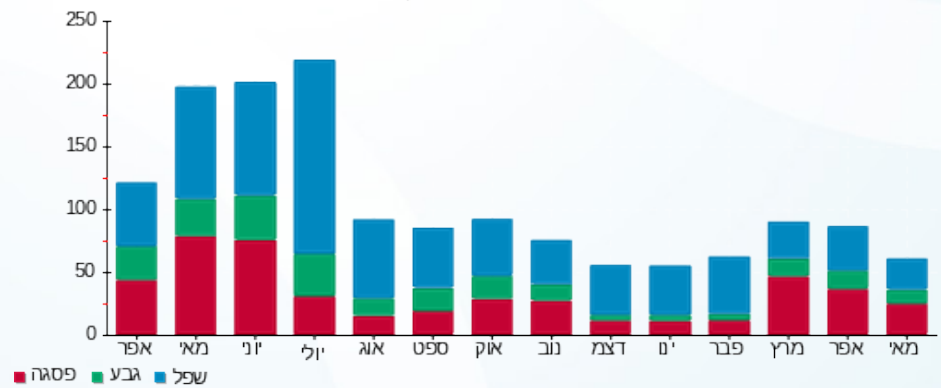



23/05/22 תאריך הפקה:
 22/05/22 תאריך קריאה נוכחית:
 23/04/22 תאריך קריאה קודמת:

שם דייר: פתאל - דירה 8515
 שם אתר: בתי אלמוג (פתאל)

לקוח/ה נכבד/ה, אנו מתכבדים להגיש את חישוב צריכת החשמל לתקופה 22/05/22 - 23/04/22:

פתאל - דירה 8515 - 10 - 81004629(0x0)

סה"כ לתשלום	מחיר לקוט"ש בא"ג	סה"כ צריכה בקוט"ש	קריאה נוכחית	קריאה קודמת	סוג צריכה	סוג תעריף
			30/04/22	23/04/22	פרטי חשבון עבור תאריכים:	
₪ 45.18	45.98	98.25	50,031.40	49,933.15		757
			22/05/22	01/05/22	פרטי חשבון עבור תאריכים:	
₪ 143.33	44.86	319.50	50,350.90	50,031.40		757

סה"כ לדירה:

שיא ביקוש	סה"כ
8.50	417.75
	₪ 188.50

₪ 9.89	תשלום קבוע	
₪ 0.00	תשלום עבור גודל חיבור בKVA (0x0)	
₪ 198.39	סה"כ לתשלום	לא כולל מע"מ





23/05/22 תאריך הפקה:
 22/05/22 תאריך קריאה נוכחית:
 23/04/22 תאריך קריאה קודמת:

שם דייר: פתאל - דירה 8516
 שם אתר: בתי אלמוג (פתאל)

לקוח/ה נכבד/ה, אנו מתכבדים להגיש את חישוב צריכת החשמל לתקופה 22/05/22 - 23/04/22:

פתאל - דירה 8516 - 10 - 81004629(0x0)

סה"כ לתשלום	מחיר לקוט"ש בא"ג	סה"כ צריכה בקוט"ש	קריאה נוכחית	קריאה קודמת	סוג צריכה	סוג תעריף
			30/04/22	23/04/22	פרטי חשבון עבור תאריכים:	
₪ 45.18	45.98	98.25	50,031.40	49,933.15		757
			22/05/22	01/05/22	פרטי חשבון עבור תאריכים:	
₪ 143.33	44.86	319.50	50,350.90	50,031.40		757

סה"כ לדירה:

שיא ביקוש	סה"כ
8.50	417.75
	₪ 188.50

₪ 9.89	תשלום קבוע	
₪ 0.00	תשלום עבור גודל חיבור בKVA (0x0)	
₪ 198.39	סה"כ לתשלום	לא כולל מע"מ



23/05/22 תאריך הפקה:
 22/05/22 תאריך קריאה נוכחית:
 23/04/22 תאריך קריאה קודמת:

שם דייר: פתאל - דירה 9002
 שם אתר: בתי אלמוג (פתאל)

לקוח/ה נכבד/ה, אנו מתכבדים להגיש את חישוב צריכת החשמל לתקופה 22/05/22 - 23/04/22:

פתאל - דירה 9002 - 10 - 13080908(0x0)

סוג תעריף	סוג צריכה	קריאה קודמת	קריאה נוכחית	סה"כ צריכה בקוט"ש	מחיר לקוט"ש בא"ג	סה"כ לתשלום
פרטי חשבון עבור תאריכים:						
757		23/04/22	30/04/22	36.00	45.98	16.55 ₪
פרטי חשבון עבור תאריכים:						
757		01/05/22	22/05/22	141.45	44.86	63.45 ₪

סה"כ לדיר:

שיא ביקוש	סה"כ
7.43	177.45
	80.01 ₪

9.89 ₪	תשלום קבוע	
0.00 ₪	תשלום עבור גודל חיבור בKVA (0x0)	
89.89 ₪	סה"כ לתשלום	לא כולל מע"מ

התפלגות חיוב בש"ח לפי תעו"ז

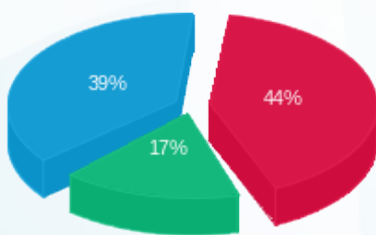

פסגה (35.03 ₪) ■
 גבע (13.82 ₪) ■
 שפל (31.15 ₪) ■

הסטוריית צריכה בקוט"ש

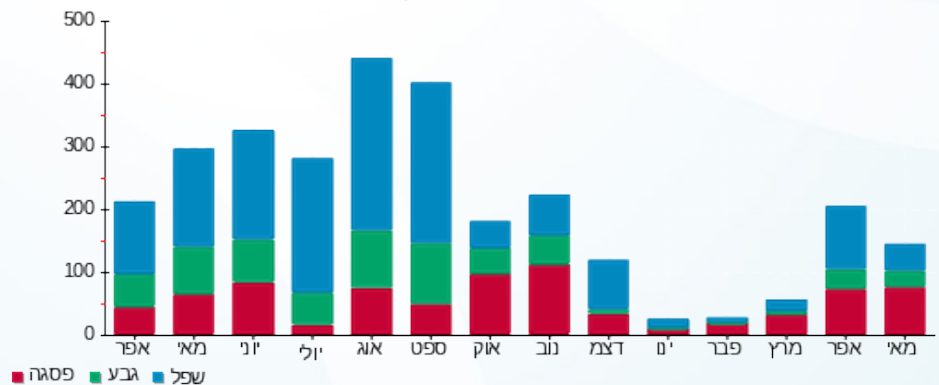



23/05/22

תאריך הפקה:

שם דייר: פתאל - דירה 9102

22/05/22

תאריך קריאה נוכחית:

שם אתר: בתי אלמוג (פתאל)

23/04/22

תאריך קריאה קודמת:

לקוח/ה נכבד/ה, אנו מתכבדים להגיש את חישוב צריכת החשמל לתקופה 22/05/22 - 23/04/22:

פתאל - דירה 9102 - 2 - 13080912(0x0)

סוג תעריף	סוג צריכה	קריאה קודמת	קריאה נוכחית	סה"כ צריכה בקוט"ש	מחיר לקוט"ש בא"ג	סה"כ לתשלום
פרטי חשבון עבור תאריכים:		23/04/22	30/04/22			
757		14,710.10	14,840.40	130.30	45.98	59.91 ₪
פרטי חשבון עבור תאריכים:		01/05/22	22/05/22			
757		14,840.40	15,113.70	273.30	44.86	122.60 ₪

סה"כ לדירה:

שיא ביקוש	סה"כ
7.96	403.60
	182.51 ₪

9.89 ₪	תשלום קבוע	
0.00 ₪	תשלום עבור גודל חיבור בKVA (0x0)	
192.40 ₪	סה"כ לתשלום	לא כולל מע"מ

התפלגות חיוב בש"ח לפי תעו"ז

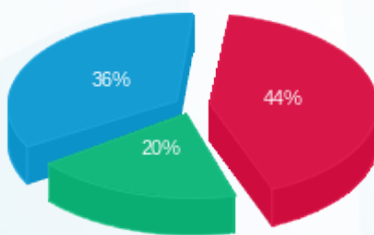

פסגה (80.57 ₪) ■
 גבע (36.22 ₪) ■
 שפל (65.73 ₪) ■

הסטוריית צריכה בקוט"ש

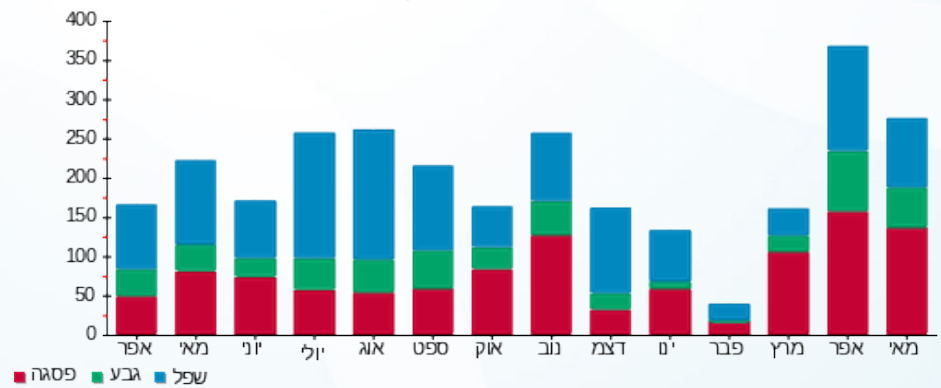

23/05/22 תאריך הפקה:
 22/05/22 תאריך קריאה נוכחית:
 23/04/22 תאריך קריאה קודמת:

שם דייר: פתאל - דירה 9108
 שם אתר: בתי אלמוג (פתאל)

לקוח/ה נכבד/ה, אנו מתכבדים להגיש את חישוב צריכת החשמל לתקופה 22/05/22 - 23/04/22:

פתאל - דירה 9108 - 8 - 13080912(0x0)

סוג תעריף	סוג צריכה	קריאה קודמת	קריאה נוכחית	סה"כ צריכה בקוט"ש	מחיר לקוט"ש בא"ג	סה"כ לתשלום
פרטי חשבון עבור תאריכים:						
757		23/04/22	30/04/22	98.60	45.98	45.34 ₪
פרטי חשבון עבור תאריכים:						
757		01/05/22	22/05/22	230.00	44.86	103.18 ₪

סה"כ לדיר:

שיא ביקוש	סה"כ
10.25	328.60
	148.51 ₪

9.89 ₪	תשלום קבוע	
0.00 ₪	תשלום עבור גודל חיבור בKVA (0x0)	
158.40 ₪	סה"כ לתשלום	לא כולל מע"מ

התפלגות חיוב בש"ח לפי תעו"ז

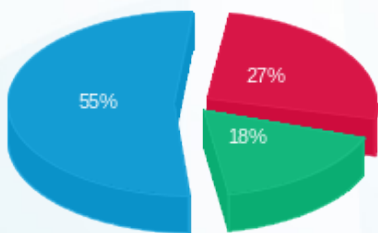

פסגה (40.29 ₪) ■
 גבע (26.05 ₪) ■
 שפל (82.18 ₪) ■

הסטוריית צריכה בקוט"ש

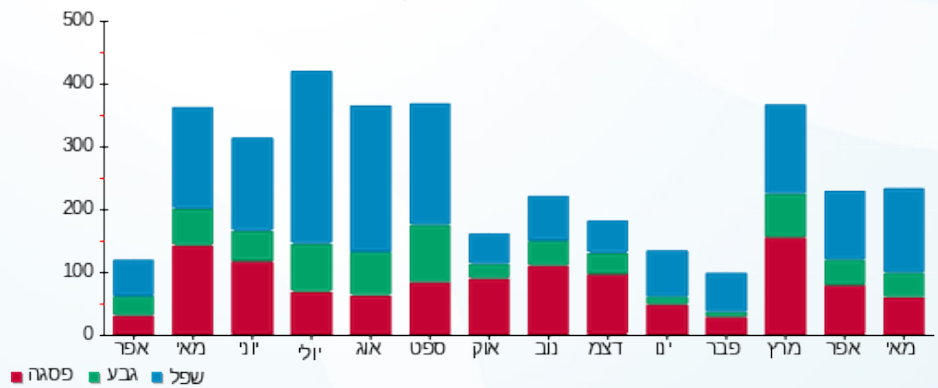



23/05/22

תאריך הפקה:

שם דייר: פתאל - דירה 9901

22/05/22

תאריך קריאה נוכחית:

שם אתר: בתי אלמוג (פתאל)

23/04/22

תאריך קריאה קודמת:

לקוח/ה נכבד/ה, אנו מתכבדים להגיש את חישוב צריכת החשמל לתקופה 22/05/22 - 23/04/22:

פתאל - דירה 9901 - 1 - 13080908(0x0)

סוג תעריף	סוג צריכה	קריאה קודמת	קריאה נוכחית	סה"כ צריכה בקוט"ש	מחיר לקוט"ש בא"ג	סה"כ לתשלום
פרטי חשבון עבור תאריכים:		23/04/22	30/04/22			
757		12,490.95	12,583.40	92.45	45.98	42.51 ₪
פרטי חשבון עבור תאריכים:		01/05/22	22/05/22			
757		12,583.40	12,932.65	349.25	44.86	156.67 ₪

סה"כ לדירה:

שיא ביקוש	סה"כ
8.54	441.70
	199.18 ₪

9.89 ₪	תשלום קבוע	
0.00 ₪	תשלום עבור גודל חיבור בKVA (0x0)	
209.07 ₪	סה"כ לתשלום	לא כולל מע"מ

התפלגות חיוב בש"ח לפי תע"ז

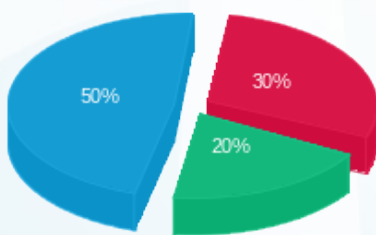

פסגה (60.39 ₪) ■
 גבע (39.37 ₪) ■
 שפל (99.42 ₪) ■

הסטוריית צריכה בקוט"ש

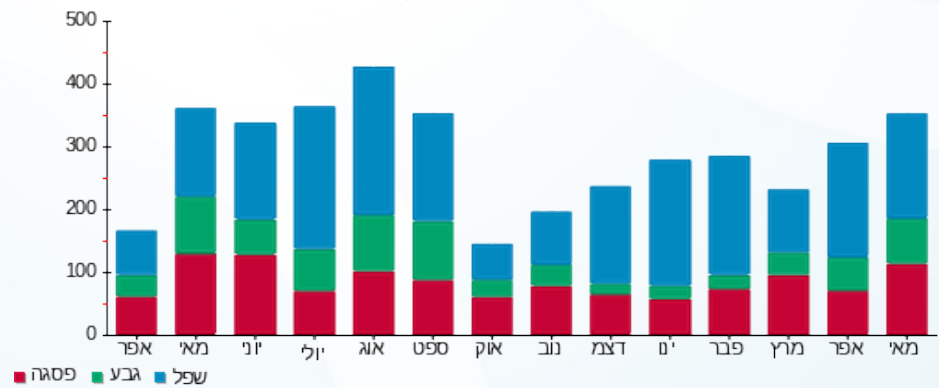

23/05/22 תאריך הפקה:
 22/05/22 תאריך קריאה נוכחית:
 23/04/22 תאריך קריאה קודמת:

שם דייר: פתאל - דירה 9902
 שם אתר: בתי אלמוג (פתאל)

לקוח/ה נכבד/ה, אנו מתכבדים להגיש את חישוב צריכת החשמל לתקופה 22/05/22 - 23/04/22:

פתאל - דירה 9902 - 2 - 13080908(0x0)

סוג תעריף	סוג צריכה	קריאה קודמת	קריאה נוכחית	סה"כ צריכה בקוט"ש	מחיר לקוט"ש בא"ג	סה"כ לתשלום
פרטי חשבון עבור תאריכים:						
757		23/04/22	30/04/22	107.60	45.98	49.47 ₪
פרטי חשבון עבור תאריכים:						
757		01/05/22	22/05/22	290.35	44.86	130.25 ₪

סה"כ לדירה:

שיא ביקוש	סה"כ
8.45	397.95
	179.73 ₪

9.89 ₪	תשלום קבוע	
0.00 ₪	תשלום עבור גודל חיבור בKVA (0x0)	
189.61 ₪	סה"כ לתשלום	לא כולל מע"מ

התפלגות חיוב בש"ח לפי תע"ז

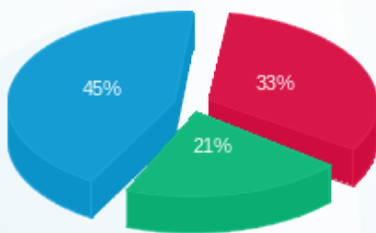

פסגה (₪ 59.90)
 גבע (₪ 38.42)
 שפל (₪ 81.40)

הסטוריית צריכה בקוט"ש

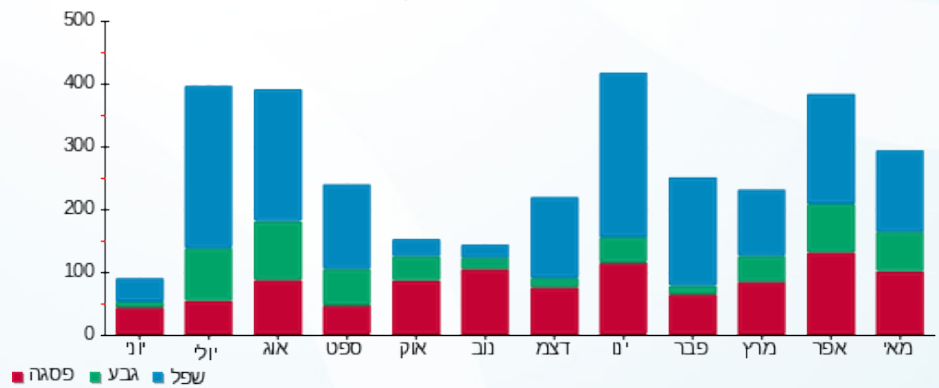

23/05/22 תאריך הפקה:
 22/05/22 תאריך קריאה נוכחית:
 23/04/22 תאריך קריאה קודמת:

שם דייר: פתאל - דירה 9903
 שם אתר: בתי אלמוג (פתאל)

לקוח/ה נכבד/ה, אנו מתכבדים להגיש את חישוב צריכת החשמל לתקופה 22/05/22 - 23/04/22:

פתאל - דירה 9903 - 3 - 13080908(0x0)

סוג תעריף	סוג צריכה	קריאה קודמת	קריאה נוכחית	סה"כ צריכה בקוט"ש	מחיר לקוט"ש בא"ג	סה"כ לתשלום
פרטי חשבון עבור תאריכים:						
757		23/04/22	30/04/22	32.30	45.98	14.85 ₪
פרטי חשבון עבור תאריכים:						
757		01/05/22	22/05/22	140.90	44.86	63.21 ₪

סה"כ לדייר:

שיא ביקוש	סה"כ
5.79	173.20
	₪ 78.06

9.89 ₪	תשלום קבוע	
0.00 ₪	תשלום עבור גודל חיבור בKVA (0x0)	
87.94 ₪	סה"כ לתשלום	לא כולל מע"מ

התפלגות חיוב בש"ח לפי תעו"ז

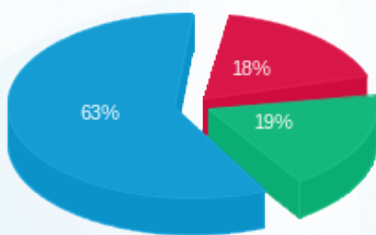

פסגה (₪ 14.25) ■
 גבע (₪ 14.88) ■
 שפל (₪ 48.93) ■

הסטוריית צריכה בקוט"ש

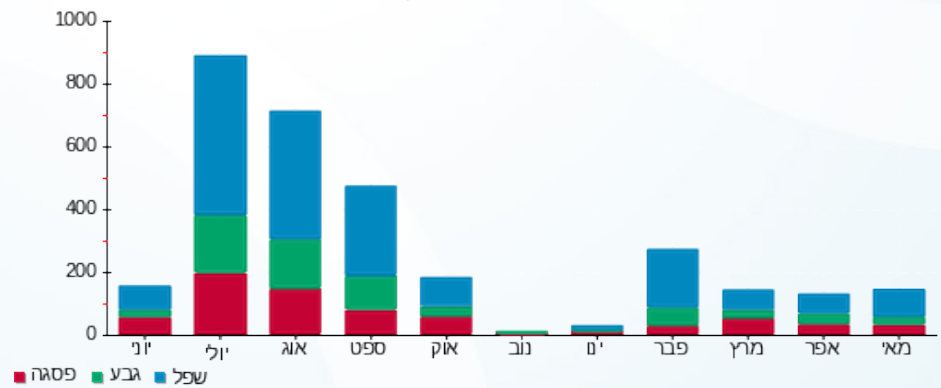

23/05/22 תאריך הפקה:
 22/05/22 תאריך קריאה נוכחית:
 23/04/22 תאריך קריאה קודמת:

שם דייר: פתאל בניין 1 - דירה 1251
 שם אתר: בתי אלמוג (פתאל)

לקוח/ה נכבד/ה, אנו מתכבדים להגיש את חישוב צריכת החשמל לתקופה 22/05/22 - 23/04/22:

פתאל בניין 1 - דירה 1251 - 19 - 00023164 (0x0)

סוג תעריף	סוג צריכה	קריאה קודמת	קריאה נוכחית	סה"כ צריכה בקוט"ש	מחיר לקוט"ש בא"ג	סה"כ לתשלום
פרטי חשבון עבור תאריכים:						
757		23/04/22	30/04/22	162.63	45.98	74.78 ₪
פרטי חשבון עבור תאריכים:						
757		01/05/22	22/05/22	560.88	44.86	251.61 ₪

סה"כ לדירה:

שיא ביקוש	סה"כ
9.47	723.51
	326.39 ₪

9.89 ₪	תשלום קבוע	
0.00 ₪	תשלום עבור גודל חיבור בKVA (0x0)	
336.27 ₪	סה"כ לתשלום	לא כולל מע"מ

התפלגות חיוב בש"ח לפי תעו"ז

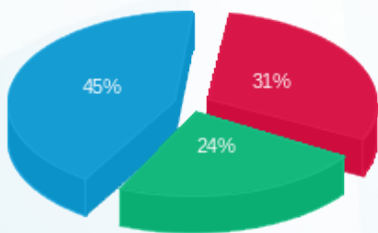

פסגה (102.00 ₪) ■
 גבע (78.54 ₪) ■
 שפל (145.85 ₪) ■

הסטוריית צריכה בקוט"ש

