

23/05/22 תאריך הפקה:
 22/05/22 תאריך קריאה נוכחי:
 23/04/22 תאריך קריאה קודמת:

שם דייר: ישרוטל - דירה 1021
 שם אתר: בתי אלמוג (ישרוטל, מלונות דן, מלכת שבא)

לקוח/ה נכבד/ה, אנו מתכבדים להגיש את חישוב צריכת החשמל לתקופה 22/05/22 - 23/04/22:

ישרוטל - דירה 1021 - 8 - 00023164 (0x0)

סוג תעריף	סוג צריכה	קריאה קודמת	קריאה נוכחית	סה"כ צריכה בקוט"ש	מחיר לקוט"ש בא"ג	סה"כ לתשלום
פרטי חשבון עבור תאריכים:		23/04/22	22/05/22			
999		37,564.64	38,650.90	1,086.26	47.25	513.26 ₪

סה"כ לדייר:

שיא ביקוש	סה"כ
5.11	1,086.26
	513.26 ₪

21.31 ₪	תשלום קבוע	
0.00 ₪	תשלום עבור גודל חיבור בKVA (0x0)	
534.57 ₪	סה"כ לתשלום	לא כולל מע"מ

התפלגות חיוב בש"ח לפי תעו"ז

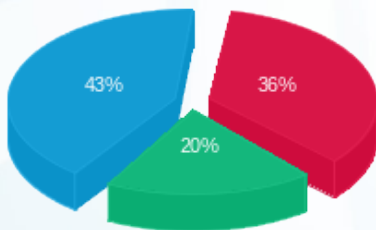

פסגה (186.84 ₪) ■
 גבע (103.47 ₪) ■
 שפל (222.95 ₪) ■

הסטוריית צריכה בקוט"ש

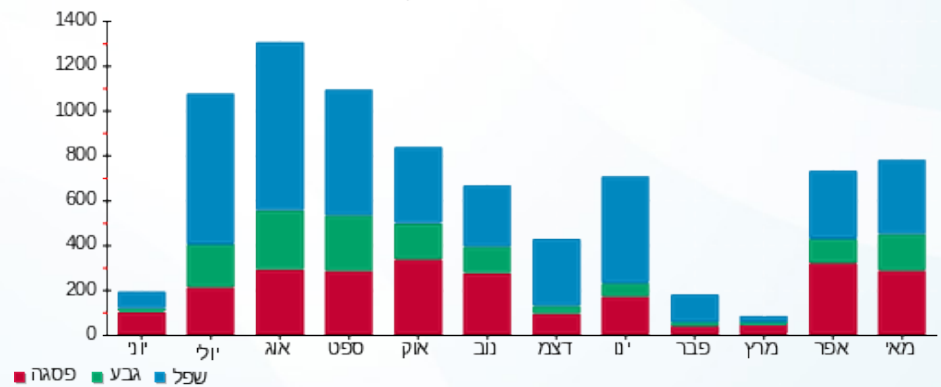

23/05/22 תאריך הפקדה:
 22/05/22 תאריך קריאה נוכחית:
 23/04/22 תאריך קריאה קודמת:

שם דייר: ישרוטל - דירה 1121
 שם אתר: בתי אלמוג (ישרוטל, מלונות דן, מלכת שבא)

לקוח/ה נכבד/ה, אנו מתכבדים להגיש את חישוב צריכת החשמל לתקופה 22/05/22 - 23/04/22:

ישרוטל - דירה 1121 - 15 - 00023164 (0x0)

סוג תעריף	סוג צריכה	קריאה קודמת	קריאה נוכחית	סה"כ צריכה בקוט"ש	מחיר לקוט"ש בא"ג	סה"כ לתשלום
פרטי חשבון עבור תאריכים:		23/04/22	22/05/22			
999		35,819.14	36,057.64	238.49	47.25	112.69 ₪

סה"כ לדייר:

שיא ביקוש	סה"כ
4.31	238.49
	112.69 ₪

21.31 ₪	תשלום קבוע	
0.00 ₪	תשלום עבור גודל חיבור בKVA (0x0)	
134.00 ₪	סה"כ לתשלום	לא כולל מע"מ



23/05/22

תאריך הפקה:

שם דייר: ישרוטל - דירה 1131

22/05/22

תאריך קריאה נוכחית:

שם אתר: בתי אלמוג (ישרוטל, מלונות דן, מלכת שבא)

23/04/22

תאריך קריאה קודמת:

לקוח/ה נכבד/ה, אנו מתכבדים להגיש את חישוב צריכת החשמל לתקופה 22/05/22 - 23/04/22:

ישרוטל - דירה 1131 - 14 - 00023164 (0x0)

סוג תעריף	סוג צריכה	קריאה קודמת	קריאה נוכחית	סה"כ צריכה בקוט"ש	מחיר לקוט"ש בא"ג	סה"כ לתשלום
פרטי חשבון עבור תאריכים:		23/04/22	22/05/22			
999		45,916.46	46,246.80	330.35	47.25	156.09 ₪

סה"כ לדייר:

שיא ביקוש	סה"כ
4.16	330.35
	156.09 ₪

21.31 ₪	תשלום קבוע	
0.00 ₪	תשלום עבור גודל חיבור בKVA (0x0)	
177.40 ₪	סה"כ לתשלום	לא כולל מע"מ





23/05/22

תאריך הפקה:

שם דייר: ישרוטל - דירה 1132

22/05/22

תאריך קריאה נוכחית:

שם אתר: בתי אלמוג (ישרוטל, מלונות דן, מלכת שבא)

23/04/22

תאריך קריאה קודמת:

לקוח/ה נכבד/ה, אנו מתכבדים להגיש את חישוב צריכת החשמל לתקופה 22/05/22 - 23/04/22:
ישרוטל - דירה 1132 - 14 - 00023164 (0x0)

סוג תעריף	סוג צריכה	קריאה קודמת	קריאה נוכחית	סה"כ צריכה בקוט"ש	מחיר לקוט"ש בא"ג	סה"כ לתשלום
פרטי חשבון עבור תאריכים:		23/04/22	22/05/22			
999		45,916.46	46,246.80	330.35	47.25	156.09 ₪

סה"כ לדייר:

שיא ביקוש	סה"כ
4.16	330.35
	156.09 ₪

21.31 ₪	תשלום קבוע	
0.00 ₪	תשלום עבור גודל חיבור בKVA (0x0)	
177.40 ₪	סה"כ לתשלום	לא כולל מע"מ





23/05/22

תאריך הפקה:

שם דייר: ישרוטל - דירה 1161

22/05/22

תאריך קריאה נוכחית:

שם אתר: בתי אלמוג (ישרוטל, מלונות דן, מלכת שבא)

23/04/22

תאריך קריאה קודמת:

לקוח/ה נכבד/ה, אנו מתכבדים להגיש את חישוב צריכת החשמל לתקופה 22/05/22 - 23/04/22:
ישרוטל - דירה 1161 - 11 - 00023164(0x0)

סוג תעריף	סוג צריכה	קריאה קודמת	קריאה נוכחית	סה"כ צריכה בקוט"ש	מחיר לקוט"ש בא"ג	סה"כ לתשלום
פרטי חשבון עבור תאריכים:		23/04/22	22/05/22			
999		43,835.24	44,169.63	334.40	47.25	158.00 ₪

סה"כ לדייר:

שיא ביקוש	סה"כ
4.67	334.40
	158.00 ₪

21.31 ₪	תשלום קבוע	
0.00 ₪	תשלום עבור גודל חיבור בKVA (0x0)	
179.31 ₪	סה"כ לתשלום	לא כולל מע"מ





23/05/22 תאריך הפקה:
 22/05/22 תאריך קריאה נוכחית:
 23/04/22 תאריך קריאה קודמת:

שם דייר: ישרוטל - דירה 1241
 שם אתר: בתי אלמוג (ישרוטל, מלונות דן, מלכת שבא)

לקוח/ה נכבד/ה, אנו מתכבדים להגיש את חישוב צריכת החשמל לתקופה 22/05/22 - 23/04/22:

ישרוטל - דירה 1241 - 20 - 00023164 (0x0)

סוג תעריף	סוג צריכה	קריאה קודמת	קריאה נוכחית	סה"כ צריכה בקוט"ש	מחיר לקוט"ש בא"ג	סה"כ לתשלום
פרטי חשבון עבור תאריכים:		23/04/22	22/05/22			
999		46,353.50	46,648.76	295.26	47.25	139.51 ₪

סה"כ לדייר:

שיא ביקוש	סה"כ
5.27	295.26
	139.51 ₪

21.31 ₪	תשלום קבוע	
0.00 ₪	תשלום עבור גודל חיבור בKVA (0x0)	
160.82 ₪	סה"כ לתשלום	לא כולל מע"מ





23/05/22

תאריך הפקה:

שם דייר: ישרוטל - דירה 1242

22/05/22

תאריך קריאה נוכחית:

שם אתר: בתי אלמוג (ישרוטל, מלונות דן, מלכת שבא)

23/04/22

תאריך קריאה קודמת:

לקוח/ה נכבד/ה, אנו מתכבדים להגיש את חישוב צריכת החשמל לתקופה 22/05/22 - 23/04/22:

ישרוטל - דירה 1242 - 20 - 00023164(0x0)

סוג תעריף	סוג צריכה	קריאה קודמת	קריאה נוכחית	סה"כ צריכה בקוט"ש	מחיר לקוט"ש בא"ג	סה"כ לתשלום
פרטי חשבון עבור תאריכים:		23/04/22	22/05/22			
999		46,353.50	46,648.76	295.26	47.25	139.51 ₪

סה"כ לדייר:

שיא ביקוש	סה"כ
5.27	295.26
	139.51 ₪

21.31 ₪	תשלום קבוע	
0.00 ₪	תשלום עבור גודל חיבור בKVA (0x0)	
160.82 ₪	סה"כ לתשלום	לא כולל מע"מ





23/05/22

תאריך הפקדה:

שם דייר: ישרוטל - דירה 1321

22/05/22

תאריך קריאה נוכחית:

שם אתר: בתי אלמוג (ישרוטל, מלונות דן, מלכת שבא)

23/04/22

תאריך קריאה קודמת:

לקוח/ה נכבד/ה, אנו מתכבדים להגיש את חישוב צריכת החשמל לתקופה 22/05/22 - 23/04/22:

ישרוטל - דירה 1321 - 2 - 00023164(0x0)

סוג תעריף	סוג צריכה	קריאה קודמת	קריאה נוכחית	סה"כ צריכה בקוט"ש	מחיר לקוט"ש בא"ג	סה"כ לתשלום
פרטי חשבון עבור תאריכים:		23/04/22	22/05/22			
999		51,401.36	51,725.75	324.39	47.25	153.28 ₪

סה"כ לדייר:

שיא ביקוש	סה"כ
4.51	324.39
	153.28 ₪

21.31 ₪	תשלום קבוע	
0.00 ₪	תשלום עבור גודל חיבור בKVA (0x0)	
174.59 ₪	סה"כ לתשלום	לא כולל מע"מ



23/05/22 תאריך הפקה:
 22/05/22 תאריך קריאה נוכחית:
 23/04/22 תאריך קריאה קודמת:

שם דייר: ישרוטל - דירה 2041
 שם אתר: בתי אלמוג (ישרוטל, מלונות דן, מלכת שבא)

לקוח/ה נכבד/ה, אנו מתכבדים להגיש את חישוב צריכת החשמל לתקופה 22/05/22 - 23/04/22:

ישרוטל - דירה 2041 - 4 - 00023145(0x0)

סוג תעריף	סוג צריכה	קריאה קודמת	קריאה נוכחית	סה"כ צריכה בקוט"ש	מחיר לקוט"ש בא"ג	סה"כ לתשלום
פרטי חשבון עבור תאריכים:		23/04/22	22/05/22			
999		64,055.56	64,416.18	360.62	47.25	170.39 ₪

סה"כ לדייר:

שיא ביקוש	סה"כ
6.16	360.62
	170.39 ₪

21.31 ₪	תשלום קבוע	
0.00 ₪	תשלום עבור גודל חיבור בKVA (0x0)	
191.70 ₪	סה"כ לתשלום	לא כולל מע"מ



23/05/22

תאריך הפקדה:

שם דייר: ישרוטל - דירה 2042

22/05/22

תאריך קריאה נוכחית:

שם אתר: בתי אלמוג (ישרוטל, מלונות דן, מלכת שבא)

23/04/22

תאריך קריאה קודמת:

לקוח/ה נכבד/ה, אנו מתכבדים להגיש את חישוב צריכת החשמל לתקופה 22/05/22 - 23/04/22:

ישרוטל - דירה 2042 - 4 - 00023145(0x0)

סוג תעריף	סוג צריכה	קריאה קודמת	קריאה נוכחית	סה"כ צריכה בקוט"ש	מחיר לקוט"ש בא"ג	סה"כ לתשלום
פרטי חשבון עבור תאריכים:		23/04/22	22/05/22			
999		64,055.56	64,416.18	360.62	47.25	170.39 ₪

סה"כ לדייר:

שיא ביקוש	סה"כ
6.16	360.62
	170.39 ₪

21.31 ₪	תשלום קבוע	
0.00 ₪	תשלום עבור גודל חיבור בKVA (0x0)	
191.70 ₪	סה"כ לתשלום	לא כולל מע"מ



23/05/22 תאריך הפקדה:
 22/05/22 תאריך קריאה נוכחית:
 23/04/22 תאריך קריאה קודמת:

שם דייר: ישרוטל - דירה 2061
 שם אתר: בתי אלמוג (ישרוטל, מלונות דן, מלכת שבא)

לקוח/ה נכבד/ה, אנו מתכבדים להגיש את חישוב צריכת החשמל לתקופה 22/05/22 - 23/04/22:

ישרוטל - דירה 2061 - 6 - 00023145(0x0)

סוג תעריף	סוג צריכה	קריאה קודמת	קריאה נוכחית	סה"כ צריכה בקוט"ש	מחיר לקוט"ש בא"ג	סה"כ לתשלום
פרטי חשבון עבור תאריכים:		23/04/22	22/05/22			
999		57,373.84	57,671.31	297.47	47.25	140.55 ₪

סה"כ לדייר:

שיא ביקוש	סה"כ
3.81	297.47
	140.55 ₪

21.31 ₪	תשלום קבוע	
0.00 ₪	תשלום עבור גודל חיבור בKVA (0x0)	
161.86 ₪	סה"כ לתשלום	לא כולל מע"מ

התפלגות חיוב בש"ח לפי תעו"ז

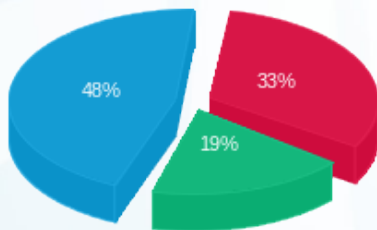

פסגה (₪ 46.63)
 גבע (₪ 26.74)
 שפל (₪ 67.19)

הסטוריית צריכה בקוט"ש

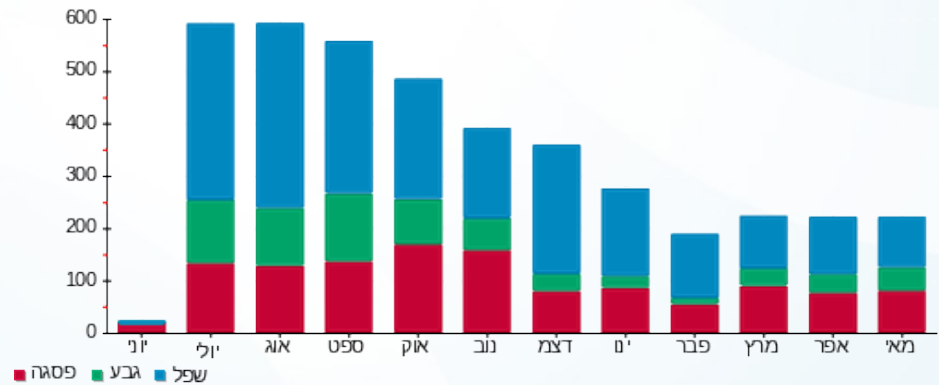

23/05/22 תאריך הפקה:
 22/05/22 תאריך קריאה נוכחי:
 23/04/22 תאריך קריאה קודמת:

שם דייר: ישרוטל - דירה 2062
 שם אתר: בתי אלמוג (ישרוטל, מלונות דן, מלכת שבא)

לקוח/ה נכבד/ה, אנו מתכבדים להגיש את חישוב צריכת החשמל לתקופה 22/05/22 - 23/04/22:

ישרוטל - דירה 2062 - 6 - 00023145(0x0)

סוג תעריף	סוג צריכה	קריאה קודמת	קריאה נוכחית	סה"כ צריכה בקוט"ש	מחיר לקוט"ש בא"ג	סה"כ לתשלום
			22/05/22	23/04/22	פרטי חשבון עבור תאריכים:	
999		57,373.84	57,671.31	297.47	47.25	140.55 ₪

סה"כ לדייר:

שיא ביקוש	סה"כ
3.81	297.47
	140.55 ₪

21.31 ₪	תשלום קבוע	
0.00 ₪	תשלום עבור גודל חיבור בKVA (0x0)	
161.86 ₪	סה"כ לתשלום	לא כולל מע"מ

התפלגות חיוב בש"ח לפי תעו"ז

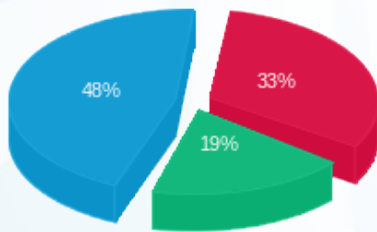

פסגה (₪ 46.63)
 גבע (₪ 26.74)
 שפל (₪ 67.19)

הסטוריית צריכה בקוט"ש

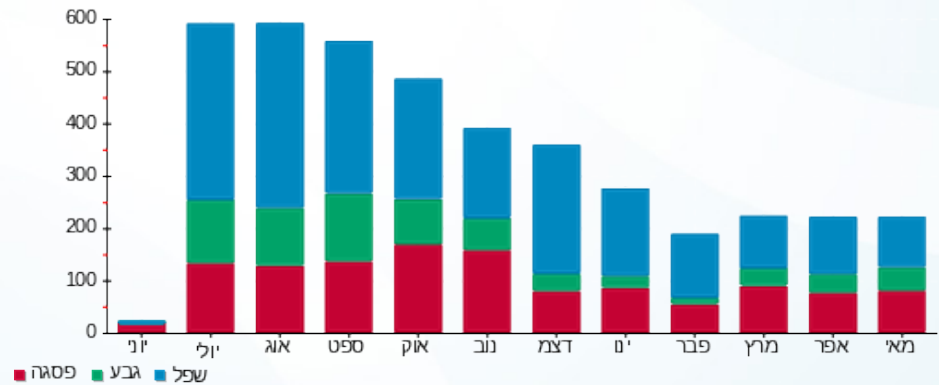



23/05/22

תאריך הפקדה:

שם דייר: ישרוטל - דירה 2141

22/05/22

תאריך קריאה נוכחית:

שם אתר: בתי אלמוג (ישרוטל, מלונות דן, מלכת שבא)

23/04/22

תאריך קריאה קודמת:

לקוח/ה נכבד/ה, אנו מתכבדים להגיש את חישוב צריכת החשמל לתקופה 22/05/22 - 23/04/22:

ישרוטל - דירה 2141 - 11 - 00023145 (0x0)

סוג תעריף	סוג צריכה	קריאה קודמת	קריאה נוכחית	סה"כ צריכה בקוט"ש	מחיר לקוט"ש בא"ג	סה"כ לתשלום
פרטי חשבון עבור תאריכים:		23/04/22	22/05/22			
999		49,238.50	49,571.31	332.81	47.25	157.25 ₪

סה"כ לדייר:

שיא ביקוש	סה"כ
5.12	332.81
	157.25 ₪

21.31 ₪	תשלום קבוע	
0.00 ₪	תשלום עבור גודל חיבור בKVA (0x0)	
178.56 ₪	סה"כ לתשלום	לא כולל מע"מ



23/05/22 תאריך הפקה:
 22/05/22 תאריך קריאה נוכחית:
 23/04/22 תאריך קריאה קודמת:

שם דייר: ישרוטל - דירה 2211
 שם אתר: בתי אלמוג (ישרוטל, מלונות דן, מלכת שבא)

לקוח/ה נכבד/ה, אנו מתכבדים להגיש את חישוב צריכת החשמל לתקופה 22/05/22 - 23/04/22:

ישרוטל - דירה 2211 - 15 - 00023145 (0x0)

סוג תעריף	סוג צריכה	קריאה קודמת	קריאה נוכחית	סה"כ צריכה בקוט"ש	מחיר לקוט"ש בא"ג	סה"כ לתשלום
פרטי חשבון עבור תאריכים:		23/04/22	22/05/22			
999		55,143.39	55,514.34	370.94	47.25	175.27 ₪

סה"כ לדייר:

שיא ביקוש	סה"כ
4.06	370.94
	175.27 ₪

תשלום קבוע	תשלום עבור גודל חיבור בKVA (0x0)	סה"כ לתשלום	לא כולל מע"מ
21.31 ₪	0.00 ₪	196.58 ₪	

התפלגות חיוב בש"ח לפי תעו"ז

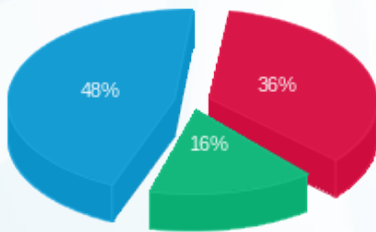

פסגה (63.66 ₪)
 גבע (27.98 ₪)
 שפל (83.64 ₪)

הסטוריית צריכה בקוט"ש

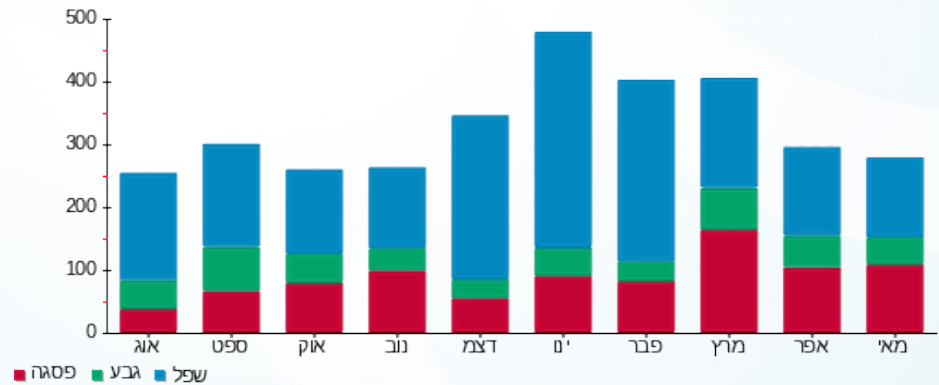

23/05/22 תאריך הפקה:
 22/05/22 תאריך קריאה נוכחית:
 23/04/22 תאריך קריאה קודמת:

שם דייר: ישרוטל - דירה 2212
 שם אתר: בתי אלמוג (ישרוטל, מלונות דן, מלכת שבא)

לקוח/ה נכבד/ה, אנו מתכבדים להגיש את חישוב צריכת החשמל לתקופה 22/05/22 - 23/04/22:

ישרוטל - דירה 2212 - 15 - 00023145 (0x0)

סוג תעריף	סוג צריכה	קריאה קודמת	קריאה נוכחית	סה"כ צריכה בקוט"ש	מחיר לקוט"ש בא"ג	סה"כ לתשלום
פרטי חשבון עבור תאריכים:		23/04/22	22/05/22			
999		55,143.39	55,514.34	370.94	47.25	175.27 ₪

סה"כ לדייר:

שיא ביקוש	סה"כ
4.06	370.94
	175.27 ₪

21.31 ₪	תשלום קבוע	
0.00 ₪	תשלום עבור גודל חיבור בKVA (0x0)	
196.58 ₪	סה"כ לתשלום	לא כולל מע"מ

התפלגות חיוב בש"ח לפי תעו"ז

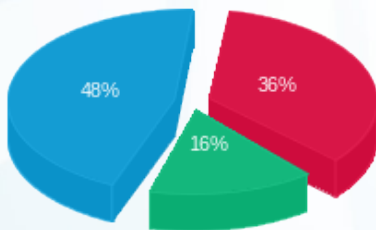

פסגה (₪ 63.66) ■
 גבע (₪ 27.98) ■
 שפל (₪ 83.64) ■

הסטוריית צריכה בקוט"ש

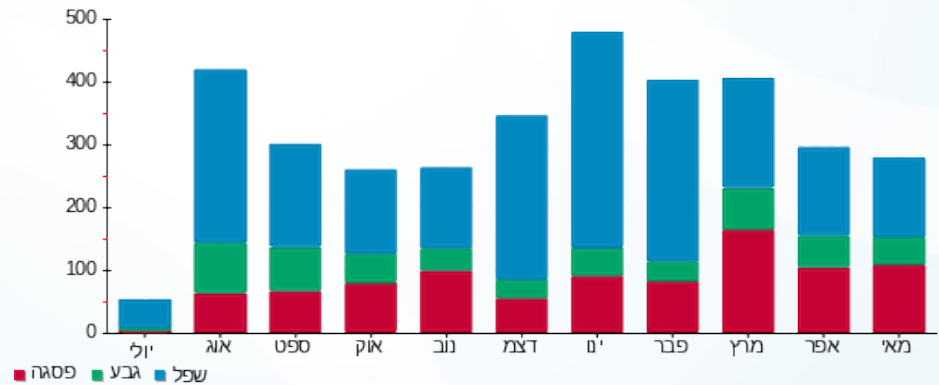



23/05/22

תאריך הפקה:

שם דייר: ישרוטל - דירה 2221

22/05/22

תאריך קריאה נוכחית:

שם אתר: בתי אלמוג (ישרוטל, מלונות דן, מלכת שבא)

23/04/22

תאריך קריאה קודמת:

לקוח/ה נכבד/ה, אנו מתכבדים להגיש את חישוב צריכת החשמל לתקופה 22/05/22 - 23/04/22:

ישרוטל - דירה 2221 - 16 - 00023145 (0x0)

סה"כ לתשלום	מחיר לקוט"ש בא"ג	סה"כ צריכה בקוט"ש	קריאה נוכחית	קריאה קודמת	סוג צריכה	סוג תעריף
			22/05/22	23/04/22	פרטי חשבון עבור תאריכים:	
₪ 125.04	47.25	264.64	65,652.10	65,387.46		999

סה"כ לדייר:

שיא ביקוש	סה"כ
4.31	264.64
	₪ 125.04

₪ 21.31	תשלום קבוע	
₪ 0.00	תשלום עבור גודל חיבור בKVA (0x0)	
₪ 146.35	סה"כ לתשלום	לא כולל מע"מ





23/05/22 תאריך הפקה:
 22/05/22 תאריך קריאה נוכחית:
 23/04/22 תאריך קריאה קודמת:

שם דייר: ישרוטל - דירה 2241
שם אתר: בתי אלמוג (ישרוטל, מלונות דן, מלכת שבא)

לקוח/ה נכבד/ה, אנו מתכבדים להגיש את חישוב צריכת החשמל לתקופה 22/05/22 - 23/04/22:

ישרוטל - דירה 2241 - 18 - 00023145 (0x0)

סוג תעריף	סוג צריכה	קריאה קודמת	קריאה נוכחית	סה"כ צריכה בקוט"ש	מחיר לקוט"ש בא"ג	סה"כ לתשלום
			22/05/22	23/04/22	פרטי חשבון עבור תאריכים:	
999		58,085.21	58,397.93	312.72	47.25	147.76 ₪

סה"כ לדייר:

שיא ביקוש	סה"כ
4.21	312.72
	147.76 ₪

21.31 ₪	תשלום קבוע	
0.00 ₪	תשלום עבור גודל חיבור בKVA (0x0)	
169.07 ₪	סה"כ לתשלום	לא כולל מע"מ





23/05/22

תאריך הפקה:

שם דייר: ישרוטל - דירה 2261

22/05/22

תאריך קריאה נוכחית:

שם אתר: בתי אלמוג (ישרוטל, מלונות דן, מלכת שבא)

23/04/22

תאריך קריאה קודמת:

לקוח/ה נכבד/ה, אנו מתכבדים להגיש את חישוב צריכת החשמל לתקופה 22/05/22 - 23/04/22:

ישרוטל - דירה 2261 - 20 - 00023145 (0x0)

סה"כ לתשלום	מחיר לקוט"ש בא"ג	סה"כ צריכה בקוט"ש	קריאה נוכחית	קריאה קודמת	סוג צריכה	סוג תעריף
			22/05/22	23/04/22	פרטי חשבון עבור תאריכים:	
246.84 ₪	47.25	522.42	73,607.18	73,084.76		999

סה"כ לדייר:

שיא ביקוש	סה"כ
6.09	522.42
	246.84 ₪

21.31 ₪	תשלום קבוע	
0.00 ₪	תשלום עבור גודל חיבור בKVA (0x0)	
268.15 ₪	סה"כ לתשלום	לא כולל מע"מ





23/05/22

תאריך הפקה:

שם דייר: ישרוטל - דירה 2271

22/05/22

תאריך קריאה נוכחית:

שם אתר: בתי אלמוג (ישרוטל, מלונות דן, מלכת שבא)

23/04/22

תאריך קריאה קודמת:

לקוח/ה נכבד/ה, אנו מתכבדים להגיש את חישוב צריכת החשמל לתקופה 22/05/22 - 23/04/22:
ישרוטל - דירה 2271 - 21 - 00023145(0x0)

סוג תעריף	סוג צריכה	קריאה קודמת	קריאה נוכחית	סה"כ צריכה בקוט"ש	מחיר לקוט"ש בא"ג	סה"כ לתשלום
פרטי חשבון עבור תאריכים:		23/04/22	22/05/22			
999		59,207.44	59,506.64	299.20	47.25	141.37 ₪

סה"כ לדייר:

שיא ביקוש	סה"כ
3.84	299.20
	141.37 ₪

21.31 ₪	תשלום קבוע	
0.00 ₪	תשלום עבור גודל חיבור בKVA (0x0)	
162.68 ₪	סה"כ לתשלום	לא כולל מע"מ





23/05/22

תאריך הפקה:

שם דייר: ישרוטל - דירה 2272

22/05/22

תאריך קריאה נוכחית:

שם אתר: בתי אלמוג (ישרוטל, מלונות דן, מלכת שבא)

23/04/22

תאריך קריאה קודמת:

לקוח/ה נכבד/ה, אנו מתכבדים להגיש את חישוב צריכת החשמל לתקופה 22/05/22 - 23/04/22:
ישרוטל - דירה 2272 - 21 - 00023145(0x0)

סוג תעריף	סוג צריכה	קריאה קודמת	קריאה נוכחית	סה"כ צריכה בקוט"ש	מחיר לקוט"ש בא"ג	סה"כ לתשלום
פרטי חשבון עבור תאריכים:		23/04/22	22/05/22			
999		59,207.44	59,506.64	299.20	47.25	141.37 ₪

סה"כ לדייר:

שיא ביקוש	סה"כ
3.84	299.20
	141.37 ₪

21.31 ₪	תשלום קבוע	
0.00 ₪	תשלום עבור גודל חיבור בKVA (0x0)	
162.68 ₪	סה"כ לתשלום	לא כולל מע"מ





23/05/22

תאריך הפקה:

שם דייר: ישרוטל - דירה 2311

22/05/22

תאריך קריאה נוכחית:

שם אתר: בתי אלמוג (ישרוטל, מלונות דן, מלכת שבא)

23/04/22

תאריך קריאה קודמת:

לקוח/ה נכבד/ה, אנו מתכבדים להגיש את חישוב צריכת החשמל לתקופה 22/05/22 - 23/04/22:

ישרוטל - דירה 2311 - 1 - 00023155(0x0)

סוג תעריף	סוג צריכה	קריאה קודמת	קריאה נוכחית	סה"כ צריכה בקוט"ש	מחיר לקוט"ש בא"ג	סה"כ לתשלום
פרטי חשבון עבור תאריכים:		23/04/22	22/05/22			
999		54,200.00	54,488.00	288.00	47.25	136.08 ₪

סה"כ לדייר:

שיא ביקוש	סה"כ
	288.00
	136.08 ₪

21.31 ₪	תשלום קבוע	
0.00 ₪	תשלום עבור גודל חיבור בKVA (0x0)	
157.39 ₪	סה"כ לתשלום	לא כולל מע"מ





23/05/22

תאריך הפקדה:

שם דייר: ישרוטל - דירה 2312

22/05/22

תאריך קריאה נוכחית:

שם אתר: בתי אלמוג (ישרוטל, מלונות דן, מלכת שבא)

23/04/22

תאריך קריאה קודמת:

לקוח/ה נכבד/ה, אנו מתכבדים להגיש את חישוב צריכת החשמל לתקופה 22/05/22 - 23/04/22:

ישרוטל - דירה 2312 - 1 - 00023155(0x0)

סוג תעריף	סוג צריכה	קריאה קודמת	קריאה נוכחית	סה"כ צריכה בקוט"ש	מחיר לקוט"ש בא"ג	סה"כ לתשלום
פרטי חשבון עבור תאריכים:		23/04/22	22/05/22			
999		54,200.00	54,488.00	288.00	47.25	136.08 ₪

סה"כ לדייר:

שיא ביקוש	סה"כ
	288.00
	136.08 ₪

21.31 ₪	תשלום קבוע	
0.00 ₪	תשלום עבור גודל חיבור בKVA (0x0)	
157.39 ₪	סה"כ לתשלום	לא כולל מע"מ





23/05/22 תאריך הפקה:
 22/05/22 תאריך קריאה נוכחית:
 23/04/22 תאריך קריאה קודמת:

שם דייר: ישרוטל - דירה 2322
 שם אתר: בתי אלמוג (ישרוטל, מלונות דן, מלכת שבא)

לקוח/ה נכבד/ה, אנו מתכבדים להגיש את חישוב צריכת החשמל לתקופה 22/05/22 - 23/04/22:

ישרוטל - דירה 2322 - 23 - 00023145(0x0)

סוג תעריף	סוג צריכה	קריאה קודמת	קריאה נוכחית	סה"כ צריכה בקוט"ש	מחיר לקוט"ש בא"ג	סה"כ לתשלום
פרטי חשבון עבור תאריכים:		23/04/22	22/05/22			
999		72,171.04	72,500.27	329.23	47.25	155.56 ₪

סה"כ לדייר:

שיא ביקוש	סה"כ
4.90	329.23
	155.56 ₪

21.31 ₪	תשלום קבוע	
0.00 ₪	תשלום עבור גודל חיבור בKVA (0x0)	
176.87 ₪	סה"כ לתשלום	לא כולל מע"מ



23/05/22 תאריך הפקדה:
 22/05/22 תאריך קריאה נוכחי:
 23/04/22 תאריך קריאה קודמת:

שם דייר: ישרוטל - דירה 5021
 שם אתר: בתי אלמוג (ישרוטל, מלונות דן, מלכת שבא)

לקוח/ה נכבד/ה, אנו מתכבדים להגיש את חישוב צריכת החשמל לתקופה 22/05/22 - 23/04/22:

ישרוטל - דירה 5021 - 2 - 00023134(0x0)

סוג תעריף	סוג צריכה	קריאה קודמת	קריאה נוכחית	סה"כ צריכה בקוט"ש	מחיר לקוט"ש בא"ג	סה"כ לתשלום
פרטי חשבון עבור תאריכים:		23/04/22	22/05/22			
999		68,320.14	68,597.92	277.78	47.25	131.25 ₪

סה"כ לדייר:

שיא ביקוש	סה"כ
5.16	277.78
	131.25 ₪

21.31 ₪	תשלום קבוע	
0.00 ₪	תשלום עבור גודל חיבור ב KVA (0x0)	
152.56 ₪	סה"כ לתשלום	לא כולל מע"מ

התפלגות חיוב בש"ח לפי תעו"ז

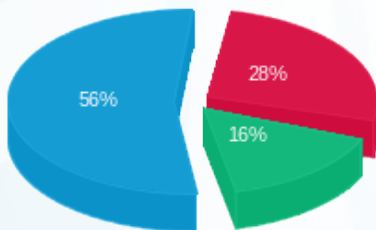

פסגה (36.44 ₪) ■
 גבע (21.34 ₪) ■
 שפל (73.47 ₪) ■

הסטוריית צריכה בקוט"ש

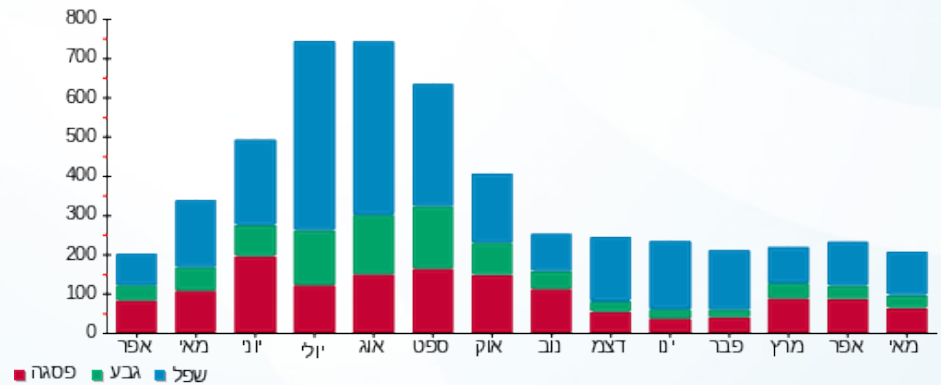



23/05/22 תאריך הפקדה:
 22/05/22 תאריך קריאה נוכחית:
 23/04/22 תאריך קריאה קודמת:

שם דייר: ישרוטל - דירה 5041
 שם אתר: בתי אלמוג (ישרוטל, מלונות דן, מלכת שבא)

לקוח/ה נכבד/ה, אנו מתכבדים להגיש את חישוב צריכת החשמל לתקופה 22/05/22 - 23/04/22:

ישרוטל - דירה 5041 - 4 - 00023134(0x0)

סוג תעריף	סוג צריכה	קריאה קודמת	קריאה נוכחית	סה"כ צריכה בקוט"ש	מחיר לקוט"ש בא"ג	סה"כ לתשלום
פרטי חשבון עבור תאריכים:		23/04/22	22/05/22			
999		58,410.15	58,691.31	281.16	47.25	132.85 ₪

סה"כ לדייר:

שיא ביקוש	סה"כ
3.95	281.16
	132.85 ₪

21.31 ₪	תשלום קבוע	
0.00 ₪	תשלום עבור גודל חיבור בKVA (0x0)	
154.16 ₪	סה"כ לתשלום	לא כולל מע"מ



23/05/22 תאריך הפקדה:
 22/05/22 תאריך קריאה נוכחי:
 23/04/22 תאריך קריאה קודמת:

שם דייר: ישרוטל - דירה 5122
 שם אתר: בתי אלמוג (ישרוטל, מלונות דן, מלכת שבא)

לקוח/ה נכבד/ה, אנו מתכבדים להגיש את חישוב צריכת החשמל לתקופה 22/05/22 - 23/04/22:

ישרוטל - דירה 5122 - 8 - 00023134(0x0)

סוג תעריף	סוג צריכה	קריאה קודמת	קריאה נוכחית	סה"כ צריכה בקוט"ש	מחיר לקוט"ש בא"ג	סה"כ לתשלום
פרטי חשבון עבור תאריכים:		23/04/22	22/05/22			
999		68,678.11	69,257.60	579.48	47.25	273.81 ₪

סה"כ לדייר:

שיא ביקוש	סה"כ
5.00	579.48
	273.81 ₪

תשלום קבוע	תשלום עבור גודל חיבור בKVA (0x0)	סה"כ לתשלום	לא כולל מע"מ
21.31 ₪	0.00 ₪	295.12 ₪	

התפלגות חיוב בש"ח לפי תעו"ז

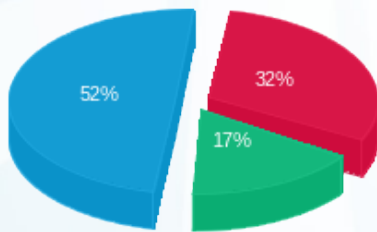

פסגה (87.11 ₪)
 גבע (45.18 ₪)
 שפל (141.52 ₪)

הסטוריית צריכה בקוט"ש

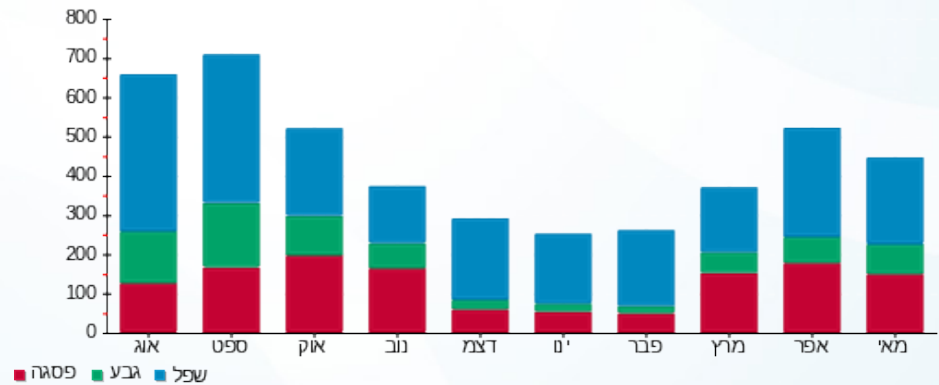

23/05/22 תאריך הפקה:
 22/05/22 תאריך קריאה נוכחית:
 23/04/22 תאריך קריאה קודמת:

שם דייר: ישרוטל - דירה 5141
 שם אתר: בתי אלמוג (ישרוטל, מלונות דן, מלכת שבא)

לקוח/ה נכבד/ה, אנו מתכבדים להגיש את חישוב צריכת החשמל לתקופה 22/05/22 - 23/04/22:

ישרוטל - דירה 5141 - 10 - 00023134 (0x0)

סוג תעריף	סוג צריכה	קריאה קודמת	קריאה נוכחית	סה"כ צריכה בקוט"ש	מחיר לקוט"ש בא"ג	סה"כ לתשלום
פרטי חשבון עבור תאריכים:		23/04/22	22/05/22			
999		77,358.22	77,654.78	296.56	47.25	140.12 ₪

סה"כ לדייר:

שיא ביקוש	סה"כ
4.47	296.56
	140.12 ₪

21.31 ₪	תשלום קבוע	
0.00 ₪	תשלום עבור גודל חיבור בKVA (0x0)	
161.43 ₪	סה"כ לתשלום	לא כולל מע"מ



23/05/22 תאריך הפקה:
 22/05/22 תאריך קריאה נוכחית:
 23/04/22 תאריך קריאה קודמת:

שם דייר: ישרוטל - דירה 5142
 שם אתר: בתי אלמוג (ישרוטל, מלונות דן, מלכת שבא)

לקוח/ה נכבד/ה, אנו מתכבדים להגיש את חישוב צריכת החשמל לתקופה 22/05/22 - 23/04/22:

ישרוטל - דירה 5142 - 10 - 00023134 (0x0)

סוג תעריף	סוג צריכה	קריאה קודמת	קריאה נוכחית	סה"כ צריכה בקוט"ש	מחיר לקוט"ש בא"ג	סה"כ לתשלום
פרטי חשבון עבור תאריכים:		23/04/22	22/05/22			
999		77,358.22	77,654.78	296.56	47.25	140.12 ₪

סה"כ לדייר:

שיא ביקוש	סה"כ
4.47	296.56
	140.12 ₪

21.31 ₪	תשלום קבוע	
0.00 ₪	תשלום עבור גודל חיבור בKVA (0x0)	
161.43 ₪	סה"כ לתשלום	לא כולל מע"מ





23/05/22 תאריך הפקדה:
 22/05/22 תאריך קריאה נוכחית:
 23/04/22 תאריך קריאה קודמת:

שם דייר: ישרוטל - דירה 5161
 שם אתר: בתי אלמוג (ישרוטל, מלונות דן, מלכת שבא)

לקוח/ה נכבד/ה, אנו מתכבדים להגיש את חישוב צריכת החשמל לתקופה 22/05/22 - 23/04/22:

ישרוטל - דירה 5161 - 12 - 00023134 (0x0)

סוג תעריף	סוג צריכה	קריאה קודמת	קריאה נוכחית	סה"כ צריכה בקוט"ש	מחיר לקוט"ש בא"ג	סה"כ לתשלום
פרטי חשבון עבור תאריכים:		23/04/22	22/05/22			
999		71,779.91	72,124.12	344.21	47.25	162.64 ₪

סה"כ לדייר:

שיא ביקוש	סה"כ
4.90	344.21
	162.64 ₪

21.31 ₪	תשלום קבוע	
0.00 ₪	תשלום עבור גודל חיבור ב KVA (0x0)	
183.95 ₪	סה"כ לתשלום	לא כולל מע"מ





23/05/22 תאריך הפקה:
 22/05/22 תאריך קריאה נוכחית:
 23/04/22 תאריך קריאה קודמת:

שם דייר: ישרוטל - דירה 5162
 שם אתר: בתי אלמוג (ישרוטל, מלונות דן, מלכת שבא)

לקוח/ה נכבד/ה, אנו מתכבדים להגיש את חישוב צריכת החשמל לתקופה 22/05/22 - 23/04/22:

ישרוטל - דירה 5162 - 12 - 00023134 (0x0)

סוג תעריף	סוג צריכה	קריאה קודמת	קריאה נוכחית	סה"כ צריכה בקוט"ש	מחיר לקוט"ש בא"ג	סה"כ לתשלום
פרטי חשבון עבור תאריכים:		23/04/22	22/05/22			
999		71,779.91	72,124.12	344.21	47.25	162.64 ₪

סה"כ לדייר:

שיא ביקוש	סה"כ
4.90	344.21
	162.64 ₪

21.31 ₪	תשלום קבוע	
0.00 ₪	תשלום עבור גודל חיבור בKVA (0x0)	
183.95 ₪	סה"כ לתשלום	לא כולל מע"מ



23/05/22 תאריך הפקדה:
 22/05/22 תאריך קריאה נוכחי:
 23/04/22 תאריך קריאה קודמת:

שם דייר: ישרוטל - דירה 5222
 שם אתר: בתי אלמוג (ישרוטל, מלונות דן, מלכת שבא)

לקוח/ה נכבד/ה, אנו מתכבדים להגיש את חישוב צריכת החשמל לתקופה 22/05/22 - 23/04/22:

ישרוטל - דירה 5221 - 2 - 15129206(0x0)

סוג תעריף	סוג צריכה	קריאה קודמת	קריאה נוכחית	סה"כ צריכה בקוט"ש	מחיר לקוט"ש בא"ג	סה"כ לתשלום
פרטי חשבון עבור תאריכים:		23/04/22	22/05/22			
999		28,407.70	28,795.45	387.75	47.25	183.21 ₪

סה"כ לדייר:

שיא ביקוש	סה"כ
5.01	387.75
	183.21 ₪

21.31 ₪	תשלום קבוע	
0.00 ₪	תשלום עבור גודל חיבור בKVA (0x0)	
204.52 ₪	סה"כ לתשלום	לא כולל מע"מ

התפלגות חיוב בש"ח לפי תעו"ז

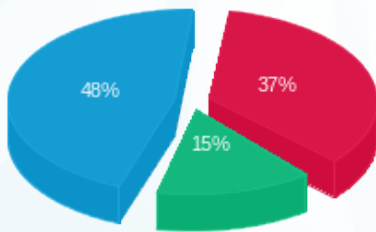

פסגה (₪ 66.93)
 גבע (₪ 27.79)
 שפל (₪ 88.49)

הסטוריית צריכה בקוט"ש

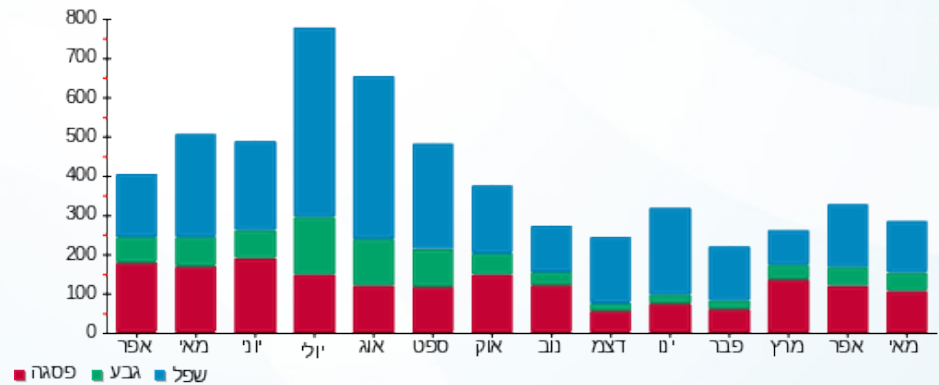

23/05/22 תאריך הפקה:
 22/05/22 תאריך קריאה נוכחית:
 23/04/22 תאריך קריאה קודמת:

שם דייר: ישרוטל - דירה 5241
 שם אתר: בתי אלמוג (ישרוטל, מלונות דן, מלכת שבא)

לקוח/ה נכבד/ה, אנו מתכבדים להגיש את חישוב צריכת החשמל לתקופה 22/05/22 - 23/04/22:

ישרוטל - דירה 5241 - 4 - 15129206(0x0)

סוג תעריף	סוג צריכה	קריאה קודמת	קריאה נוכחית	סה"כ צריכה בקוט"ש	מחיר לקוט"ש בא"ג	סה"כ לתשלום
פרטי חשבון עבור תאריכים:		23/04/22	22/05/22			
999		28,461.05	28,981.60	520.55	47.25	245.96 ₪

סה"כ לדייר:

שיא ביקוש	סה"כ
5.35	520.55
	245.96 ₪

21.31 ₪	תשלום קבוע	
0.00 ₪	תשלום עבור גודל חיבור בKVA (0x0)	
267.27 ₪	סה"כ לתשלום	לא כולל מע"מ



23/05/22 תאריך הפקדה:
 22/05/22 תאריך קריאה נוכחית:
 23/04/22 תאריך קריאה קודמת:

שם דייר: ישרוטל - דירה 5242
 שם אתר: בתי אלמוג (ישרוטל, מלונות דן, מלכת שבא)

לקוח/ה נכבד/ה, אנו מתכבדים להגיש את חישוב צריכת החשמל לתקופה 22/05/22 - 23/04/22:

ישרוטל - דירה 5242 - 4 - 15129206(0x0)

סוג תעריף	סוג צריכה	קריאה קודמת	קריאה נוכחית	סה"כ צריכה בקוט"ש	מחיר לקוט"ש בא"ג	סה"כ לתשלום
פרטי חשבון עבור תאריכים:		23/04/22	22/05/22			
999		28,461.05	28,981.60	520.55	47.25	245.96 ₪

סה"כ לדייר:

שיא ביקוש	סה"כ
5.35	520.55
	245.96 ₪

21.31 ₪	תשלום קבוע	
0.00 ₪	תשלום עבור גודל חיבור בKVA (0x0)	
267.27 ₪	סה"כ לתשלום	לא כולל מע"מ





23/05/22 תאריך הפקדה:
 22/05/22 תאריך קריאה נוכחית:
 23/04/22 תאריך קריאה קודמת:

שם דייר: ישרוטל - דירה 5251
 שם אתר: בתי אלמוג (ישרוטל, מלונות דן, מלכת שבא)

לקוח/ה נכבד/ה, אנו מתכבדים להגיש את חישוב צריכת החשמל לתקופה 22/05/22 - 23/04/22:

ישרוטל - דירה 5251 - 5 - 15129206(0x0)

סה"כ לתשלום	מחיר לקוט"ש בא"ג	סה"כ צריכה בקוט"ש	קריאה נוכחית	קריאה קודמת	סוג צריכה	סוג תעריף
			22/05/22	23/04/22	פרטי חשבון עבור תאריכים:	
107.58 ₪	47.25	227.68	26,309.95	26,082.28		999

סה"כ לדייר:

שיא ביקוש	סה"כ
4.01	227.68
	107.58 ₪

21.31 ₪	תשלום קבוע	
0.00 ₪	תשלום עבור גודל חיבור בKVA (0x0)	
128.89 ₪	סה"כ לתשלום	לא כולל מע"מ



23/05/22 תאריך הפקדה:
 22/05/22 תאריך קריאה נוכחית:
 23/04/22 תאריך קריאה קודמת:

שם דייר: ישרוטל - דירה 5252
 שם אתר: בתי אלמוג (ישרוטל, מלונות דן, מלכת שבא)

לקוח/ה נכבד/ה, אנו מתכבדים להגיש את חישוב צריכת החשמל לתקופה 22/05/22 - 23/04/22:

ישרוטל - דירה 5252 - 5 - 15129206(0x0)

סה"כ לתשלום	מחיר לקוט"ש בא"ג	סה"כ צריכה בקוט"ש	קריאה נוכחית	קריאה קודמת	סוג צריכה	סוג תעריף
			22/05/22	23/04/22	פרטי חשבון עבור תאריכים:	
107.58 ₪	47.25	227.68	26,309.95	26,082.28		999

סה"כ לדייר:

שיא ביקוש	סה"כ
4.01	227.68
	107.58 ₪

21.31 ₪	תשלום קבוע	
0.00 ₪	תשלום עבור גודל חיבור בKVA (0x0)	
128.89 ₪	סה"כ לתשלום	לא כולל מע"מ

23/05/22 תאריך הפקדה:
 22/05/22 תאריך קריאה נוכחית:
 23/04/22 תאריך קריאה קודמת:

שם דייר: ישרוטל - דירה 5321
 שם אתר: בתי אלמוג (ישרוטל, מלונות דן, מלכת שבא)

לקוח/ה נכבד/ה, אנו מתכבדים להגיש את חישוב צריכת החשמל לתקופה 22/05/22 - 23/04/22:

ישרוטל - דירה 5321 - 8 - 15129206(0x0)

סוג תעריף	סוג צריכה	קריאה קודמת	קריאה נוכחית	סה"כ צריכה בקוט"ש	מחיר לקוט"ש בא"ג	סה"כ לתשלום
פרטי חשבון עבור תאריכים:		23/04/22	22/05/22			
999		22,153.75	22,619.23	465.47	47.25	219.94 ₪

סה"כ לדייר:

שיא ביקוש	סה"כ
4.57	465.47
	219.94 ₪

תשלום קבוע	תשלום עבור גודל חיבור בKVA (0x0)	סה"כ לתשלום	לא כולל מע"מ
21.31 ₪	0.00 ₪	241.25 ₪	

התפלגות חיוב בש"ח לפי תעו"ז

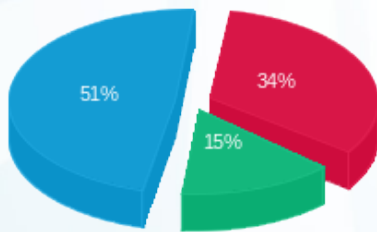

פסגה (75.48 ₪) ■
 גבע (32.98 ₪) ■
 שפל (111.47 ₪) ■

הסטוריית צריכה בקוט"ש

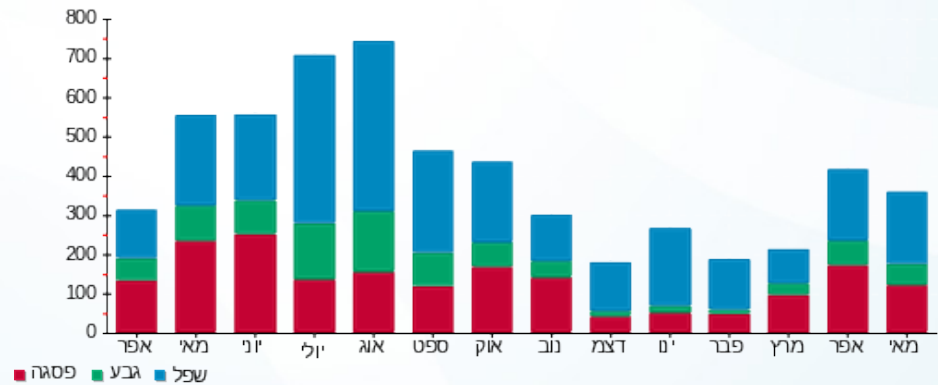



23/05/22 תאריך הפקה:
 22/05/22 תאריך קריאה נוכחית:
 23/04/22 תאריך קריאה קודמת:

שם דייר: ישרוטל - דירה 5341
 שם אתר: בתי אלמוג (ישרוטל, מלונות דן, מלכת שבא)

לקוח/ה נכבד/ה, אנו מתכבדים להגיש את חישוב צריכת החשמל לתקופה 22/05/22 - 23/04/22:

ישרוטל - דירה 5341 - 10 - 15129206(0x0)

סוג תעריף	סוג צריכה	קריאה קודמת	קריאה נוכחית	סה"כ צריכה בקוט"ש	מחיר לקוט"ש בא"ג	סה"כ לתשלום
פרטי חשבון עבור תאריכים:		23/04/22	22/05/22			
999		32,356.23	32,663.35	307.13	47.25	145.12 ₪

סה"כ לדייר:

שיא ביקוש	סה"כ
5.93	307.13
	145.12 ₪

21.31 ₪	תשלום קבוע	
0.00 ₪	תשלום עבור גודל חיבור בKVA (0x0)	
166.43 ₪	סה"כ לתשלום	לא כולל מע"מ





23/05/22 תאריך הפקה:
 22/05/22 תאריך קריאה נוכחית:
 23/04/22 תאריך קריאה קודמת:

שם דייר: ישרוטל - דירה 5342
 שם אתר: בתי אלמוג (ישרוטל, מלונות דן, מלכת שבא)

לקוח/ה נכבד/ה, אנו מתכבדים להגיש את חישוב צריכת החשמל לתקופה 22/05/22 - 23/04/22:

ישרוטל - דירה 5342 - 10 - 15129206(0x0)

סוג תעריף	סוג צריכה	קריאה קודמת	קריאה נוכחית	סה"כ צריכה בקוט"ש	מחיר לקוט"ש בא"ג	סה"כ לתשלום
פרטי חשבון עבור תאריכים:		23/04/22	22/05/22			
999		32,356.23	32,663.35	307.13	47.25	145.12 ₪

סה"כ לדייר:

שיא ביקוש	סה"כ
5.93	307.13
	145.12 ₪

21.31 ₪	תשלום קבוע	
0.00 ₪	תשלום עבור גודל חיבור בKVA (0x0)	
166.43 ₪	סה"כ לתשלום	לא כולל מע"מ



23/05/22 תאריך הפקדה:
 22/05/22 תאריך קריאה נוכחית:
 23/04/22 תאריך קריאה קודמת:

שם דייר: ישרוטל - דירה 5351
 שם אתר: בתי אלמוג (ישרוטל, מלונות דן, מלכת שבא)

לקוח/ה נכבד/ה, אנו מתכבדים להגיש את חישוב צריכת החשמל לתקופה 22/05/22 - 23/04/22:

ישרוטל - דירה 5351 - 11 - 15129206(0x0)

סוג תעריף	סוג צריכה	קריאה קודמת	קריאה נוכחית	סה"כ צריכה בקוט"ש	מחיר לקוט"ש בא"ג	סה"כ לתשלום
פרטי חשבון עבור תאריכים:		23/04/22	22/05/22			
999		21,767.90	22,144.65	376.75	47.25	178.01 ₪

סה"כ לדייר:

שיא ביקוש	סה"כ
5.05	376.75
	178.01 ₪

תשלום קבוע	תשלום עבור גודל חיבור בKVA (0x0)	סה"כ לתשלום	לא כולל מע"מ
21.31 ₪	0.00 ₪	199.32 ₪	

התפלגות חיוב בש"ח לפי תעו"ז

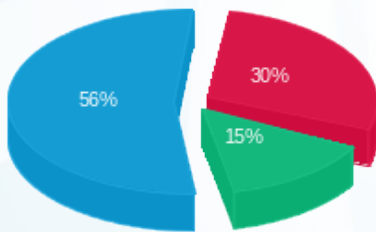

פסגה (₪ 52.73)
 גבע (₪ 26.12)
 שפל (₪ 99.17)

הסטוריית צריכה בקוט"ש

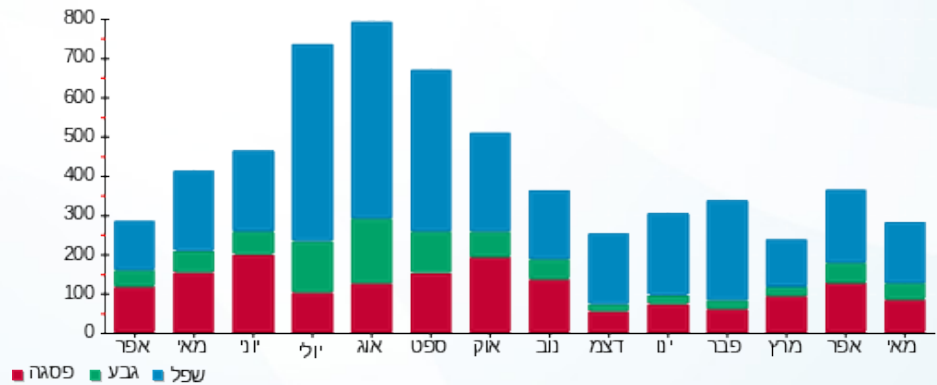



23/05/22 תאריך הפקה:
 22/05/22 תאריך קריאה נוכחית:
 23/04/22 תאריך קריאה קודמת:

שם דייר: ישרוטל - דירה 5361
 שם אתר: בתי אלמוג (ישרוטל, מלונות דן, מלכת שבא)

לקוח/ה נכבד/ה, אנו מתכבדים להגיש את חישוב צריכת החשמל לתקופה 22/05/22 - 23/04/22:

ישרוטל - דירה 5361 - 12 - 15129206(0x0)

סוג תעריף	סוג צריכה	קריאה קודמת	קריאה נוכחית	סה"כ צריכה בקוט"ש	מחיר לקוט"ש בא"ג	סה"כ לתשלום
פרטי חשבון עבור תאריכים:		23/04/22	22/05/22			
999		26,166.85	26,529.88	363.03	47.25	171.53 ₪

סה"כ לדייר:

שיא ביקוש	סה"כ
5.32	363.03
	171.53 ₪

21.31 ₪	תשלום קבוע	
0.00 ₪	תשלום עבור גודל חיבור בKVA (0x0)	
192.84 ₪	סה"כ לתשלום	לא כולל מע"מ





23/05/22

תאריך הפקה:

שם דייר: ישרוטל - דירה 5362

22/05/22

תאריך קריאה נוכחית:

שם אתר: בתי אלמוג (ישרוטל, מלונות דן, מלכת שבא)

23/04/22

תאריך קריאה קודמת:

לקוח/ה נכבד/ה, אנו מתכבדים להגיש את חישוב צריכת החשמל לתקופה 22/05/22 - 23/04/22:

ישרוטל - דירה 5362 - 12 - 15129206(0x0)

סה"כ לתשלום	מחיר לקוט"ש בא"ג	סה"כ צריכה בקוט"ש	קריאה נוכחית	קריאה קודמת	סוג צריכה	סוג תעריף
			22/05/22	23/04/22	פרטי חשבון עבור תאריכים:	
171.53 ₪	47.25	363.03	26,529.88	26,166.85		999

סה"כ לדייר:

שיא ביקוש	סה"כ
5.32	363.03
	171.53 ₪

21.31 ₪	תשלום קבוע	
0.00 ₪	תשלום עבור גודל חיבור בKVA (0x0)	
192.84 ₪	סה"כ לתשלום	לא כולל מע"מ





23/05/22 תאריך הפקה:
 22/05/22 תאריך קריאה נוכחית:
 23/04/22 תאריך קריאה קודמת:

שם דייר: ישרוטל - דירה 5441
 שם אתר: בתי אלמוג (ישרוטל, מלונות דן, מלכת שבא)

לקוח/ה נכבד/ה, אנו מתכבדים להגיש את חישוב צריכת החשמל לתקופה 22/05/22 - 23/04/22:

ישרוטל - דירה 5441 - 18 - 15129206(0x0)

סוג תעריף	סוג צריכה	קריאה קודמת	קריאה נוכחית	סה"כ צריכה בקוט"ש	מחיר לקוט"ש בא"ג	סה"כ לתשלום
פרטי חשבון עבור תאריכים:		23/04/22	22/05/22			
999		27,850.53	28,275.25	424.72	47.25	200.68 ₪

סה"כ לדייר:

שיא ביקוש	סה"כ
5.21	424.72
	200.68 ₪

21.31 ₪	תשלום קבוע	
0.00 ₪	תשלום עבור גודל חיבור בKVA (0x0)	
221.99 ₪	סה"כ לתשלום	לא כולל מע"מ





23/05/22 תאריך הפקה:
 22/05/22 תאריך קריאה נוכחית:
 23/04/22 תאריך קריאה קודמת:

שם דייר: ישרוטל - דירה 5442
 שם אתר: בתי אלמוג (ישרוטל, מלונות דן, מלכת שבא)

לקוח/ה נכבד/ה, אנו מתכבדים להגיש את חישוב צריכת החשמל לתקופה 22/05/22 - 23/04/22:

ישרוטל - דירה 5442 - 18 - 15129206(0x0)

סוג תעריף	סוג צריכה	קריאה קודמת	קריאה נוכחית	סה"כ צריכה בקוט"ש	מחיר לקוט"ש בא"ג	סה"כ לתשלום
פרטי חשבון עבור תאריכים:		23/04/22	22/05/22			
999		27,850.53	28,275.25	424.72	47.25	200.68 ₪

סה"כ לדייר:

שיא ביקוש	סה"כ
5.21	424.72
	200.68 ₪

21.31 ₪	תשלום קבוע	
0.00 ₪	תשלום עבור גודל חיבור בKVA (0x0)	
221.99 ₪	סה"כ לתשלום	לא כולל מע"מ



23/05/22 תאריך הפקה:
 22/05/22 תאריך קריאה נוכחית:
 23/04/22 תאריך קריאה קודמת:

שם דייר: ישרוטל - דירה 5451
 שם אתר: בתי אלמוג (ישרוטל, מלונות דן, מלכת שבא)

לקוח/ה נכבד/ה, אנו מתכבדים להגיש את חישוב צריכת החשמל לתקופה 22/05/22 - 23/04/22:

ישרוטל - דירה 5451 - 19 - 15129206(0x0)

סה"כ לתשלום	מחיר לקוט"ש בא"ג	סה"כ צריכה בקוט"ש	קריאה נוכחית	קריאה קודמת	סוג צריכה	סוג תעריף
			22/05/22	23/04/22	פרטי חשבון עבור תאריכים:	
172.86 ₪	47.25	365.85	22,128.43	21,762.58		999

סה"כ לדייר:

שיא ביקוש	סה"כ
4.69	365.85
	172.86 ₪

21.31 ₪	תשלום קבוע	
0.00 ₪	תשלום עבור גודל חיבור בKVA (0x0)	
194.17 ₪	סה"כ לתשלום	לא כולל מע"מ



23/05/22

תאריך הפקה:

שם דייר: ישרוטל - דירה 5452

22/05/22

תאריך קריאה נוכח:

שם אתר: בתי אלמוג (ישרוטל, מלונות דן, מלכת שבא)

23/04/22

תאריך קריאה קודמת:

לקוח/ה נכבד/ה, אנו מתכבדים להגיש את חישוב צריכת החשמל לתקופה 22/05/22 - 23/04/22:

ישרוטל - דירה 5452 - 19 - 15129206(0x0)

סוג תעריף	סוג צריכה	קריאה קודמת	קריאה נוכחית	סה"כ צריכה בקוט"ש	מחיר לקוט"ש בא"ג	סה"כ לתשלום
פרטי חשבון עבור תאריכים:		23/04/22	22/05/22			
999		21,762.58	22,128.43	365.85	47.25	172.86 ₪

סה"כ לדייר:

שיא ביקוש	סה"כ
4.69	365.85
	172.86 ₪

21.31 ₪	תשלום קבוע	
0.00 ₪	תשלום עבור גודל חיבור בKVA (0x0)	
194.17 ₪	סה"כ לתשלום	לא כולל מע"מ





23/05/22 תאריך הפקה:
 22/05/22 תאריך קריאה נוכחית:
 23/04/22 תאריך קריאה קודמת:

שם דייר: ישרוטל - דירה 5461
 שם אתר: בתי אלמוג (ישרוטל, מלונות דן, מלכת שבא)

לקוח/ה נכבד/ה, אנו מתכבדים להגיש את חישוב צריכת החשמל לתקופה 22/05/22 - 23/04/22:

ישרוטל - דירה 5461 - 20 - 15129206(0x0)

סה"כ לתשלום	מחיר לקוט"ש בא"ג	סה"כ צריכה בקוט"ש	קריאה נוכחית	קריאה קודמת	סוג צריכה	סוג תעריף
			22/05/22	23/04/22	פרטי חשבון עבור תאריכים:	
142.22 ₪	47.25	301.00	32,771.48	32,470.48		999

סה"כ לדייר:

שיא ביקוש	סה"כ
4.82	301.00
	142.22 ₪

21.31 ₪	תשלום קבוע	
0.00 ₪	תשלום עבור גודל חיבור בKVA (0x0)	
163.53 ₪	סה"כ לתשלום	לא כולל מע"מ



23/05/22 תאריך הפקה:
 22/05/22 תאריך קריאה נוכחית:
 23/04/22 תאריך קריאה קודמת:

שם דייר: ישרוטל - דירה 5462
 שם אתר: בתי אלמוג (ישרוטל, מלונות דן, מלכת שבא)

לקוח/ה נכבד/ה, אנו מתכבדים להגיש את חישוב צריכת החשמל לתקופה 22/05/22 - 23/04/22:

ישרוטל - דירה 5462 - 20 - 15129206(0x0)

סוג תעריף	סוג צריכה	קריאה קודמת	קריאה נוכחית	סה"כ צריכה בקוט"ש	מחיר לקוט"ש בא"ג	סה"כ לתשלום
פרטי חשבון עבור תאריכים:		23/04/22	22/05/22			
999		32,470.48	32,771.48	301.00	47.25	142.22 ₪

סה"כ לדייר:

שיא ביקוש	סה"כ
4.82	301.00
	142.22 ₪

21.31 ₪	תשלום קבוע	
0.00 ₪	תשלום עבור גודל חיבור בKVA (0x0)	
163.53 ₪	סה"כ לתשלום	לא כולל מע"מ

23/05/22 תאריך הפקה:
 22/05/22 תאריך קריאה נוכחית:
 23/04/22 תאריך קריאה קודמת:

שם דייר: ישרוטל - דירה 5511
 שם אתר: בתי אלמוג (ישרוטל, מלונות דן, מלכת שבא)

לקוח/ה נכבד/ה, אנו מתכבדים להגיש את חישוב צריכת החשמל לתקופה 22/05/22 - 23/04/22:

דירה 5511 - 13 - 00023134 (0x0)

סוג תעריף	סוג צריכה	קריאה קודמת	קריאה נוכחית	סה"כ צריכה בקוט"ש	מחיר לקוט"ש בא"ג	סה"כ לתשלום
פרטי חשבון עבור תאריכים:		23/04/22	22/05/22			
999		56,847.91	57,206.20	358.29	47.25	169.29 ₪

סה"כ לדייר:

שיא ביקוש	סה"כ
3.80	358.29
	169.29 ₪

21.31 ₪	תשלום קבוע	
0.00 ₪	תשלום עבור גודל חיבור ב KVA (0x0)	
190.60 ₪	סה"כ לתשלום	לא כולל מע"מ

התפלגות חיוב בש"ח לפי תעו"ז

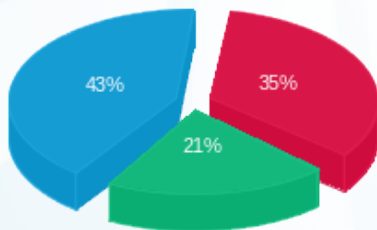

פסגה (₪ 59.50)
 גבע (₪ 36.29)
 שפל (₪ 73.50)

הסטוריית צריכה בקוט"ש

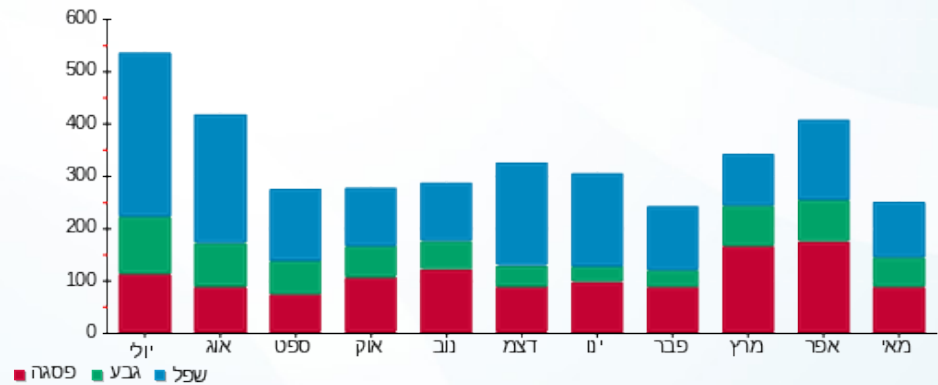



23/05/22 תאריך הפקה:
 22/05/22 תאריך קריאה נוכחית:
 23/04/22 תאריך קריאה קודמת:

שם דייר: ישרוטל - דירה 5521
 שם אתר: בתי אלמוג (ישרוטל, מלונות דן, מלכת שבא)

לקוח/ה נכבד/ה, אנו מתכבדים להגיש את חישוב צריכת החשמל לתקופה 22/05/22 - 23/04/22:

ישרוטל - דירה 5521 - 14 - 00023134 (0x0)

סוג תעריף	סוג צריכה	קריאה קודמת	קריאה נוכחית	סה"כ צריכה בקוט"ש	מחיר לקוט"ש בא"ג	סה"כ לתשלום
פרטי חשבון עבור תאריכים:		23/04/22	22/05/22			
999		68,854.49	69,360.62	506.13	47.25	239.15 ₪

סה"כ לדייר:

שיא ביקוש	סה"כ
7.44	506.13
	239.15 ₪

21.31 ₪	תשלום קבוע	
0.00 ₪	תשלום עבור גודל חיבור בKVA (0x0)	
260.46 ₪	סה"כ לתשלום	לא כולל מע"מ





23/05/22 תאריך הפקה:
 22/05/22 תאריך קריאה נוכחית:
 23/04/22 תאריך קריאה קודמת:

שם דייר: ישרוטל - דירה 5522
שם אתר: בתי אלמוג (ישרוטל, מלונות דן, מלכת שבא)

לקוח/ה נכבד/ה, אנו מתכבדים להגיש את חישוב צריכת החשמל לתקופה 22/05/22 - 23/04/22:

ישרוטל - דירה 5522 - 14 - 00023134 (0x0)

סוג תעריף	סוג צריכה	קריאה קודמת	קריאה נוכחית	סה"כ צריכה בקוט"ש	מחיר לקוט"ש בא"ג	סה"כ לתשלום
פרטי חשבון עבור תאריכים:		23/04/22	22/05/22			
999		68,854.49	69,360.62	506.13	47.25	239.15 ₪

סה"כ לדייר:

שיא ביקוש	סה"כ
7.44	506.13
	239.15 ₪

21.31 ₪	תשלום קבוע	
0.00 ₪	תשלום עבור גודל חיבור בKVA (0x0)	
260.46 ₪	סה"כ לתשלום	לא כולל מע"מ





23/05/22 תאריך הפקה:
 22/05/22 תאריך קריאה נוכחית:
 23/04/22 תאריך קריאה קודמת:

שם דייר: ישרוטל - דירה 5523
שם אתר: בתי אלמוג (ישרוטל, מלונות דן, מלכת שבא)

לקוח/ה נכבד/ה, אנו מתכבדים להגיש את חישוב צריכת החשמל לתקופה 22/05/22 - 23/04/22:

ישרוטל - דירה 5523 - 14 - 00023134 (0x0)

סוג תעריף	סוג צריכה	קריאה קודמת	קריאה נוכחית	סה"כ צריכה בקוט"ש	מחיר לקוט"ש בא"ג	סה"כ לתשלום
פרטי חשבון עבור תאריכים:		23/04/22	22/05/22			
999		68,854.49	69,360.62	506.13	47.25	239.15 ₪

סה"כ לדייר:

שיא ביקוש	סה"כ
7.44	506.13
	239.15 ₪

21.31 ₪	תשלום קבוע	
0.00 ₪	תשלום עבור גודל חיבור בKVA (0x0)	
260.46 ₪	סה"כ לתשלום	לא כולל מע"מ



23/05/22 תאריך הפקה:
 22/05/22 תאריך קריאה נוכחי:
 23/04/22 תאריך קריאה קודמת:

שם דייר: ישרוטל - דירה 5542
 שם אתר: בתי אלמוג (ישרוטל, מלונות דן, מלכת שבא)

לקוח/ה נכבד/ה, אנו מתכבדים להגיש את חישוב צריכת החשמל לתקופה 22/05/22 - 23/04/22:

ישרוטל - דירה 5542 - 16 - 00023134 (0x0)

סוג תעריף	סוג צריכה	קריאה קודמת	קריאה נוכחית	סה"כ צריכה בקוט"ש	מחיר לקוט"ש בא"ג	סה"כ לתשלום
פרטי חשבון עבור תאריכים:		23/04/22	22/05/22			
999		57,901.09	58,252.00	350.90	47.25	165.80 ₪

סה"כ לדייר:

שיא ביקוש	סה"כ
4.60	350.90
	165.80 ₪

תשלום קבוע	תשלום עבור גודל חיבור ב KVA (0x0)	סה"כ לתשלום	לא כולל מע"מ
21.31 ₪	0.00 ₪	187.11 ₪	

התפלגות חיוב בש"ח לפי תעו"ז

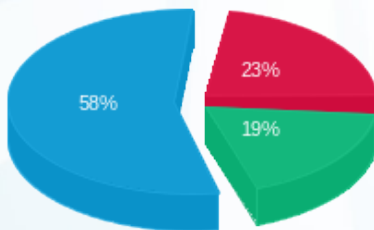

פסגה (37.90 ₪)
 גבע (31.56 ₪)
 שפל (96.34 ₪)

הסטוריית צריכה בקוט"ש

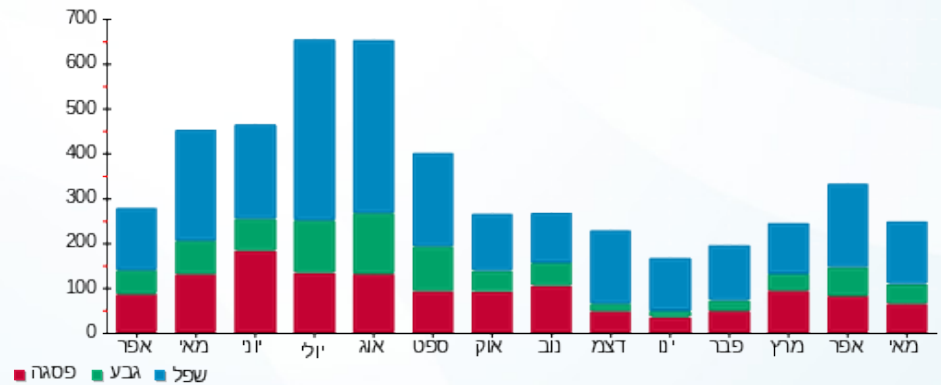

23/05/22 תאריך הפקה:
 22/05/22 תאריך קריאה נוכחית:
 23/04/22 תאריך קריאה קודמת:

שם דייר: ישרוטל - דירה 5552
 שם אתר: בתי אלמוג (ישרוטל, מלונות דן, מלכת שבא)

לקוח/ה נכבד/ה, אנו מתכבדים להגיש את חישוב צריכת החשמל לתקופה 22/05/22 - 23/04/22:

ישרוטל - דירה 5552 - 17 - 00023134 (0x0)

סוג תעריף	סוג צריכה	קריאה קודמת	קריאה נוכחית	סה"כ צריכה בקוט"ש	מחיר לקוט"ש בא"ג	סה"כ לתשלום
פרטי חשבון עבור תאריכים:		23/04/22	22/05/22			
999		68,679.62	69,115.46	435.84	47.25	205.93 ₪

סה"כ לדייר:

שיא ביקוש	סה"כ
4.80	435.84
	205.93 ₪

21.31 ₪	תשלום קבוע	
0.00 ₪	תשלום עבור גודל חיבור בKVA (0x0)	
227.24 ₪	סה"כ לתשלום	לא כולל מע"מ

23/05/22 תאריך הפקה:
 22/05/22 תאריך קריאה נוכחית:
 23/04/22 תאריך קריאה קודמת:

שם דייר: ישרוטל - דירה 5561
 שם אתר: בתי אלמוג (ישרוטל, מלונות דן, מלכת שבא)

לקוח/ה נכבד/ה, אנו מתכבדים להגיש את חישוב צריכת החשמל לתקופה 22/05/22 - 23/04/22:

ישרוטל - דירה 5561 - 18 - 00023134 (0x0)

סוג תעריף	סוג צריכה	קריאה קודמת	קריאה נוכחית	סה"כ צריכה בקוט"ש	מחיר לקוט"ש בא"ג	סה"כ לתשלום
פרטי חשבון עבור תאריכים:		23/04/22	22/05/22			
999		57,097.78	57,388.80	291.03	47.25	137.51 ₪

סה"כ לדייר:

שיא ביקוש	סה"כ
4.80	291.03
	137.51 ₪

21.31 ₪	תשלום קבוע	
0.00 ₪	תשלום עבור גודל חיבור בKVA (0x0)	
158.82 ₪	סה"כ לתשלום	לא כולל מע"מ



23/05/22

תאריך הפקדה:

שם דייר: ישרוטל - דירה 5562

22/05/22

תאריך קריאה נוכחית:

שם אתר: בתי אלמוג (ישרוטל, מלונות דן, מלכת שבא)

23/04/22

תאריך קריאה קודמת:

לקוח/ה נכבד/ה, אנו מתכבדים להגיש את חישוב צריכת החשמל לתקופה 22/05/22 - 23/04/22:

ישרוטל - דירה 5562 - 18 - 00023134 (0x0)

סוג תעריף	סוג צריכה	קריאה קודמת	קריאה נוכחית	סה"כ צריכה בקוט"ש	מחיר לקוט"ש בא"ג	סה"כ לתשלום
פרטי חשבון עבור תאריכים:		23/04/22	22/05/22			
999		57,097.78	57,388.80	291.03	47.25	137.51 ₪

סה"כ לדייר:

שיא ביקוש	סה"כ
4.80	291.03
	137.51 ₪

21.31 ₪	תשלום קבוע	
0.00 ₪	תשלום עבור גודל חיבור בKVA (0x0)	
158.82 ₪	סה"כ לתשלום	לא כולל מע"מ





23/05/22 תאריך הפקה:
 22/05/22 תאריך קריאה נוכחית:
 23/04/22 תאריך קריאה קודמת:

שם דייר: ישרוטל - דירה 5611
 שם אתר: בתי אלמוג (ישרוטל, מלונות דן, מלכת שבא)

לקוח/ה נכבד/ה, אנו מתכבדים להגיש את חישוב צריכת החשמל לתקופה 22/05/22 - 23/04/22:

ישרוטל - דירה 5611 - 19 - 00023134 (0x0)

סוג תעריף	סוג צריכה	קריאה קודמת	קריאה נוכחית	סה"כ צריכה בקוט"ש	מחיר לקוט"ש בא"ג	סה"כ לתשלום
פרטי חשבון עבור תאריכים:		23/04/22	22/05/22			
999		68,358.07	68,587.94	229.87	47.25	108.61 ₪

סה"כ לדייר:

שיא ביקוש	סה"כ
4.13	229.87
	108.61 ₪

21.31 ₪	תשלום קבוע	
0.00 ₪	תשלום עבור גודל חיבור בKVA (0x0)	
129.92 ₪	סה"כ לתשלום	לא כולל מע"מ





23/05/22 תאריך הפקה:
 22/05/22 תאריך קריאה נוכחית:
 23/04/22 תאריך קריאה קודמת:

שם דייר: ישרוטל - דירה 5612
 שם אתר: בתי אלמוג (ישרוטל, מלונות דן, מלכת שבא)

לקוח/ה נכבד/ה, אנו מתכבדים להגיש את חישוב צריכת החשמל לתקופה 22/05/22 - 23/04/22:

ישרוטל - דירה 5612 - 19 - 00023134 (0x0)

סוג תעריף	סוג צריכה	קריאה קודמת	קריאה נוכחית	סה"כ צריכה בקוט"ש	מחיר לקוט"ש בא"ג	סה"כ לתשלום
פרטי חשבון עבור תאריכים:		23/04/22	22/05/22			
999		68,358.07	68,587.94	229.87	47.25	108.61 ₪

סה"כ לדייר:

שיא ביקוש	סה"כ
4.13	229.87
	108.61 ₪

21.31 ₪	תשלום קבוע	
0.00 ₪	תשלום עבור גודל חיבור בKVA (0x0)	
129.92 ₪	סה"כ לתשלום	לא כולל מע"מ



23/05/22 תאריך הפקה:
 22/05/22 תאריך קריאה נוכחית:
 23/04/22 תאריך קריאה קודמת:

שם דייר: ישרוטל - דירה 5621
 שם אתר: בתי אלמוג (ישרוטל, מלונות דן, מלכת שבא)

לקוח/ה נכבד/ה, אנו מתכבדים להגיש את חישוב צריכת החשמל לתקופה 22/05/22 - 23/04/22:

ישרוטל - דירה 5621 - 20 - 00023134 (0x0)

סוג תעריף	סוג צריכה	קריאה קודמת	קריאה נוכחית	סה"כ צריכה בקוט"ש	מחיר לקוט"ש בא"ג	סה"כ לתשלום
פרטי חשבון עבור תאריכים:		23/04/22	22/05/22			
999		80,497.39	80,978.53	481.13	47.25	227.34 ₪

סה"כ לדייר:

שיא ביקוש	סה"כ
7.43	481.13
	227.34 ₪

תשלום קבוע	תשלום עבור גודל חיבור בKVA (0x0)	סה"כ לתשלום	לא כולל מע"מ
21.31 ₪	0.00 ₪	248.65 ₪	

התפלגות חיוב בש"ח לפי תעו"ז

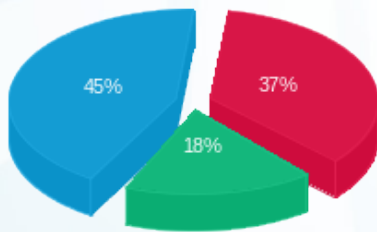

פסגה (₪ 83.23)
 גבע (₪ 41.51)
 שפל (₪ 102.60)

הסטוריית צריכה בקוט"ש

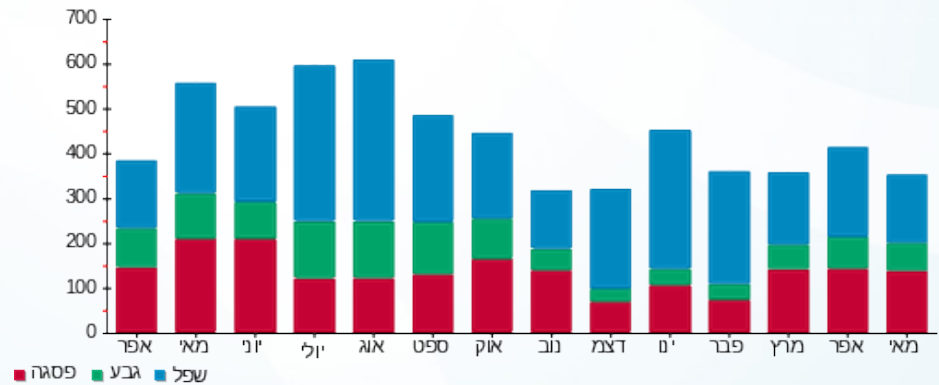

23/05/22 תאריך הפקה:
 22/05/22 תאריך קריאה נוכחית:
 23/04/22 תאריך קריאה קודמת:

שם דייר: ישרוטל - דירה 5622
 שם אתר: בתי אלמוג (ישרוטל, מלונות דן, מלכת שבא)

לקוח/ה נכבד/ה, אנו מתכבדים להגיש את חישוב צריכת החשמל לתקופה 22/05/22 - 23/04/22:

ישרוטל - דירה 5622 - 20 - 00023134 (0x0)

סוג תעריף	סוג צריכה	קריאה קודמת	קריאה נוכחית	סה"כ צריכה בקוט"ש	מחיר לקוט"ש בא"ג	סה"כ לתשלום
פרטי חשבון עבור תאריכים:		23/04/22	22/05/22			
999		80,497.39	80,978.53	481.13	47.25	227.34 ₪

סה"כ לדייר:

שיא ביקוש	סה"כ
7.43	481.13
	227.34 ₪

תשלום קבוע	תשלום עבור גודל חיבור ב KVA (0x0)	סה"כ לתשלום	לא כולל מע"מ
21.31 ₪	0.00 ₪	248.65 ₪	

התפלגות חיוב בש"ח לפי תעו"ז

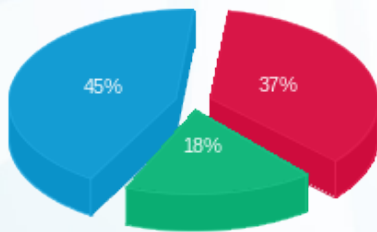

פסגה (83.23 ₪) ■
 גבע (41.51 ₪) ■
 שפל (102.60 ₪) ■

הסטוריית צריכה בקוט"ש

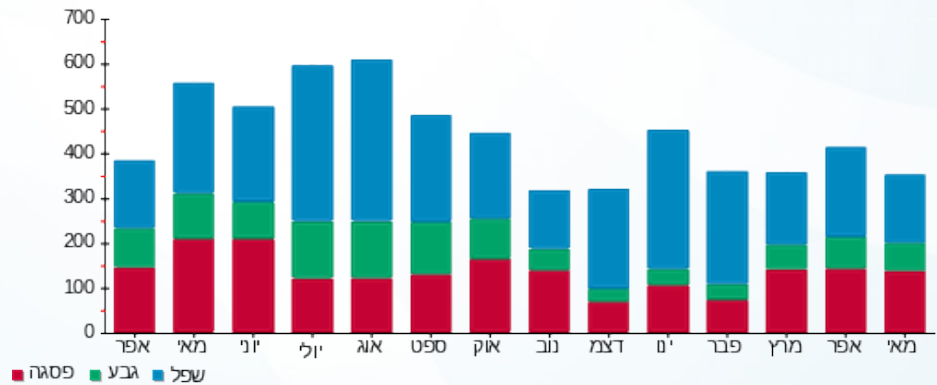



23/05/22

תאריך הפקדה:

שם דייר: ישרוטל - דירה 5623

22/05/22

תאריך קריאה נוכחית:

שם אתר: בתי אלמוג (ישרוטל, מלונות דן, מלכת שבא)

23/04/22

תאריך קריאה קודמת:

לקוח/ה נכבד/ה, אנו מתכבדים להגיש את חישוב צריכת החשמל לתקופה 22/05/22 - 23/04/22:

ישרוטל - דירה 5623 - 20 - 00023134 (0x0)

סוג תעריף	סוג צריכה	קריאה קודמת	קריאה נוכחית	סה"כ צריכה בקוט"ש	מחיר לקוט"ש בא"ג	סה"כ לתשלום
פרטי חשבון עבור תאריכים:		23/04/22	22/05/22			
999		80,497.39	80,978.53	481.13	47.25	227.34 ₪

סה"כ לדייר:

שיא ביקוש	סה"כ
7.43	481.13
	227.34 ₪

תשלום קבוע	תשלום עבור גודל חיבור בKVA (0x0)	סה"כ לתשלום	לא כולל מע"מ
21.31 ₪	0.00 ₪	248.65 ₪	

התפלגות חיוב בש"ח לפי תעו"ז

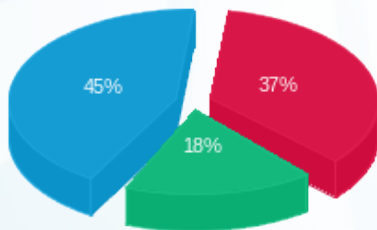

פסגה (₪ 83.23)
גבע (₪ 41.51)
שפל (₪ 102.60)

הסטוריית צריכה בקוט"ש

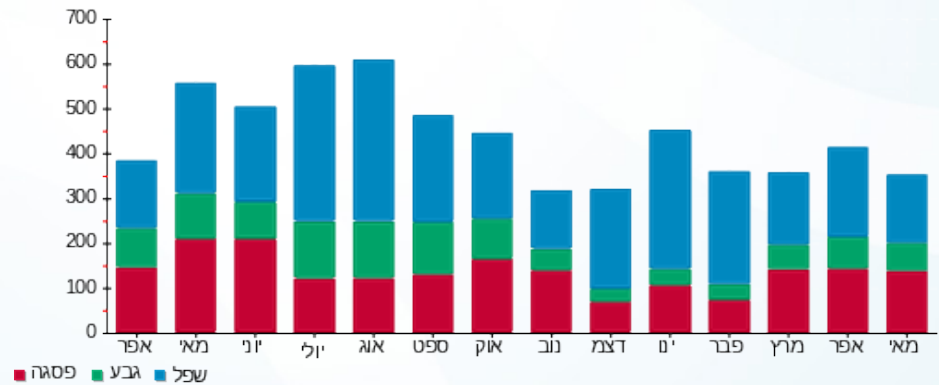

23/05/22 תאריך הפקה:
 22/05/22 תאריך קריאה נוכחית:
 23/04/22 תאריך קריאה קודמת:

שם דייר: ישרוטל - דירה 5632
 שם אתר: בתי אלמוג (ישרוטל, מלונות דן, מלכת שבא)

לקוח/ה נכבד/ה, אנו מתכבדים להגיש את חישוב צריכת החשמל לתקופה 22/05/22 - 23/04/22:

ישרוטל - דירה 5632 - 21 - 00023134(0x0)

סוג תעריף	סוג צריכה	קריאה קודמת	קריאה נוכחית	סה"כ צריכה בקוט"ש	מחיר לקוט"ש בא"ג	סה"כ לתשלום
פרטי חשבון עבור תאריכים:		23/04/22	22/05/22			
999		51,979.41	52,329.36	349.95	47.25	165.35 ₪

סה"כ לדייר:

שיא ביקוש	סה"כ
3.70	349.95
	165.35 ₪

תשלום קבוע	תשלום עבור גודל חיבור ב KVA (0x0)	סה"כ לתשלום	לא כולל מע"מ
21.31 ₪	0.00 ₪	186.66 ₪	

התפלגות חיוב בש"ח לפי תעו"ז

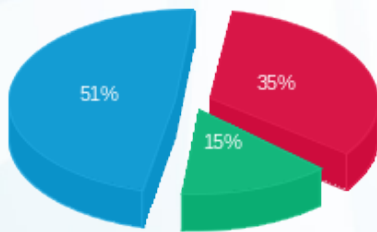

פסגה (₪ 57.31)
 גבע (₪ 24.25)
 שפל (₪ 83.80)

הסטוריית צריכה בקוט"ש

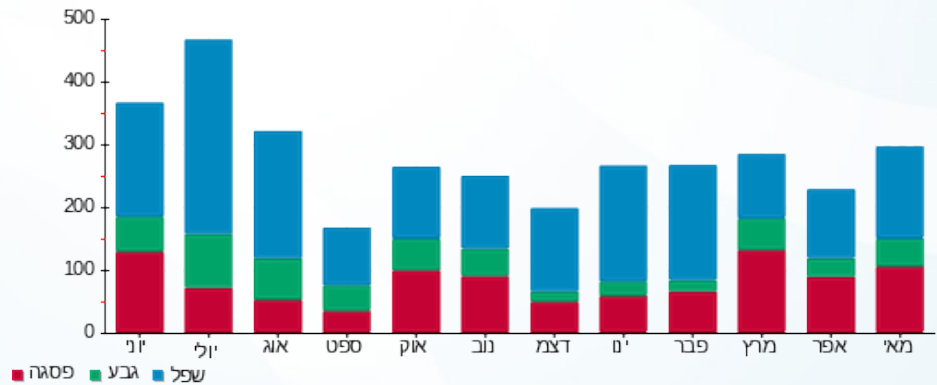

23/05/22 תאריך הפקה:
 22/05/22 תאריך קריאה נוכחי:
 23/04/22 תאריך קריאה קודמת:

שם דייר: ישרוטל - דירה 5651
 שם אתר: בתי אלמוג (ישרוטל, מלונות דן, מלכת שבא)

לקוח/ה נכבד/ה, אנו מתכבדים להגיש את חישוב צריכת החשמל לתקופה 22/05/22 - 23/04/22:

ישרוטל - דירה 5651 - 23 - 00023134 (0x0)

סוג תעריף	סוג צריכה	קריאה קודמת	קריאה נוכחית	סה"כ צריכה בקוט"ש	מחיר לקוט"ש בא"ג	סה"כ לתשלום
פרטי חשבון עבור תאריכים:		23/04/22	22/05/22			
999		64,792.36	65,030.85	238.49	47.25	112.68 ₪

סה"כ לדייר:

שיא ביקוש	סה"כ
4.60	238.49
	112.68 ₪

21.31 ₪	תשלום קבוע	
0.00 ₪	תשלום עבור גודל חיבור בKVA (0x0)	
133.99 ₪	סה"כ לתשלום	לא כולל מע"מ

התפלגות חיוב בש"ח לפי תעו"ז

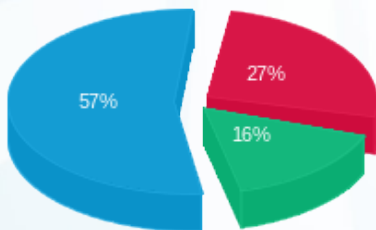

פסגה (30.47 ₪)
 גבע (18.48 ₪)
 שפל (63.74 ₪)

הסטוריית צריכה בקוט"ש

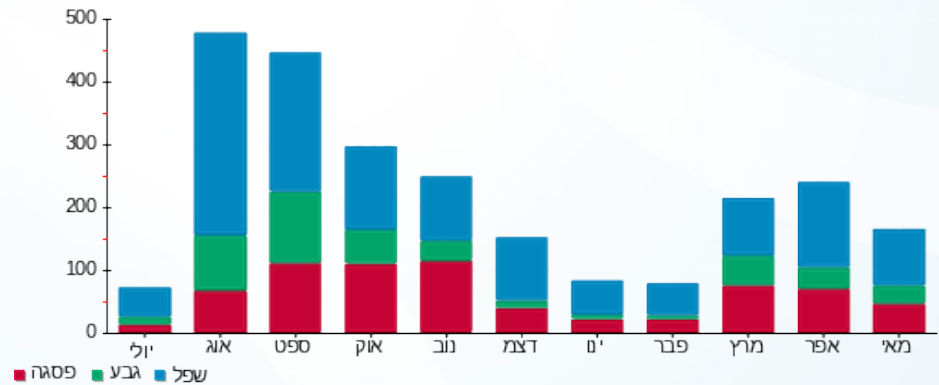

23/05/22 תאריך הפקה:
 22/05/22 תאריך קריאה נוכחי:
 23/04/22 תאריך קריאה קודמת:

שם דייר: ישרוטל - דירה 9205
 שם אתר: בתי אלמוג (ישרוטל, מלונות דן, מלכת שבא)

לקוח/ה נכבד/ה, אנו מתכבדים להגיש את חישוב צריכת החשמל לתקופה 22/05/22 - 23/04/22:

ישרוטל - בניין 9 - דירה 9205 - 26 - 13080912(0x0)

סוג תעריף	סוג צריכה	קריאה קודמת	קריאה נוכחית	סה"כ צריכה בקוט"ש	מחיר לקוט"ש בא"ג	סה"כ לתשלום
פרטי חשבון עבור תאריכים:		23/04/22	22/05/22			
999		11,698.75	12,038.05	339.30	47.25	160.32 ₪

סה"כ לדייר:

שיא ביקוש	סה"כ
4.38	339.30
	160.32 ₪

21.31 ₪	תשלום קבוע	
0.00 ₪	תשלום עבור גודל חיבור בKVA (0x0)	
181.63 ₪	סה"כ לתשלום	לא כולל מע"מ

התפלגות חיוב בש"ח לפי תעו"ז

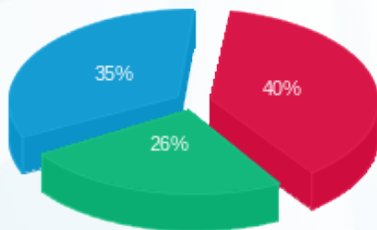

פסגה (₪ 63.53)
 גבע (₪ 40.99)
 שפל (₪ 55.80)

הסטוריית צריכה בקוט"ש

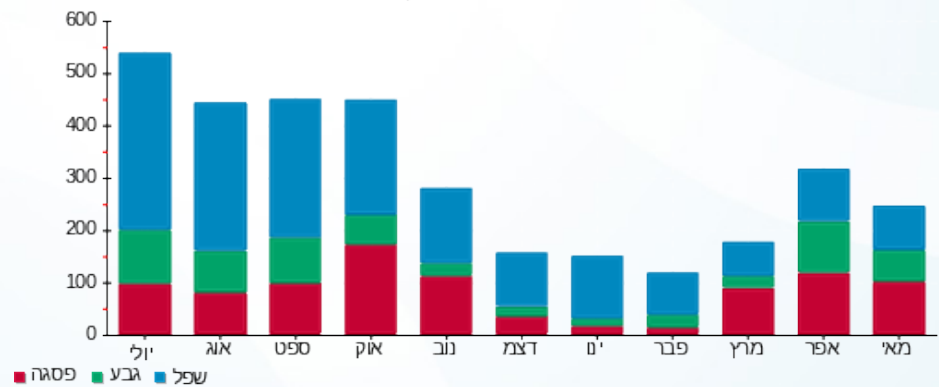

23/05/22 תאריך הפקה:
 22/05/22 תאריך קריאה נוכחי:
 23/04/22 תאריך קריאה קודמת:

שם דייר: ישרוטל - דירה 9207
 שם אתר: בתי אלמוג (ישרוטל, מלונות דן, מלכת שבא)

לקוח/ה נכבד/ה, אנו מתכבדים להגיש את חישוב צריכת החשמל לתקופה 22/05/22 - 23/04/22:

ישרוטל - דירה 9207 - 28 - 13080912(0x0)

סוג תעריף	סוג צריכה	קריאה קודמת	קריאה נוכחית	סה"כ צריכה בקוט"ש	מחיר לקוט"ש בא"ג	סה"כ לתשלום
פרטי חשבון עבור תאריכים:		23/04/22	22/05/22			
999		17,661.05	18,122.45	461.40	47.25	218.01 ₪

סה"כ לדייר:

שיא ביקוש	סה"כ
4.51	461.40
	218.01 ₪

21.31 ₪	תשלום קבוע	
0.00 ₪	תשלום עבור גודל חיבור בKVA (0x0)	
239.32 ₪	סה"כ לתשלום	לא כולל מע"מ

התפלגות חיוב בש"ח לפי תעו"ז

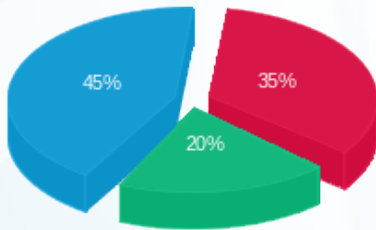

פסגה (76.36 ₪)
 גבע (44.42 ₪)
 שפל (97.24 ₪)

הסטוריית צריכה בקוט"ש

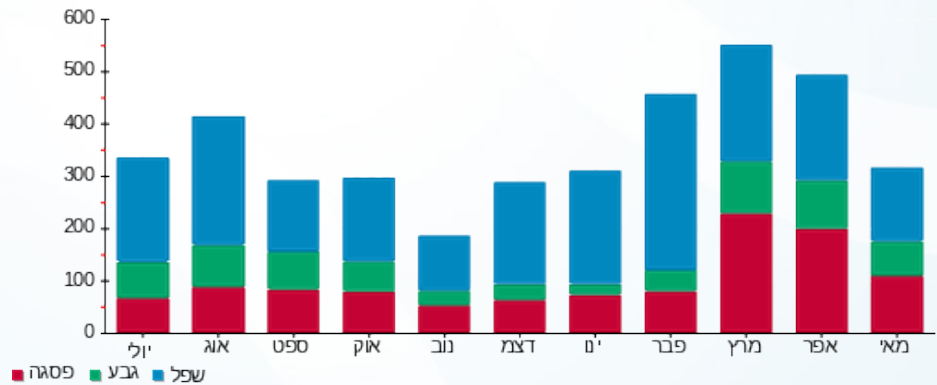

23/05/22 תאריך הפקה:
 22/05/22 תאריך קריאה נוכחי:
 23/04/22 תאריך קריאה קודמת:

שם דייר: ישרוטל - דירה 9307
 שם אתר: בתי אלמוג (ישרוטל, מלונות דן, מלכת שבא)

לקוח/ה נכבד/ה, אנו מתכבדים להגיש את חישוב צריכת החשמל לתקופה 22/05/22 - 23/04/22:

ישרוטל - דירה 9307 - 7 - 13080926(0x0)

סוג תעריף	סוג צריכה	קריאה קודמת	קריאה נוכחית	סה"כ צריכה בקוט"ש	מחיר לקוט"ש בא"ג	סה"כ לתשלום
פרטי חשבון עבור תאריכים:		23/04/22	22/05/22			
999		12,069.65	12,389.30	319.65	47.25	151.03 ₪

סה"כ לדייר:

שיא ביקוש	סה"כ
4.07	319.65
	151.03 ₪

21.31 ₪	תשלום קבוע	
0.00 ₪	תשלום עבור גודל חיבור בKVA (0x0)	
172.34 ₪	סה"כ לתשלום	לא כולל מע"מ

התפלגות חיוב בש"ח לפי תעו"ז

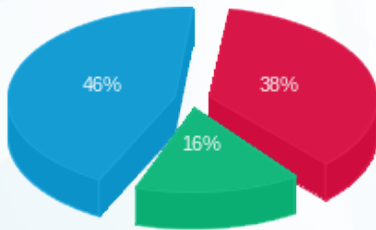

פסגה (57.08 ₪) ■
 גבע (24.24 ₪) ■
 שפל (69.72 ₪) ■

הסטוריית צריכה בקוט"ש

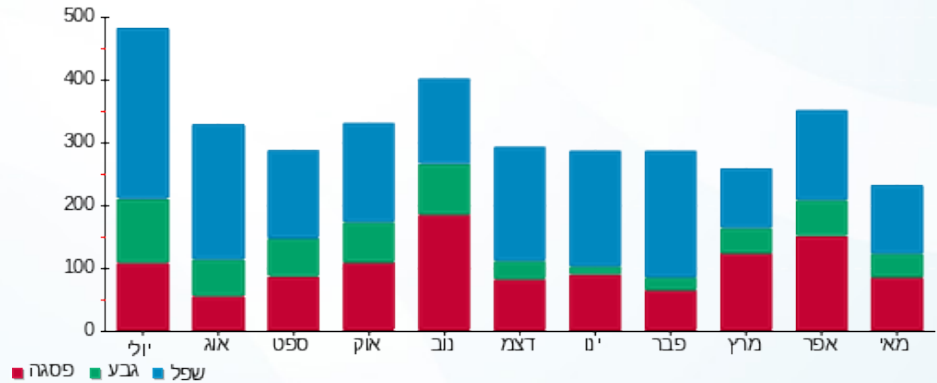

23/05/22 תאריך הפקה:
 22/05/22 תאריך קריאה נוכחי:
 23/04/22 תאריך קריאה קודמת:

שם דייר: ישרוטל - דירה 9405
 שם אתר: בתי אלמוג (ישרוטל, מלונות דן, מלכת שבא)

לקוח/ה נכבד/ה, אנו מתכבדים להגיש את חישוב צריכת החשמל לתקופה 22/05/22 - 23/04/22:

ישרוטל - דירה 9405 - 26 - 13080926(0x0)

סוג תעריף	סוג צריכה	קריאה קודמת	קריאה נוכחית	סה"כ צריכה בקוט"ש	מחיר לקוט"ש בא"ג	סה"כ לתשלום
		23/04/22	22/05/22			
פרטי חשבון עבור תאריכים:				15,173.90	47.25	131.31 ₪
999		14,896.00		277.90		

סה"כ לדייר:

שיא ביקוש	סה"כ
3.90	277.90
	131.31 ₪

תשלום קבוע	תשלום עבור גודל חיבור בKVA (0x0)	סה"כ לתשלום	לא כולל מע"מ
21.31 ₪	0.00 ₪	152.62 ₪	

התפלגות חיוב בש"ח לפי תעו"ז

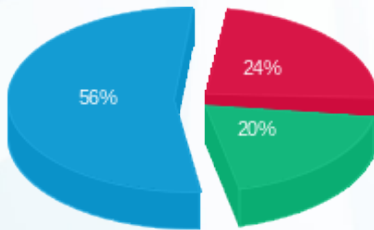

פסגה (31.37 ₪) ■
 גבע (26.08 ₪) ■
 שפל (73.85 ₪) ■

הסטוריית צריכה בקוט"ש

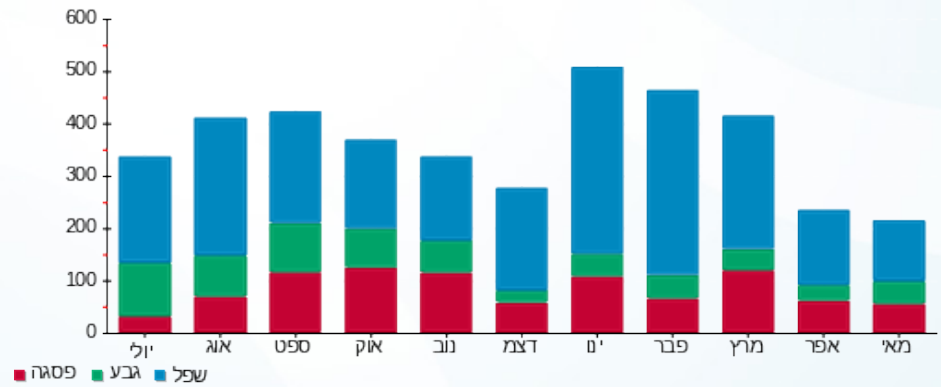

23/05/22 תאריך הפקה:
 22/05/22 תאריך קריאה נכחית:
 23/04/22 תאריך קריאה קודמת:

שם דייר: ישרוטל - דירה 9406
 שם אתר: בתי אלמוג (ישרוטל, מלונות דן, מלכת שבא)

לקוח/ה נכבד/ה, אנו מתכבדים להגיש את חישוב צריכת החשמל לתקופה 22/05/22 - 23/04/22:

ישרוטל - דירה 9406 - 27 - 13080926(0x0)

סוג תעריף	סוג צריכה	קריאה קודמת	קריאה נכחית	סה"כ צריכה בקוט"ש	מחיר לקוט"ש בא"ג	סה"כ לתשלום
פרטי חשבון עבור תאריכים:		23/04/22	22/05/22			
999		16,331.10	16,717.65	386.55	47.25	182.64 ₪

סה"כ לדייר:

שיא ביקוש	סה"כ
4.39	386.55
	182.64 ₪

לא כולל מע"מ	סה"כ לתשלום	תשלום עבור גודל חיבור בKVA (0x0)	תשלום קבוע
	203.95 ₪	0.00 ₪	21.31 ₪

התפלגות חיוב בש"ח לפי תעו"ז

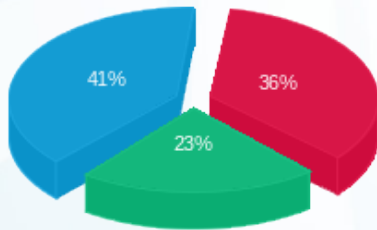

פסגה (₪ 66.10)
 גבע (₪ 42.08)
 שפל (₪ 74.47)

הסטוריית צריכה בקוט"ש

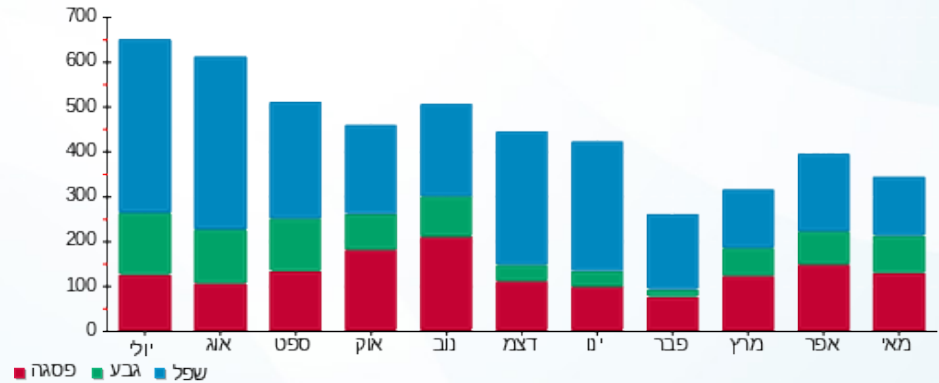



23/05/22 תאריך הפקה:
 22/05/22 תאריך קריאה נוכחית:
 23/04/22 תאריך קריאה קודמת:

שם דייר: מלונות דן - דירה 4011
 שם אתר: בתי אלמוג (ישרוטל, מלונות דן, מלכת שבא)

לקוח/ה נכבד/ה, אנו מתכבדים להגיש את חישוב צריכת החשמל לתקופה 22/05/22 - 23/04/22:

מלונות דן - דירה 4011 - 14 - 00022783(0x0)

סוג תעריף	סוג צריכה	קריאה קודמת	קריאה נוכחית	סה"כ צריכה בקוט"ש	מחיר לקוט"ש בא"ג	סה"כ לתשלום
פרטי חשבון עבור תאריכים:		23/04/22	30/04/22			
757		34,114.06	34,239.09	125.03	45.98	57.49 ₪
פרטי חשבון עבור תאריכים:		01/05/22	22/05/22			
757		34,239.09	34,593.15	354.06	44.86	158.83 ₪

סה"כ לדירה:

שיא ביקוש	סה"כ
8.43	479.09
	216.32 ₪

9.89 ₪	תשלום קבוע	
0.00 ₪	תשלום עבור גודל חיבור בKVA (0x0)	
226.21 ₪	סה"כ לתשלום	לא כולל מע"מ





23/05/22 תאריך הפקה:
 22/05/22 תאריך קריאה נוכחית:
 23/04/22 תאריך קריאה קודמת:

שם דייר: מלונות דן - דירה 4012
 שם אתר: בתי אלמוג (ישרוטל, מלונות דן, מלכת שבא)

לקוח/ה נכבד/ה, אנו מתכבדים להגיש את חישוב צריכת החשמל לתקופה 22/05/22 - 23/04/22:

מלונות דן דירה 4012 - 14 - 00022783(0x0)

סוג תעריף	סוג צריכה	קריאה קודמת	קריאה נוכחית	סה"כ צריכה בקוט"ש	מחיר לקוט"ש בא"ג	סה"כ לתשלום
פרטי חשבון עבור תאריכים:		23/04/22	30/04/22			
757		34,114.06	34,239.09	125.03	45.98	57.49 ₪
פרטי חשבון עבור תאריכים:		01/05/22	22/05/22			
757		34,239.09	34,593.15	354.06	44.86	158.83 ₪

סה"כ לדירה:

שיא ביקוש	סה"כ
8.43	479.09
	216.32 ₪

9.89 ₪	תשלום קבוע	
0.00 ₪	תשלום עבור גודל חיבור בKVA (0x0)	
226.21 ₪	סה"כ לתשלום	לא כולל מע"מ



23/05/22 תאריך הפקה:
 22/05/22 תאריך קריאה נכחית:
 23/04/22 תאריך קריאה קודמת:

שם דייר: מלונות דן - דירה 4021
שם אתר: בתי אלמוג (ישרוטל, מלונות דן, מלכת שבא)

לקוח/ה נכבד/ה, אנו מתכבדים להגיש את חישוב צריכת החשמל לתקופה 22/05/22 - 23/04/22:

מלונות דן דירה 4021 - 13 - 00022783(0x0)

סוג תעריף	סוג צריכה	קריאה קודמת	קריאה נכחית	סה"כ צריכה בקוט"ש	מחיר לקוט"ש בא"ג	סה"כ לתשלום
פרטי חשבון עבור תאריכים:						
757		23/04/22	30/04/22	89.01	45.98	40.93 ₪
פרטי חשבון עבור תאריכים:						
757		01/05/22	22/05/22	267.89	44.86	120.18 ₪

סה"כ לדייר:

שיא ביקוש	סה"כ
10.10	356.90
	161.10 ₪

9.89 ₪	תשלום קבוע	
0.00 ₪	תשלום עבור גודל חיבור בKVA (0x0)	
170.99 ₪	סה"כ לתשלום	לא כולל מע"מ



23/05/22 תאריך הפקה:
 22/05/22 תאריך קריאה נוכחית:
 23/04/22 תאריך קריאה קודמת:

שם דייר: מלונות דן - דירה 4022
 שם אתר: בתי אלמוג (ישרוטל, מלונות דן, מלכת שבא)

לקוח/ה נכבד/ה, אנו מתכבדים להגיש את חישוב צריכת החשמל לתקופה 22/05/22 - 23/04/22:

מלונות דן - דירה 4022 - 13 - 00022783(0x0)

סוג תעריף	סוג צריכה	קריאה קודמת	קריאה נוכחית	סה"כ צריכה בקוט"ש	מחיר לקוט"ש בא"ג	סה"כ לתשלום
פרטי חשבון עבור תאריכים:		23/04/22	30/04/22			
757		47,658.12	47,747.13	89.01	45.98	40.93 ₪
פרטי חשבון עבור תאריכים:		01/05/22	22/05/22			
757		47,747.13	48,015.02	267.89	44.86	120.18 ₪

סה"כ לדירה:

שיא ביקוש	סה"כ
10.10	356.90
	161.10 ₪

9.89 ₪	תשלום קבוע	
0.00 ₪	תשלום עבור גודל חיבור בKVA (0x0)	
170.99 ₪	סה"כ לתשלום	לא כולל מע"מ





23/05/22 תאריך הפקה:
 22/05/22 תאריך קריאה נוכחית:
 23/04/22 תאריך קריאה קודמת:

שם דייר: מלונות דן - דירה 4041
 שם אתר: בתי אלמוג (ישרוטל, מלונות דן, מלכת שבא)

לקוח/ה נכבד/ה, אנו מתכבדים להגיש את חישוב צריכת החשמל לתקופה 22/05/22 - 23/04/22:

מלונות דן - דירה 4041 - 11 - 00022783(0x0)

סה"כ לתשלום	מחיר לקוט"ש בא"ג	סה"כ צריכה בקוט"ש	קריאה נוכחית	קריאה קודמת	סוג צריכה	סוג תעריף
			30/04/22	23/04/22	פרטי חשבון עבור תאריכים:	
₪ 38.18	45.98	83.04	31,016.41	30,933.37		757
			22/05/22	01/05/22	פרטי חשבון עבור תאריכים:	
₪ 90.50	44.86	201.75	31,218.16	31,016.41		757

סה"כ לדירה:

שיא ביקוש	סה"כ
7.74	284.79
	₪ 128.69

₪ 9.89	תשלום קבוע	
₪ 0.00	תשלום עבור גודל חיבור בKVA (0x0)	
₪ 138.57	סה"כ לתשלום	לא כולל מע"מ





23/05/22 תאריך הפקה:
 22/05/22 תאריך קריאה נוכחית:
 23/04/22 תאריך קריאה קודמת:

שם דייר: מלונות דן - דירה 4042
 שם אתר: בתי אלמוג (ישרוטל, מלונות דן, מלכת שבא)

לקוח/ה נכבד/ה, אנו מתכבדים להגיש את חישוב צריכת החשמל לתקופה 22/05/22 - 23/04/22:

מלונות דן - דירה 4041 - 11 - 00022783(0x0)

סה"כ לתשלום	מחיר לקוט"ש בא"ג	סה"כ צריכה בקוט"ש	קריאה נוכחית	קריאה קודמת	סוג צריכה	סוג תעריף
			30/04/22	23/04/22	פרטי חשבון עבור תאריכים:	
₪ 38.18	45.98	83.04	31,016.41	30,933.37		757
			22/05/22	01/05/22	פרטי חשבון עבור תאריכים:	
₪ 90.50	44.86	201.75	31,218.16	31,016.41		757

סה"כ לדירה:

שיא ביקוש	סה"כ
7.74	284.79
	₪ 128.69

₪ 9.89	תשלום קבוע	
₪ 0.00	תשלום עבור גודל חיבור בKVA (0x0)	
₪ 138.57	סה"כ לתשלום	לא כולל מע"מ





23/05/22 תאריך הפקה:
 22/05/22 תאריך קריאה נוכחית:
 23/04/22 תאריך קריאה קודמת:

שם דייר: מלונות דן - דירה 4051
 שם אתר: בתי אלמוג (ישרוטל, מלונות דן, מלכת שבא)

לקוח/ה נכבד/ה, אנו מתכבדים להגיש את חישוב צריכת החשמל לתקופה 22/05/22 - 23/04/22:

מלונות דן - דירה 4051 - 10 - 00022783(0x0)

סוג תעריף	סוג צריכה	קריאה קודמת	קריאה נוכחית	סה"כ צריכה בקוט"ש	מחיר לקוט"ש בא"ג	סה"כ לתשלום
פרטי חשבון עבור תאריכים:						
757		23/04/22	30/04/22	48.35	45.98	22.23 ₪
פרטי חשבון עבור תאריכים:						
757		01/05/22	22/05/22	146.13	44.86	65.55 ₪

סה"כ לדירה:

שיא ביקוש	סה"כ
6.84	194.48
	87.79 ₪

9.89 ₪	תשלום קבוע	
0.00 ₪	תשלום עבור גודל חיבור בKVA (0x0)	
97.67 ₪	סה"כ לתשלום	לא כולל מע"מ



23/05/22 תאריך הפקה:
 22/05/22 תאריך קריאה נוכחית:
 23/04/22 תאריך קריאה קודמת:

שם דייר: מלונות דן - דירה 4052
שם אתר: בתי אלמוג (ישרוטל, מלונות דן, מלכת שבא)

לקוח/ה נכבד/ה, אנו מתכבדים להגיש את חישוב צריכת החשמל לתקופה 22/05/22 - 23/04/22:

מלונות דן - דירה 4052 - 10 - 00022783(0x0)

סוג תעריף	סוג צריכה	קריאה קודמת	קריאה נוכחית	סה"כ צריכה בקוט"ש	מחיר לקוט"ש בא"ג	סה"כ לתשלום
פרטי חשבון עבור תאריכים:						
757		23/04/22	30/04/22	48.35	45.98	22.23 ₪
פרטי חשבון עבור תאריכים:						
757		01/05/22	22/05/22	146.13	44.86	65.55 ₪

סה"כ לדירה:

שיא ביקוש	סה"כ
6.84	194.48
	87.79 ₪

9.89 ₪	תשלום קבוע	
0.00 ₪	תשלום עבור גודל חיבור בKVA (0x0)	
97.67 ₪	סה"כ לתשלום	לא כולל מע"מ



23/05/22 תאריך הפקה:
 22/05/22 תאריך קריאה נוכחית:
 23/04/22 תאריך קריאה קודמת:

שם דייר: מלונות דן - דירה 4061
שם אתר: בתי אלמוג (ישרוטל, מלונות דן, מלכת שבא)

לקוח/ה נכבד/ה, אנו מתכבדים להגיש את חישוב צריכת החשמל לתקופה 22/05/22 - 23/04/22:

מלונות דן - דירה 4061 - 9 - 00022783(0x0)

סה"כ לתשלום	מחיר לקוט"ש בא"ג	סה"כ צריכה בקוט"ש	קריאה נוכחית	קריאה קודמת	סוג צריכה	סוג תעריף
			30/04/22	23/04/22	פרטי חשבון עבור תאריכים:	
₪ 64.71	45.98	140.73	45,296.80	45,156.08		757
			22/05/22	01/05/22	פרטי חשבון עבור תאריכים:	
₪ 152.92	44.86	340.89	45,637.69	45,296.80		757

סה"כ לדירה:

שיא ביקוש	סה"כ
8.45	481.61
	₪ 217.63

₪ 9.89	תשלום קבוע	
₪ 0.00	תשלום עבור גודל חיבור בKVA (0x0)	
₪ 227.51	סה"כ לתשלום	לא כולל מע"מ





23/05/22 תאריך הפקה:
 22/05/22 תאריך קריאה נכחית:
 23/04/22 תאריך קריאה קודמת:

שם דייר: מלונות דן - דירה 4062
 שם אתר: בתי אלמוג (ישרוטל, מלונות דן, מלכת שבא)

לקוח/ה נכבד/ה, אנו מתכבדים להגיש את חישוב צריכת החשמל לתקופה 22/05/22 - 23/04/22:

מלונות דן - דירה 4062 - 9 - 00022783(0x0)

סוג תעריף	סוג צריכה	קריאה קודמת	קריאה נכחית	סה"כ צריכה בקוט"ש	מחיר לקוט"ש בא"ג	סה"כ לתשלום
פרטי חשבון עבור תאריכים:		23/04/22	30/04/22			
757		45,156.08	45,296.80	140.73	45.98	64.71 ₪
פרטי חשבון עבור תאריכים:		01/05/22	22/05/22			
757		45,296.80	45,637.69	340.89	44.86	152.92 ₪

סה"כ לדירה:

שיא ביקוש	סה"כ
8.45	481.61
	217.63 ₪

9.89 ₪	תשלום קבוע	
0.00 ₪	תשלום עבור גודל חיבור בKVA (0x0)	
227.51 ₪	סה"כ לתשלום	לא כולל מע"מ





23/05/22 תאריך הפקה:
 22/05/22 תאריך קריאה נוכחית:
 23/04/22 תאריך קריאה קודמת:

שם דייר: מלונות דן - דירה 4071
 שם אתר: בתי אלמוג (ישרוטל, מלונות דן, מלכת שבא)

לקוח/ה נכבד/ה, אנו מתכבדים להגיש את חישוב צריכת החשמל לתקופה 22/05/22 - 23/04/22:

מלונות דן - דירה 4071 - 8 - 00022783(0x0)

סה"כ לתשלום	מחיר לקוט"ש בא"ג	סה"כ צריכה בקוט"ש	קריאה נוכחית	קריאה קודמת	סוג צריכה	סוג תעריף
			30/04/22	23/04/22	פרטי חשבון עבור תאריכים:	
₪ 58.99	45.98	128.30	27,818.19	27,689.90		757
			22/05/22	01/05/22	פרטי חשבון עבור תאריכים:	
₪ 132.65	44.86	295.71	28,113.90	27,818.19		757

סה"כ לדירה:

שיא ביקוש	סה"כ
8.92	424.00
	₪ 191.64

₪ 9.89	תשלום קבוע	
₪ 0.00	תשלום עבור גודל חיבור בKVA (0x0)	
₪ 201.53	סה"כ לתשלום	לא כולל מע"מ





23/05/22 תאריך הפקה:
 22/05/22 תאריך קריאה נוכחית:
 23/04/22 תאריך קריאה קודמת:

שם דייר: מלונות דן - דירה 4072
שם אתר: בתי אלמוג (ישרוטל, מלונות דן, מלכת שבא)

לקוח/ה נכבד/ה, אנו מתכבדים להגיש את חישוב צריכת החשמל לתקופה 22/05/22 - 23/04/22:

מלונות דן - דירה 4072 - 8 - 00022783(0x0)

סה"כ לתשלום	מחיר לקוט"ש בא"ג	סה"כ צריכה בקוט"ש	קריאה נוכחית	קריאה קודמת	סוג צריכה	סוג תעריף
			30/04/22	23/04/22	פרטי חשבון עבור תאריכים:	
₪ 58.99	45.98	128.30	27,818.19	27,689.90		757
			22/05/22	01/05/22	פרטי חשבון עבור תאריכים:	
₪ 132.65	44.86	295.71	28,113.90	27,818.19		757

סה"כ לדירה:

שיא ביקוש	סה"כ
8.92	424.00
	₪ 191.64

₪ 9.89	תשלום קבוע	
₪ 0.00	תשלום עבור גודל חיבור בKVA (0x0)	
₪ 201.53	סה"כ לתשלום	לא כולל מע"מ





23/05/22 תאריך הפקה:
 22/05/22 תאריך קריאה נוכחית:
 23/04/22 תאריך קריאה קודמת:

שם דייר: מלונות דן - דירה 4081
 שם אתר: בתי אלמוג (ישרוטל, מלונות דן, מלכת שבא)

לקוח/ה נכבד/ה, אנו מתכבדים להגיש את חישוב צריכת החשמל לתקופה 22/05/22 - 23/04/22:

מלונות דן - דירה 4081 - 7 - 00022783(0x0)

סה"כ לתשלום	מחיר לקוט"ש בא"ג	סה"כ צריכה בקוט"ש	קריאה נוכחית	קריאה קודמת	סוג צריכה	סוג תעריף
			30/04/22	23/04/22	פרטי חשבון עבור תאריכים:	
₪ 58.41	45.98	127.03	37,436.34	37,309.31		757
			22/05/22	01/05/22	פרטי חשבון עבור תאריכים:	
₪ 125.83	44.86	280.49	37,716.83	37,436.34		757

סה"כ לדירה:

שיא ביקוש	סה"כ
11.89	407.53
	₪ 184.24

₪ 9.89	תשלום קבוע	
₪ 0.00	תשלום עבור גודל חיבור בKVA (0x0)	
₪ 194.12	סה"כ לתשלום	לא כולל מע"מ





23/05/22 תאריך הפקה:
 22/05/22 תאריך קריאה נוכחית:
 23/04/22 תאריך קריאה קודמת:

שם דייר: מלונות דן - דירה 4082
שם אתר: בתי אלמוג (ישרוטל, מלונות דן, מלכת שבא)

לקוח/ה נכבד/ה, אנו מתכבדים להגיש את חישוב צריכת החשמל לתקופה 22/05/22 - 23/04/22:

מלונות דן - דירה 4082 - 7 - 00022783(0x0)

סה"כ לתשלום	מחיר לקוט"ש בא"ג	סה"כ צריכה בקוט"ש	קריאה נוכחית	קריאה קודמת	סוג צריכה	סוג תעריף
			30/04/22	23/04/22	פרטי חשבון עבור תאריכים:	
₪ 58.41	45.98	127.03	37,436.34	37,309.31		757
			22/05/22	01/05/22	פרטי חשבון עבור תאריכים:	
₪ 125.83	44.86	280.49	37,716.83	37,436.34		757

סה"כ לדירה:

שיא ביקוש	סה"כ
11.89	407.53
	₪ 184.24

₪ 9.89	תשלום קבוע	
₪ 0.00	תשלום עבור גודל חיבור בKVA (0x0)	
₪ 194.12	סה"כ לתשלום	לא כולל מע"מ





23/05/22 תאריך הפקה:
 22/05/22 תאריך קריאה נוכחית:
 23/04/22 תאריך קריאה קודמת:

שם דייר: מלונות דן - דירה 4111
 שם אתר: בתי אלמוג (ישרוטל, מלונות דן, מלכת שבא)

לקוח/ה נכבד/ה, אנו מתכבדים להגיש את חישוב צריכת החשמל לתקופה 22/05/22 - 23/04/22:

מלונות דן - דירה 4111 - 16 - 00022783(0x0)

סה"כ לתשלום	מחיר לקוט"ש בא"ג	סה"כ צריכה בקוט"ש	קריאה נוכחית	קריאה קודמת	סוג צריכה	סוג תעריף
			30/04/22	23/04/22	פרטי חשבון עבור תאריכים:	
23.36 ₪	45.98	50.81	46,150.75	46,099.94		757
			22/05/22	01/05/22	פרטי חשבון עבור תאריכים:	
66.87 ₪	44.86	149.07	46,299.82	46,150.75		757

סה"כ לדירה:

שיא ביקוש	סה"כ
7.34	199.88
	90.23 ₪

9.89 ₪	תשלום קבוע	
0.00 ₪	תשלום עבור גודל חיבור בKVA (0x0)	
100.12 ₪	סה"כ לתשלום	לא כולל מע"מ



23/05/22 תאריך הפקה:
 22/05/22 תאריך קריאה נוכחית:
 23/04/22 תאריך קריאה קודמת:

שם דייר: מלונות דן - דירה 4112
שם אתר: בתי אלמוג (ישרוטל, מלונות דן, מלכת שבא)

לקוח/ה נכבד/ה, אנו מתכבדים להגיש את חישוב צריכת החשמל לתקופה 22/05/22 - 23/04/22:

מלונות דן - דירה 4112 - 16 - 00022783(0x0)

סה"כ לתשלום	מחיר לקוט"ש בא"ג	סה"כ צריכה בקוט"ש	קריאה נוכחית	קריאה קודמת	סוג צריכה	סוג תעריף
			30/04/22	23/04/22	פרטי חשבון עבור תאריכים:	
₪ 23.36	45.98	50.81	46,150.75	46,099.94		757
			22/05/22	01/05/22	פרטי חשבון עבור תאריכים:	
₪ 66.87	44.86	149.07	46,299.82	46,150.75		757

סה"כ לדירה:

שיא ביקוש	סה"כ
7.34	199.88
	₪ 90.23

₪ 9.89	תשלום קבוע	
₪ 0.00	תשלום עבור גודל חיבור בKVA (0x0)	
₪ 100.12	סה"כ לתשלום	לא כולל מע"מ



23/05/22 תאריך הפקה:
 22/05/22 תאריך קריאה נוכחית:
 23/04/22 תאריך קריאה קודמת:

שם דייר: מלונות דן - דירה 4121
 שם אתר: בתי אלמוג (ישרוטל, מלונות דן, מלכת שבא)

לקוח/ה נכבד/ה, אנו מתכבדים להגיש את חישוב צריכת החשמל לתקופה 22/05/22 - 23/04/22:

מלונות דן - דירה 4121 - 17 - 00022783(0x0)

סוג תעריף	סוג צריכה	קריאה קודמת	קריאה נוכחית	סה"כ צריכה בקוט"ש	מחיר לקוט"ש בא"ג	סה"כ לתשלום
פרטי חשבון עבור תאריכים:		23/04/22	30/04/22			
757		46,131.87	46,218.04	86.17	45.98	39.62 ₪
פרטי חשבון עבור תאריכים:		01/05/22	22/05/22			
757		46,218.04	46,474.22	256.18	44.86	114.92 ₪

סה"כ לדירה:

שיא ביקוש	סה"כ
7.82	342.35
	154.54 ₪

9.89 ₪	תשלום קבוע	
0.00 ₪	תשלום עבור גודל חיבור ב KVA (0x0)	
164.43 ₪	סה"כ לתשלום	לא כולל מע"מ



23/05/22 תאריך הפקה:
 22/05/22 תאריך קריאה נוכחית:
 23/04/22 תאריך קריאה קודמת:

שם דייר: מלונות דן - דירה 4122
שם אתר: בתי אלמוג (ישרוטל, מלונות דן, מלכת שבא)

לקוח/ה נכבד/ה, אנו מתכבדים להגיש את חישוב צריכת החשמל לתקופה 22/05/22 - 23/04/22:

מלונות דן - דירה 4122 - 17 - 00022783(0x0)

סוג תעריף	סוג צריכה	קריאה קודמת	קריאה נוכחית	סה"כ צריכה בקוט"ש	מחיר לקוט"ש בא"ג	סה"כ לתשלום
פרטי חשבון עבור תאריכים:						
757		23/04/22	30/04/22	86.17	45.98	39.62 ₪
פרטי חשבון עבור תאריכים:						
757		01/05/22	22/05/22	256.18	44.86	114.92 ₪

סה"כ לדייר:

שיא ביקוש	סה"כ
7.82	342.35
	154.54 ₪

9.89 ₪	תשלום קבוע	
0.00 ₪	תשלום עבור גודל חיבור בKVA (0x0)	
164.43 ₪	סה"כ לתשלום	לא כולל מע"מ



23/05/22 תאריך הפקה:
 22/05/22 תאריך קריאה נוכחית:
 23/04/22 תאריך קריאה קודמת:

שם דייר: מלונות דן - דירה 4141
 שם אתר: בתי אלמוג (ישרוטל, מלונות דן, מלכת שבא)

לקוח/ה נכבד/ה, אנו מתכבדים להגיש את חישוב צריכת החשמל לתקופה 22/05/22 - 23/04/22:

מלונות דן - דירה 4141 - 19 - 00022783(0x0)

סוג תעריף	סוג צריכה	קריאה קודמת	קריאה נוכחית	סה"כ צריכה בקוט"ש	מחיר לקוט"ש בא"ג	סה"כ לתשלום
פרטי חשבון עבור תאריכים:		23/04/22	30/04/22			
757		30,851.91	30,953.00	101.10	45.98	46.48 ₪
פרטי חשבון עבור תאריכים:		01/05/22	22/05/22			
757		30,953.00	31,218.68	265.68	44.86	119.19 ₪

סה"כ לדירה:

שיא ביקוש	סה"כ
6.63	366.78
	165.67 ₪

9.89 ₪	תשלום קבוע	
0.00 ₪	תשלום עבור גודל חיבור ב KVA (0x0)	
175.55 ₪	סה"כ לתשלום	לא כולל מע"מ





23/05/22 תאריך הפקה:
 22/05/22 תאריך קריאה נוכחית:
 23/04/22 תאריך קריאה קודמת:

שם דייר: מלונות דן - דירה 4142
שם אתר: בתי אלמוג (ישרוטל, מלונות דן, מלכת שבא)

לקוח/ה נכבד/ה, אנו מתכבדים להגיש את חישוב צריכת החשמל לתקופה 22/05/22 - 23/04/22:

מלונות דן - דירה 4142 - 19 - 00022783(0x0)

סוג תעריף	סוג צריכה	קריאה קודמת	קריאה נוכחית	סה"כ צריכה בקוט"ש	מחיר לקוט"ש בא"ג	סה"כ לתשלום
פרטי חשבון עבור תאריכים:		23/04/22	30/04/22			
757		30,851.91	30,953.00	101.10	45.98	46.48 ₪
פרטי חשבון עבור תאריכים:		01/05/22	22/05/22			
757		30,953.00	31,218.68	265.68	44.86	119.19 ₪

סה"כ לדירה:

שיא ביקוש	סה"כ
6.63	366.78
	165.67 ₪

9.89 ₪	תשלום קבוע	
0.00 ₪	תשלום עבור גודל חיבור בKVA (0x0)	
175.55 ₪	סה"כ לתשלום	לא כולל מע"מ





23/05/22 תאריך הפקה:
 22/05/22 תאריך קריאה נוכחית:
 23/04/22 תאריך קריאה קודמת:

שם דייר: מלונות דן - דירה 4151
 שם אתר: בתי אלמוג (ישרוטל, מלונות דן, מלכת שבא)

לקוח/ה נכבד/ה, אנו מתכבדים להגיש את חישוב צריכת החשמל לתקופה 22/05/22 - 23/04/22:

מלונות דן - דירה 4151 - 20 - 00022783(0x0)

סה"כ לתשלום	מחיר לקוט"ש בא"ג	סה"כ צריכה בקוט"ש	קריאה נוכחית	קריאה קודמת	סוג צריכה	סוג תעריף
			30/04/22	23/04/22	פרטי חשבון עבור תאריכים:	
₪ 45.04	45.98	97.97	36,262.77	36,164.80		757
			22/05/22	01/05/22	פרטי חשבון עבור תאריכים:	
₪ 101.71	44.86	226.74	36,489.51	36,262.77		757

סה"כ לדירה:

שיא ביקוש	סה"כ
10.59	324.70
	₪ 146.76

₪ 9.89	תשלום קבוע	
₪ 0.00	תשלום עבור גודל חיבור בKVA (0x0)	
₪ 156.64	סה"כ לתשלום	לא כולל מע"מ



23/05/22 תאריך הפקה:
 22/05/22 תאריך קריאה נוכחית:
 23/04/22 תאריך קריאה קודמת:

שם דייר: מלונות דן - דירה 4152
שם אתר: בתי אלמוג (ישרוטל, מלונות דן, מלכת שבא)

לקוח/ה נכבד/ה, אנו מתכבדים להגיש את חישוב צריכת החשמל לתקופה 22/05/22 - 23/04/22:

מלונות דן - דירה 4152 - 20 - 00022783(0x0)

סה"כ לתשלום	מחיר לקוט"ש בא"ג	סה"כ צריכה בקוט"ש	קריאה נוכחית	קריאה קודמת	סוג צריכה	סוג תעריף
			30/04/22	23/04/22	פרטי חשבון עבור תאריכים:	
₪ 45.04	45.98	97.97	36,262.77	36,164.80		757
			22/05/22	01/05/22	פרטי חשבון עבור תאריכים:	
₪ 101.71	44.86	226.74	36,489.51	36,262.77		757

סה"כ לדירה:

שיא ביקוש	סה"כ
10.59	324.70
	₪ 146.76

₪ 9.89	תשלום קבוע	
₪ 0.00	תשלום עבור גודל חיבור בKVA (0x0)	
₪ 156.64	סה"כ לתשלום	לא כולל מע"מ

23/05/22 תאריך הפקה:
 22/05/22 תאריך קריאה נוכחית:
 23/04/22 תאריך קריאה קודמת:

שם דייר: מלונות דן - דירה 4161
שם אתר: בתי אלמוג (ישרוטל, מלונות דן, מלכת שבא)

לקוח/ה נכבד/ה, אנו מתכבדים להגיש את חישוב צריכת החשמל לתקופה 22/05/22 - 23/04/22:

מלונות דן - דירה 4161 - 21 - 00022783(0x0)

סה"כ לתשלום	מחיר לקוט"ש בא"ג	סה"כ צריכה בקוט"ש	קריאה נוכחית	קריאה קודמת	סוג צריכה	סוג תעריף
			30/04/22	23/04/22	פרטי חשבון עבור תאריכים:	
₪ 40.54	45.98	88.17	40,543.67	40,455.50		757
			22/05/22	01/05/22	פרטי חשבון עבור תאריכים:	
₪ 103.04	44.86	229.70	40,773.36	40,543.67		757

סה"כ לדירה:

שיא ביקוש	סה"כ
8.77	317.86
	₪ 143.58

₪ 9.89	תשלום קבוע	
₪ 0.00	תשלום עבור גודל חיבור בKVA (0x0)	
₪ 153.47	סה"כ לתשלום	לא כולל מע"מ

23/05/22 תאריך הפקה:
 22/05/22 תאריך קריאה נוכחית:
 23/04/22 תאריך קריאה קודמת:

שם דייר: מלונות דן - דירה 4162
שם אתר: בתי אלמוג (ישרוטל, מלונות דן, מלכת שבא)

לקוח/ה נכבד/ה, אנו מתכבדים להגיש את חישוב צריכת החשמל לתקופה 22/05/22 - 23/04/22:

מלונות דן - דירה 4162 - 21 - 00022783(0x0)

סוג תעריף	סוג צריכה	קריאה קודמת	קריאה נוכחית	סה"כ צריכה בקוט"ש	מחיר לקוט"ש בא"ג	סה"כ לתשלום
פרטי חשבון עבור תאריכים:						
757		23/04/22	30/04/22	88.17	45.98	40.54 ₪
פרטי חשבון עבור תאריכים:						
757		01/05/22	22/05/22	229.70	44.86	103.04 ₪

סה"כ לדירה:

שיא ביקוש	סה"כ
8.77	317.86
	143.58 ₪

9.89 ₪	תשלום קבוע	
0.00 ₪	תשלום עבור גודל חיבור בKVA (0x0)	
153.47 ₪	סה"כ לתשלום	לא כולל מע"מ

23/05/22 תאריך הפקה:
 22/05/22 תאריך קריאה נוכחית:
 23/04/22 תאריך קריאה קודמת:

שם דייר: מלונות דן - דירה 4171
שם אתר: בתי אלמוג (ישרוטל, מלונות דן, מלכת שבא)

לקוח/ה נכבד/ה, אנו מתכבדים להגיש את חישוב צריכת החשמל לתקופה 22/05/22 - 23/04/22:

מלונות דן - דירה 4171 - 22 - 00022783(0x0)

סה"כ לתשלום	מחיר לקוט"ש בא"ג	סה"כ צריכה בקוט"ש	קריאה נוכחית	קריאה קודמת	סוג צריכה	סוג תעריף
			30/04/22	23/04/22	פרטי חשבון עבור תאריכים:	
₪ 30.10	45.98	65.46	42,573.98	42,508.52		757
			22/05/22	01/05/22	פרטי חשבון עבור תאריכים:	
₪ 79.78	44.86	177.84	42,751.82	42,573.98		757

סה"כ לדירה:

שיא ביקוש	סה"כ
7.92	243.31
	₪ 109.88

₪ 9.89	תשלום קבוע	
₪ 0.00	תשלום עבור גודל חיבור בKVA (0x0)	
₪ 119.77	סה"כ לתשלום	לא כולל מע"מ

23/05/22 תאריך הפקה:
 22/05/22 תאריך קריאה נוכחית:
 23/04/22 תאריך קריאה קודמת:

שם דייר: מלונות דן - דירה 4172
שם אתר: בתי אלמוג (ישרוטל, מלונות דן, מלכת שבא)

לקוח/ה נכבד/ה, אנו מתכבדים להגיש את חישוב צריכת החשמל לתקופה 22/05/22 - 23/04/22:

מלונות דן - דירה 4172 - 22 - 00022783(0x0)

סה"כ לתשלום	מחיר לקוט"ש בא"ג	סה"כ צריכה בקוט"ש	קריאה נוכחית	קריאה קודמת	סוג צריכה	סוג תעריף
			30/04/22	23/04/22	פרטי חשבון עבור תאריכים:	
₪ 30.10	45.98	65.46	42,573.98	42,508.52		757
			22/05/22	01/05/22	פרטי חשבון עבור תאריכים:	
₪ 79.78	44.86	177.84	42,751.82	42,573.98		757

סה"כ לדירה:

שיא ביקוש	סה"כ
7.92	243.31
	₪ 109.88

₪ 9.89	תשלום קבוע	
₪ 0.00	תשלום עבור גודל חיבור בKVA (0x0)	
₪ 119.77	סה"כ לתשלום	לא כולל מע"מ



23/05/22 תאריך הפקה:
 22/05/22 תאריך קריאה נוכחית:
 23/04/22 תאריך קריאה קודמת:

שם דייר: מלונות דן - דירה 4181
שם אתר: בתי אלמוג (ישרוטל, מלונות דן, מלכת שבא)

לקוח/ה נכבד/ה, אנו מתכבדים להגיש את חישוב צריכת החשמל לתקופה 22/05/22 - 23/04/22:

מלונות דן - דירה 4181 - 23 - 00022783(0x0)

סוג תעריף	סוג צריכה	קריאה קודמת	קריאה נוכחית	סה"כ צריכה בקוט"ש	מחיר לקוט"ש בא"ג	סה"כ לתשלום
פרטי חשבון עבור תאריכים:		23/04/22	30/04/22			
757		36,684.02	36,718.41	34.38	45.98	15.81 ₪
פרטי חשבון עבור תאריכים:		01/05/22	22/05/22			
757		36,718.41	36,901.18	182.77	44.86	81.99 ₪

סה"כ לדירה:

שיא ביקוש	סה"כ
7.90	217.16
	97.80 ₪

9.89 ₪	תשלום קבוע	
0.00 ₪	תשלום עבור גודל חיבור בKVA (0x0)	
107.69 ₪	סה"כ לתשלום	לא כולל מע"מ



23/05/22 תאריך הפקה:
 22/05/22 תאריך קריאה נוכחית:
 23/04/22 תאריך קריאה קודמת:

שם דייר: מלונות דן - דירה 4182
שם אתר: בתי אלמוג (ישרוטל, מלונות דן, מלכת שבא)

לקוח/ה נכבד/ה, אנו מתכבדים להגיש את חישוב צריכת החשמל לתקופה 22/05/22 - 23/04/22:

מלונות דן - דירה 4182 - 23 - 00022783(0x0)

סוג תעריף	סוג צריכה	קריאה קודמת	קריאה נוכחית	סה"כ צריכה בקוט"ש	מחיר לקוט"ש בא"ג	סה"כ לתשלום
פרטי חשבון עבור תאריכים:						
757		23/04/22	30/04/22	34.38	45.98	15.81 ₪
פרטי חשבון עבור תאריכים:						
757		01/05/22	22/05/22	182.77	44.86	81.99 ₪

סה"כ לדייר:

שיא ביקוש	סה"כ
7.90	217.16
	97.80 ₪

9.89 ₪	תשלום קבוע	
0.00 ₪	תשלום עבור גודל חיבור בKVA (0x0)	
107.69 ₪	סה"כ לתשלום	לא כולל מע"מ



23/05/22 תאריך הפקה:
 22/05/22 תאריך קריאה נוכחית:
 23/04/22 תאריך קריאה קודמת:

שם דייר: מלונות דן - דירה 4191
שם אתר: בתי אלמוג (ישרוטל, מלונות דן, מלכת שבא)

לקוח/ה נכבד/ה, אנו מתכבדים להגיש את חישוב צריכת החשמל לתקופה 22/05/22 - 23/04/22:

מלונות דן - דירה 4191 - 24 - 00022783(0x0)

סה"כ לתשלום	מחיר לקוט"ש בא"ג	סה"כ צריכה בקוט"ש	קריאה נוכחית	קריאה קודמת	סוג צריכה	סוג תעריף
			30/04/22	23/04/22	פרטי חשבון עבור תאריכים:	
₪ 92.79	45.98	201.81	44,770.05	44,568.24		757
			22/05/22	01/05/22	פרטי חשבון עבור תאריכים:	
₪ 211.16	44.86	470.71	45,240.75	44,770.05		757

סה"כ לדירה:

שיא ביקוש	סה"כ
11.48	672.51
	₪ 303.95

₪ 9.89	תשלום קבוע	
₪ 0.00	תשלום עבור גודל חיבור בKVA (0x0)	
₪ 313.84	סה"כ לתשלום	לא כולל מע"מ





23/05/22 תאריך הפקה:
 22/05/22 תאריך קריאה נוכחית:
 23/04/22 תאריך קריאה קודמת:

שם דייר: מלונות דן - דירה 4192
 שם אתר: בתי אלמוג (ישרוטל, מלונות דן, מלכת שבא)

לקוח/ה נכבד/ה, אנו מתכבדים להגיש את חישוב צריכת החשמל לתקופה 22/05/22 - 23/04/22:

מלונות דן - דירה 4192 - 24 - 00022783(0x0)

סוג תעריף	סוג צריכה	קריאה קודמת	קריאה נוכחית	סה"כ צריכה בקוט"ש	מחיר לקוט"ש בא"ג	סה"כ לתשלום
פרטי חשבון עבור תאריכים:		23/04/22	30/04/22			
757		44,568.24	44,770.05	201.81	45.98	92.79 ₪
פרטי חשבון עבור תאריכים:		01/05/22	22/05/22			
757		44,770.05	45,240.75	470.71	44.86	211.16 ₪

סה"כ לדירה:

שיא ביקוש	סה"כ
11.48	672.51
	₪ 303.95

9.89 ₪	תשלום קבוע	
0.00 ₪	תשלום עבור גודל חיבור בKVA (0x0)	
313.84 ₪	סה"כ לתשלום	לא כולל מע"מ



23/05/22 תאריך הפקה:
 22/05/22 תאריך קריאה נוכחית:
 23/04/22 תאריך קריאה קודמת:

שם דייר: מלונות דן - דירה 4261
שם אתר: בתי אלמוג (ישרוטל, מלונות דן, מלכת שבא)

לקוח/ה נכבד/ה, אנו מתכבדים להגיש את חישוב צריכת החשמל לתקופה 22/05/22 - 23/04/22:

מלונות דן - דירה 4261 - 3 - 00022535 (0x0)

סה"כ לתשלום	מחיר לקוט"ש בא"ג	סה"כ צריכה בקוט"ש	קריאה נוכחית	קריאה קודמת	סוג צריכה	סוג תעריף
			30/04/22	23/04/22	פרטי חשבון עבור תאריכים:	
12.29 ₪	45.98	26.74	30,575.21	30,548.48		757
			22/05/22	01/05/22	פרטי חשבון עבור תאריכים:	
36.73 ₪	44.86	81.88	30,657.10	30,575.21		757

סה"כ לדירה:

שיא ביקוש	סה"כ
3.25	108.62
	49.03 ₪

9.89 ₪	תשלום קבוע	
0.00 ₪	תשלום עבור גודל חיבור בKVA (0x0)	
58.91 ₪	סה"כ לתשלום	לא כולל מע"מ



23/05/22 תאריך הפקה:
 22/05/22 תאריך קריאה נוכחית:
 23/04/22 תאריך קריאה קודמת:

שם דייר: מלונות דן - דירה 4262
 שם אתר: בתי אלמוג (ישרוטל, מלונות דן, מלכת שבא)

לקוח/ה נכבד/ה, אנו מתכבדים להגיש את חישוב צריכת החשמל לתקופה 22/05/22 - 23/04/22:

מלונות דן - דירה 4262 - 3 - 00022535(0x0)

סה"כ לתשלום	מחיר לקוט"ש בא"ג	סה"כ צריכה בקוט"ש	קריאה נוכחית	קריאה קודמת	סוג צריכה	סוג תעריף
			30/04/22	23/04/22	פרטי חשבון עבור תאריכים:	
12.29 ₪	45.98	26.74	30,575.21	30,548.48		757
			22/05/22	01/05/22	פרטי חשבון עבור תאריכים:	
36.73 ₪	44.86	81.88	30,657.10	30,575.21		757

סה"כ לדירה:

שיא ביקוש	סה"כ
3.25	108.62
	49.03 ₪

9.89 ₪	תשלום קבוע	
0.00 ₪	תשלום עבור גודל חיבור בKVA (0x0)	
58.91 ₪	סה"כ לתשלום	לא כולל מע"מ





23/05/22 תאריך הפקה:
 22/05/22 תאריך קריאה נוכחית:
 23/04/22 תאריך קריאה קודמת:

שם דייר: מלונות דן - דירה 4271
 שם אתר: בתי אלמוג (ישרוטל, מלונות דן, מלכת שבא)

לקוח/ה נכבד/ה, אנו מתכבדים להגיש את חישוב צריכת החשמל לתקופה 22/05/22 - 23/04/22:

מלונות דן - דירה 4271 - 1 - 00022535 (0x0)

סה"כ לתשלום	מחיר לקוט"ש בא"ג	סה"כ צריכה בקוט"ש	קריאה נוכחית	קריאה קודמת	סוג צריכה	סוג תעריף
			30/04/22	23/04/22	פרטי חשבון עבור תאריכים:	
17.45 ₪	45.98	37.96	33,157.07	33,119.12		757
			22/05/22	01/05/22	פרטי חשבון עבור תאריכים:	
42.18 ₪	44.86	94.04	33,251.11	33,157.07		757

סה"כ לדירה:

שיא ביקוש	סה"כ
3.17	131.99
	59.64 ₪

9.89 ₪	תשלום קבוע	
0.00 ₪	תשלום עבור גודל חיבור בKVA (0x0)	
69.52 ₪	סה"כ לתשלום	לא כולל מע"מ





23/05/22 תאריך הפקה:
 22/05/22 תאריך קריאה נוכחית:
 23/04/22 תאריך קריאה קודמת:

שם דייר: מלונות דן - דירה 4272
 שם אתר: בתי אלמוג (ישרוטל, מלונות דן, מלכת שבא)

לקוח/ה נכבד/ה, אנו מתכבדים להגיש את חישוב צריכת החשמל לתקופה 22/05/22 - 23/04/22:

מלונות דן - דירה 4272 - 1 - 00022535(0x0)

סוג תעריף	סוג צריכה	קריאה קודמת	קריאה נוכחית	סה"כ צריכה בקוט"ש	מחיר לקוט"ש בא"ג	סה"כ לתשלום
פרטי חשבון עבור תאריכים:		23/04/22	30/04/22			
757		33,119.12	33,157.07	37.96	45.98	17.45 ₪
פרטי חשבון עבור תאריכים:		01/05/22	22/05/22			
757		33,157.07	33,251.11	94.04	44.86	42.18 ₪

סה"כ לדירה:

שיא ביקוש	סה"כ
3.17	131.99
	59.64 ₪

9.89 ₪	תשלום קבוע	
0.00 ₪	תשלום עבור גודל חיבור בKVA (0x0)	
69.52 ₪	סה"כ לתשלום	לא כולל מע"מ



23/05/22 תאריך הפקה:
 22/05/22 תאריך קריאה נוכחית:
 23/04/22 תאריך קריאה קודמת:

שם דייר: מלונות דן - דירה 4281
שם אתר: בתי אלמוג (ישרוטל, מלונות דן, מלכת שבא)

לקוח/ה נכבד/ה, אנו מתכבדים להגיש את חישוב צריכת החשמל לתקופה 22/05/22 - 23/04/22:

מלונות דן - דירה 4281 - 2 - 00022535(0x0)

סוג תעריף	סוג צריכה	קריאה קודמת	קריאה נוכחית	סה"כ צריכה בקוט"ש	מחיר לקוט"ש בא"ג	סה"כ לתשלום
פרטי חשבון עבור תאריכים:						
757		23/04/22	30/04/22	22.26	45.98	10.24 ₪
פרטי חשבון עבור תאריכים:						
757		01/05/22	22/05/22	76.57	44.86	34.35 ₪

סה"כ לדיר:

שיא ביקוש	סה"כ
3.85	98.83
	44.59 ₪

9.89 ₪	תשלום קבוע	
0.00 ₪	תשלום עבור גודל חיבור בKVA (0x0)	
54.47 ₪	סה"כ לתשלום	לא כולל מע"מ

23/05/22 תאריך הפקה:
 22/05/22 תאריך קריאה נוכחית:
 23/04/22 תאריך קריאה קודמת:

שם דייר: מלונות דן - דירה 4282
שם אתר: בתי אלמוג (ישרוטל, מלונות דן, מלכת שבא)

לקוח/ה נכבד/ה, אנו מתכבדים להגיש את חישוב צריכת החשמל לתקופה 22/05/22 - 23/04/22:

מלונות דן - דירה 4282 - 2 - 00022535(0x0)

סוג תעריף	סוג צריכה	קריאה קודמת	קריאה נוכחית	סה"כ צריכה בקוט"ש	מחיר לקוט"ש בא"ג	סה"כ לתשלום
פרטי חשבון עבור תאריכים:						
757		23/04/22	30/04/22	22.26	45.98	10.24 ₪
פרטי חשבון עבור תאריכים:						
757		01/05/22	22/05/22	76.57	44.86	34.35 ₪

סה"כ לדיר:

שיא ביקוש	סה"כ
3.85	98.83
	44.59 ₪

9.89 ₪	תשלום קבוע	
0.00 ₪	תשלום עבור גודל חיבור בKVA (0x0)	
54.47 ₪	סה"כ לתשלום	לא כולל מע"מ



23/05/22 תאריך הפקה:
 22/05/22 תאריך קריאה נוכחית:
 23/04/22 תאריך קריאה קודמת:

שם דייר: מלונות דן - דירה 4291
שם אתר: בתי אלמוג (ישרוטל, מלונות דן, מלכת שבא)

לקוח/ה נכבד/ה, אנו מתכבדים להגיש את חישוב צריכת החשמל לתקופה 22/05/22 - 23/04/22:

מלונות דן - דירה 4291 - 9 - 00022535 (0x0)

סה"כ לתשלום	מחיר לקוט"ש בא"ג	סה"כ צריכה בקוט"ש	קריאה נוכחית	קריאה קודמת	סוג צריכה	סוג תעריף
			30/04/22	23/04/22	פרטי חשבון עבור תאריכים:	
19.65 ₪	45.98	42.73	23,285.80	23,243.06		757
			22/05/22	01/05/22	פרטי חשבון עבור תאריכים:	
56.95 ₪	44.86	126.94	23,412.74	23,285.80		757

סה"כ לדירה:

שיא ביקוש	סה"כ
3.52	169.67
	76.59 ₪

9.89 ₪	תשלום קבוע	
0.00 ₪	תשלום עבור גודל חיבור בKVA (0x0)	
86.48 ₪	סה"כ לתשלום	לא כולל מע"מ





23/05/22 תאריך הפקה:
 22/05/22 תאריך קריאה נוכחית:
 23/04/22 תאריך קריאה קודמת:

שם דייר: מלונות דן - דירה 4292
 שם אתר: בתי אלמוג (ישרוטל, מלונות דן, מלכת שבא)

לקוח/ה נכבד/ה, אנו מתכבדים להגיש את חישוב צריכת החשמל לתקופה 22/05/22 - 23/04/22:

מלונות דן - דירה 4292 - 9 - 00022535 (0x0)

סוג תעריף	סוג צריכה	קריאה קודמת	קריאה נוכחית	סה"כ צריכה בקוט"ש	מחיר לקוט"ש בא"ג	סה"כ לתשלום
פרטי חשבון עבור תאריכים:						
757		23/04/22	30/04/22	42.73	45.98	19.65 ₪
פרטי חשבון עבור תאריכים:						
757		01/05/22	22/05/22	126.94	44.86	56.95 ₪

סה"כ לדירה:

שיא ביקוש	סה"כ
3.52	169.67
	76.59 ₪

9.89 ₪	תשלום קבוע	
0.00 ₪	תשלום עבור גודל חיבור בKVA (0x0)	
86.48 ₪	סה"כ לתשלום	לא כולל מע"מ





23/05/22 תאריך הפקה:
 22/05/22 תאריך קריאה נוכחית:
 23/04/22 תאריך קריאה קודמת:

שם דייר: מלונות דן - דירה 6011
שם אתר: בתי אלמוג (ישרוטל, מלונות דן, מלכת שבא)

לקוח/ה נכבד/ה, אנו מתכבדים להגיש את חישוב צריכת החשמל לתקופה 22/05/22 - 23/04/22:

מלונות דן - דירה 6011 - 12 - 18029712(0x0)

סה"כ לתשלום	מחיר לקוט"ש בא"ג	סה"כ צריכה בקוט"ש	קריאה נוכחית	קריאה קודמת	סוג צריכה	סוג תעריף
			30/04/22	23/04/22	פרטי חשבון עבור תאריכים:	
₪ 49.83	45.98	108.38	6,729.43	6,621.05		757
			22/05/22	01/05/22	פרטי חשבון עבור תאריכים:	
₪ 148.31	44.86	330.60	7,060.03	6,729.43		757

סה"כ לדירה:

שיא ביקוש	סה"כ
10.01	438.98
	₪ 198.14

₪ 9.89	תשלום קבוע	
₪ 0.00	תשלום עבור גודל חיבור בKVA (0x0)	
₪ 208.02	סה"כ לתשלום	לא כולל מע"מ





23/05/22 תאריך הפקה:
 22/05/22 תאריך קריאה נוכחית:
 23/04/22 תאריך קריאה קודמת:

שם דייר: מלונות דן - דירה 6012
 שם אתר: בתי אלמוג (ישרוטל, מלונות דן, מלכת שבא)

לקוח/ה נכבד/ה, אנו מתכבדים להגיש את חישוב צריכת החשמל לתקופה 22/05/22 - 23/04/22:

מלונות דן - דירה 6012 - 12 - 18029712(0x0)

סה"כ לתשלום	מחיר לקוט"ש בא"ג	סה"כ צריכה בקוט"ש	קריאה נוכחית	קריאה קודמת	סוג צריכה	סוג תעריף
			30/04/22	23/04/22	פרטי חשבון עבור תאריכים:	
₪ 49.83	45.98	108.38	6,729.43	6,621.05		757
			22/05/22	01/05/22	פרטי חשבון עבור תאריכים:	
₪ 148.31	44.86	330.60	7,060.03	6,729.43		757

סה"כ לדירה:

שיא ביקוש	סה"כ
10.01	438.98
	₪ 198.14

₪ 9.89	תשלום קבוע	
₪ 0.00	תשלום עבור גודל חיבור בKVA (0x0)	
₪ 208.02	סה"כ לתשלום	לא כולל מע"מ





23/05/22 תאריך הפקה:
 22/05/22 תאריך קריאה נוכחית:
 23/04/22 תאריך קריאה קודמת:

שם דייר: מלונות דן - דירה 6021
 שם אתר: בתי אלמוג (ישרוטל, מלונות דן, מלכת שבא)

לקוח/ה נכבד/ה, אנו מתכבדים להגיש את חישוב צריכת החשמל לתקופה 22/05/22 - 23/04/22:

מלונות דן - דירה 6021 - 11 - 18029712(0x0)

סה"כ לתשלום	מחיר לקוט"ש בא"ג	סה"כ צריכה בקוט"ש	קריאה נוכחית	קריאה קודמת	סוג צריכה	סוג תעריף
			30/04/22	23/04/22	פרטי חשבון עבור תאריכים:	
₪ 24.90	45.98	54.15	7,198.73	7,144.58		757
			22/05/22	01/05/22	פרטי חשבון עבור תאריכים:	
₪ 74.48	44.86	166.03	7,364.75	7,198.73		757

סה"כ לדירה:

שיא ביקוש	סה"כ
9.25	220.18
	₪ 99.38

₪ 9.89	תשלום קבוע	
₪ 0.00	תשלום עבור גודל חיבור בKVA (0x0)	
₪ 109.26	סה"כ לתשלום	לא כולל מע"מ



23/05/22 תאריך הפקה:
 22/05/22 תאריך קריאה נוכחית:
 23/04/22 תאריך קריאה קודמת:

שם דייר: מלונות דן - דירה 6022
שם אתר: בתי אלמוג (ישרוטל, מלונות דן, מלכת שבא)

לקוח/ה נכבד/ה, אנו מתכבדים להגיש את חישוב צריכת החשמל לתקופה 22/05/22 - 23/04/22:

מלונות דן - דירה 6022 - 11 - 18029712(0x0)

סוג תעריף	סוג צריכה	קריאה קודמת	קריאה נוכחית	סה"כ צריכה בקוט"ש	מחיר לקוט"ש בא"ג	סה"כ לתשלום
פרטי חשבון עבור תאריכים:						
757		23/04/22	30/04/22	54.15	45.98	24.90 ₪
פרטי חשבון עבור תאריכים:						
757		01/05/22	22/05/22	166.03	44.86	74.48 ₪

סה"כ לדייר:

שיא ביקוש	סה"כ
9.25	220.18
	99.38 ₪

9.89 ₪	תשלום קבוע	
0.00 ₪	תשלום עבור גודל חיבור בKVA (0x0)	
109.26 ₪	סה"כ לתשלום	לא כולל מע"מ

23/05/22 תאריך הפקה:
 22/05/22 תאריך קריאה נוכחית:
 23/04/22 תאריך קריאה קודמת:

שם דייר: מלונות דן - דירה 6031
שם אתר: בתי אלמוג (ישרוטל, מלונות דן, מלכת שבא)

לקוח/ה נכבד/ה, אנו מתכבדים להגיש את חישוב צריכת החשמל לתקופה 22/05/22 - 23/04/22:

מלונות דן - דירה 6031 - 13 - 18029712(0x0)

סוג תעריף	סוג צריכה	קריאה קודמת	קריאה נוכחית	סה"כ צריכה בקוט"ש	מחיר לקוט"ש בא"ג	סה"כ לתשלום
פרטי חשבון עבור תאריכים:						
757		23/04/22	30/04/22	64.40	45.98	29.61 ₪
פרטי חשבון עבור תאריכים:						
757		01/05/22	22/05/22	193.43	44.86	86.77 ₪

סה"כ לדייר:

שיא ביקוש	סה"כ
7.97	257.82
	116.38 ₪

9.89 ₪	תשלום קבוע	
0.00 ₪	תשלום עבור גודל חיבור ב-KVA (0x0)	
126.27 ₪	סה"כ לתשלום	לא כולל מע"מ



23/05/22 תאריך הפקה:
 22/05/22 תאריך קריאה נוכחית:
 23/04/22 תאריך קריאה קודמת:

שם דייר: מלונות דן - דירה 6032
שם אתר: בתי אלמוג (ישרוטל, מלונות דן, מלכת שבא)

לקוח/ה נכבד/ה, אנו מתכבדים להגיש את חישוב צריכת החשמל לתקופה 22/05/22 - 23/04/22:

מלונות דן - דירה 6032 - 13 - 18029712(0x0)

סה"כ לתשלום	מחיר לקוט"ש בא"ג	סה"כ צריכה בקוט"ש	קריאה נוכחית	קריאה קודמת	סוג צריכה	סוג תעריף
			30/04/22	23/04/22	פרטי חשבון עבור תאריכים:	
₪ 29.61	45.98	64.40	8,369.48	8,305.08		757
			22/05/22	01/05/22	פרטי חשבון עבור תאריכים:	
₪ 86.77	44.86	193.43	8,562.90	8,369.48		757

סה"כ לדירה:

שיא ביקוש	סה"כ
7.97	257.82
	₪ 116.38

₪ 9.89	תשלום קבוע	
₪ 0.00	תשלום עבור גודל חיבור בKVA (0x0)	
₪ 126.27	סה"כ לתשלום	לא כולל מע"מ





23/05/22 תאריך הפקה:
 22/05/22 תאריך קריאה נוכחית:
 23/04/22 תאריך קריאה קודמת:

שם דייר: מלונות דן - דירה 6041
שם אתר: בתי אלמוג (ישרוטל, מלונות דן, מלכת שבא)

לקוח/ה נכבד/ה, אנו מתכבדים להגיש את חישוב צריכת החשמל לתקופה 22/05/22 - 23/04/22:

מלונות דן - דירה 6041 - 10 - 18029712(0x0)

סוג תעריף	סוג צריכה	קריאה קודמת	קריאה נוכחית	סה"כ צריכה בקוט"ש	מחיר לקוט"ש בא"ג	סה"כ לתשלום
פרטי חשבון עבור תאריכים:						
757		23/04/22	30/04/22	76.15	45.98	35.01 ₪
פרטי חשבון עבור תאריכים:						
757		01/05/22	22/05/22	265.80	44.86	119.24 ₪

סה"כ לדירה:

שיא ביקוש	סה"כ
10.01	341.95
	154.25 ₪

9.89 ₪	תשלום קבוע	
0.00 ₪	תשלום עבור גודל חיבור בKVA (0x0)	
164.14 ₪	סה"כ לתשלום	לא כולל מע"מ





23/05/22 תאריך הפקה:
 22/05/22 תאריך קריאה נוכחית:
 23/04/22 תאריך קריאה קודמת:

שם דייר: מלונות דן - דירה 6042
 שם אתר: בתי אלמוג (ישרוטל, מלונות דן, מלכת שבא)

לקוח/ה נכבד/ה, אנו מתכבדים להגיש את חישוב צריכת החשמל לתקופה 22/05/22 - 23/04/22:

מלונות דן - דירה 6042 - 10 - 18029712(0x0)

סוג תעריף	סוג צריכה	קריאה קודמת	קריאה נוכחית	סה"כ צריכה בקוט"ש	מחיר לקוט"ש בא"ג	סה"כ לתשלום
פרטי חשבון עבור תאריכים:		23/04/22	30/04/22			
757		6,662.38	6,738.53	76.15	45.98	35.01 ₪
פרטי חשבון עבור תאריכים:		01/05/22	22/05/22			
757		6,738.53	7,004.33	265.80	44.86	119.24 ₪

סה"כ לדירה:

שיא ביקוש	סה"כ
10.01	341.95
	154.25 ₪

9.89 ₪	תשלום קבוע	
0.00 ₪	תשלום עבור גודל חיבור בKVA (0x0)	
164.14 ₪	סה"כ לתשלום	לא כולל מע"מ





23/05/22 תאריך הפקה:
 22/05/22 תאריך קריאה נכחית:
 23/04/22 תאריך קריאה קודמת:

שם דייר: מלונות דן - דירה 6051
 שם אתר: בתי אלמוג (ישרוטל, מלונות דן, מלכת שבא)

לקוח/ה נכבד/ה, אנו מתכבדים להגיש את חישוב צריכת החשמל לתקופה 22/05/22 - 23/04/22:

מלונות דן - דירה 6051 - 9 - 18029712(0x0)

סה"כ לתשלום	מחיר לקוט"ש בא"ג	סה"כ צריכה בקוט"ש	קריאה נכחית	קריאה קודמת	סוג צריכה	סוג תעריף
			30/04/22	23/04/22	פרטי חשבון עבור תאריכים:	
₪ 43.28	45.98	94.12	5,975.30	5,881.18		757
			22/05/22	01/05/22	פרטי חשבון עבור תאריכים:	
₪ 138.17	44.86	308.00	6,283.30	5,975.30		757

סה"כ לדירה:

שיא ביקוש	סה"כ
10.21	402.13
	₪ 181.45

₪ 9.89	תשלום קבוע	
₪ 0.00	תשלום עבור גודל חיבור בKVA (0x0)	
₪ 191.33	סה"כ לתשלום	לא כולל מע"מ



23/05/22 תאריך הפקה:
 22/05/22 תאריך קריאה נוכחית:
 23/04/22 תאריך קריאה קודמת:

שם דייר: מלונות דן - דירה 6052
שם אתר: בתי אלמוג (ישרוטל, מלונות דן, מלכת שבא)

לקוח/ה נכבד/ה, אנו מתכבדים להגיש את חישוב צריכת החשמל לתקופה 22/05/22 - 23/04/22:

מלונות דן - דירה 6052 - 9 - 18029712(0x0)

סוג תעריף	סוג צריכה	קריאה קודמת	קריאה נוכחית	סה"כ צריכה בקוט"ש	מחיר לקוט"ש בא"ג	סה"כ לתשלום
פרטי חשבון עבור תאריכים:						
757		23/04/22	30/04/22	94.12	45.98	43.28 ₪
פרטי חשבון עבור תאריכים:						
757		01/05/22	22/05/22	308.00	44.86	138.17 ₪

סה"כ לדירה:

שיא ביקוש	סה"כ
10.21	402.13
	181.45 ₪

9.89 ₪	תשלום קבוע	
0.00 ₪	תשלום עבור גודל חיבור בKVA (0x0)	
191.33 ₪	סה"כ לתשלום	לא כולל מע"מ

23/05/22 תאריך הפקה:
 22/05/22 תאריך קריאה נוכחית:
 23/04/22 תאריך קריאה קודמת:

שם דייר: מלונות דן - דירה 6061
שם אתר: בתי אלמוג (ישרוטל, מלונות דן, מלכת שבא)

לקוח/ה נכבד/ה, אנו מתכבדים להגיש את חישוב צריכת החשמל לתקופה 22/05/22 - 23/04/22:

מלונות דן - דירה 6061 - 8 - 18029712(0x0)

סוג תעריף	סוג צריכה	קריאה קודמת	קריאה נוכחית	סה"כ צריכה בקוט"ש	מחיר לקוט"ש בא"ג	סה"כ לתשלום
פרטי חשבון עבור תאריכים:						
757		23/04/22	30/04/22	27.33	45.98	12.56 ₪
פרטי חשבון עבור תאריכים:						
757		01/05/22	22/05/22	134.55	44.86	60.36 ₪

סה"כ לדירה:

שיא ביקוש	סה"כ
6.64	161.88
	72.92 ₪

9.89 ₪	תשלום קבוע	
0.00 ₪	תשלום עבור גודל חיבור בKVA (0x0)	
82.81 ₪	סה"כ לתשלום	לא כולל מע"מ



23/05/22 תאריך הפקה:
 22/05/22 תאריך קריאה נוכחית:
 23/04/22 תאריך קריאה קודמת:

שם דייר: מלונות דן - דירה 6062
 שם אתר: בתי אלמוג (ישרוטל, מלונות דן, מלכת שבא)

לקוח/ה נכבד/ה, אנו מתכבדים להגיש את חישוב צריכת החשמל לתקופה 22/05/22 - 23/04/22:

מלונות דן - דירה 6062 - 8 - 18029712(0x0)

סוג תעריף	סוג צריכה	קריאה קודמת	קריאה נוכחית	סה"כ צריכה בקוט"ש	מחיר לקוט"ש בא"ג	סה"כ לתשלום
פרטי חשבון עבור תאריכים:						
757		23/04/22	30/04/22	27.33	45.98	12.56 ₪
פרטי חשבון עבור תאריכים:						
757		01/05/22	22/05/22	134.55	44.86	60.36 ₪

סה"כ לדירה:

שיא ביקוש	סה"כ
6.64	161.88
	72.92 ₪

9.89 ₪	תשלום קבוע	
0.00 ₪	תשלום עבור גודל חיבור בKVA (0x0)	
82.81 ₪	סה"כ לתשלום	לא כולל מע"מ





23/05/22 תאריך הפקה:
 22/05/22 תאריך קריאה נוכחית:
 23/04/22 תאריך קריאה קודמת:

שם דייר: מלונות דן - דירה 6111
 שם אתר: בתי אלמוג (ישרוטל, מלונות דן, מלכת שבא)

לקוח/ה נכבד/ה, אנו מתכבדים להגיש את חישוב צריכת החשמל לתקופה 22/05/22 - 23/04/22:

מלונות דן - דירה 6111 - 24 - 18029712(0x0)

סה"כ לתשלום	מחיר לקוט"ש בא"ג	סה"כ צריכה בקוט"ש	קריאה נוכחית	קריאה קודמת	סוג צריכה	סוג תעריף
			30/04/22	23/04/22		פרטי חשבון עבור תאריכים:
₪ 44.75	45.98	97.32	7,090.70	6,993.38		757
			22/05/22	01/05/22		פרטי חשבון עבור תאריכים:
₪ 118.19	44.86	263.48	7,354.18	7,090.70		757

סה"כ לדירה:

שיא ביקוש	סה"כ
9.26	360.80
	₪ 162.94

₪ 9.89	תשלום קבוע	
₪ 0.00	תשלום עבור גודל חיבור בKVA (0x0)	
₪ 172.83	סה"כ לתשלום	לא כולל מע"מ



23/05/22 תאריך הפקה:
 22/05/22 תאריך קריאה נוכחית:
 23/04/22 תאריך קריאה קודמת:

שם דייר: מלונות דן - דירה 6112
שם אתר: בתי אלמוג (ישרוטל, מלונות דן, מלכת שבא)

לקוח/ה נכבד/ה, אנו מתכבדים להגיש את חישוב צריכת החשמל לתקופה 22/05/22 - 23/04/22:

מלונות דן - דירה 6112 - 24 - 18029712(0x0)

סה"כ לתשלום	מחיר לקוט"ש בא"ג	סה"כ צריכה בקוט"ש	קריאה נוכחית	קריאה קודמת	סוג צריכה	סוג תעריף
			30/04/22	23/04/22	פרטי חשבון עבור תאריכים:	
₪ 44.75	45.98	97.32	7,090.70	6,993.38		757
			22/05/22	01/05/22	פרטי חשבון עבור תאריכים:	
₪ 118.19	44.86	263.48	7,354.18	7,090.70		757

סה"כ לדירה:

שיא ביקוש	סה"כ
9.26	360.80
	₪ 162.94

₪ 9.89	תשלום קבוע	
₪ 0.00	תשלום עבור גודל חיבור בKVA (0x0)	
₪ 172.83	סה"כ לתשלום	לא כולל מע"מ

23/05/22 תאריך הפקה:
 22/05/22 תאריך קריאה נוכחית:
 23/04/22 תאריך קריאה קודמת:

שם דייר: מלונות דן - דירה 6121
שם אתר: בתי אלמוג (ישרוטל, מלונות דן, מלכת שבא)

לקוח/ה נכבד/ה, אנו מתכבדים להגיש את חישוב צריכת החשמל לתקופה 22/05/22 - 23/04/22:

מלונות דן - דירה 6121 - 21 - 18029712(0x0)

סה"כ לתשלום	מחיר לקוט"ש בא"ג	סה"כ צריכה בקוט"ש	קריאה נוכחית	קריאה קודמת	סוג צריכה	סוג תעריף
			30/04/22	23/04/22	פרטי חשבון עבור תאריכים:	
₪ 56.77	45.98	123.47	7,196.25	7,072.78		757
			22/05/22	01/05/22	פרטי חשבון עבור תאריכים:	
₪ 155.26	44.86	346.10	7,542.35	7,196.25		757

סה"כ לדירה:

שיא ביקוש	סה"כ
11.26	469.58
	₪ 212.03

₪ 9.89	תשלום קבוע	
₪ 0.00	תשלום עבור גודל חיבור בKVA (0x0)	
₪ 221.92	סה"כ לתשלום	לא כולל מע"מ

23/05/22 תאריך הפקה:
 22/05/22 תאריך קריאה נוכחית:
 23/04/22 תאריך קריאה קודמת:

שם דייר: מלונות דן - דירה 6122
שם אתר: בתי אלמוג (ישרוטל, מלונות דן, מלכת שבא)

לקוח/ה נכבד/ה, אנו מתכבדים להגיש את חישוב צריכת החשמל לתקופה 22/05/22 - 23/04/22:

מלונות דן - דירה 6122 - 21 - 18029712(0x0)

סוג תעריף	סוג צריכה	קריאה קודמת	קריאה נוכחית	סה"כ צריכה בקוט"ש	מחיר לקוט"ש בא"ג	סה"כ לתשלום
פרטי חשבון עבור תאריכים:						
757		23/04/22	30/04/22	123.47	45.98	56.77 ₪
פרטי חשבון עבור תאריכים:						
757		01/05/22	22/05/22	346.10	44.86	155.26 ₪

סה"כ לדירה:

שיא ביקוש	סה"כ
11.26	469.58
	212.03 ₪

9.89 ₪	תשלום קבוע	
0.00 ₪	תשלום עבור גודל חיבור בKVA (0x0)	
221.92 ₪	סה"כ לתשלום	לא כולל מע"מ



23/05/22 תאריך הפקה:
 22/05/22 תאריך קריאה נוכחית:
 23/04/22 תאריך קריאה קודמת:

שם דייר: מלונות דן - דירה 6131
 שם אתר: בתי אלמוג (ישרוטל, מלונות דן, מלכת שבא)

לקוח/ה נכבד/ה, אנו מתכבדים להגיש את חישוב צריכת החשמל לתקופה 22/05/22 - 23/04/22:

מלונות דן - דירה 6131 - 20 - 18029712(0x0)

סה"כ לתשלום	מחיר לקוט"ש בא"ג	סה"כ צריכה בקוט"ש	קריאה נוכחית	קריאה קודמת	סוג צריכה	סוג תעריף
			30/04/22	23/04/22	פרטי חשבון עבור תאריכים:	
₪ 46.95	45.98	102.10	9,412.45	9,310.35		757
			22/05/22	01/05/22	פרטי חשבון עבור תאריכים:	
₪ 124.87	44.86	278.35	9,690.80	9,412.45		757

סה"כ לדירה:

שיא ביקוש	סה"כ
9.57	380.45
	₪ 171.81

₪ 9.89	תשלום קבוע	
₪ 0.00	תשלום עבור גודל חיבור בKVA (0x0)	
₪ 181.70	סה"כ לתשלום	לא כולל מע"מ





23/05/22 תאריך הפקה:
 22/05/22 תאריך קריאה נוכחית:
 23/04/22 תאריך קריאה קודמת:

שם דייר: מלונות דן - דירה 6132
 שם אתר: בתי אלמוג (ישרוטל, מלונות דן, מלכת שבא)

לקוח/ה נכבד/ה, אנו מתכבדים להגיש את חישוב צריכת החשמל לתקופה 22/05/22 - 23/04/22:

מלונות דן - דירה 6132 - 20 - 18029712(0x0)

סה"כ לתשלום	מחיר לקוט"ש בא"ג	סה"כ צריכה בקוט"ש	קריאה נוכחית	קריאה קודמת	סוג צריכה	סוג תעריף
			30/04/22	23/04/22	פרטי חשבון עבור תאריכים:	
₪ 46.95	45.98	102.10	9,412.45	9,310.35		757
			22/05/22	01/05/22	פרטי חשבון עבור תאריכים:	
₪ 124.87	44.86	278.35	9,690.80	9,412.45		757

סה"כ לדירה:

שיא ביקוש	סה"כ
9.57	380.45
	₪ 171.81

₪ 9.89	תשלום קבוע	
₪ 0.00	תשלום עבור גודל חיבור בKVA (0x0)	
₪ 181.70	סה"כ לתשלום	לא כולל מע"מ





23/05/22 תאריך הפקה:
 22/05/22 תאריך קריאה נוכחית:
 23/04/22 תאריך קריאה קודמת:

שם דייר: מלונות דן - דירה 6141
שם אתר: בתי אלמוג (ישרוטל, מלונות דן, מלכת שבא)

לקוח/ה נכבד/ה, אנו מתכבדים להגיש את חישוב צריכת החשמל לתקופה 22/05/22 - 23/04/22:

מלונות דן - דירה 6141 - 19 - 18029712(0x0)

סוג תעריף	סוג צריכה	קריאה קודמת	קריאה נוכחית	סה"כ צריכה בקוט"ש	מחיר לקוט"ש בא"ג	סה"כ לתשלום
פרטי חשבון עבור תאריכים:						
757		23/04/22	30/04/22	120.70	45.98	55.50 ₪
פרטי חשבון עבור תאריכים:						
757		01/05/22	22/05/22	261.48	44.86	117.30 ₪

סה"כ לדירה:

שיא ביקוש	סה"כ
10.81	382.18
	172.80 ₪

9.89 ₪	תשלום קבוע	
0.00 ₪	תשלום עבור גודל חיבור בKVA (0x0)	
182.68 ₪	סה"כ לתשלום	לא כולל מע"מ





23/05/22 תאריך הפקה:
 22/05/22 תאריך קריאה נוכחית:
 23/04/22 תאריך קריאה קודמת:

שם דייר: מלונות דן - דירה 6142
 שם אתר: בתי אלמוג (ישרוטל, מלונות דן, מלכת שבא)

לקוח/ה נכבד/ה, אנו מתכבדים להגיש את חישוב צריכת החשמל לתקופה 22/05/22 - 23/04/22:

מלונות דן - דירה 6142 - 19 - 18029712(0x0)

סוג תעריף	סוג צריכה	קריאה קודמת	קריאה נוכחית	סה"כ צריכה בקוט"ש	מחיר לקוט"ש בא"ג	סה"כ לתשלום
פרטי חשבון עבור תאריכים:						
757		23/04/22	30/04/22	120.70	45.98	55.50 ₪
פרטי חשבון עבור תאריכים:						
757		01/05/22	22/05/22	261.48	44.86	117.30 ₪

סה"כ לדירה:

שיא ביקוש	סה"כ
10.81	382.18
	172.80 ₪

9.89 ₪	תשלום קבוע	
0.00 ₪	תשלום עבור גודל חיבור בKVA (0x0)	
182.68 ₪	סה"כ לתשלום	לא כולל מע"מ





23/05/22 תאריך הפקה:
 22/05/22 תאריך קריאה נוכחית:
 23/04/22 תאריך קריאה קודמת:

שם דייר: מלונות דן - דירה 6151
 שם אתר: בתי אלמוג (ישרוטל, מלונות דן, מלכת שבא)

לקוח/ה נכבד/ה, אנו מתכבדים להגיש את חישוב צריכת החשמל לתקופה 22/05/22 - 23/04/22:

מלונות דן - דירה 6151 - 18 - 18029712(0x0)

סוג תעריף	סוג צריכה	קריאה קודמת	קריאה נוכחית	סה"כ צריכה בקוט"ש	מחיר לקוט"ש בא"ג	סה"כ לתשלום
פרטי חשבון עבור תאריכים:						
757		23/04/22	30/04/22	101.10	45.98	46.49 ₪
פרטי חשבון עבור תאריכים:						
757		01/05/22	22/05/22	303.70	44.86	136.24 ₪

סה"כ לדירה:

שיא ביקוש	סה"כ
9.93	404.80
	182.73 ₪

9.89 ₪	תשלום קבוע	
0.00 ₪	תשלום עבור גודל חיבור בKVA (0x0)	
192.61 ₪	סה"כ לתשלום	לא כולל מע"מ





23/05/22 תאריך הפקה:
 22/05/22 תאריך קריאה נוכחית:
 23/04/22 תאריך קריאה קודמת:

שם דייר: מלונות דן - דירה 6152
 שם אתר: בתי אלמוג (ישרוטל, מלונות דן, מלכת שבא)

לקוח/ה נכבד/ה, אנו מתכבדים להגיש את חישוב צריכת החשמל לתקופה 22/05/22 - 23/04/22:

מלונות דן - דירה 6152 - 18 - 18029712(0x0)

סה"כ לתשלום	מחיר לקוט"ש בא"ג	סה"כ צריכה בקוט"ש	קריאה נוכחית	קריאה קודמת	סוג צריכה	סוג תעריף
			30/04/22	23/04/22		פרטי חשבון עבור תאריכים:
₪ 46.49	45.98	101.10	6,599.95	6,498.85		757
			22/05/22	01/05/22		פרטי חשבון עבור תאריכים:
₪ 136.24	44.86	303.70	6,903.65	6,599.95		757

סה"כ לדירה:

שיא ביקוש	סה"כ
9.93	404.80
	₪ 182.73

₪ 9.89	תשלום קבוע	
₪ 0.00	תשלום עבור גודל חיבור בKVA (0x0)	
₪ 192.61	סה"כ לתשלום	לא כולל מע"מ





23/05/22 תאריך הפקה:
 22/05/22 תאריך קריאה נוכחית:
 23/04/22 תאריך קריאה קודמת:

שם דייר: מלונות דן - דירה 6161
 שם אתר: בתי אלמוג (ישרוטל, מלונות דן, מלכת שבא)

לקוח/ה נכבד/ה, אנו מתכבדים להגיש את חישוב צריכת החשמל לתקופה 22/05/22 - 23/04/22:

מלונות דן - דירה 6161 - 17 - 18029712(0x0)

סה"כ לתשלום	מחיר לקוט"ש בא"ג	סה"כ צריכה בקוט"ש	קריאה נוכחית	קריאה קודמת	סוג צריכה	סוג תעריף
			30/04/22	23/04/22	פרטי חשבון עבור תאריכים:	
₪ 41.18	45.98	89.55	7,108.30	7,018.75		757
			22/05/22	01/05/22	פרטי חשבון עבור תאריכים:	
₪ 99.56	44.86	221.93	7,330.23	7,108.30		757

סה"כ לדירה:

שיא ביקוש	סה"כ
8.90	311.48
	₪ 140.73

₪ 9.89	תשלום קבוע	
₪ 0.00	תשלום עבור גודל חיבור בKVA (0x0)	
₪ 150.62	סה"כ לתשלום	לא כולל מע"מ





23/05/22 תאריך הפקה:
 22/05/22 תאריך קריאה נוכחית:
 23/04/22 תאריך קריאה קודמת:

שם דייר: מלונות דן - דירה 6162
 שם אתר: בתי אלמוג (ישרוטל, מלונות דן, מלכת שבא)

לקוח/ה נכבד/ה, אנו מתכבדים להגיש את חישוב צריכת החשמל לתקופה 22/05/22 - 23/04/22:

מלונות דן - דירה 6162 - 17 - 18029712(0x0)

סוג תעריף	סוג צריכה	קריאה קודמת	קריאה נוכחית	סה"כ צריכה בקוט"ש	מחיר לקוט"ש בא"ג	סה"כ לתשלום
פרטי חשבון עבור תאריכים:		23/04/22	30/04/22			
757		7,018.75	7,108.30	89.55	45.98	41.18 ₪
פרטי חשבון עבור תאריכים:		01/05/22	22/05/22			
757		7,108.30	7,330.23	221.93	44.86	99.56 ₪

סה"כ לדירה:

שיא ביקוש	סה"כ
8.90	311.48
	140.73 ₪

9.89 ₪	תשלום קבוע	
0.00 ₪	תשלום עבור גודל חיבור בKVA (0x0)	
150.62 ₪	סה"כ לתשלום	לא כולל מע"מ





23/05/22 תאריך הפקה:
 22/05/22 תאריך קריאה נוכחית:
 23/04/22 תאריך קריאה קודמת:

שם דייר: מלונות דן - דירה 6171
שם אתר: בתי אלמוג (ישרוטל, מלונות דן, מלכת שבא)

לקוח/ה נכבד/ה, אנו מתכבדים להגיש את חישוב צריכת החשמל לתקופה 22/05/22 - 23/04/22:

מלונות דן - דירה 6171 - 16 - 18029712(0x0)

סה"כ לתשלום	מחיר לקוט"ש בא"ג	סה"כ צריכה בקוט"ש	קריאה נוכחית	קריאה קודמת	סוג צריכה	סוג תעריף
			30/04/22	23/04/22	פרטי חשבון עבור תאריכים:	
₪ 68.86	45.98	149.75	6,425.05	6,275.30		757
			22/05/22	01/05/22	פרטי חשבון עבור תאריכים:	
₪ 159.44	44.86	355.43	6,780.48	6,425.05		757

סה"כ לדירה:

שיא ביקוש	סה"כ
11.50	505.18
	₪ 228.30

₪ 9.89	תשלום קבוע	
₪ 0.00	תשלום עבור גודל חיבור בKVA (0x0)	
₪ 238.18	סה"כ לתשלום	לא כולל מע"מ





23/05/22 תאריך הפקה:
 22/05/22 תאריך קריאה נוכחית:
 23/04/22 תאריך קריאה קודמת:

שם דייר: מלונות דן - דירה 6172
 שם אתר: בתי אלמוג (ישרוטל, מלונות דן, מלכת שבא)

לקוח/ה נכבד/ה, אנו מתכבדים להגיש את חישוב צריכת החשמל לתקופה 22/05/22 - 23/04/22:

מלונות דן - דירה 6172 - 16 - 18029712(0x0)

סוג תעריף	סוג צריכה	קריאה קודמת	קריאה נוכחית	סה"כ צריכה בקוט"ש	מחיר לקוט"ש בא"ג	סה"כ לתשלום
פרטי חשבון עבור תאריכים:						
757		23/04/22	30/04/22	149.75	45.98	68.86 ₪
פרטי חשבון עבור תאריכים:						
757		01/05/22	22/05/22	355.43	44.86	159.44 ₪

סה"כ לדירה:

שיא ביקוש	סה"כ
11.50	505.18
	228.30 ₪

9.89 ₪	תשלום קבוע	
0.00 ₪	תשלום עבור גודל חיבור בKVA (0x0)	
238.18 ₪	סה"כ לתשלום	לא כולל מע"מ





23/05/22 תאריך הפקה:
 22/05/22 תאריך קריאה נוכחית:
 23/04/22 תאריך קריאה קודמת:

שם דייר: מלונות דן - דירה 6211
 שם אתר: בתי אלמוג (ישרוטל, מלונות דן, מלכת שבא)

לקוח/ה נכבד/ה, אנו מתכבדים להגיש את חישוב צריכת החשמל לתקופה 22/05/22 - 23/04/22:

מלונות דן - דירה 6211 - 7 - 00022788(0x0)

סה"כ לתשלום	מחיר לקוט"ש בא"ג	סה"כ צריכה בקוט"ש	קריאה נוכחית	קריאה קודמת	סוג צריכה	סוג תעריף
			30/04/22	23/04/22	פרטי חשבון עבור תאריכים:	
₪ 61.77	45.98	134.34	50,457.11	50,322.77		757
			22/05/22	01/05/22	פרטי חשבון עבור תאריכים:	
₪ 165.15	44.86	368.14	50,825.25	50,457.11		757

סה"כ לדירה:

שיא ביקוש	סה"כ
12.14	502.48
	₪ 226.92

₪ 9.89	תשלום קבוע	
₪ 0.00	תשלום עבור גודל חיבור בKVA (0x0)	
₪ 236.80	סה"כ לתשלום	לא כולל מע"מ





23/05/22 תאריך הפקה:
 22/05/22 תאריך קריאה נוכחית:
 23/04/22 תאריך קריאה קודמת:

שם דייר: מלונות דן - דירה 6212
 שם אתר: בתי אלמוג (ישרוטל, מלונות דן, מלכת שבא)

לקוח/ה נכבד/ה, אנו מתכבדים להגיש את חישוב צריכת החשמל לתקופה 22/05/22 - 23/04/22:

מלונות דן - דירה 6212 - 7 - 00022788(0x0)

סוג תעריף	סוג צריכה	קריאה קודמת	קריאה נוכחית	סה"כ צריכה בקוט"ש	מחיר לקוט"ש בא"ג	סה"כ לתשלום
פרטי חשבון עבור תאריכים:		23/04/22	30/04/22			
757		50,322.77	50,457.11	134.34	45.98	61.77 ₪
פרטי חשבון עבור תאריכים:		01/05/22	22/05/22			
757		50,457.11	50,825.25	368.14	44.86	165.15 ₪

סה"כ לדירה:

שיא ביקוש	סה"כ
12.14	502.48
	226.92 ₪

9.89 ₪	תשלום קבוע	
0.00 ₪	תשלום עבור גודל חיבור בKVA (0x0)	
236.80 ₪	סה"כ לתשלום	לא כולל מע"מ



23/05/22 תאריך הפקה:
 22/05/22 תאריך קריאה נוכחית:
 23/04/22 תאריך קריאה קודמת:

שם דייר: מלונות דן - דירה 6221
שם אתר: בתי אלמוג (ישרוטל, מלונות דן, מלכת שבא)

לקוח/ה נכבד/ה, אנו מתכבדים להגיש את חישוב צריכת החשמל לתקופה 22/05/22 - 23/04/22:

מלונות דן - דירה 6221 - 6 - 00022788(0x0)

סוג תעריף	סוג צריכה	קריאה קודמת	קריאה נוכחית	סה"כ צריכה בקוט"ש	מחיר לקוט"ש בא"ג	סה"כ לתשלום
פרטי חשבון עבור תאריכים:						
757		23/04/22	30/04/22	103.67	45.98	47.67 ₪
פרטי חשבון עבור תאריכים:						
757		01/05/22	22/05/22	280.03	44.86	125.62 ₪

סה"כ לדירה:

שיא ביקוש	סה"כ
8.98	383.70
	173.29 ₪

9.89 ₪	תשלום קבוע	
0.00 ₪	תשלום עבור גודל חיבור בKVA (0x0)	
183.18 ₪	סה"כ לתשלום	לא כולל מע"מ



23/05/22 תאריך הפקה:
 22/05/22 תאריך קריאה נוכחית:
 23/04/22 תאריך קריאה קודמת:

שם דייר: מלונות דן - דירה 6222
 שם אתר: בתי אלמוג (ישרוטל, מלונות דן, מלכת שבא)

לקוח/ה נכבד/ה, אנו מתכבדים להגיש את חישוב צריכת החשמל לתקופה 22/05/22 - 23/04/22:

מלונות דן - דירה 6222 - 6 - 00022788(0x0)

סוג תעריף	סוג צריכה	קריאה קודמת	קריאה נוכחית	סה"כ צריכה בקוט"ש	מחיר לקוט"ש בא"ג	סה"כ לתשלום
פרטי חשבון עבור תאריכים:		23/04/22	30/04/22			
757		52,393.49	52,497.17	103.67	45.98	47.67 ₪
פרטי חשבון עבור תאריכים:		01/05/22	22/05/22			
757		52,497.17	52,777.20	280.03	44.86	125.62 ₪

סה"כ לדירה:

שיא ביקוש	סה"כ
8.98	383.70
	173.29 ₪

9.89 ₪	תשלום קבוע	
0.00 ₪	תשלום עבור גודל חיבור בKVA (0x0)	
183.18 ₪	סה"כ לתשלום	לא כולל מע"מ



23/05/22 תאריך הפקה:
 22/05/22 תאריך קריאה נוכחית:
 23/04/22 תאריך קריאה קודמת:

שם דייר: מלונות דן - דירה 6231
שם אתר: בתי אלמוג (ישרוטל, מלונות דן, מלכת שבא)

לקוח/ה נכבד/ה, אנו מתכבדים להגיש את חישוב צריכת החשמל לתקופה 22/05/22 - 23/04/22:

מלונות דן - דירה 6231 - 5 - 00022788(0x0)

סוג תעריף	סוג צריכה	קריאה קודמת	קריאה נוכחית	סה"כ צריכה בקוט"ש	מחיר לקוט"ש בא"ג	סה"כ לתשלום
פרטי חשבון עבור תאריכים:						
757		23/04/22	30/04/22	123.59	45.98	56.83 ₪
פרטי חשבון עבור תאריכים:						
757		01/05/22	22/05/22	259.17	44.86	116.27 ₪

סה"כ לדירה:

שיא ביקוש	סה"כ
11.19	382.76
	173.09 ₪

9.89 ₪	תשלום קבוע	
0.00 ₪	תשלום עבור גודל חיבור בKVA (0x0)	
182.98 ₪	סה"כ לתשלום	לא כולל מע"מ



23/05/22 תאריך הפקה:
 22/05/22 תאריך קריאה נוכחית:
 23/04/22 תאריך קריאה קודמת:

שם דייר: מלונות דן - דירה 6232
שם אתר: בתי אלמוג (ישרוטל, מלונות דן, מלכת שבא)

לקוח/ה נכבד/ה, אנו מתכבדים להגיש את חישוב צריכת החשמל לתקופה 22/05/22 - 23/04/22:

מלונות דן - דירה 6232 - 5 - 00022788(0x0)

סוג תעריף	סוג צריכה	קריאה קודמת	קריאה נוכחית	סה"כ צריכה בקוט"ש	מחיר לקוט"ש בא"ג	סה"כ לתשלום
פרטי חשבון עבור תאריכים:						
757		23/04/22	30/04/22	123.59	45.98	56.83 ₪
פרטי חשבון עבור תאריכים:						
757		01/05/22	22/05/22	259.17	44.86	116.27 ₪

סה"כ לדירה:

שיא ביקוש	סה"כ
11.19	382.76
	173.09 ₪

9.89 ₪	תשלום קבוע	
0.00 ₪	תשלום עבור גודל חיבור בKVA (0x0)	
182.98 ₪	סה"כ לתשלום	לא כולל מע"מ





23/05/22 תאריך הפקה:
 22/05/22 תאריך קריאה נוכחית:
 23/04/22 תאריך קריאה קודמת:

שם דייר: מלונות דן - דירה 6241
שם אתר: בתי אלמוג (ישרוטל, מלונות דן, מלכת שבא)

לקוח/ה נכבד/ה, אנו מתכבדים להגיש את חישוב צריכת החשמל לתקופה 22/05/22 - 23/04/22:

מלונות דן - דירה 6241 - 4 - 00022788(0x0)

סה"כ לתשלום	מחיר לקוט"ש בא"ג	סה"כ צריכה בקוט"ש	קריאה נוכחית	קריאה קודמת	סוג צריכה	סוג תעריף
			30/04/22	23/04/22	פרטי חשבון עבור תאריכים:	
₪ 28.11	45.98	61.14	45,050.25	44,989.11		757
			22/05/22	01/05/22	פרטי חשבון עבור תאריכים:	
₪ 79.88	44.86	178.07	45,228.32	45,050.25		757

סה"כ לדירה:

שיא ביקוש	סה"כ
8.70	239.21
	₪ 107.99

₪ 9.89	תשלום קבוע	
₪ 0.00	תשלום עבור גודל חיבור בKVA (0x0)	
₪ 117.88	סה"כ לתשלום	לא כולל מע"מ





23/05/22 תאריך הפקה:
 22/05/22 תאריך קריאה נוכחית:
 23/04/22 תאריך קריאה קודמת:

שם דייר: מלונות דן - דירה 6242
 שם אתר: בתי אלמוג (ישרוטל, מלונות דן, מלכת שבא)

לקוח/ה נכבד/ה, אנו מתכבדים להגיש את חישוב צריכת החשמל לתקופה 22/05/22 - 23/04/22:

מלונות דן - דירה 6242 - 4 - 00022788(0x0)

סה"כ לתשלום	מחיר לקוט"ש בא"ג	סה"כ צריכה בקוט"ש	קריאה נוכחית	קריאה קודמת	סוג צריכה	סוג תעריף
			30/04/22	23/04/22	פרטי חשבון עבור תאריכים:	
28.11 ₪	45.98	61.14	45,050.25	44,989.11		757
			22/05/22	01/05/22	פרטי חשבון עבור תאריכים:	
79.88 ₪	44.86	178.07	45,228.32	45,050.25		757

סה"כ לדירה:

שיא ביקוש	סה"כ
8.70	239.21
	107.99 ₪

9.89 ₪	תשלום קבוע	
0.00 ₪	תשלום עבור גודל חיבור בKVA (0x0)	
117.88 ₪	סה"כ לתשלום	לא כולל מע"מ



23/05/22 תאריך הפקה:
 22/05/22 תאריך קריאה נוכחית:
 23/04/22 תאריך קריאה קודמת:

שם דייר: מלונות דן - דירה 6251
שם אתר: בתי אלמוג (ישרוטל, מלונות דן, מלכת שבא)

לקוח/ה נכבד/ה, אנו מתכבדים להגיש את חישוב צריכת החשמל לתקופה 22/05/22 - 23/04/22:

מלונות דן - דירה 6251 - 3 - 00022788(0x0)

סוג תעריף	סוג צריכה	קריאה קודמת	קריאה נוכחית	סה"כ צריכה בקוט"ש	מחיר לקוט"ש בא"ג	סה"כ לתשלום
פרטי חשבון עבור תאריכים:						
757		23/04/22	30/04/22	67.74	45.98	31.15 ₪
פרטי חשבון עבור תאריכים:						
757		01/05/22	22/05/22	192.84	44.86	86.51 ₪

סה"כ לדירה:

שיא ביקוש	סה"כ
9.31	260.57
	117.65 ₪

9.89 ₪	תשלום קבוע	
0.00 ₪	תשלום עבור גודל חיבור בKVA (0x0)	
127.54 ₪	סה"כ לתשלום	לא כולל מע"מ



23/05/22 תאריך הפקה:
 22/05/22 תאריך קריאה נכחית:
 23/04/22 תאריך קריאה קודמת:

שם דייר: מלונות דן - דירה 6252
 שם אתר: בתי אלמוג (ישרוטל, מלונות דן, מלכת שבא)

לקוח/ה נכבד/ה, אנו מתכבדים להגיש את חישוב צריכת החשמל לתקופה 22/05/22 - 23/04/22:

מלונות דן - דירה 6252 - 3 - 00022788(0x0)

סוג תעריף	סוג צריכה	קריאה קודמת	קריאה נכחית	סה"כ צריכה בקוט"ש	מחיר לקוט"ש בא"ג	סה"כ לתשלום
פרטי חשבון עבור תאריכים:		23/04/22	30/04/22			
757		45,626.55	45,694.29	67.74	45.98	31.15 ₪
פרטי חשבון עבור תאריכים:		01/05/22	22/05/22			
757		45,694.29	45,887.12	192.84	44.86	86.51 ₪

סה"כ לדירה:

שיא ביקוש	סה"כ
9.31	260.57
	117.65 ₪

9.89 ₪	תשלום קבוע	
0.00 ₪	תשלום עבור גודל חיבור בKVA (0x0)	
127.54 ₪	סה"כ לתשלום	לא כולל מע"מ





23/05/22 תאריך הפקה:
 22/05/22 תאריך קריאה נוכחית:
 23/04/22 תאריך קריאה קודמת:

שם דייר: מלונות דן - דירה 6261
 שם אתר: בתי אלמוג (ישרוטל, מלונות דן, מלכת שבא)

לקוח/ה נכבד/ה, אנו מתכבדים להגיש את חישוב צריכת החשמל לתקופה 22/05/22 - 23/04/22:

מלונות דן - דירה 6261 - 2 - 00022788(0x0)

סוג תעריף	סוג צריכה	קריאה קודמת	קריאה נוכחית	סה"כ צריכה בקוט"ש	מחיר לקוט"ש בא"ג	סה"כ לתשלום
פרטי חשבון עבור תאריכים:						
757		23/04/22	30/04/22	89.26	45.98	41.04 ₪
פרטי חשבון עבור תאריכים:						
757		01/05/22	22/05/22	259.18	44.86	116.27 ₪

סה"כ לדירה:

שיא ביקוש	סה"כ
6.42	348.44
	157.31 ₪

9.89 ₪	תשלום קבוע	
0.00 ₪	תשלום עבור גודל חיבור בKVA (0x0)	
167.19 ₪	סה"כ לתשלום	לא כולל מע"מ



23/05/22 תאריך הפקה:
 22/05/22 תאריך קריאה נוכחית:
 23/04/22 תאריך קריאה קודמת:

שם דייר: מלונות דן - דירה 6262
שם אתר: בתי אלמוג (ישרוטל, מלונות דן, מלכת שבא)

לקוח/ה נכבד/ה, אנו מתכבדים להגיש את חישוב צריכת החשמל לתקופה 22/05/22 - 23/04/22:

מלונות דן - דירה 6262 - 2 - 00022788(0x0)

סוג תעריף	סוג צריכה	קריאה קודמת	קריאה נוכחית	סה"כ צריכה בקוט"ש	מחיר לקוט"ש בא"ג	סה"כ לתשלום
פרטי חשבון עבור תאריכים:						
757		23/04/22	30/04/22	89.26	45.98	41.04 ₪
פרטי חשבון עבור תאריכים:						
757		01/05/22	22/05/22	259.18	44.86	116.27 ₪

סה"כ לדירה:

שיא ביקוש	סה"כ
6.42	348.44
	157.31 ₪

9.89 ₪	תשלום קבוע	
0.00 ₪	תשלום עבור גודל חיבור בKVA (0x0)	
167.19 ₪	סה"כ לתשלום	לא כולל מע"מ

23/05/22 תאריך הפקה:
 22/05/22 תאריך קריאה נוכחית:
 23/04/22 תאריך קריאה קודמת:

שם דייר: מלונות דן - דירה 6271
שם אתר: בתי אלמוג (ישרוטל, מלונות דן, מלכת שבא)

לקוח/ה נכבד/ה, אנו מתכבדים להגיש את חישוב צריכת החשמל לתקופה 22/05/22 - 23/04/22:

מלונות דן - דירה 6271 - 1 - 00022788(0x0)

סוג תעריף	סוג צריכה	קריאה קודמת	קריאה נוכחית	סה"כ צריכה בקוט"ש	מחיר לקוט"ש בא"ג	סה"כ לתשלום
פרטי חשבון עבור תאריכים:						
757		23/04/22	30/04/22	87.00	45.98	40.00 ₪
פרטי חשבון עבור תאריכים:						
757		01/05/22	22/05/22	243.21	44.86	109.10 ₪

סה"כ לדירה:

שיא ביקוש	סה"כ
9.55	330.21
	149.11 ₪

9.89 ₪	תשלום קבוע	
0.00 ₪	תשלום עבור גודל חיבור בKVA (0x0)	
158.99 ₪	סה"כ לתשלום	לא כולל מע"מ



23/05/22 תאריך הפקה:
 22/05/22 תאריך קריאה נוכחית:
 23/04/22 תאריך קריאה קודמת:

שם דייר: מלונות דן - דירה 6272
 שם אתר: בתי אלמוג (ישרוטל, מלונות דן, מלכת שבא)

לקוח/ה נכבד/ה, אנו מתכבדים להגיש את חישוב צריכת החשמל לתקופה 22/05/22 - 23/04/22:

מלונות דן - דירה 6272 - 1 - 00022788(0x0)

סוג תעריף	סוג צריכה	קריאה קודמת	קריאה נוכחית	סה"כ צריכה בקוט"ש	מחיר לקוט"ש בא"ג	סה"כ לתשלום
פרטי חשבון עבור תאריכים:		23/04/22	30/04/22			
757		48,341.48	48,428.48	87.00	45.98	40.00 ₪
פרטי חשבון עבור תאריכים:		01/05/22	22/05/22			
757		48,428.48	48,671.69	243.21	44.86	109.10 ₪

סה"כ לדירה:

שיא ביקוש	סה"כ
9.55	330.21
	149.11 ₪

9.89 ₪	תשלום קבוע	
0.00 ₪	תשלום עבור גודל חיבור בKVA (0x0)	
158.99 ₪	סה"כ לתשלום	לא כולל מע"מ





23/05/22 תאריך הפקה:
 22/05/22 תאריך קריאה נוכחית:
 23/04/22 תאריך קריאה קודמת:

שם דייר: מלונות דן - דירה 6311
 שם אתר: בתי אלמוג (ישרוטל, מלונות דן, מלכת שבא)

לקוח/ה נכבד/ה, אנו מתכבדים להגיש את חישוב צריכת החשמל לתקופה 22/05/22 - 23/04/22:

מלונות דן - דירה 6311 - 16 - 00022788(0x0)

סה"כ לתשלום	מחיר לקוט"ש בא"ג	סה"כ צריכה בקוט"ש	קריאה נוכחית	קריאה קודמת	סוג צריכה	סוג תעריף
			30/04/22	23/04/22	פרטי חשבון עבור תאריכים:	
₪ 38.22	45.98	83.12	51,404.32	51,321.20		757
			22/05/22	01/05/22	פרטי חשבון עבור תאריכים:	
₪ 72.46	44.86	161.53	51,565.84	51,404.32		757

סה"כ לדירה:

שיא ביקוש	סה"כ
7.73	244.64
	₪ 110.68

₪ 9.89	תשלום קבוע	
₪ 0.00	תשלום עבור גודל חיבור בKVA (0x0)	
₪ 120.56	סה"כ לתשלום	לא כולל מע"מ



23/05/22 תאריך הפקה:
 22/05/22 תאריך קריאה נוכחית:
 23/04/22 תאריך קריאה קודמת:

שם דייר: מלונות דן - דירה 6312
 שם אתר: בתי אלמוג (ישרוטל, מלונות דן, מלכת שבא)

לקוח/ה נכבד/ה, אנו מתכבדים להגיש את חישוב צריכת החשמל לתקופה 22/05/22 - 23/04/22:

מלונות דן - דירה 6312 - 16 - 00022788(0x0)

סוג תעריף	סוג צריכה	קריאה קודמת	קריאה נוכחית	סה"כ צריכה בקוט"ש	מחיר לקוט"ש בא"ג	סה"כ לתשלום
פרטי חשבון עבור תאריכים:		23/04/22	30/04/22			
757		51,321.20	51,404.32	83.12	45.98	38.22 ₪
פרטי חשבון עבור תאריכים:		01/05/22	22/05/22			
757		51,404.32	51,565.84	161.53	44.86	72.46 ₪

סה"כ לדירה:

שיא ביקוש	סה"כ
7.73	244.64
	110.68 ₪

9.89 ₪	תשלום קבוע	
0.00 ₪	תשלום עבור גודל חיבור בKVA (0x0)	
120.56 ₪	סה"כ לתשלום	לא כולל מע"מ



23/05/22 תאריך הפקה:
 22/05/22 תאריך קריאה נוכחית:
 23/04/22 תאריך קריאה קודמת:

שם דייר: מלונות דן - דירה 6321
 שם אתר: בתי אלמוג (ישרוטל, מלונות דן, מלכת שבא)

לקוח/ה נכבד/ה, אנו מתכבדים להגיש את חישוב צריכת החשמל לתקופה 22/05/22 - 23/04/22:

מלונות דן - דירה 6321 - 15 - 00022788(0x0)

סוג תעריף	סוג צריכה	קריאה קודמת	קריאה נוכחית	סה"כ צריכה בקוט"ש	מחיר לקוט"ש בא"ג	סה"כ לתשלום
פרטי חשבון עבור תאריכים:						
757		23/04/22	30/04/22	99.11	45.98	45.57 ₪
פרטי חשבון עבור תאריכים:						
757		01/05/22	22/05/22	242.52	44.86	108.80 ₪

סה"כ לדירה:

שיא ביקוש	סה"כ
9.68	341.64
	154.37 ₪

9.89 ₪	תשלום קבוע	
0.00 ₪	תשלום עבור גודל חיבור בKVA (0x0)	
164.25 ₪	סה"כ לתשלום	לא כולל מע"מ



23/05/22 תאריך הפקה:
 22/05/22 תאריך קריאה נוכחית:
 23/04/22 תאריך קריאה קודמת:

שם דייר: מלונות דן - דירה 6322
שם אתר: בתי אלמוג (ישרוטל, מלונות דן, מלכת שבא)

לקוח/ה נכבד/ה, אנו מתכבדים להגיש את חישוב צריכת החשמל לתקופה 22/05/22 - 23/04/22:

מלונות דן - דירה 6322 - 15 - 00022788(0x0)

סוג תעריף	סוג צריכה	קריאה קודמת	קריאה נוכחית	סה"כ צריכה בקוט"ש	מחיר לקוט"ש בא"ג	סה"כ לתשלום
פרטי חשבון עבור תאריכים:						
757		23/04/22	30/04/22	99.11	45.98	45.57 ₪
פרטי חשבון עבור תאריכים:						
757		01/05/22	22/05/22	242.52	44.86	108.80 ₪

סה"כ לדירה:

שיא ביקוש	סה"כ
9.68	341.64
	154.37 ₪

9.89 ₪	תשלום קבוע	
0.00 ₪	תשלום עבור גודל חיבור בKVA (0x0)	
164.25 ₪	סה"כ לתשלום	לא כולל מע"מ

23/05/22 תאריך הפקה:
 22/05/22 תאריך קריאה נוכחית:
 23/04/22 תאריך קריאה קודמת:

שם דייר: מלונות דן - דירה 6331
שם אתר: בתי אלמוג (ישרוטל, מלונות דן, מלכת שבא)

לקוח/ה נכבד/ה, אנו מתכבדים להגיש את חישוב צריכת החשמל לתקופה 22/05/22 - 23/04/22:

מלונות דן - דירה 4172 - 14 - 00022788(0x0)

סוג תעריף	סוג צריכה	קריאה קודמת	קריאה נוכחית	סה"כ צריכה בקוט"ש	מחיר לקוט"ש בא"ג	סה"כ לתשלום
פרטי חשבון עבור תאריכים:						
757		23/04/22	30/04/22	125.31	45.98	57.62 ₪
פרטי חשבון עבור תאריכים:						
757		01/05/22	22/05/22	367.95	44.86	165.06 ₪

סה"כ לדירה:

שיא ביקוש	סה"כ
11.35	493.26
	222.68 ₪

9.89 ₪	תשלום קבוע	
0.00 ₪	תשלום עבור גודל חיבור בKVA (0x0)	
232.57 ₪	סה"כ לתשלום	לא כולל מע"מ



23/05/22 תאריך הפקה:
 22/05/22 תאריך קריאה נוכחית:
 23/04/22 תאריך קריאה קודמת:

שם דייר: מלונות דן - דירה 6332
 שם אתר: בתי אלמוג (ישרוטל, מלונות דן, מלכת שבא)

לקוח/ה נכבד/ה, אנו מתכבדים להגיש את חישוב צריכת החשמל לתקופה 22/05/22 - 23/04/22:

מלונות דן - דירה 6332 - 14 - 00022788(0x0)

סה"כ לתשלום	מחיר לקוט"ש בא"ג	סה"כ צריכה בקוט"ש	קריאה נוכחית	קריאה קודמת	סוג צריכה	סוג תעריף
			30/04/22	23/04/22	פרטי חשבון עבור תאריכים:	
₪ 57.62	45.98	125.31	52,639.24	52,513.93		757
			22/05/22	01/05/22	פרטי חשבון עבור תאריכים:	
₪ 165.06	44.86	367.95	53,007.19	52,639.24		757

סה"כ לדירה:

שיא ביקוש	סה"כ
11.35	493.26
	₪ 222.68

₪ 9.89	תשלום קבוע	
₪ 0.00	תשלום עבור גודל חיבור בKVA (0x0)	
₪ 232.57	סה"כ לתשלום	לא כולל מע"מ





23/05/22 תאריך הפקה:
 22/05/22 תאריך קריאה נוכחית:
 23/04/22 תאריך קריאה קודמת:

שם דייר: מלונות דן - דירה 6341
שם אתר: בתי אלמוג (ישרוטל, מלונות דן, מלכת שבא)

לקוח/ה נכבד/ה, אנו מתכבדים להגיש את חישוב צריכת החשמל לתקופה 22/05/22 - 23/04/22:

מלונות דן - דירה 6341 - 13 - 00022788(0x0)

סוג תעריף	סוג צריכה	קריאה קודמת	קריאה נוכחית	סה"כ צריכה בקוט"ש	מחיר לקוט"ש בא"ג	סה"כ לתשלום
פרטי חשבון עבור תאריכים:						
757		23/04/22	30/04/22	33.78	45.98	15.53 ₪
פרטי חשבון עבור תאריכים:						
757		01/05/22	22/05/22	74.97	44.86	33.63 ₪

סה"כ לדירה:

שיא ביקוש	סה"כ
6.27	108.76
	49.17 ₪

9.89 ₪	תשלום קבוע	
0.00 ₪	תשלום עבור גודל חיבור בKVA (0x0)	
59.05 ₪	סה"כ לתשלום	לא כולל מע"מ





23/05/22 תאריך הפקה:
 22/05/22 תאריך קריאה נוכחית:
 23/04/22 תאריך קריאה קודמת:

שם דייר: מלונות דן - דירה 6342
שם אתר: בתי אלמוג (ישרוטל, מלונות דן, מלכת שבא)

לקוח/ה נכבד/ה, אנו מתכבדים להגיש את חישוב צריכת החשמל לתקופה 22/05/22 - 23/04/22:

מלונות דן - דירה 6342 - 13 - 00022788(0x0)

סה"כ לתשלום	מחיר לקוט"ש בא"ג	סה"כ צריכה בקוט"ש	קריאה נוכחית	קריאה קודמת	סוג צריכה	סוג תעריף
			30/04/22	23/04/22	פרטי חשבון עבור תאריכים:	
15.53 ₪	45.98	33.78	46,662.64	46,628.86		757
			22/05/22	01/05/22	פרטי חשבון עבור תאריכים:	
33.63 ₪	44.86	74.97	46,737.61	46,662.64		757

סה"כ לדייר:

שיא ביקוש	סה"כ
6.27	108.76
	49.17 ₪

9.89 ₪	תשלום קבוע	
0.00 ₪	תשלום עבור גודל חיבור בKVA (0x0)	
59.05 ₪	סה"כ לתשלום	לא כולל מע"מ



23/05/22 תאריך הפקה:
 22/05/22 תאריך קריאה נוכחית:
 23/04/22 תאריך קריאה קודמת:

שם דייר: מלונות דן - דירה 6351
שם אתר: בתי אלמוג (ישרוטל, מלונות דן, מלכת שבא)

לקוח/ה נכבד/ה, אנו מתכבדים להגיש את חישוב צריכת החשמל לתקופה 22/05/22 - 23/04/22:

מלונות דן - דירה 6351 - 12 - 00022788(0x0)

סוג תעריף	סוג צריכה	קריאה קודמת	קריאה נוכחית	סה"כ צריכה בקוט"ש	מחיר לקוט"ש בא"ג	סה"כ לתשלום
פרטי חשבון עבור תאריכים:						
757		23/04/22	30/04/22	105.70	45.98	48.60 ₪
פרטי חשבון עבור תאריכים:						
757		01/05/22	22/05/22	253.23	44.86	113.60 ₪

סה"כ לדירה:

שיא ביקוש	סה"כ
9.62	358.93
	162.20 ₪

9.89 ₪	תשלום קבוע	
0.00 ₪	תשלום עבור גודל חיבור בKVA (0x0)	
172.08 ₪	סה"כ לתשלום	לא כולל מע"מ

23/05/22 תאריך הפקה:
 22/05/22 תאריך קריאה נוכחית:
 23/04/22 תאריך קריאה קודמת:

שם דייר: מלונות דן - דירה 6352
שם אתר: בתי אלמוג (ישרוטל, מלונות דן, מלכת שבא)

לקוח/ה נכבד/ה, אנו מתכבדים להגיש את חישוב צריכת החשמל לתקופה 22/05/22 - 23/04/22:

מלונות דן - דירה 6352 - 12 - 00022788(0x0)

סוג תעריף	סוג צריכה	קריאה קודמת	קריאה נוכחית	סה"כ צריכה בקוט"ש	מחיר לקוט"ש בא"ג	סה"כ לתשלום
פרטי חשבון עבור תאריכים:						
757		23/04/22	30/04/22	105.70	45.98	48.60 ₪
פרטי חשבון עבור תאריכים:						
757		01/05/22	22/05/22	253.23	44.86	113.60 ₪

סה"כ לדייר:

שיא ביקוש	סה"כ
9.62	358.93
	162.20 ₪

9.89 ₪	תשלום קבוע	
0.00 ₪	תשלום עבור גודל חיבור בKVA (0x0)	
172.08 ₪	סה"כ לתשלום	לא כולל מע"מ

23/05/22 תאריך הפקה:
 22/05/22 תאריך קריאה נוכחית:
 23/04/22 תאריך קריאה קודמת:

שם דייר: מלונות דן - דירה 6361
שם אתר: בתי אלמוג (ישרוטל, מלונות דן, מלכת שבא)

לקוח/ה נכבד/ה, אנו מתכבדים להגיש את חישוב צריכת החשמל לתקופה 22/05/22 - 23/04/22:

מלונות דן - דירה 6361 - 11 - 00022788(0x0)

סה"כ לתשלום	מחיר לקוט"ש בא"ג	סה"כ צריכה בקוט"ש	קריאה נוכחית	קריאה קודמת	סוג צריכה	סוג תעריף
			30/04/22	23/04/22	פרטי חשבון עבור תאריכים:	
₪ 29.68	45.98	64.54	44,599.36	44,534.82		757
			22/05/22	01/05/22	פרטי חשבון עבור תאריכים:	
₪ 77.78	44.86	173.39	44,772.75	44,599.36		757

סה"כ לדירה:

שיא ביקוש	סה"כ
9.04	237.93
	₪ 107.46

₪ 9.89	תשלום קבוע	
₪ 0.00	תשלום עבור גודל חיבור בKVA (0x0)	
₪ 117.34	סה"כ לתשלום	לא כולל מע"מ

23/05/22 תאריך הפקה:
 22/05/22 תאריך קריאה נוכחית:
 23/04/22 תאריך קריאה קודמת:

שם דייר: מלונות דן - דירה 6362
שם אתר: בתי אלמוג (ישרוטל, מלונות דן, מלכת שבא)

לקוח/ה נכבד/ה, אנו מתכבדים להגיש את חישוב צריכת החשמל לתקופה 22/05/22 - 23/04/22:

מלונות דן - דירה 6362 - 11 - 00022788(0x0)

סוג תעריף	סוג צריכה	קריאה קודמת	קריאה נוכחית	סה"כ צריכה בקוט"ש	מחיר לקוט"ש בא"ג	סה"כ לתשלום
פרטי חשבון עבור תאריכים:						
757		23/04/22	30/04/22	64.54	45.98	29.68 ₪
פרטי חשבון עבור תאריכים:						
757		01/05/22	22/05/22	173.39	44.86	77.78 ₪

סה"כ לדירה:

שיא ביקוש	סה"כ
9.04	237.93
	107.46 ₪

9.89 ₪	תשלום קבוע	
0.00 ₪	תשלום עבור גודל חיבור בKVA (0x0)	
117.34 ₪	סה"כ לתשלום	לא כולל מע"מ



23/05/22 תאריך הפקה:
 22/05/22 תאריך קריאה נוכחית:
 23/04/22 תאריך קריאה קודמת:

שם דייר: מלונות דן - דירה 6371
שם אתר: בתי אלמוג (ישרוטל, מלונות דן, מלכת שבא)

לקוח/ה נכבד/ה, אנו מתכבדים להגיש את חישוב צריכת החשמל לתקופה 22/05/22 - 23/04/22:

מלונות דן - דירה 6371 - 10 - 00022788(0x0)

סוג תעריף	סוג צריכה	קריאה קודמת	קריאה נוכחית	סה"כ צריכה בקוט"ש	מחיר לקוט"ש בא"ג	סה"כ לתשלום
פרטי חשבון עבור תאריכים:						
757		23/04/22	30/04/22	114.43	45.98	52.61 ₪
פרטי חשבון עבור תאריכים:						
757		01/05/22	22/05/22	254.90	44.86	114.35 ₪

סה"כ לדירה:

שיא ביקוש	סה"כ
11.64	369.33
	166.96 ₪

9.89 ₪	תשלום קבוע	
0.00 ₪	תשלום עבור גודל חיבור בKVA (0x0)	
176.85 ₪	סה"כ לתשלום	לא כולל מע"מ



23/05/22 תאריך הפקה:
 22/05/22 תאריך קריאה נוכחית:
 23/04/22 תאריך קריאה קודמת:

שם דייר: מלונות דן - דירה 6372
שם אתר: בתי אלמוג (ישרוטל, מלונות דן, מלכת שבא)

לקוח/ה נכבד/ה, אנו מתכבדים להגיש את חישוב צריכת החשמל לתקופה 22/05/22 - 23/04/22:

מלונות דן - דירה 6372 - 10 - 00022788(0x0)

סוג תעריף	סוג צריכה	קריאה קודמת	קריאה נוכחית	סה"כ צריכה בקוט"ש	מחיר לקוט"ש בא"ג	סה"כ לתשלום
פרטי חשבון עבור תאריכים:						
757		23/04/22	30/04/22	114.43	45.98	52.61 ₪
פרטי חשבון עבור תאריכים:						
757		01/05/22	22/05/22	254.90	44.86	114.35 ₪

סה"כ לדירה:

שיא ביקוש	סה"כ
11.64	369.33
	166.96 ₪

9.89 ₪	תשלום קבוע	
0.00 ₪	תשלום עבור גודל חיבור בKVA (0x0)	
176.85 ₪	סה"כ לתשלום	לא כולל מע"מ

23/05/22 תאריך הפקה:
 22/05/22 תאריך קריאה נוכחית:
 23/04/22 תאריך קריאה קודמת:

שם דייר: מלונות דן - דירה 6411
 שם אתר: בתי אלמוג (ישרוטל, מלונות דן, מלכת שבא)

לקוח/ה נכבד/ה, אנו מתכבדים להגיש את חישוב צריכת החשמל לתקופה 22/05/22 - 23/04/22:

מלונות דן - דירה 6411 - 24 - 00022788(0x0)

סוג תעריף	סוג צריכה	קריאה קודמת	קריאה נוכחית	סה"כ צריכה בקוט"ש	מחיר לקוט"ש בא"ג	סה"כ לתשלום
פרטי חשבון עבור תאריכים:						
757		23/04/22	30/04/22	136.51	45.98	62.77 ₪
פרטי חשבון עבור תאריכים:						
757		01/05/22	22/05/22	305.73	44.86	137.15 ₪

סה"כ לדירה:

שיא ביקוש	סה"כ
10.47	442.23
	199.91 ₪

9.89 ₪	תשלום קבוע	
0.00 ₪	תשלום עבור גודל חיבור בKVA (0x0)	
209.80 ₪	סה"כ לתשלום	לא כולל מע"מ



23/05/22 תאריך הפקה:
 22/05/22 תאריך קריאה נוכחית:
 23/04/22 תאריך קריאה קודמת:

שם דייר: מלונות דן - דירה 6412
שם אתר: בתי אלמוג (ישרוטל, מלונות דן, מלכת שבא)

לקוח/ה נכבד/ה, אנו מתכבדים להגיש את חישוב צריכת החשמל לתקופה 22/05/22 - 23/04/22:

מלונות דן - דירה 6412 - 24 - 00022788(0x0)

סה"כ לתשלום	מחיר לקוט"ש בא"ג	סה"כ צריכה בקוט"ש	קריאה נוכחית	קריאה קודמת	סוג צריכה	סוג תעריף
			30/04/22	23/04/22	פרטי חשבון עבור תאריכים:	
₪ 62.77	45.98	136.51	47,222.27	47,085.76		757
			22/05/22	01/05/22	פרטי חשבון עבור תאריכים:	
₪ 137.15	44.86	305.73	47,527.99	47,222.27		757

סה"כ לדירה:

שיא ביקוש	סה"כ
10.47	442.23
	₪ 199.91

₪ 9.89	תשלום קבוע	
₪ 0.00	תשלום עבור גודל חיבור בKVA (0x0)	
₪ 209.80	סה"כ לתשלום	לא כולל מע"מ





23/05/22 תאריך הפקה:
 22/05/22 תאריך קריאה נוכחית:
 23/04/22 תאריך קריאה קודמת:

שם דייר: מלונות דן - דירה 6421
 שם אתר: בתי אלמוג (ישרוטל, מלונות דן, מלכת שבא)

לקוח/ה נכבד/ה, אנו מתכבדים להגיש את חישוב צריכת החשמל לתקופה 22/05/22 - 23/04/22:

מלונות דן - דירה 6421 - 23 - 00022788(0x0)

סוג תעריף	סוג צריכה	קריאה קודמת	קריאה נוכחית	סה"כ צריכה בקוט"ש	מחיר לקוט"ש בא"ג	סה"כ לתשלום
פרטי חשבון עבור תאריכים:		23/04/22	30/04/22			
757		47,849.34	47,967.97	118.64	45.98	54.55 ₪
פרטי חשבון עבור תאריכים:		01/05/22	22/05/22			
757		47,967.97	48,285.32	317.35	44.86	142.36 ₪

סה"כ לדירה:

שיא ביקוש	סה"כ
6.38	435.99
	196.91 ₪

9.89 ₪	תשלום קבוע	
0.00 ₪	תשלום עבור גודל חיבור בKVA (0x0)	
206.80 ₪	סה"כ לתשלום	לא כולל מע"מ





23/05/22 תאריך הפקה:
 22/05/22 תאריך קריאה נוכחית:
 23/04/22 תאריך קריאה קודמת:

שם דייר: מלונות דן - דירה 6422
 שם אתר: בתי אלמוג (ישרוטל, מלונות דן, מלכת שבא)

לקוח/ה נכבד/ה, אנו מתכבדים להגיש את חישוב צריכת החשמל לתקופה 22/05/22 - 23/04/22:

מלונות דן - דירה 6411 - 23 - 00022788(0x0)

סוג תעריף	סוג צריכה	קריאה קודמת	קריאה נוכחית	סה"כ צריכה בקוט"ש	מחיר לקוט"ש בא"ג	סה"כ לתשלום
פרטי חשבון עבור תאריכים:		23/04/22	30/04/22			
757		47,849.34	47,967.97	118.64	45.98	54.55 ₪
פרטי חשבון עבור תאריכים:		01/05/22	22/05/22			
757		47,967.97	48,285.32	317.35	44.86	142.36 ₪

סה"כ לדירה:

שיא ביקוש	סה"כ
6.38	435.99
	196.91 ₪

9.89 ₪	תשלום קבוע	
0.00 ₪	תשלום עבור גודל חיבור בKVA (0x0)	
206.80 ₪	סה"כ לתשלום	לא כולל מע"מ



23/05/22 תאריך הפקה:
 22/05/22 תאריך קריאה נוכחית:
 23/04/22 תאריך קריאה קודמת:

שם דייר: מלונות דן - דירה 6431
שם אתר: בתי אלמוג (ישרוטל, מלונות דן, מלכת שבא)

לקוח/ה נכבד/ה, אנו מתכבדים להגיש את חישוב צריכת החשמל לתקופה 22/05/22 - 23/04/22:

מלונות דן - דירה 6431 - 22 - 00022788(0x0)

סוג תעריף	סוג צריכה	קריאה קודמת	קריאה נוכחית	סה"כ צריכה בקוט"ש	מחיר לקוט"ש בא"ג	סה"כ לתשלום
פרטי חשבון עבור תאריכים:		23/04/22	30/04/22			
757		48,634.49	48,722.45	87.96	45.98	40.44 ₪
פרטי חשבון עבור תאריכים:		01/05/22	22/05/22			
757		48,722.45	49,005.70	283.25	44.86	127.07 ₪

סה"כ לדירה:

שיא ביקוש	סה"כ
10.50	371.22
	167.51 ₪

9.89 ₪	תשלום קבוע	
0.00 ₪	תשלום עבור גודל חיבור בKVA (0x0)	
177.40 ₪	סה"כ לתשלום	לא כולל מע"מ



23/05/22 תאריך הפקה:
 22/05/22 תאריך קריאה נוכחית:
 23/04/22 תאריך קריאה קודמת:

שם דייר: מלונות דן - דירה 6432
 שם אתר: בתי אלמוג (ישרוטל, מלונות דן, מלכת שבא)

לקוח/ה נכבד/ה, אנו מתכבדים להגיש את חישוב צריכת החשמל לתקופה 22/05/22 - 23/04/22:

מלונות דן - דירה 6432 - 22 - 00022788(0x0)

סוג תעריף	סוג צריכה	קריאה קודמת	קריאה נוכחית	סה"כ צריכה בקוט"ש	מחיר לקוט"ש בא"ג	סה"כ לתשלום
פרטי חשבון עבור תאריכים:		23/04/22	30/04/22			
757		48,634.49	48,722.45	87.96	45.98	40.44 ₪
פרטי חשבון עבור תאריכים:		01/05/22	22/05/22			
757		48,722.45	49,005.70	283.25	44.86	127.07 ₪

סה"כ לדירה:

שיא ביקוש	סה"כ
10.50	371.22
	167.51 ₪

9.89 ₪	תשלום קבוע	
0.00 ₪	תשלום עבור גודל חיבור בKVA (0x0)	
177.40 ₪	סה"כ לתשלום	לא כולל מע"מ



23/05/22 תאריך הפקה:
 22/05/22 תאריך קריאה נוכחית:
 23/04/22 תאריך קריאה קודמת:

שם דייר: מלונות דן - דירה 6441
שם אתר: בתי אלמוג (ישרוטל, מלונות דן, מלכת שבא)

לקוח/ה נכבד/ה, אנו מתכבדים להגיש את חישוב צריכת החשמל לתקופה 22/05/22 - 23/04/22:

מלונות דן - דירה 6441 - 21 - 00022788(0x0)

סוג תעריף	סוג צריכה	קריאה קודמת	קריאה נוכחית	סה"כ צריכה בקוט"ש	מחיר לקוט"ש בא"ג	סה"כ לתשלום
פרטי חשבון עבור תאריכים:						
757		23/04/22	30/04/22	71.69	45.98	32.96 ₪
פרטי חשבון עבור תאריכים:						
757		01/05/22	22/05/22	210.68	44.86	94.51 ₪

סה"כ לדירה:

שיא ביקוש	סה"כ
10.29	282.37
	127.48 ₪

9.89 ₪	תשלום קבוע	
0.00 ₪	תשלום עבור גודל חיבור בKVA (0x0)	
137.36 ₪	סה"כ לתשלום	לא כולל מע"מ



23/05/22 תאריך הפקה:
 22/05/22 תאריך קריאה נוכחית:
 23/04/22 תאריך קריאה קודמת:

שם דייר: מלונות דן - דירה 6442
 שם אתר: בתי אלמוג (ישרוטל, מלונות דן, מלכת שבא)

לקוח/ה נכבד/ה, אנו מתכבדים להגיש את חישוב צריכת החשמל לתקופה 22/05/22 - 23/04/22:

מלונות דן - דירה 6422 - 21 - 00022788(0x0)

סוג תעריף	סוג צריכה	קריאה קודמת	קריאה נוכחית	סה"כ צריכה בקוט"ש	מחיר לקוט"ש בא"ג	סה"כ לתשלום
פרטי חשבון עבור תאריכים:						
757		23/04/22	30/04/22	71.69	45.98	32.96 ₪
פרטי חשבון עבור תאריכים:						
757		01/05/22	22/05/22	210.68	44.86	94.51 ₪

סה"כ לדירה:

שיא ביקוש	סה"כ
10.29	282.37
	127.48 ₪

9.89 ₪	תשלום קבוע	
0.00 ₪	תשלום עבור גודל חיבור בKVA (0x0)	
137.36 ₪	סה"כ לתשלום	לא כולל מע"מ



23/05/22 תאריך הפקה:
 22/05/22 תאריך קריאה נוכחית:
 23/04/22 תאריך קריאה קודמת:

שם דייר: מלונות דן - דירה 6451
שם אתר: בתי אלמוג (ישרוטל, מלונות דן, מלכת שבא)

לקוח/ה נכבד/ה, אנו מתכבדים להגיש את חישוב צריכת החשמל לתקופה 22/05/22 - 23/04/22:

מלונות דן - דירה 6451 - 20 - 00022788(0x0)

סוג תעריף	סוג צריכה	קריאה קודמת	קריאה נוכחית	סה"כ צריכה בקוט"ש	מחיר לקוט"ש בא"ג	סה"כ לתשלום
פרטי חשבון עבור תאריכים:						
757		23/04/22	30/04/22	71.24	45.98	32.75 ₪
פרטי חשבון עבור תאריכים:						
757		01/05/22	22/05/22	251.27	44.86	112.72 ₪

סה"כ לדירה:

שיא ביקוש	סה"כ
7.45	322.51
	145.48 ₪

9.89 ₪	תשלום קבוע	
0.00 ₪	תשלום עבור גודל חיבור בKVA (0x0)	
155.36 ₪	סה"כ לתשלום	לא כולל מע"מ



23/05/22 תאריך הפקה:
 22/05/22 תאריך קריאה נכחית:
 23/04/22 תאריך קריאה קודמת:

שם דייר: מלונות דן - דירה 6452
 שם אתר: בתי אלמוג (ישרוטל, מלונות דן, מלכת שבא)

לקוח/ה נכבד/ה, אנו מתכבדים להגיש את חישוב צריכת החשמל לתקופה 22/05/22 - 23/04/22:

מלונות דן - דירה 6452 - 20 - 00022788(0x0)

סוג תעריף	סוג צריכה	קריאה קודמת	קריאה נכחית	סה"כ צריכה בקוט"ש	מחיר לקוט"ש בא"ג	סה"כ לתשלום
פרטי חשבון עבור תאריכים:						
757		23/04/22	30/04/22	71.24	45.98	32.75 ₪
פרטי חשבון עבור תאריכים:						
757		01/05/22	22/05/22	251.27	44.86	112.72 ₪

סה"כ לדייר:

שיא ביקוש	סה"כ
7.45	322.51
	145.48 ₪

9.89 ₪	תשלום קבוע	
0.00 ₪	תשלום עבור גודל חיבור בKVA (0x0)	
155.36 ₪	סה"כ לתשלום	לא כולל מע"מ





23/05/22 תאריך הפקה:
 22/05/22 תאריך קריאה נוכחית:
 23/04/22 תאריך קריאה קודמת:

שם דייר: מלונות דן - דירה 6461
 שם אתר: בתי אלמוג (ישרוטל, מלונות דן, מלכת שבא)

לקוח/ה נכבד/ה, אנו מתכבדים להגיש את חישוב צריכת החשמל לתקופה 22/05/22 - 23/04/22:

מלונות דן - דירה 6461 - 19 - 00022788(0x0)

סה"כ לתשלום	מחיר לקוט"ש בא"ג	סה"כ צריכה בקוט"ש	קריאה נוכחית	קריאה קודמת	סוג צריכה	סוג תעריף
			30/04/22	23/04/22	פרטי חשבון עבור תאריכים:	
25.92 ₪	45.98	56.38	38,250.77	38,194.39		757
			22/05/22	01/05/22	פרטי חשבון עבור תאריכים:	
84.27 ₪	44.86	187.85	38,438.62	38,250.77		757

סה"כ לדירה:

שיא ביקוש	סה"כ
7.13	244.23
	110.19 ₪

9.89 ₪	תשלום קבוע	
0.00 ₪	תשלום עבור גודל חיבור בKVA (0x0)	
120.08 ₪	סה"כ לתשלום	לא כולל מע"מ





23/05/22 תאריך הפקה:
 22/05/22 תאריך קריאה נכחית:
 23/04/22 תאריך קריאה קודמת:

שם דייר: מלונות דן - דירה 6462
 שם אתר: בתי אלמוג (ישרוטל, מלונות דן, מלכת שבא)

לקוח/ה נכבד/ה, אנו מתכבדים להגיש את חישוב צריכת החשמל לתקופה 22/05/22 - 23/04/22:

מלונות דן - דירה 6462 - 19 - 00022788(0x0)

סוג תעריף	סוג צריכה	קריאה קודמת	קריאה נכחית	סה"כ צריכה בקוט"ש	מחיר לקוט"ש בא"ג	סה"כ לתשלום
פרטי חשבון עבור תאריכים:		23/04/22	30/04/22			
757		38,194.39	38,250.77	56.38	45.98	25.92 ₪
פרטי חשבון עבור תאריכים:		01/05/22	22/05/22			
757		38,250.77	38,438.62	187.85	44.86	84.27 ₪

סה"כ לדירה:

שיא ביקוש	סה"כ
7.13	244.23
	110.19 ₪

9.89 ₪	תשלום קבוע	
0.00 ₪	תשלום עבור גודל חיבור בKVA (0x0)	
120.08 ₪	סה"כ לתשלום	לא כולל מע"מ





23/05/22 תאריך הפקה:
 22/05/22 תאריך קריאה נוכחית:
 23/04/22 תאריך קריאה קודמת:

שם דייר: מלונות דן - דירה 6471
 שם אתר: בתי אלמוג (ישרוטל, מלונות דן, מלכת שבא)

לקוח/ה נכבד/ה, אנו מתכבדים להגיש את חישוב צריכת החשמל לתקופה 22/05/22 - 23/04/22:

מלונות דן - דירה 6471 - 18 - 00022788(0x0)

סה"כ לתשלום	מחיר לקוט"ש בא"ג	סה"כ צריכה בקוט"ש	קריאה נוכחית	קריאה קודמת	סוג צריכה	סוג תעריף
			30/04/22	23/04/22	פרטי חשבון עבור תאריכים:	
₪ 34.00	45.98	73.94	48,104.69	48,030.76		757
			22/05/22	01/05/22	פרטי חשבון עבור תאריכים:	
₪ 94.67	44.86	211.04	48,315.74	48,104.69		757

סה"כ לדירה:

שיא ביקוש	סה"כ
8.07	284.98
	₪ 128.67

₪ 9.89	תשלום קבוע	
₪ 0.00	תשלום עבור גודל חיבור בKVA (0x0)	
₪ 138.56	סה"כ לתשלום	לא כולל מע"מ





23/05/22 תאריך הפקה:
 22/05/22 תאריך קריאה נוכחית:
 23/04/22 תאריך קריאה קודמת:

שם דייר: מלונות דן - דירה 6472
 שם אתר: בתי אלמוג (ישרוטל, מלונות דן, מלכת שבא)

לקוח/ה נכבד/ה, אנו מתכבדים להגיש את חישוב צריכת החשמל לתקופה 22/05/22 - 23/04/22:

מלונות דן - דירה 6472 - 18 - 00022788(0x0)

סה"כ לתשלום	מחיר לקוט"ש בא"ג	סה"כ צריכה בקוט"ש	קריאה נוכחית	קריאה קודמת	סוג צריכה	סוג תעריף
			30/04/22	23/04/22	פרטי חשבון עבור תאריכים:	
₪ 34.00	45.98	73.94	48,104.69	48,030.76		757
			22/05/22	01/05/22	פרטי חשבון עבור תאריכים:	
₪ 94.67	44.86	211.04	48,315.74	48,104.69		757

סה"כ לדירה:

שיא ביקוש	סה"כ
8.07	284.98
	₪ 128.67

₪ 9.89	תשלום קבוע	
₪ 0.00	תשלום עבור גודל חיבור בKVA (0x0)	
₪ 138.56	סה"כ לתשלום	לא כולל מע"מ





23/05/22 תאריך הפקה:
 22/05/22 תאריך קריאה נוכחית:
 23/04/22 תאריך קריאה קודמת:

שם דייר: מלונות דן - דירה 6511
 שם אתר: בתי אלמוג (ישרוטל, מלונות דן, מלכת שבא)

לקוח/ה נכבד/ה, אנו מתכבדים להגיש את חישוב צריכת החשמל לתקופה 22/05/22 - 23/04/22:

מלונות דן - דירה 6511 - 7 - 00022538(0x0)

סוג תעריף	סוג צריכה	קריאה קודמת	קריאה נוכחית	סה"כ צריכה בקוט"ש	מחיר לקוט"ש בא"ג	סה"כ לתשלום
פרטי חשבון עבור תאריכים:						
757		23/04/22	30/04/22	95.42	45.98	43.87 ₪
פרטי חשבון עבור תאריכים:						
757		01/05/22	22/05/22	253.40	44.86	113.67 ₪

סה"כ לדירה:

שיא ביקוש	סה"כ
8.71	348.81
	157.55 ₪

9.89 ₪	תשלום קבוע	
0.00 ₪	תשלום עבור גודל חיבור בKVA (0x0)	
167.43 ₪	סה"כ לתשלום	לא כולל מע"מ



23/05/22 תאריך הפקה:
 22/05/22 תאריך קריאה נוכחית:
 23/04/22 תאריך קריאה קודמת:

שם דייר: מלונות דן - דירה 6512
 שם אתר: בתי אלמוג (ישרוטל, מלונות דן, מלכת שבא)

לקוח/ה נכבד/ה, אנו מתכבדים להגיש את חישוב צריכת החשמל לתקופה 22/05/22 - 23/04/22:

מלונות דן - דירה 6512 - 7 - 00022538(0x0)

סוג תעריף	סוג צריכה	קריאה קודמת	קריאה נוכחית	סה"כ צריכה בקוט"ש	מחיר לקוט"ש בא"ג	סה"כ לתשלום
פרטי חשבון עבור תאריכים:						
757		23/04/22	30/04/22	95.42	45.98	43.87 ₪
פרטי חשבון עבור תאריכים:						
757		01/05/22	22/05/22	253.40	44.86	113.67 ₪

סה"כ לדירה:

שיא ביקוש	סה"כ
8.71	348.81
	157.55 ₪

9.89 ₪	תשלום קבוע	
0.00 ₪	תשלום עבור גודל חיבור בKVA (0x0)	
167.43 ₪	סה"כ לתשלום	לא כולל מע"מ



23/05/22 תאריך הפקה:
 22/05/22 תאריך קריאה נוכחית:
 23/04/22 תאריך קריאה קודמת:

שם דייר: מלונות דן - דירה 6521
 שם אתר: בתי אלמוג (ישרוטל, מלונות דן, מלכת שבא)

לקוח/ה נכבד/ה, אנו מתכבדים להגיש את חישוב צריכת החשמל לתקופה 22/05/22 - 23/04/22:

מלונות דן - דירה 6521 - 6 - 00022538(0x0)

סוג תעריף	סוג צריכה	קריאה קודמת	קריאה נוכחית	סה"כ צריכה בקוט"ש	מחיר לקוט"ש בא"ג	סה"כ לתשלום
פרטי חשבון עבור תאריכים:						
757		23/04/22	30/04/22	85.04	45.98	39.10 ₪
פרטי חשבון עבור תאריכים:						
757		01/05/22	22/05/22	229.09	44.86	102.77 ₪

סה"כ לדירה:

שיא ביקוש	סה"כ
5.69	314.14
	141.87 ₪

9.89 ₪	תשלום קבוע	
0.00 ₪	תשלום עבור גודל חיבור בKVA (0x0)	
151.76 ₪	סה"כ לתשלום	לא כולל מע"מ





23/05/22 תאריך הפקה:
 22/05/22 תאריך קריאה נוכחית:
 23/04/22 תאריך קריאה קודמת:

שם דייר: מלונות דן - דירה 6522
 שם אתר: בתי אלמוג (ישרוטל, מלונות דן, מלכת שבא)

לקוח/ה נכבד/ה, אנו מתכבדים להגיש את חישוב צריכת החשמל לתקופה 22/05/22 - 23/04/22:

מלונות דן - דירה 6522 - 6 - 00022538(0x0)

סוג תעריף	סוג צריכה	קריאה קודמת	קריאה נוכחית	סה"כ צריכה בקוט"ש	מחיר לקוט"ש בא"ג	סה"כ לתשלום
פרטי חשבון עבור תאריכים:						
757		23/04/22	30/04/22	85.04	45.98	39.10 ₪
פרטי חשבון עבור תאריכים:						
757		01/05/22	22/05/22	229.09	44.86	102.77 ₪

סה"כ לדירה:

שיא ביקוש	סה"כ
5.69	314.14
	141.87 ₪

9.89 ₪	תשלום קבוע	
0.00 ₪	תשלום עבור גודל חיבור בKVA (0x0)	
151.76 ₪	סה"כ לתשלום	לא כולל מע"מ





23/05/22 תאריך הפקה:
 22/05/22 תאריך קריאה נוכחית:
 23/04/22 תאריך קריאה קודמת:

שם דייר: מלונות דן - דירה 6531
 שם אתר: בתי אלמוג (ישרוטל, מלונות דן, מלכת שבא)

לקוח/ה נכבד/ה, אנו מתכבדים להגיש את חישוב צריכת החשמל לתקופה 22/05/22 - 23/04/22:

מלונות דן - דירה 6531 - 5 - 00022538(0x0)

סה"כ לתשלום	מחיר לקוט"ש בא"ג	סה"כ צריכה בקוט"ש	קריאה נוכחית	קריאה קודמת	סוג צריכה	סוג תעריף
			30/04/22	23/04/22	פרטי חשבון עבור תאריכים:	
₪ 37.11	45.98	80.71	44,621.41	44,540.70		757
			22/05/22	01/05/22	פרטי חשבון עבור תאריכים:	
₪ 107.51	44.86	239.67	44,861.07	44,621.41		757

סה"כ לדירה:

שיא ביקוש	סה"כ
7.71	320.37
	₪ 144.62

₪ 9.89	תשלום קבוע	
₪ 0.00	תשלום עבור גודל חיבור בKVA (0x0)	
₪ 154.51	סה"כ לתשלום	לא כולל מע"מ



23/05/22 תאריך הפקה:
 22/05/22 תאריך קריאה נוכחית:
 23/04/22 תאריך קריאה קודמת:

שם דייר: מלונות דן - דירה 6532
 שם אתר: בתי אלמוג (ישרוטל, מלונות דן, מלכת שבא)

לקוח/ה נכבד/ה, אנו מתכבדים להגיש את חישוב צריכת החשמל לתקופה 22/05/22 - 23/04/22:

מלונות דן - דירה 6532 - 5 - 00022538(0x0)

סוג תעריף	סוג צריכה	קריאה קודמת	קריאה נוכחית	סה"כ צריכה בקוט"ש	מחיר לקוט"ש בא"ג	סה"כ לתשלום
פרטי חשבון עבור תאריכים:		23/04/22	30/04/22			
757		44,540.70	44,621.41	80.71	45.98	37.11 ₪
פרטי חשבון עבור תאריכים:		01/05/22	22/05/22			
757		44,621.41	44,861.07	239.67	44.86	107.51 ₪

סה"כ לדירה:

שיא ביקוש	סה"כ
7.71	320.37
	144.62 ₪

9.89 ₪	תשלום קבוע	
0.00 ₪	תשלום עבור גודל חיבור בKVA (0x0)	
154.51 ₪	סה"כ לתשלום	לא כולל מע"מ

23/05/22 תאריך הפקה:
 22/05/22 תאריך קריאה נוכחית:
 23/04/22 תאריך קריאה קודמת:

שם דייר: מלונות דן - דירה 6541
שם אתר: בתי אלמוג (ישרוטל, מלונות דן, מלכת שבא)

לקוח/ה נכבד/ה, אנו מתכבדים להגיש את חישוב צריכת החשמל לתקופה 22/05/22 - 23/04/22:

מלונות דן - דירה 6541 - 4 - 00022538(0x0)

סה"כ לתשלום	מחיר לקוט"ש בא"ג	סה"כ צריכה בקוט"ש	קריאה נוכחית	קריאה קודמת	סוג צריכה	סוג תעריף
			30/04/22	23/04/22	פרטי חשבון עבור תאריכים:	
₪ 55.12	45.98	119.87	53,164.59	53,044.72		757
			22/05/22	01/05/22	פרטי חשבון עבור תאריכים:	
₪ 120.72	44.86	269.10	53,433.70	53,164.59		757

סה"כ לדירה:

שיא ביקוש	סה"כ
11.04	388.97
	₪ 175.84

₪ 9.89	תשלום קבוע	
₪ 0.00	תשלום עבור גודל חיבור בKVA (0x0)	
₪ 185.72	סה"כ לתשלום	לא כולל מע"מ

23/05/22 תאריך הפקה:
 22/05/22 תאריך קריאה נוכחית:
 23/04/22 תאריך קריאה קודמת:

שם דייר: מלונות דן - דירה 6542
שם אתר: בתי אלמוג (ישרוטל, מלונות דן, מלכת שבא)

לקוח/ה נכבד/ה, אנו מתכבדים להגיש את חישוב צריכת החשמל לתקופה 22/05/22 - 23/04/22:

מלונות דן - דירה 6542 - 4 - 00022538(0x0)

סה"כ לתשלום	מחיר לקוט"ש בא"ג	סה"כ צריכה בקוט"ש	קריאה נוכחית	קריאה קודמת	סוג צריכה	סוג תעריף
			30/04/22	23/04/22	פרטי חשבון עבור תאריכים:	
₪ 55.12	45.98	119.87	53,164.59	53,044.72		757
			22/05/22	01/05/22	פרטי חשבון עבור תאריכים:	
₪ 120.72	44.86	269.10	53,433.70	53,164.59		757

סה"כ לדירה:

שיא ביקוש	סה"כ
11.04	388.97
	₪ 175.84

₪ 9.89	תשלום קבוע	
₪ 0.00	תשלום עבור גודל חיבור בKVA (0x0)	
₪ 185.72	סה"כ לתשלום	לא כולל מע"מ



23/05/22 תאריך הפקה:
 22/05/22 תאריך קריאה נוכחית:
 23/04/22 תאריך קריאה קודמת:

שם דייר: מלונות דן - דירה 6511
 שם אתר: בתי אלמוג (ישרוטל, מלונות דן, מלכת שבא)

לקוח/ה נכבד/ה, אנו מתכבדים להגיש את חישוב צריכת החשמל לתקופה 22/05/22 - 23/04/22:

מלונות דן - דירה 6511 - 3 - 00022538 (0x0)

סה"כ לתשלום	מחיר לקוט"ש בא"ג	סה"כ צריכה בקוט"ש	קריאה נוכחית	קריאה קודמת	סוג צריכה	סוג תעריף
			30/04/22	23/04/22	פרטי חשבון עבור תאריכים:	
₪ 47.99	45.98	104.37	64,479.30	64,374.93		757
			22/05/22	01/05/22	פרטי חשבון עבור תאריכים:	
₪ 97.63	44.86	217.63	64,696.93	64,479.30		757

סה"כ לדירה:

שיא ביקוש	סה"כ
8.96	322.00
	₪ 145.62

₪ 9.89	תשלום קבוע	
₪ 0.00	תשלום עבור גודל חיבור בKVA (0x0)	
₪ 155.51	סה"כ לתשלום	לא כולל מע"מ





23/05/22 תאריך הפקה:
 22/05/22 תאריך קריאה נכחית:
 23/04/22 תאריך קריאה קודמת:

שם דייר: מלונות דן - דירה 6552
 שם אתר: בתי אלמוג (ישרוטל, מלונות דן, מלכת שבא)

לקוח/ה נכבד/ה, אנו מתכבדים להגיש את חישוב צריכת החשמל לתקופה 22/05/22 - 23/04/22:

מלונות דן - דירה 6552 - 3 - 00022538(0x0)

סה"כ לתשלום	מחיר לקוט"ש בא"ג	סה"כ צריכה בקוט"ש	קריאה נכחית	קריאה קודמת	סוג צריכה	סוג תעריף
			30/04/22	23/04/22	פרטי חשבון עבור תאריכים:	
₪ 47.99	45.98	104.37	64,479.30	64,374.93		757
			22/05/22	01/05/22	פרטי חשבון עבור תאריכים:	
₪ 97.63	44.86	217.63	64,696.93	64,479.30		757

סה"כ לדירה:

שיא ביקוש	סה"כ
8.96	322.00
	₪ 145.62

₪ 9.89	תשלום קבוע	
₪ 0.00	תשלום עבור גודל חיבור בKVA (0x0)	
₪ 155.51	סה"כ לתשלום	לא כולל מע"מ





23/05/22 תאריך הפקה:
 22/05/22 תאריך קריאה נוכחית:
 23/04/22 תאריך קריאה קודמת:

שם דייר: מלונות דן - דירה 6561
 שם אתר: בתי אלמוג (ישרוטל, מלונות דן, מלכת שבא)

לקוח/ה נכבד/ה, אנו מתכבדים להגיש את חישוב צריכת החשמל לתקופה 22/05/22 - 23/04/22:

מלונות דן - דירה 6561 - 2 - 00022538(0x0)

סה"כ לתשלום	מחיר לקוט"ש בא"ג	סה"כ צריכה בקוט"ש	קריאה נוכחית	קריאה קודמת	סוג צריכה	סוג תעריף
			30/04/22	23/04/22	פרטי חשבון עבור תאריכים:	
₪ 27.73	45.98	60.30	58,482.39	58,422.09		757
			22/05/22	01/05/22	פרטי חשבון עבור תאריכים:	
₪ 78.42	44.86	174.81	58,657.20	58,482.39		757

סה"כ לדירה:

שיא ביקוש	סה"כ
7.20	235.11
	₪ 106.15

₪ 9.89	תשלום קבוע	
₪ 0.00	תשלום עבור גודל חיבור בKVA (0x0)	
₪ 116.03	סה"כ לתשלום	לא כולל מע"מ





23/05/22 תאריך הפקה:
 22/05/22 תאריך קריאה נוכחית:
 23/04/22 תאריך קריאה קודמת:

שם דייר: מלונות דן - דירה 6562
שם אתר: בתי אלמוג (ישרוטל, מלונות דן, מלכת שבא)

לקוח/ה נכבד/ה, אנו מתכבדים להגיש את חישוב צריכת החשמל לתקופה 22/05/22 - 23/04/22:

מלונות דן - דירה 6562 - 2 - 00022538(0x0)

סה"כ לתשלום	מחיר לקוט"ש בא"ג	סה"כ צריכה בקוט"ש	קריאה נוכחית	קריאה קודמת	סוג צריכה	סוג תעריף
			30/04/22	23/04/22	פרטי חשבון עבור תאריכים:	
₪ 27.73	45.98	60.30	58,482.39	58,422.09		757
			22/05/22	01/05/22	פרטי חשבון עבור תאריכים:	
₪ 78.42	44.86	174.81	58,657.20	58,482.39		757

סה"כ לדירה:

שיא ביקוש	סה"כ
7.20	235.11
	₪ 106.15

₪ 9.89	תשלום קבוע	
₪ 0.00	תשלום עבור גודל חיבור בKVA (0x0)	
₪ 116.03	סה"כ לתשלום	לא כולל מע"מ





23/05/22 תאריך הפקה:
 22/05/22 תאריך קריאה נוכחית:
 23/04/22 תאריך קריאה קודמת:

שם דייר: מלונות דן - דירה 6571
 שם אתר: בתי אלמוג (ישרוטל, מלונות דן, מלכת שבא)

לקוח/ה נכבד/ה, אנו מתכבדים להגיש את חישוב צריכת החשמל לתקופה 22/05/22 - 23/04/22:

מלונות דן - דירה 6571 - 1 - 00022538(0x0)

סה"כ לתשלום	מחיר לקוט"ש בא"ג	סה"כ צריכה בקוט"ש	קריאה נוכחית	קריאה קודמת	סוג צריכה	סוג תעריף
			30/04/22	23/04/22	פרטי חשבון עבור תאריכים:	
₪ 61.98	45.98	134.79	42,975.63	42,840.84		757
			22/05/22	01/05/22	פרטי חשבון עבור תאריכים:	
₪ 102.45	44.86	228.37	43,204.01	42,975.63		757

סה"כ לדירה:

שיא ביקוש	סה"כ
9.46	363.17
	₪ 164.43

₪ 9.89	תשלום קבוע	
₪ 0.00	תשלום עבור גודל חיבור בKVA (0x0)	
₪ 174.31	סה"כ לתשלום	לא כולל מע"מ



23/05/22 תאריך הפקה:
 22/05/22 תאריך קריאה נוכחית:
 23/04/22 תאריך קריאה קודמת:

שם דייר: מלונות דן - דירה 6572
שם אתר: בתי אלמוג (ישרוטל, מלונות דן, מלכת שבא)

לקוח/ה נכבד/ה, אנו מתכבדים להגיש את חישוב צריכת החשמל לתקופה 22/05/22 - 23/04/22:

מלונות דן - דירה 6572 - 1 - 00022538(0x0)

סוג תעריף	סוג צריכה	קריאה קודמת	קריאה נוכחית	סה"כ צריכה בקוט"ש	מחיר לקוט"ש בא"ג	סה"כ לתשלום
פרטי חשבון עבור תאריכים:						
757		23/04/22	30/04/22	134.79	45.98	61.98 ₪
פרטי חשבון עבור תאריכים:						
757		01/05/22	22/05/22	228.37	44.86	102.45 ₪

סה"כ לדירה:

שיא ביקוש	סה"כ
9.46	363.17
	164.43 ₪

9.89 ₪	תשלום קבוע	
0.00 ₪	תשלום עבור גודל חיבור בKVA (0x0)	
174.31 ₪	סה"כ לתשלום	לא כולל מע"מ



23/05/22 תאריך הפקה:
 22/05/22 תאריך קריאה נוכחית:
 23/04/22 תאריך קריאה קודמת:

שם דייר: מלונות דן - דירה 6611
שם אתר: בתי אלמוג (ישרוטל, מלונות דן, מלכת שבא)

לקוח/ה נכבד/ה, אנו מתכבדים להגיש את חישוב צריכת החשמל לתקופה 22/05/22 - 23/04/22:

מלונות דן - דירה 6611 - 16 - 00022538(0x0)

סוג תעריף	סוג צריכה	קריאה קודמת	קריאה נוכחית	סה"כ צריכה בקוט"ש	מחיר לקוט"ש בא"ג	סה"כ לתשלום
פרטי חשבון עבור תאריכים:						
757		23/04/22	30/04/22	103.15	45.98	47.43 ₪
פרטי חשבון עבור תאריכים:						
757		01/05/22	22/05/22	270.92	44.86	121.53 ₪

סה"כ לדירה:

שיא ביקוש	סה"כ
7.32	374.07
	168.96 ₪

9.89 ₪	תשלום קבוע	
0.00 ₪	תשלום עבור גודל חיבור בKVA (0x0)	
178.85 ₪	סה"כ לתשלום	לא כולל מע"מ



23/05/22 תאריך הפקה:
 22/05/22 תאריך קריאה נוכחית:
 23/04/22 תאריך קריאה קודמת:

שם דייר: מלונות דן - דירה 6612
שם אתר: בתי אלמוג (ישרוטל, מלונות דן, מלכת שבא)

לקוח/ה נכבד/ה, אנו מתכבדים להגיש את חישוב צריכת החשמל לתקופה 22/05/22 - 23/04/22:

מלונות דן - דירה 6612 - 16 - 00022538(0x0)

סוג תעריף	סוג צריכה	קריאה קודמת	קריאה נוכחית	סה"כ צריכה בקוט"ש	מחיר לקוט"ש בא"ג	סה"כ לתשלום
פרטי חשבון עבור תאריכים:						
757		23/04/22	30/04/22	103.15	45.98	47.43 ₪
פרטי חשבון עבור תאריכים:						
757		01/05/22	22/05/22	270.92	44.86	121.53 ₪

סה"כ לדירה:

שיא ביקוש	סה"כ
7.32	374.07
	168.96 ₪

9.89 ₪	תשלום קבוע	
0.00 ₪	תשלום עבור גודל חיבור בKVA (0x0)	
178.85 ₪	סה"כ לתשלום	לא כולל מע"מ



23/05/22 תאריך הפקה:
 22/05/22 תאריך קריאה נוכחית:
 23/04/22 תאריך קריאה קודמת:

שם דייר: מלונות דן - דירה 6621
 שם אתר: בתי אלמוג (ישרוטל, מלונות דן, מלכת שבא)

לקוח/ה נכבד/ה, אנו מתכבדים להגיש את חישוב צריכת החשמל לתקופה 22/05/22 - 23/04/22:

מלונות דן - דירה 6621 - 15 - 00022538(0x0)

סוג תעריף	סוג צריכה	קריאה קודמת	קריאה נוכחית	סה"כ צריכה בקוט"ש	מחיר לקוט"ש בא"ג	סה"כ לתשלום
פרטי חשבון עבור תאריכים:		23/04/22	30/04/22			
757		44,784.65	44,879.98	95.33	45.98	43.83 ₪
פרטי חשבון עבור תאריכים:		01/05/22	22/05/22			
757		44,879.98	45,191.47	311.49	44.86	139.73 ₪

סה"כ לדירה:

שיא ביקוש	סה"כ
9.15	406.81
	183.56 ₪

9.89 ₪	תשלום קבוע	
0.00 ₪	תשלום עבור גודל חיבור ב KVA (0x0)	
193.45 ₪	סה"כ לתשלום	לא כולל מע"מ





23/05/22 תאריך הפקה:
 22/05/22 תאריך קריאה נוכחית:
 23/04/22 תאריך קריאה קודמת:

שם דייר: מלונות דן - דירה 6622
 שם אתר: בתי אלמוג (ישרוטל, מלונות דן, מלכת שבא)

לקוח/ה נכבד/ה, אנו מתכבדים להגיש את חישוב צריכת החשמל לתקופה 22/05/22 - 23/04/22:

מלונות דן - דירה 6622 - 15 - 00022538(0x0)

סוג תעריף	סוג צריכה	קריאה קודמת	קריאה נוכחית	סה"כ צריכה בקוט"ש	מחיר לקוט"ש בא"ג	סה"כ לתשלום
פרטי חשבון עבור תאריכים:		23/04/22	30/04/22			
757		44,784.65	44,879.98	95.33	45.98	43.83 ₪
פרטי חשבון עבור תאריכים:		01/05/22	22/05/22			
757		44,879.98	45,191.47	311.49	44.86	139.73 ₪

סה"כ לדירה:

שיא ביקוש	סה"כ
9.15	406.81
	183.56 ₪

9.89 ₪	תשלום קבוע	
0.00 ₪	תשלום עבור גודל חיבור ב KVA (0x0)	
193.45 ₪	סה"כ לתשלום	לא כולל מע"מ



23/05/22 תאריך הפקה:
 22/05/22 תאריך קריאה נוכחית:
 23/04/22 תאריך קריאה קודמת:

שם דייר: מלונות דן - דירה 6631
שם אתר: בתי אלמוג (ישרוטל, מלונות דן, מלכת שבא)

לקוח/ה נכבד/ה, אנו מתכבדים להגיש את חישוב צריכת החשמל לתקופה 22/05/22 - 23/04/22:

מלונות דן - דירה 6631 - 14 - 00022538 (0x0)

סה"כ לתשלום	מחיר לקוט"ש בא"ג	סה"כ צריכה בקוט"ש	קריאה נוכחית	קריאה קודמת	סוג צריכה	סוג תעריף
			30/04/22	23/04/22	פרטי חשבון עבור תאריכים:	
₪ 59.67	45.98	129.77	58,749.53	58,619.76		757
			22/05/22	01/05/22	פרטי חשבון עבור תאריכים:	
₪ 158.62	44.86	353.60	59,103.13	58,749.53		757

סה"כ לדירה:

שיא ביקוש	סה"כ
10.61	483.37
	₪ 218.29

₪ 9.89	תשלום קבוע	
₪ 0.00	תשלום עבור גודל חיבור ב-KVA (0x0)	
₪ 228.18	סה"כ לתשלום	לא כולל מע"מ

23/05/22 תאריך הפקה:
 22/05/22 תאריך קריאה נוכחית:
 23/04/22 תאריך קריאה קודמת:

שם דייר: מלונות דן - דירה 6632
שם אתר: בתי אלמוג (ישרוטל, מלונות דן, מלכת שבא)

לקוח/ה נכבד/ה, אנו מתכבדים להגיש את חישוב צריכת החשמל לתקופה 22/05/22 - 23/04/22:

מלונות דן - דירה 6632 - 14 - 00022538 (0x0)

סוג תעריף	סוג צריכה	קריאה קודמת	קריאה נוכחית	סה"כ צריכה בקוט"ש	מחיר לקוט"ש בא"ג	סה"כ לתשלום
פרטי חשבון עבור תאריכים:						
757		23/04/22	30/04/22	129.77	45.98	59.67 ₪
פרטי חשבון עבור תאריכים:						
757		01/05/22	22/05/22	353.60	44.86	158.62 ₪

סה"כ לדירה:

שיא ביקוש	סה"כ
10.61	483.37
	218.29 ₪

9.89 ₪	תשלום קבוע	
0.00 ₪	תשלום עבור גודל חיבור בKVA (0x0)	
228.18 ₪	סה"כ לתשלום	לא כולל מע"מ



23/05/22 תאריך הפקה:
 22/05/22 תאריך קריאה נוכחית:
 23/04/22 תאריך קריאה קודמת:

שם דייר: מלונות דן - דירה 6641
שם אתר: בתי אלמוג (ישרוטל, מלונות דן, מלכת שבא)

לקוח/ה נכבד/ה, אנו מתכבדים להגיש את חישוב צריכת החשמל לתקופה 22/05/22 - 23/04/22:

מלונות דן - דירה 6641 - 13 - 00022538 (0x0)

סוג תעריף	סוג צריכה	קריאה קודמת	קריאה נוכחית	סה"כ צריכה בקוט"ש	מחיר לקוט"ש בא"ג	סה"כ לתשלום
פרטי חשבון עבור תאריכים:						
757		23/04/22	30/04/22	97.20	45.98	44.69 ₪
פרטי חשבון עבור תאריכים:						
757		01/05/22	22/05/22	242.84	44.86	108.94 ₪

סה"כ לדירה:

שיא ביקוש	סה"כ
9.02	340.04
	153.63 ₪

9.89 ₪	תשלום קבוע	
0.00 ₪	תשלום עבור גודל חיבור ב-KVA (0x0)	
163.51 ₪	סה"כ לתשלום	לא כולל מע"מ





23/05/22 תאריך הפקה:
 22/05/22 תאריך קריאה נוכחית:
 23/04/22 תאריך קריאה קודמת:

שם דייר: מלונות דן - דירה 6642
 שם אתר: בתי אלמוג (ישרוטל, מלונות דן, מלכת שבא)

לקוח/ה נכבד/ה, אנו מתכבדים להגיש את חישוב צריכת החשמל לתקופה 22/05/22 - 23/04/22:

מלונות דן - דירה 6642 - 13 - 00022538(0x0)

סה"כ לתשלום	מחיר לקוט"ש בא"ג	סה"כ צריכה בקוט"ש	קריאה נוכחית	קריאה קודמת	סוג צריכה	סוג תעריף
			30/04/22	23/04/22		פרטי חשבון עבור תאריכים:
₪ 44.69	45.98	97.20	46,647.94	46,550.74		757
			22/05/22	01/05/22		פרטי חשבון עבור תאריכים:
₪ 108.94	44.86	242.84	46,890.78	46,647.94		757

סה"כ לדירה:

שיא ביקוש	סה"כ
9.02	340.04
	₪ 153.63

₪ 9.89	תשלום קבוע	
₪ 0.00	תשלום עבור גודל חיבור בKVA (0x0)	
₪ 163.51	סה"כ לתשלום	לא כולל מע"מ



23/05/22 תאריך הפקה:
 22/05/22 תאריך קריאה נוכחית:
 23/04/22 תאריך קריאה קודמת:

שם דייר: מלונות דן - דירה 6651
שם אתר: בתי אלמוג (ישרוטל, מלונות דן, מלכת שבא)

לקוח/ה נכבד/ה, אנו מתכבדים להגיש את חישוב צריכת החשמל לתקופה 22/05/22 - 23/04/22:

מלונות דן - דירה 6651 - 12 - 00022538(0x0)

סוג תעריף	סוג צריכה	קריאה קודמת	קריאה נוכחית	סה"כ צריכה בקוט"ש	מחיר לקוט"ש בא"ג	סה"כ לתשלום
פרטי חשבון עבור תאריכים:						
757		23/04/22	30/04/22	76.36	45.98	35.11 ₪
פרטי חשבון עבור תאריכים:						
757		01/05/22	22/05/22	170.002	44.86	76.26 ₪

סה"כ לדייר:

שיא ביקוש	סה"כ
8.58	246.36
	111.37 ₪

9.89 ₪	תשלום קבוע	
0.00 ₪	תשלום עבור גודל חיבור בKVA (0x0)	
121.26 ₪	סה"כ לתשלום	לא כולל מע"מ

23/05/22 תאריך הפקה:
 22/05/22 תאריך קריאה נוכחית:
 23/04/22 תאריך קריאה קודמת:

שם דייר: מלונות דן - דירה 6652
שם אתר: בתי אלמוג (ישרוטל, מלונות דן, מלכת שבא)

לקוח/ה נכבד/ה, אנו מתכבדים להגיש את חישוב צריכת החשמל לתקופה 22/05/22 - 23/04/22:

מלונות דן - דירה 6652 - 12 - 00022538 (0x0)

סה"כ לתשלום	מחיר לקוט"ש בא"ג	סה"כ צריכה בקוט"ש	קריאה נוכחית	קריאה קודמת	סוג צריכה	סוג תעריף
			30/04/22	23/04/22	פרטי חשבון עבור תאריכים:	
₪ 35.11	45.98	76.36	49,679.54	49,603.18		757
			22/05/22	01/05/22	פרטי חשבון עבור תאריכים:	
₪ 76.26	44.86	170.002	49,849.54	49,679.54		757

סה"כ לדירה:

שיא ביקוש	סה"כ
8.58	246.36
	₪ 111.37

₪ 9.89	תשלום קבוע	
₪ 0.00	תשלום עבור גודל חיבור בKVA (0x0)	
₪ 121.26	סה"כ לתשלום	לא כולל מע"מ



23/05/22 תאריך הפקה:
 22/05/22 תאריך קריאה נוכחית:
 23/04/22 תאריך קריאה קודמת:

שם דייר: מלונות דן - דירה 6661
שם אתר: בתי אלמוג (ישרוטל, מלונות דן, מלכת שבא)

לקוח/ה נכבד/ה, אנו מתכבדים להגיש את חישוב צריכת החשמל לתקופה 22/05/22 - 23/04/22:

מלונות דן - דירה 6661 - 11 - 00022538(0x0)

סה"כ לתשלום	מחיר לקוט"ש בא"ג	סה"כ צריכה בקוט"ש	קריאה נוכחית	קריאה קודמת	סוג צריכה	סוג תעריף
			30/04/22	23/04/22	פרטי חשבון עבור תאריכים:	
₪ 38.99	45.98	84.81	47,646.91	47,562.10		757
			22/05/22	01/05/22	פרטי חשבון עבור תאריכים:	
₪ 89.81	44.86	200.21	47,847.11	47,646.91		757

סה"כ לדירה:

שיא ביקוש	סה"כ
8.21	285.01
	₪ 128.81

₪ 9.89	תשלום קבוע	
₪ 0.00	תשלום עבור גודל חיבור בKVA (0x0)	
₪ 138.69	סה"כ לתשלום	לא כולל מע"מ





23/05/22 תאריך הפקה:
 22/05/22 תאריך קריאה נוכחית:
 23/04/22 תאריך קריאה קודמת:

שם דייר: מלונות דן - דירה 6662
שם אתר: בתי אלמוג (ישרוטל, מלונות דן, מלכת שבא)

לקוח/ה נכבד/ה, אנו מתכבדים להגיש את חישוב צריכת החשמל לתקופה 22/05/22 - 23/04/22:

מלונות דן - דירה 6662 - 11 - 00022538(0x0)

סוג תעריף	סוג צריכה	קריאה קודמת	קריאה נוכחית	סה"כ צריכה בקוט"ש	מחיר לקוט"ש בא"ג	סה"כ לתשלום
פרטי חשבון עבור תאריכים:						
757		23/04/22	30/04/22	84.81	45.98	38.99 ₪
פרטי חשבון עבור תאריכים:						
757		01/05/22	22/05/22	200.21	44.86	89.81 ₪

סה"כ לדירה:

שיא ביקוש	סה"כ
8.21	285.01
	128.81 ₪

9.89 ₪	תשלום קבוע	
0.00 ₪	תשלום עבור גודל חיבור בKVA (0x0)	
138.69 ₪	סה"כ לתשלום	לא כולל מע"מ





23/05/22 תאריך הפקה:
 22/05/22 תאריך קריאה נוכחית:
 23/04/22 תאריך קריאה קודמת:

שם דייר: מלונות דן - דירה 6671
 שם אתר: בתי אלמוג (ישרוטל, מלונות דן, מלכת שבא)

לקוח/ה נכבד/ה, אנו מתכבדים להגיש את חישוב צריכת החשמל לתקופה 22/05/22 - 23/04/22:

מלונות דן - דירה 6671 - 10 - 00022538 (0x0)

סה"כ לתשלום	מחיר לקוט"ש בא"ג	סה"כ צריכה בקוט"ש	קריאה נוכחית	קריאה קודמת	סוג צריכה	סוג תעריף
			30/04/22	23/04/22	פרטי חשבון עבור תאריכים:	
₪ 61.56	45.98	133.89	53,031.72	52,897.83		757
			22/05/22	01/05/22	פרטי חשבון עבור תאריכים:	
₪ 154.39	44.86	344.16	53,375.87	53,031.72		757

סה"כ לדירה:

שיא ביקוש	סה"כ
8.97	478.04
	₪ 215.95

₪ 9.89	תשלום קבוע	
₪ 0.00	תשלום עבור גודל חיבור בKVA (0x0)	
₪ 225.83	סה"כ לתשלום	לא כולל מע"מ





23/05/22 תאריך הפקה:
 22/05/22 תאריך קריאה נוכחית:
 23/04/22 תאריך קריאה קודמת:

שם דייר: מלונות דן - דירה 6672
 שם אתר: בתי אלמוג (ישרוטל, מלונות דן, מלכת שבא)

לקוח/ה נכבד/ה, אנו מתכבדים להגיש את חישוב צריכת החשמל לתקופה 22/05/22 - 23/04/22:

מלונות דן - דירה 6672 - 10 - 00022538 (0x0)

סוג תעריף	סוג צריכה	קריאה קודמת	קריאה נוכחית	סה"כ צריכה בקוט"ש	מחיר לקוט"ש בא"ג	סה"כ לתשלום
פרטי חשבון עבור תאריכים:		23/04/22	30/04/22			
757		52,897.83	53,031.72	133.89	45.98	61.56 ₪
פרטי חשבון עבור תאריכים:		01/05/22	22/05/22			
757		53,031.72	53,375.87	344.16	44.86	154.39 ₪

סה"כ לדירה:

שיא ביקוש	סה"כ
8.97	478.04
	215.95 ₪

9.89 ₪	תשלום קבוע	
0.00 ₪	תשלום עבור גודל חיבור ב KVA (0x0)	
225.83 ₪	סה"כ לתשלום	לא כולל מע"מ



23/05/22 תאריך הפקה:
 22/05/22 תאריך קריאה נוכחית:
 23/04/22 תאריך קריאה קודמת:

שם דייר: מלונות דן - דירה 6711
שם אתר: בתי אלמוג (ישרוטל, מלונות דן, מלכת שבא)

לקוח/ה נכבד/ה, אנו מתכבדים להגיש את חישוב צריכת החשמל לתקופה 22/05/22 - 23/04/22:

מלונות דן - דירה 6711 - 24 - 00022538 (0x0)

סוג תעריף	סוג צריכה	קריאה קודמת	קריאה נוכחית	סה"כ צריכה בקוט"ש	מחיר לקוט"ש בא"ג	סה"כ לתשלום
פרטי חשבון עבור תאריכים:						
757		23/04/22	30/04/22	112.94	45.98	51.93 ₪
פרטי חשבון עבור תאריכים:						
757		01/05/22	22/05/22	257.12	44.86	115.35 ₪

סה"כ לדירה:

שיא ביקוש	סה"כ
10.71	370.07
	167.28 ₪

9.89 ₪	תשלום קבוע	
0.00 ₪	תשלום עבור גודל חיבור בKVA (0x0)	
177.16 ₪	סה"כ לתשלום	לא כולל מע"מ



23/05/22 תאריך הפקה:
 22/05/22 תאריך קריאה נוכחית:
 23/04/22 תאריך קריאה קודמת:

שם דייר: מלונות דן - דירה 6712
 שם אתר: בתי אלמוג (ישרוטל, מלונות דן, מלכת שבא)

לקוח/ה נכבד/ה, אנו מתכבדים להגיש את חישוב צריכת החשמל לתקופה 22/05/22 - 23/04/22:

מלונות דן - דירה 6712 - 24 - 00022538 (0x0)

סוג תעריף	סוג צריכה	קריאה קודמת	קריאה נוכחית	סה"כ צריכה בקוט"ש	מחיר לקוט"ש בא"ג	סה"כ לתשלום
פרטי חשבון עבור תאריכים:						
757		23/04/22	30/04/22	112.94	45.98	51.93 ₪
פרטי חשבון עבור תאריכים:						
757		01/05/22	22/05/22	257.12	44.86	115.35 ₪

סה"כ לדירה:

שיא ביקוש	סה"כ
10.71	370.07
	167.28 ₪

9.89 ₪	תשלום קבוע	
0.00 ₪	תשלום עבור גודל חיבור בKVA (0x0)	
177.16 ₪	סה"כ לתשלום	לא כולל מע"מ



23/05/22 תאריך הפקה:
 22/05/22 תאריך קריאה נוכחית:
 23/04/22 תאריך קריאה קודמת:

שם דייר: מלונות דן - דירה 6721
שם אתר: בתי אלמוג (ישרוטל, מלונות דן, מלכת שבא)

לקוח/ה נכבד/ה, אנו מתכבדים להגיש את חישוב צריכת החשמל לתקופה 22/05/22 - 23/04/22:

מלונות דן - דירה 6721 - 23 - 00022538(0x0)

סה"כ לתשלום	מחיר לקוט"ש בא"ג	סה"כ צריכה בקוט"ש	קריאה נוכחית	קריאה קודמת	סוג צריכה	סוג תעריף
			30/04/22	23/04/22	פרטי חשבון עבור תאריכים:	
₪ 63.38	45.98	137.84	56,233.00	56,095.17		757
			22/05/22	01/05/22	פרטי חשבון עבור תאריכים:	
₪ 155.48	44.86	346.58	56,579.58	56,233.00		757

סה"כ לדירה:

שיא ביקוש	סה"כ
7.89	484.42
	₪ 218.85

₪ 9.89	תשלום קבוע	
₪ 0.00	תשלום עבור גודל חיבור בKVA (0x0)	
₪ 228.74	סה"כ לתשלום	לא כולל מע"מ

23/05/22 תאריך הפקה:
 22/05/22 תאריך קריאה נוכחית:
 23/04/22 תאריך קריאה קודמת:

שם דייר: מלונות דן - דירה 6722
שם אתר: בתי אלמוג (ישרוטל, מלונות דן, מלכת שבא)

לקוח/ה נכבד/ה, אנו מתכבדים להגיש את חישוב צריכת החשמל לתקופה 22/05/22 - 23/04/22:

מלונות דן - דירה 6722 - 23 - 00022538 (0x0)

סה"כ לתשלום	מחיר לקוט"ש בא"ג	סה"כ צריכה בקוט"ש	קריאה נוכחית	קריאה קודמת	סוג צריכה	סוג תעריף
			30/04/22	23/04/22	פרטי חשבון עבור תאריכים:	
₪ 63.38	45.98	137.84	56,233.00	56,095.17		757
			22/05/22	01/05/22	פרטי חשבון עבור תאריכים:	
₪ 155.48	44.86	346.58	56,579.58	56,233.00		757

סה"כ לדירה:

שיא ביקוש	סה"כ
7.89	484.42
	₪ 218.85

₪ 9.89	תשלום קבוע	
₪ 0.00	תשלום עבור גודל חיבור ב-KVA (0x0)	
₪ 228.74	סה"כ לתשלום	לא כולל מע"מ

23/05/22 תאריך הפקה:
 22/05/22 תאריך קריאה נוכחית:
 23/04/22 תאריך קריאה קודמת:

שם דייר: מלונות דן - דירה 6731
שם אתר: בתי אלמוג (ישרוטל, מלונות דן, מלכת שבא)

לקוח/ה נכבד/ה, אנו מתכבדים להגיש את חישוב צריכת החשמל לתקופה 22/05/22 - 23/04/22:

מלונות דן - דירה 6731 - 22 - 00022538(0x0)

סוג תעריף	סוג צריכה	קריאה קודמת	קריאה נוכחית	סה"כ צריכה בקוט"ש	מחיר לקוט"ש בא"ג	סה"כ לתשלום
פרטי חשבון עבור תאריכים:						
757		23/04/22	30/04/22	144.00	45.98	66.21 ₪
פרטי חשבון עבור תאריכים:						
757		01/05/22	22/05/22	359.45	44.86	161.25 ₪

סה"כ לדירה:

שיא ביקוש	סה"כ
11.00	503.44
	227.46 ₪

9.89 ₪	תשלום קבוע	
0.00 ₪	תשלום עבור גודל חיבור בKVA (0x0)	
237.34 ₪	סה"כ לתשלום	לא כולל מע"מ



23/05/22 תאריך הפקה:
 22/05/22 תאריך קריאה נוכחית:
 23/04/22 תאריך קריאה קודמת:

שם דייר: מלונות דן - דירה 6732
שם אתר: בתי אלמוג (ישרוטל, מלונות דן, מלכת שבא)

לקוח/ה נכבד/ה, אנו מתכבדים להגיש את חישוב צריכת החשמל לתקופה 22/05/22 - 23/04/22:

מלונות דן - דירה 6732 - 22 - 00022538(0x0)

סוג תעריף	סוג צריכה	קריאה קודמת	קריאה נוכחית	סה"כ צריכה בקוט"ש	מחיר לקוט"ש בא"ג	סה"כ לתשלום
פרטי חשבון עבור תאריכים:						
757		23/04/22	30/04/22	144.00	45.98	66.21 ₪
פרטי חשבון עבור תאריכים:						
757		01/05/22	22/05/22	359.45	44.86	161.25 ₪

סה"כ לדייר:

שיא ביקוש	סה"כ
11.00	503.44
	227.46 ₪

9.89 ₪	תשלום קבוע	
0.00 ₪	תשלום עבור גודל חיבור בKVA (0x0)	
237.34 ₪	סה"כ לתשלום	לא כולל מע"מ



23/05/22 תאריך הפקה:
 22/05/22 תאריך קריאה נוכחית:
 23/04/22 תאריך קריאה קודמת:

שם דייר: מלונות דן - דירה 6741
שם אתר: בתי אלמוג (ישרוטל, מלונות דן, מלכת שבא)

לקוח/ה נכבד/ה, אנו מתכבדים להגיש את חישוב צריכת החשמל לתקופה 22/05/22 - 23/04/22:

מלונות דן - דירה 6741 - 21 - 00022538(0x0)

סוג תעריף	סוג צריכה	קריאה קודמת	קריאה נוכחית	סה"כ צריכה בקוט"ש	מחיר לקוט"ש בא"ג	סה"כ לתשלום
פרטי חשבון עבור תאריכים:						
757		23/04/22	30/04/22	92.82	45.98	42.68 ₪
פרטי חשבון עבור תאריכים:						
757		01/05/22	22/05/22	209.77	44.86	94.10 ₪

סה"כ לדירה:

שיא ביקוש	סה"כ
8.11	302.59
	136.78 ₪

9.89 ₪	תשלום קבוע	
0.00 ₪	תשלום עבור גודל חיבור בKVA (0x0)	
146.67 ₪	סה"כ לתשלום	לא כולל מע"מ



23/05/22 תאריך הפקה:
 22/05/22 תאריך קריאה נוכחית:
 23/04/22 תאריך קריאה קודמת:

שם דייר: מלונות דן - דירה 6742
שם אתר: בתי אלמוג (ישרוטל, מלונות דן, מלכת שבא)

לקוח/ה נכבד/ה, אנו מתכבדים להגיש את חישוב צריכת החשמל לתקופה 22/05/22 - 23/04/22:

מלונות דן - דירה 6742 - 21 - 00022538(0x0)

סוג תעריף	סוג צריכה	קריאה קודמת	קריאה נוכחית	סה"כ צריכה בקוט"ש	מחיר לקוט"ש בא"ג	סה"כ לתשלום
פרטי חשבון עבור תאריכים:		23/04/22	30/04/22			
757		51,304.01	51,396.83	92.82	45.98	42.68 ₪
פרטי חשבון עבור תאריכים:		01/05/22	22/05/22			
757		51,396.83	51,606.60	209.77	44.86	94.10 ₪

סה"כ לדירה:

שיא ביקוש	סה"כ
8.11	302.59
	136.78 ₪

9.89 ₪	תשלום קבוע	
0.00 ₪	תשלום עבור גודל חיבור בKVA (0x0)	
146.67 ₪	סה"כ לתשלום	לא כולל מע"מ





23/05/22 תאריך הפקה:
 22/05/22 תאריך קריאה נוכחית:
 23/04/22 תאריך קריאה קודמת:

שם דייר: מלונות דן - דירה 6751
שם אתר: בתי אלמוג (ישרוטל, מלונות דן, מלכת שבא)

לקוח/ה נכבד/ה, אנו מתכבדים להגיש את חישוב צריכת החשמל לתקופה 22/05/22 - 23/04/22:

מלונות דן - דירה 6751 - 20 - 00022538(0x0)

סוג תעריף	סוג צריכה	קריאה קודמת	קריאה נוכחית	סה"כ צריכה בקוט"ש	מחיר לקוט"ש בא"ג	סה"כ לתשלום
פרטי חשבון עבור תאריכים:						
757		23/04/22	30/04/22	120.35	45.98	55.34 ₪
פרטי חשבון עבור תאריכים:						
757		01/05/22	22/05/22	318.35	44.86	142.81 ₪

סה"כ לדירה:

שיא ביקוש	סה"כ
9.25	438.71
	198.15 ₪

9.89 ₪	תשלום קבוע	
0.00 ₪	תשלום עבור גודל חיבור בKVA (0x0)	
208.04 ₪	סה"כ לתשלום	לא כולל מע"מ





23/05/22 תאריך הפקה:
 22/05/22 תאריך קריאה נוכחית:
 23/04/22 תאריך קריאה קודמת:

שם דייר: מלונות דן - דירה 6752
 שם אתר: בתי אלמוג (ישרוטל, מלונות דן, מלכת שבא)

לקוח/ה נכבד/ה, אנו מתכבדים להגיש את חישוב צריכת החשמל לתקופה 22/05/22 - 23/04/22:

מלונות דן - דירה 6752 - 20 - 00022538(0x0)

סוג תעריף	סוג צריכה	קריאה קודמת	קריאה נוכחית	סה"כ צריכה בקוט"ש	מחיר לקוט"ש בא"ג	סה"כ לתשלום
פרטי חשבון עבור תאריכים:						
757		23/04/22	30/04/22	120.35	45.98	55.34 ₪
פרטי חשבון עבור תאריכים:						
757		01/05/22	22/05/22	318.35	44.86	142.81 ₪

סה"כ לדירה:

שיא ביקוש	סה"כ
9.25	438.71
	198.15 ₪

9.89 ₪	תשלום קבוע	
0.00 ₪	תשלום עבור גודל חיבור ב KVA (0x0)	
208.04 ₪	סה"כ לתשלום	לא כולל מע"מ





23/05/22 תאריך הפקה:
 22/05/22 תאריך קריאה נכחית:
 23/04/22 תאריך קריאה קודמת:

שם דייר: מלונות דן - דירה 6761
שם אתר: בתי אלמוג (ישרוטל, מלונות דן, מלכת שבא)

לקוח/ה נכבד/ה, אנו מתכבדים להגיש את חישוב צריכת החשמל לתקופה 22/05/22 - 23/04/22:

מלונות דן - דירה 6761 - 19 - 00022538(0x0)

סוג תעריף	סוג צריכה	קריאה קודמת	קריאה נכחית	סה"כ צריכה בקוט"ש	מחיר לקוט"ש בא"ג	סה"כ לתשלום
פרטי חשבון עבור תאריכים:						
757		23/04/22	30/04/22	133.79	45.98	61.52 ₪
פרטי חשבון עבור תאריכים:						
757		01/05/22	22/05/22	352.75	44.86	158.24 ₪

סה"כ לדירה:

שיא ביקוש	סה"כ
10.83	486.54
	219.76 ₪

9.89 ₪	תשלום קבוע	
0.00 ₪	תשלום עבור גודל חיבור בKVA (0x0)	
229.64 ₪	סה"כ לתשלום	לא כולל מע"מ





23/05/22 תאריך הפקה:
 22/05/22 תאריך קריאה נוכחית:
 23/04/22 תאריך קריאה קודמת:

שם דייר: מלונות דן - דירה 6762
 שם אתר: בתי אלמוג (ישרוטל, מלונות דן, מלכת שבא)

לקוח/ה נכבד/ה, אנו מתכבדים להגיש את חישוב צריכת החשמל לתקופה 22/05/22 - 23/04/22:

מלונות דן - דירה 6762 - 19 - 00022538(0x0)

סוג תעריף	סוג צריכה	קריאה קודמת	קריאה נוכחית	סה"כ צריכה בקוט"ש	מחיר לקוט"ש בא"ג	סה"כ לתשלום
פרטי חשבון עבור תאריכים:		23/04/22	30/04/22			
757		52,754.93	52,888.71	133.79	45.98	61.52 ₪
פרטי חשבון עבור תאריכים:		01/05/22	22/05/22			
757		52,888.71	53,241.46	352.75	44.86	158.24 ₪

סה"כ לדירה:

שיא ביקוש	סה"כ
10.83	486.54
	219.76 ₪

9.89 ₪	תשלום קבוע	
0.00 ₪	תשלום עבור גודל חיבור בKVA (0x0)	
229.64 ₪	סה"כ לתשלום	לא כולל מע"מ





23/05/22 תאריך הפקה:
 22/05/22 תאריך קריאה נוכחית:
 23/04/22 תאריך קריאה קודמת:

שם דייר: מלונות דן - דירה 6771
 שם אתר: בתי אלמוג (ישרוטל, מלונות דן, מלכת שבא)

לקוח/ה נכבד/ה, אנו מתכבדים להגיש את חישוב צריכת החשמל לתקופה 22/05/22 - 23/04/22:

מלונות דן - דירה 6771 - 18 - 00022538 (0x0)

סוג תעריף	סוג צריכה	קריאה קודמת	קריאה נוכחית	סה"כ צריכה בקוט"ש	מחיר לקוט"ש בא"ג	סה"כ לתשלום
פרטי חשבון עבור תאריכים:						
757		23/04/22	30/04/22	158.88	45.98	73.05 ₪
פרטי חשבון עבור תאריכים:						
757		01/05/22	22/05/22	359.10	44.86	161.09 ₪

סה"כ לדירה:

שיא ביקוש	סה"כ
9.72	517.98
	234.14 ₪

9.89 ₪	תשלום קבוע	
0.00 ₪	תשלום עבור גודל חיבור בKVA (0x0)	
244.03 ₪	סה"כ לתשלום	לא כולל מע"מ



23/05/22 תאריך הפקה:
 22/05/22 תאריך קריאה נוכחית:
 23/04/22 תאריך קריאה קודמת:

שם דייר: מלונות דן - דירה 6772
שם אתר: בתי אלמוג (ישרוטל, מלונות דן, מלכת שבא)

לקוח/ה נכבד/ה, אנו מתכבדים להגיש את חישוב צריכת החשמל לתקופה 22/05/22 - 23/04/22:

מלונות דן - דירה 6772 - 18 - 00022538 (0x0)

סוג תעריף	סוג צריכה	קריאה קודמת	קריאה נוכחית	סה"כ צריכה בקוט"ש	מחיר לקוט"ש בא"ג	סה"כ לתשלום
פרטי חשבון עבור תאריכים:						
757		23/04/22	30/04/22	158.88	45.98	73.05 ₪
פרטי חשבון עבור תאריכים:						
757		01/05/22	22/05/22	359.10	44.86	161.09 ₪

סה"כ לדייר:

שיא ביקוש	סה"כ
9.72	517.98
	234.14 ₪

9.89 ₪	תשלום קבוע	
0.00 ₪	תשלום עבור גודל חיבור ב-KVA (0x0)	
244.03 ₪	סה"כ לתשלום	לא כולל מע"מ

23/05/22 תאריך הפקה:
 22/05/22 תאריך קריאה נוכחית:
 23/04/22 תאריך קריאה קודמת:

שם דייר: מלונות דן - דירה 7501
שם אתר: בתי אלמוג (ישרוטל, מלונות דן, מלכת שבא)

לקוח/ה נכבד/ה, אנו מתכבדים להגיש את חישוב צריכת החשמל לתקופה 22/05/22 - 23/04/22:

מלונות דן - דירה 7501 - 21 - 81005509(0x0)

סוג תעריף	סוג צריכה	קריאה קודמת	קריאה נוכחית	סה"כ צריכה בקוט"ש	מחיר לקוט"ש בא"ג	סה"כ לתשלום
פרטי חשבון עבור תאריכים:						
757		23/04/22	30/04/22	128.32	45.98	59.00 ₪
פרטי חשבון עבור תאריכים:						
757		01/05/22	22/05/22	378.20	44.86	169.66 ₪

סה"כ לדירה:

שיא ביקוש	סה"כ
11.60	506.53
	228.66 ₪

9.89 ₪	תשלום קבוע	
0.00 ₪	תשלום עבור גודל חיבור בKVA (0x0)	
238.55 ₪	סה"כ לתשלום	לא כולל מע"מ



23/05/22 תאריך הפקה:
 22/05/22 תאריך קריאה נוכחית:
 23/04/22 תאריך קריאה קודמת:

שם דייר: מלונות דן - דירה 7502
 שם אתר: בתי אלמוג (ישרוטל, מלונות דן, מלכת שבא)

לקוח/ה נכבד/ה, אנו מתכבדים להגיש את חישוב צריכת החשמל לתקופה 22/05/22 - 23/04/22:

מלונות דן - דירה 7502 - 21 - 81005509(0x0)

סוג תעריף	סוג צריכה	קריאה קודמת	קריאה נוכחית	סה"כ צריכה בקוט"ש	מחיר לקוט"ש בא"ג	סה"כ לתשלום
פרטי חשבון עבור תאריכים:						
757		23/04/22	30/04/22	128.32	45.98	59.00 ₪
פרטי חשבון עבור תאריכים:						
757		01/05/22	22/05/22	378.20	44.86	169.66 ₪

סה"כ לדירה:

שיא ביקוש	סה"כ
11.60	506.53
	228.66 ₪

9.89 ₪	תשלום קבוע	
0.00 ₪	תשלום עבור גודל חיבור בKVA (0x0)	
238.55 ₪	סה"כ לתשלום	לא כולל מע"מ





23/05/22 תאריך הפקה:
 22/05/22 תאריך קריאה נוכחית:
 23/04/22 תאריך קריאה קודמת:

שם דייר: מלונות דן - דירה 7505
 שם אתר: בתי אלמוג (ישרוטל, מלונות דן, מלכת שבא)

לקוח/ה נכבד/ה, אנו מתכבדים להגיש את חישוב צריכת החשמל לתקופה 22/05/22 - 23/04/22:

מלונות דן - דירה 7505 - 23 - 81005509(0x0)

סוג תעריף	סוג צריכה	קריאה קודמת	קריאה נוכחית	סה"כ צריכה בקוט"ש	מחיר לקוט"ש בא"ג	סה"כ לתשלום
פרטי חשבון עבור תאריכים:						
757		23/04/22	30/04/22	143.40	45.98	65.94 ₪
פרטי חשבון עבור תאריכים:						
757		01/05/22	22/05/22	310.37	44.86	139.23 ₪

סה"כ לדיר:

שיא ביקוש	סה"כ
11.60	453.77
	205.17 ₪

9.89 ₪	תשלום קבוע	
0.00 ₪	תשלום עבור גודל חיבור בKVA (0x0)	
215.05 ₪	סה"כ לתשלום	לא כולל מע"מ

התפלגות חיוב בש"ח לפי תעו"ז

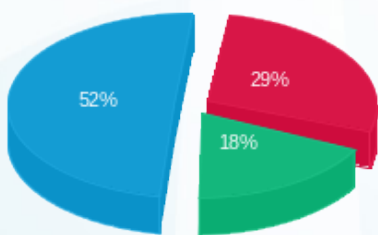

פסגה (60.03 ₪) ■
 גבע (37.73 ₪) ■
 שפל (107.42 ₪) ■

הסטוריית צריכה בקוט"ש

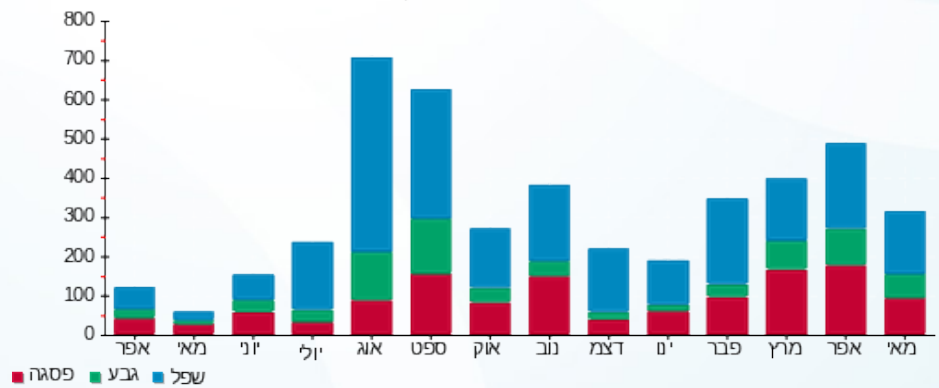



23/05/22 תאריך הפקה:
 22/05/22 תאריך קריאה נוכחית:
 23/04/22 תאריך קריאה קודמת:

שם דייר: מלונות דן - דירה 7506
 שם אתר: בתי אלמוג (ישרוטל, מלונות דן, מלכת שבא)

לקוח/ה נכבד/ה, אנו מתכבדים להגיש את חישוב צריכת החשמל לתקופה 22/05/22 - 23/04/22:

מלונות דן - דירה 7506 - 23 - 81005509(0x0)

סוג תעריף	סוג צריכה	קריאה קודמת	קריאה נוכחית	סה"כ צריכה בקוט"ש	מחיר לקוט"ש בא"ג	סה"כ לתשלום
פרטי חשבון עבור תאריכים:						
757		23/04/22	30/04/22	143.40	45.98	65.94 ₪
פרטי חשבון עבור תאריכים:						
757		01/05/22	22/05/22	310.37	44.86	139.23 ₪

סה"כ לדירה:

שיא ביקוש	סה"כ
11.60	453.77
	205.17 ₪

9.89 ₪	תשלום קבוע	
0.00 ₪	תשלום עבור גודל חיבור בKVA (0x0)	
215.05 ₪	סה"כ לתשלום	לא כולל מע"מ

התפלגות חיוב בש"ח לפי תעו"ז

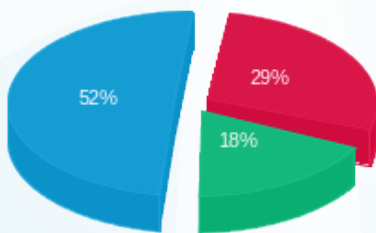

פסגה (60.03 ₪) 52%
 גבע (37.73 ₪) 18%
 שפל (107.42 ₪) 29%

הסטוריית צריכה בקוט"ש

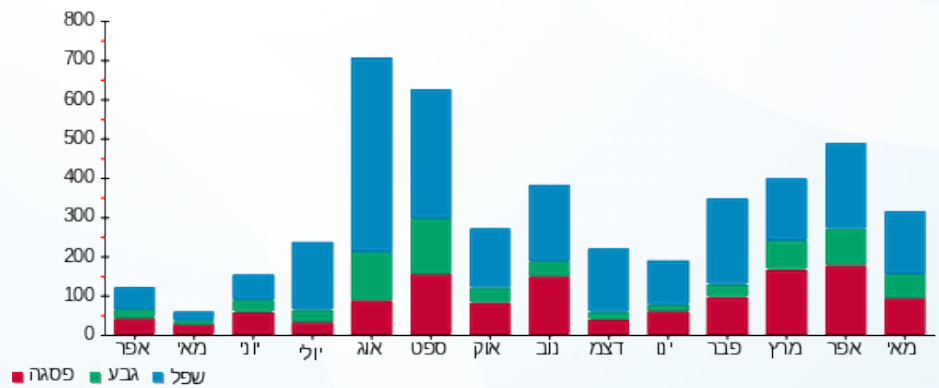



23/05/22 תאריך הפקה:
 22/05/22 תאריך קריאה נוכחית:
 23/04/22 תאריך קריאה קודמת:

שם דייר: מלונות דן - דירה 7601
 שם אתר: בתי אלמוג (ישרוטל, מלונות דן, מלכת שבא)

לקוח/ה נכבד/ה, אנו מתכבדים להגיש את חישוב צריכת החשמל לתקופה 22/05/22 - 23/04/22:

מלונות דן - דירה 7601 - 13 - 81005509(0x0)

סה"כ לתשלום	מחיר לקוט"ש בא"ג	סה"כ צריכה בקוט"ש	קריאה נוכחית	קריאה קודמת	סוג צריכה	סוג תעריף
			30/04/22	23/04/22	פרטי חשבון עבור תאריכים:	
₪ 55.57	45.98	120.85	55,236.23	55,115.38		757
			22/05/22	01/05/22	פרטי חשבון עבור תאריכים:	
₪ 137.55	44.86	306.62	55,542.85	55,236.23		757

סה"כ לדירה:

שיא ביקוש	סה"כ
8.80	427.48
	₪ 193.12

₪ 9.89	תשלום קבוע	
₪ 0.00	תשלום עבור גודל חיבור בKVA (0x0)	
₪ 203.00	סה"כ לתשלום	לא כולל מע"מ





23/05/22 תאריך הפקה:
 22/05/22 תאריך קריאה נכחית:
 23/04/22 תאריך קריאה קודמת:

שם דייר: מלונות דן - דירה 7603
 שם אתר: בתי אלמוג (ישרוטל, מלונות דן, מלכת שבא)

לקוח/ה נכבד/ה, אנו מתכבדים להגיש את חישוב צריכת החשמל לתקופה 22/05/22 - 23/04/22:

מלונות דן - דירה 7603 - 14 - 81005509(0x0)

סה"כ לתשלום	מחיר לקוט"ש בא"ג	סה"כ צריכה בקוט"ש	קריאה נכחית	קריאה קודמת	סוג צריכה	סוג תעריף
			30/04/22	23/04/22	פרטי חשבון עבור תאריכים:	
₪ 48.58	45.98	105.65	39,543.85	39,438.20		757
			22/05/22	01/05/22	פרטי חשבון עבור תאריכים:	
₪ 176.73	44.86	393.95	39,937.80	39,543.85		757

סה"כ לדירה:

שיא ביקוש	סה"כ
9.90	499.60
	₪ 225.30

₪ 9.89	תשלום קבוע	
₪ 0.00	תשלום עבור גודל חיבור בKVA (0x0)	
₪ 235.19	סה"כ לתשלום	לא כולל מע"מ





23/05/22 תאריך הפקה:
 22/05/22 תאריך קריאה נוכחית:
 23/04/22 תאריך קריאה קודמת:

שם דייר: מלונות דן - דירה 7604
 שם אתר: בתי אלמוג (ישרוטל, מלונות דן, מלכת שבא)

לקוח/ה נכבד/ה, אנו מתכבדים להגיש את חישוב צריכת החשמל לתקופה 22/05/22 - 23/04/22:

מלונות דן - דירה 7604 - 14 - 81005509(0x0)

סה"כ לתשלום	מחיר לקוט"ש בא"ג	סה"כ צריכה בקוט"ש	קריאה נוכחית	קריאה קודמת	סוג צריכה	סוג תעריף
			30/04/22	23/04/22	פרטי חשבון עבור תאריכים:	
₪ 48.58	45.98	105.65	39,543.85	39,438.20		757
			22/05/22	01/05/22	פרטי חשבון עבור תאריכים:	
₪ 176.73	44.86	393.95	39,937.80	39,543.85		757

סה"כ לדירה:

שיא ביקוש	סה"כ
9.90	499.60
	₪ 225.30

₪ 9.89	תשלום קבוע	
₪ 0.00	תשלום עבור גודל חיבור בKVA (0x0)	
₪ 235.19	סה"כ לתשלום	לא כולל מע"מ



23/05/22 תאריך הפקה:
 22/05/22 תאריך קריאה נוכחית:
 23/04/22 תאריך קריאה קודמת:

שם דייר: מלונות דן - דירה 7605
שם אתר: בתי אלמוג (ישרוטל, מלונות דן, מלכת שבא)

לקוח/ה נכבד/ה, אנו מתכבדים להגיש את חישוב צריכת החשמל לתקופה 22/05/22 - 23/04/22:

מלונות דן - דירה 7605 - 15 - 81005509(0x0)

סוג תעריף	סוג צריכה	קריאה קודמת	קריאה נוכחית	סה"כ צריכה בקוט"ש	מחיר לקוט"ש בא"ג	סה"כ לתשלום
פרטי חשבון עבור תאריכים:						
757		23/04/22	30/04/22	61.35	45.98	28.21 ₪
פרטי חשבון עבור תאריכים:						
757		01/05/22	22/05/22	136.30	44.86	61.14 ₪

סה"כ לדירה:

שיא ביקוש	סה"כ
6.50	197.65
	89.35 ₪

9.89 ₪	תשלום קבוע	
0.00 ₪	תשלום עבור גודל חיבור בKVA (0x0)	
99.24 ₪	סה"כ לתשלום	לא כולל מע"מ

23/05/22 תאריך הפקה:
 22/05/22 תאריך קריאה נוכחית:
 23/04/22 תאריך קריאה קודמת:

שם דייר: מלונות דן - דירה 7606
שם אתר: בתי אלמוג (ישרוטל, מלונות דן, מלכת שבא)

לקוח/ה נכבד/ה, אנו מתכבדים להגיש את חישוב צריכת החשמל לתקופה 22/05/22 - 23/04/22:

מלונות דן - דירה 7606 - 15 - 81005509(0x0)

סוג תעריף	סוג צריכה	קריאה קודמת	קריאה נוכחית	סה"כ צריכה בקוט"ש	מחיר לקוט"ש בא"ג	סה"כ לתשלום
פרטי חשבון עבור תאריכים:						
757		23/04/22	30/04/22	61.35	45.98	28.21 ₪
פרטי חשבון עבור תאריכים:						
757		01/05/22	22/05/22	136.30	44.86	61.14 ₪

סה"כ לדירה:

שיא ביקוש	סה"כ
6.50	197.65
	89.35 ₪

9.89 ₪	תשלום קבוע	
0.00 ₪	תשלום עבור גודל חיבור בKVA (0x0)	
99.24 ₪	סה"כ לתשלום	לא כולל מע"מ



23/05/22 תאריך הפקה:
 22/05/22 תאריך קריאה נוכחית:
 23/04/22 תאריך קריאה קודמת:

שם דייר: מלונות דן - דירה 7607
 שם אתר: בתי אלמוג (ישרוטל, מלונות דן, מלכת שבא)

לקוח/ה נכבד/ה, אנו מתכבדים להגיש את חישוב צריכת החשמל לתקופה 22/05/22 - 23/04/22:

מלונות דן - דירה 7607 - 16 - 81005509(0x0)

סוג תעריף	סוג צריכה	קריאה קודמת	קריאה נוכחית	סה"כ צריכה בקוט"ש	מחיר לקוט"ש בא"ג	סה"כ לתשלום
פרטי חשבון עבור תאריכים:		23/04/22	30/04/22			
757		47,606.05	47,666.83	60.78	45.98	27.94 ₪
פרטי חשבון עבור תאריכים:		01/05/22	22/05/22			
757		47,666.83	47,903.23	236.40	44.86	106.05 ₪

סה"כ לדירה:

שיא ביקוש	סה"כ
6.60	297.18
	133.99 ₪

9.89 ₪	תשלום קבוע	
0.00 ₪	תשלום עבור גודל חיבור בKVA (0x0)	
143.88 ₪	סה"כ לתשלום	לא כולל מע"מ





23/05/22 תאריך הפקה:
 22/05/22 תאריך קריאה נוכחית:
 23/04/22 תאריך קריאה קודמת:

שם דייר: מלונות דן - דירה 7608
 שם אתר: בתי אלמוג (ישרוטל, מלונות דן, מלכת שבא)

לקוח/ה נכבד/ה, אנו מתכבדים להגיש את חישוב צריכת החשמל לתקופה 22/05/22 - 23/04/22:

מלונות דן - דירה 7608 - 16 - 81005509(0x0)

סה"כ לתשלום	מחיר לקוט"ש בא"ג	סה"כ צריכה בקוט"ש	קריאה נוכחית	קריאה קודמת	סוג צריכה	סוג תעריף
			30/04/22	23/04/22		פרטי חשבון עבור תאריכים:
₪ 27.94	45.98	60.78	47,666.83	47,606.05		757
			22/05/22	01/05/22		פרטי חשבון עבור תאריכים:
₪ 106.05	44.86	236.40	47,903.23	47,666.83		757

סה"כ לדירה:

שיא ביקוש	סה"כ
6.60	297.18
	₪ 133.99

₪ 9.89	תשלום קבוע	
₪ 0.00	תשלום עבור גודל חיבור בKVA (0x0)	
₪ 143.88	סה"כ לתשלום	לא כולל מע"מ





23/05/22 תאריך הפקה:
 22/05/22 תאריך קריאה נוכחית:
 23/04/22 תאריך קריאה קודמת:

שם דייר: מלונות דן - דירה 7609
שם אתר: בתי אלמוג (ישרוטל, מלונות דן, מלכת שבא)

לקוח/ה נכבד/ה, אנו מתכבדים להגיש את חישוב צריכת החשמל לתקופה 22/05/22 - 23/04/22:

מלונות דן - דירה 7609 - 17 - 81005509(0x0)

סוג תעריף	סוג צריכה	קריאה קודמת	קריאה נוכחית	סה"כ צריכה בקוט"ש	מחיר לקוט"ש בא"ג	סה"כ לתשלום
פרטי חשבון עבור תאריכים:		23/04/22	30/04/22			
757		42,002.55	42,090.70	88.15	45.98	40.53 ₪
פרטי חשבון עבור תאריכים:		01/05/22	22/05/22			
757		42,090.70	42,325.88	235.18	44.86	105.50 ₪

סה"כ לדירה:

שיא ביקוש	סה"כ
9.35	323.32
	146.03 ₪

9.89 ₪	תשלום קבוע	
0.00 ₪	תשלום עבור גודל חיבור בKVA (0x0)	
155.92 ₪	סה"כ לתשלום	לא כולל מע"מ



23/05/22 תאריך הפקה:
 22/05/22 תאריך קריאה נוכחית:
 23/04/22 תאריך קריאה קודמת:

שם דייר: מלונות דן - דירה 7610
שם אתר: בתי אלמוג (ישרוטל, מלונות דן, מלכת שבא)

לקוח/ה נכבד/ה, אנו מתכבדים להגיש את חישוב צריכת החשמל לתקופה 22/05/22 - 23/04/22:

מלונות דן - דירה 7610 - 17 - 81005509(0x0)

סוג תעריף	סוג צריכה	קריאה קודמת	קריאה נוכחית	סה"כ צריכה בקוט"ש	מחיר לקוט"ש בא"ג	סה"כ לתשלום
פרטי חשבון עבור תאריכים:		23/04/22	30/04/22			
757		42,002.55	42,090.70	88.15	45.98	40.53 ₪
פרטי חשבון עבור תאריכים:		01/05/22	22/05/22			
757		42,090.70	42,325.88	235.18	44.86	105.50 ₪

סה"כ לדירה:

שיא ביקוש	סה"כ
9.35	323.32
	146.03 ₪

9.89 ₪	תשלום קבוע	
0.00 ₪	תשלום עבור גודל חיבור בKVA (0x0)	
155.92 ₪	סה"כ לתשלום	לא כולל מע"מ

23/05/22 תאריך הפקה:
 22/05/22 תאריך קריאה נוכחית:
 23/04/22 תאריך קריאה קודמת:

שם דייר: מלונות דן - דירה 9404
שם אתר: בתי אלמוג (ישרוטל, מלונות דן, מלכת שבא)

לקוח/ה נכבד/ה, אנו מתכבדים להגיש את חישוב צריכת החשמל לתקופה 22/05/22 - 23/04/22:

מלונות דן - דירה 9404 - 25 - 13080926(0x0)

סוג תעריף	סוג צריכה	קריאה קודמת	קריאה נוכחית	סה"כ צריכה בקוט"ש	מחיר לקוט"ש בא"ג	סה"כ לתשלום
פרטי חשבון עבור תאריכים:						
757		23/04/22	30/04/22	112.40	45.98	51.68 ₪
פרטי חשבון עבור תאריכים:						
757		01/05/22	22/05/22	282.00	44.86	126.51 ₪

סה"כ לדייר:

שיא ביקוש	סה"כ
9.35	394.40
	178.19 ₪

9.89 ₪	תשלום קבוע	
0.00 ₪	תשלום עבור גודל חיבור בKVA (0x0)	
188.07 ₪	סה"כ לתשלום	לא כולל מע"מ



23/05/22 תאריך הפקה:
 22/05/22 תאריך קריאה נוכחית:
 23/04/22 תאריך קריאה קודמת:

שם דייר: מלונות דן - דירה 9711
שם אתר: בתי אלמוג (ישרוטל, מלונות דן, מלכת שבא)

לקוח/ה נכבד/ה, אנו מתכבדים להגיש את חישוב צריכת החשמל לתקופה 22/05/22 - 23/04/22:

מלונות דן - דירה 9711 - 11 - 13170741(0x0)

סה"כ לתשלום	מחיר לקוט"ש בא"ג	סה"כ צריכה בקוט"ש	קריאה נוכחית	קריאה קודמת	סוג צריכה	סוג תעריף
			30/04/22	23/04/22	פרטי חשבון עבור תאריכים:	
12.48 ₪	48.45	25.75	16,778.20	16,752.45		517
			22/05/22	01/05/22	פרטי חשבון עבור תאריכים:	
73.47 ₪	47.25	155.50	16,933.70	16,778.20		517

ציבורי

סה"כ לתשלום	הערה
33.89 ₪	ציבורי

סה"כ לדייר:

שיא ביקוש	סה"כ
8.56	181.25
	85.95 ₪

21.03 ₪	תשלום קבוע	
0.00 ₪	תשלום עבור גודל חיבור בKVA (0x0)	
140.87 ₪	סה"כ לתשלום	לא כולל מע"מ



23/05/22 תאריך הפקה:
 22/05/22 תאריך קריאה נוכחית:
 23/04/22 תאריך קריאה קודמת:

שם דייר: מלונות דן - דירה 9712
שם אתר: בתי אלמוג (ישרוטל, מלונות דן, מלכת שבא)

לקוח/ה נכבד/ה, אנו מתכבדים להגיש את חישוב צריכת החשמל לתקופה 22/05/22 - 23/04/22:

מלונות דן - דירה 9712 - 12 - 13170741(0x0)

סה"כ לתשלום	מחיר לקוט"ש בא"ג	סה"כ צריכה בקוט"ש	קריאה נוכחית	קריאה קודמת	סוג צריכה	סוג תעריף
			30/04/22	23/04/22	פרטי חשבון עבור תאריכים:	
₪ 81.59	45.98	177.45	36,344.85	36,167.40		757
			22/05/22	01/05/22	פרטי חשבון עבור תאריכים:	
₪ 192.79	44.86	429.75	36,774.60	36,344.85		757

סה"כ לדירה:

שיא ביקוש	סה"כ
10.76	607.20
	₪ 274.38

₪ 9.89	תשלום קבוע	
₪ 0.00	תשלום עבור גודל חיבור בKVA (0x0)	
₪ 284.26	סה"כ לתשלום	לא כולל מע"מ

23/05/22 תאריך הפקדה:
 22/05/22 תאריך קריאה נוכחית:
 23/04/22 תאריך קריאה קודמת:

שם דייר: מלכת שבא - בניין 9 - דירה 9104
 שם אתר: בתי אלמוג (ישרוטל, מלונות דן, מלכת שבא)

לקוח/ה נכבד/ה, אנו מתכבדים להגיש את חישוב צריכת החשמל לתקופה 22/05/22 - 23/04/22:

מלכת שבא - בניין 9 - דירה 9104 - 4 - 13080912 (0x0)

סוג תעריף	סוג צריכה	קריאה קודמת	קריאה נוכחית	סה"כ צריכה בקוט"ש	מחיר לקוט"ש בא"ג	סה"כ לתשלום
פרטי חשבון עבור תאריכים:		23/04/22	22/05/22			
999		13,306.95	13,499.70	192.75	47.25	91.07 ₪

סה"כ לדייר:

שיא ביקוש	סה"כ
4.36	192.75
	91.07 ₪

תשלום קבוע	תשלום עבור גודל חיבור בKVA (0x0)	סה"כ לתשלום	לא כולל מע"מ
21.31 ₪	0.00 ₪	112.38 ₪	

התפלגות חיוב בש"ח לפי תעו"ז

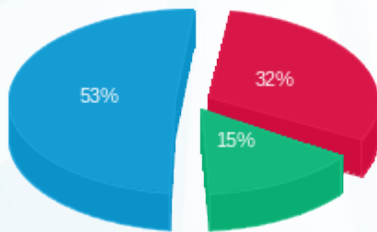

פסגה (28.92 ₪)
 גבע (13.54 ₪)
 שפל (48.62 ₪)

הסטוריית צריכה בקוט"ש

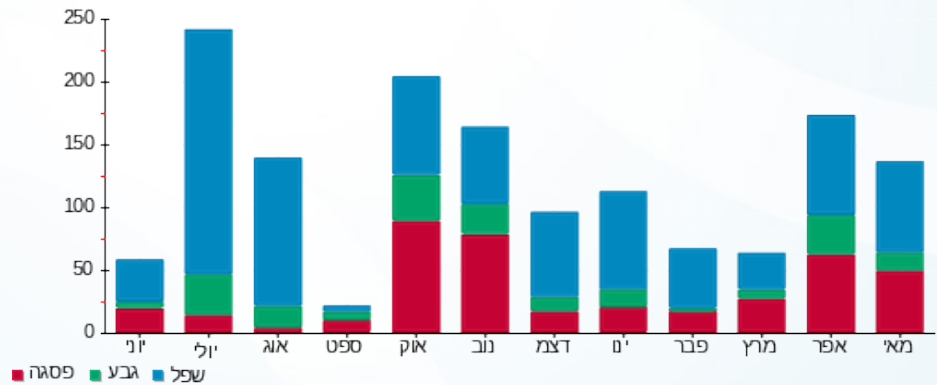

23/05/22 תאריך הפקה:
 22/05/22 תאריך קריאה נוכחית:
 23/04/22 תאריך קריאה קודמת:

שם דייר: מלכת שבא - בניין 9 - דירה 9107
 שם אתר: בתי אלמוג (ישרוטל, מלונות דן, מלכת שבא)

לקוח/ה נכבד/ה, אנו מתכבדים להגיש את חישוב צריכת החשמל לתקופה 22/05/22 - 23/04/22:

מלכת שבא - בניין 9 - דירה 9107 - 7 - 13080912 (0x0)

סוג תעריף	סוג צריכה	קריאה קודמת	קריאה נוכחית	סה"כ צריכה בקוט"ש	מחיר לקוט"ש בא"ג	סה"כ לתשלום
פרטי חשבון עבור תאריכים:		23/04/22	22/05/22			
999		10,550.75	10,674.85	124.10	47.25	58.64 ₪

סה"כ לדייר:

סה"כ	שיא ביקוש
124.10	4.15
58.64 ₪	

לא כולל מע"מ	סה"כ לתשלום	תשלום קבוע
	79.95 ₪	21.31 ₪
		0.00 ₪
		תשלום עבור גודל חיבור ב KVA (0x0)

התפלגות חיוב בש"ח לפי תעו"ז

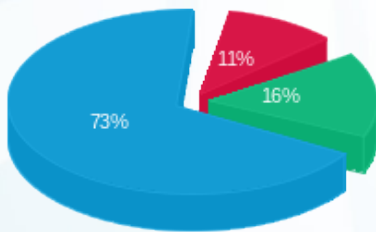

פסגה (6.36 ₪) ■
 גבע (9.64 ₪) ■
 שפל (42.64 ₪) ■

הסטוריית צריכה בקוט"ש

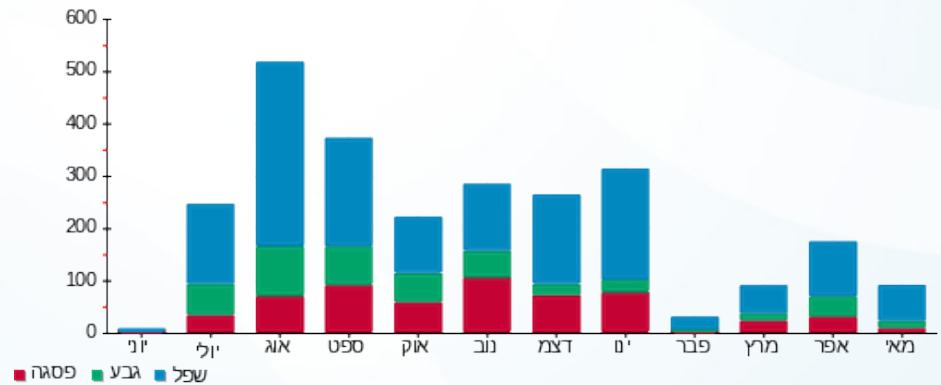

23/05/22 תאריך הפקדה:
 22/05/22 תאריך קריאה נוכחית:
 23/04/22 תאריך קריאה קודמת:

שם דייר: מלכת שבא - דירה 1122
 שם אתר: בתי אלמוג (ישרוטל, מלונות דן, מלכת שבא)

לקוח/ה נכבד/ה, אנו מתכבדים להגיש את חישוב צריכת החשמל לתקופה 22/05/22 - 23/04/22:

מלכת שבא - דירה 1122 - 15 - 00023164 (0x0)

סוג תעריף	סוג צריכה	קריאה קודמת	קריאה נוכחית	סה"כ צריכה בקוט"ש	מחיר לקוט"ש בא"ג	סה"כ לתשלום
פרטי חשבון עבור תאריכים:		23/04/22	22/05/22			
999		35,819.14	36,057.64	238.49	47.25	112.69 ₪

סה"כ לדייר:

שיא ביקוש	סה"כ
4.31	238.49
	112.69 ₪

9.89 ₪	תשלום קבוע	
0.00 ₪	תשלום עבור גודל חיבור בKVA (0x0)	
122.57 ₪	סה"כ לתשלום	לא כולל מע"מ

התפלגות חיוב בש"ח לפי תעו"ז

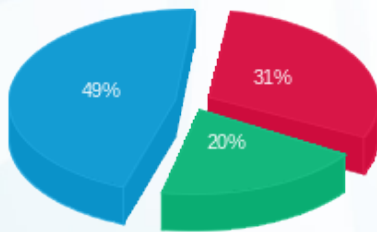

פסגה (35.15 ₪) ■
 גבע (22.67 ₪) ■
 שפל (54.87 ₪) ■

הסטוריית צריכה בקוט"ש

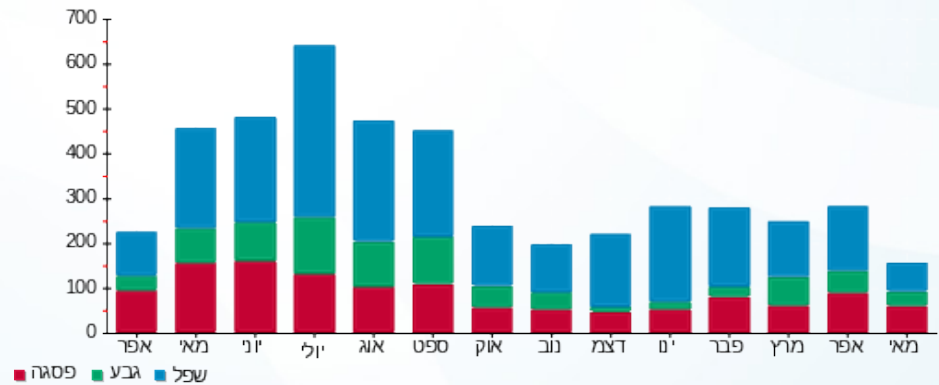



23/05/22 תאריך הפקה:
 22/05/22 תאריך קריאה נוכחית:
 23/04/22 תאריך קריאה קודמת:

שם דייר: מלכת שבא - דירה 1162
 שם אתר: בתי אלמוג (ישרוטל, מלונות דן, מלכת שבא)

לקוח/ה נכבד/ה, אנו מתכבדים להגיש את חישוב צריכת החשמל לתקופה 22/05/22 - 23/04/22:

מלכת שבא - דירה 1162 - 11 - 00023164(0x0)

סוג תעריף	סוג צריכה	קריאה קודמת	קריאה נוכחית	סה"כ צריכה בקוט"ש	מחיר לקוט"ש בא"ג	סה"כ לתשלום
פרטי חשבון עבור תאריכים:		23/04/22	22/05/22			
999		43,835.24	44,169.63	334.40	47.25	158.00 ₪

סה"כ לדייר:

שיא ביקוש	סה"כ
4.67	334.40
	158.00 ₪

9.89 ₪	תשלום קבוע	
0.00 ₪	תשלום עבור גודל חיבור בKVA (0x0)	
167.89 ₪	סה"כ לתשלום	לא כולל מע"מ



23/05/22 תאריך הפקה:
 22/05/22 תאריך קריאה נוכחית:
 23/04/22 תאריך קריאה קודמת:

שם דייר: מלכת שבא - דירה 1221
 שם אתר: בתי אלמוג (ישרוטל, מלונות דן, מלכת שבא)

לקוח/ה נכבד/ה, אנו מתכבדים להגיש את חישוב צריכת החשמל לתקופה 22/05/22 - 23/04/22:

מלכת שבא - דירה 1221 - 22 - 00023164 (0x0)

סוג תעריף	סוג צריכה	קריאה קודמת	קריאה נוכחית	סה"כ צריכה בקוט"ש	מחיר לקוט"ש בא"ג	סה"כ לתשלום
פרטי חשבון עבור תאריכים:		23/04/22	22/05/22			
999		75,715.27	77,137.24	1,421.97	47.25	671.88 ₪

סה"כ לדייר:

שיא ביקוש	סה"כ
8.83	1,421.97
	671.88 ₪

תשלום קבוע	תשלום עבור גודל חיבור בKVA (0x0)	סה"כ לתשלום	לא כולל מע"מ
21.31 ₪	0.00 ₪	693.19 ₪	

התפלגות חיוב בש"ח לפי תעו"ז

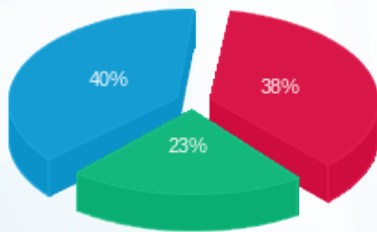

פסגה (252.96 ₪)
 גבע (152.12 ₪)
 שפל (266.81 ₪)

הסטוריית צריכה בקוט"ש

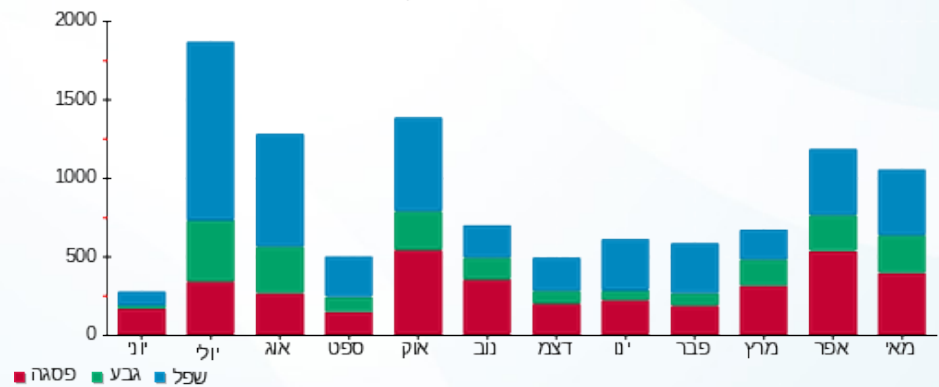



23/05/22 תאריך הפקה:
 22/05/22 תאריך קריאה נוכחית:
 23/04/22 תאריך קריאה קודמת:

שם דייר: מלכת שבא - דירה 1322
 שם אתר: בתי אלמוג (ישרוטל, מלונות דן, מלכת שבא)

לקוח/ה נכבד/ה, אנו מתכבדים להגיש את חישוב צריכת החשמל לתקופה 22/05/22 - 23/04/22:

מלכת שבא 1322 - 2 - 00023164(0x0)

סוג תעריף	סוג צריכה	קריאה קודמת	קריאה נוכחית	סה"כ צריכה בקוט"ש	מחיר לקוט"ש בא"ג	סה"כ לתשלום
פרטי חשבון עבור תאריכים:		23/04/22	22/05/22			
999		51,401.36	51,725.75	324.39	47.25	153.28 ₪

סה"כ לדייר:

שיא ביקוש	סה"כ
4.51	324.39
	153.28 ₪

9.89 ₪	תשלום קבוע	
0.00 ₪	תשלום עבור גודל חיבור בKVA (0x0)	
163.16 ₪	סה"כ לתשלום	לא כולל מע"מ



23/05/22 תאריך הפקה:
 22/05/22 תאריך קריאה נוכחי:
 23/04/22 תאריך קריאה קודמת:

שם דייר: מלכת שבא - דירה 2111
 שם אתר: בתי אלמוג (ישרוטל, מלונות דן, מלכת שבא)

לקוח/ה נכבד/ה, אנו מתכבדים להגיש את חישוב צריכת החשמל לתקופה 22/05/22 - 23/04/22:

מלכת שבא - דירה 2111 - 8 - 00023145(0x0)

סוג תעריף	סוג צריכה	קריאה קודמת	קריאה נוכחית	סה"כ צריכה בקוט"ש	מחיר לקוט"ש בא"ג	סה"כ לתשלום
פרטי חשבון עבור תאריכים:		23/04/22	22/05/22			
999		50,754.32	51,173.76	419.44	47.25	198.19 ₪

סה"כ לדייר:

שיא ביקוש	סה"כ
5.58	419.44
	198.19 ₪

תשלום קבוע	תשלום עבור גודל חיבור בKVA (0x0)	סה"כ לתשלום	לא כולל מע"מ
21.31 ₪	0.00 ₪	219.50 ₪	

התפלגות חיוב בש"ח לפי תעו"ז

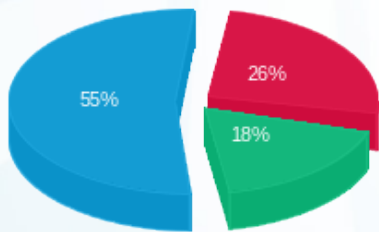

פסגה (52.49 ₪) ■
 גבע (36.20 ₪) ■
 שפל (109.50 ₪) ■

הסטוריית צריכה בקוט"ש

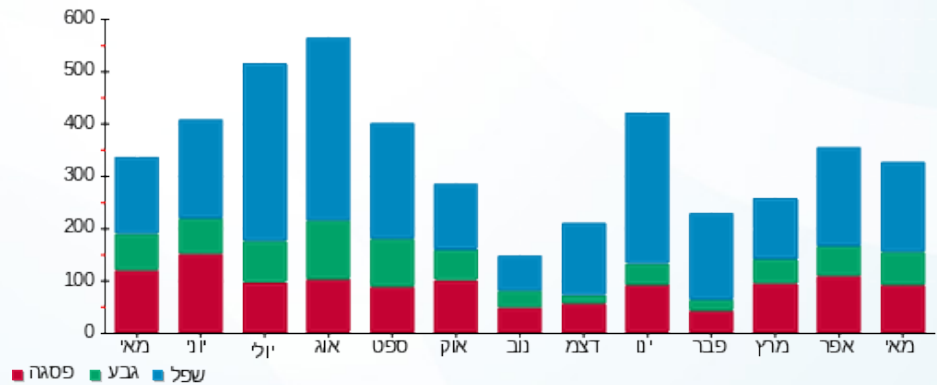

23/05/22 תאריך הפקה:
 22/05/22 תאריך קריאה נוכחי:
 23/04/22 תאריך קריאה קודמת:

שם דייר: מלכת שבא - דירה 2122
 שם אתר: בתי אלמוג (ישרוטל, מלונות דן, מלכת שבא)

לקוח/ה נכבד/ה, אנו מתכבדים להגיש את חישוב צריכת החשמל לתקופה 22/05/22 - 23/04/22:

מלכת שבא - דירה 2122 - 9 - 00023145(0x0)

סוג תעריף	סוג צריכה	קריאה קודמת	קריאה נוכחית	סה"כ צריכה בקוט"ש	מחיר לקוט"ש בא"ג	סה"כ לתשלום
פרטי חשבון עבור תאריכים:		23/04/22	22/05/22			
999		53,364.39	53,765.32	400.93	47.25	189.44 ₪

סה"כ לדייר:

סה"כ	שיא ביקוש
400.93	5.35
189.44 ₪	

לא כולל מע"מ	סה"כ לתשלום	תשלום קבוע
	210.75 ₪	21.31 ₪
		0.00 ₪
		תשלום עבור גודל חיבור בKVA (0x0)

התפלגות חיוב בש"ח לפי תעו"ז

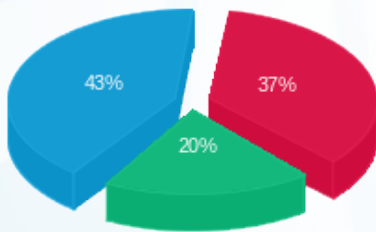

פסגה (₪ 69.44)
 גבע (₪ 38.12)
 שפל (₪ 81.88)

הסטוריית צריכה בקוט"ש

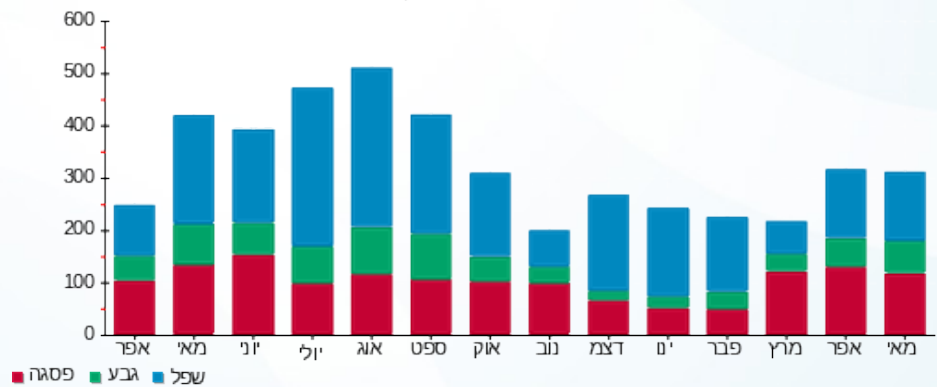



23/05/22 תאריך הפקה:
 22/05/22 תאריך קריאה נוכחית:
 23/04/22 תאריך קריאה קודמת:

שם דייר: מלכת שבא - דירה 2142
שם אתר: בתי אלמוג (ישרוטל, מלונות דן, מלכת שבא)

לקוח/ה נכבד/ה, אנו מתכבדים להגיש את חישוב צריכת החשמל לתקופה 22/05/22 - 23/04/22:

מלכת שבא - דירה 2142 - 11 - 00023145(0x0)

סוג תעריף	סוג צריכה	קריאה קודמת	קריאה נוכחית	סה"כ צריכה בקוט"ש	מחיר לקוט"ש בא"ג	סה"כ לתשלום
פרטי חשבון עבור תאריכים:		23/04/22	22/05/22			
999		49,238.50	49,571.31	332.81	47.25	157.25 ₪

סה"כ לדייר:

שיא ביקוש	סה"כ
5.12	332.81
	157.25 ₪

9.89 ₪	תשלום קבוע	
0.00 ₪	תשלום עבור גודל חיבור בKVA (0x0)	
167.14 ₪	סה"כ לתשלום	לא כולל מע"מ





23/05/22 תאריך הפקה:
 22/05/22 תאריך קריאה נוכחית:
 23/04/22 תאריך קריאה קודמת:

שם דייר: מלכת שבא - דירה 2151
 שם אתר: בתי אלמוג (ישרוטל, מלונות דן, מלכת שבא)

לקוח/ה נכבד/ה, אנו מתכבדים להגיש את חישוב צריכת החשמל לתקופה 22/05/22 - 23/04/22:

מלכת שבא - דירה 2151 - 12 - 00023145(0x0)

סוג תעריף	סוג צריכה	קריאה קודמת	קריאה נוכחית	סה"כ צריכה בקוט"ש	מחיר לקוט"ש בא"ג	סה"כ לתשלום
פרטי חשבון עבור תאריכים:		23/04/22	22/05/22			
999		60,587.60	60,948.23	360.62	47.25	170.39 ₪

סה"כ לדייר:

שיא ביקוש	סה"כ
4.54	360.62
	170.39 ₪

9.89 ₪	תשלום קבוע	
0.00 ₪	תשלום עבור גודל חיבור בKVA (0x0)	
180.28 ₪	סה"כ לתשלום	לא כולל מע"מ





23/05/22 תאריך הפקה:
 22/05/22 תאריך קריאה נוכחית:
 23/04/22 תאריך קריאה קודמת:

שם דייר: מלכת שבא - דירה 2222
 שם אתר: בתי אלמוג (ישרוטל, מלונות דן, מלכת שבא)

לקוח/ה נכבד/ה, אנו מתכבדים להגיש את חישוב צריכת החשמל לתקופה 22/05/22 - 23/04/22:

מלכת שבא - דירה 2222 - 16 - 00023145(0x0)

סוג תעריף	סוג צריכה	קריאה קודמת	קריאה נוכחית	סה"כ צריכה בקוט"ש	מחיר לקוט"ש בא"ג	סה"כ לתשלום
פרטי חשבון עבור תאריכים:		23/04/22	22/05/22			
999		65,387.46	65,652.10	264.64	47.25	125.04 ₪

סה"כ לדייר:

שיא ביקוש	סה"כ
4.31	264.64
	125.04 ₪

9.89 ₪	תשלום קבוע	
0.00 ₪	תשלום עבור גודל חיבור בKVA (0x0)	
134.93 ₪	סה"כ לתשלום	לא כולל מע"מ





23/05/22 תאריך הפקה:
 22/05/22 תאריך קריאה נוכחית:
 23/04/22 תאריך קריאה קודמת:

שם דייר: מלכת שבא - דירה 2242
שם אתר: בתי אלמוג (ישרוטל, מלונות דן, מלכת שבא)

לקוח/ה נכבד/ה, אנו מתכבדים להגיש את חישוב צריכת החשמל לתקופה 22/05/22 - 23/04/22:

מלכת שבא - דירה 2242 - 18 - 00023145(0x0)

סוג תעריף	סוג צריכה	קריאה קודמת	קריאה נוכחית	סה"כ צריכה בקוט"ש	מחיר לקוט"ש בא"ג	סה"כ לתשלום
פרטי חשבון עבור תאריכים:		23/04/22	22/05/22			
999		58,085.21	58,397.93	312.72	47.25	147.76 ₪

סה"כ לדייר:

שיא ביקוש	סה"כ
4.21	312.72
	147.76 ₪

9.89 ₪	תשלום קבוע	
0.00 ₪	תשלום עבור גודל חיבור בKVA (0x0)	
157.65 ₪	סה"כ לתשלום	לא כולל מע"מ



23/05/22 תאריך הפקה:
 22/05/22 תאריך קריאה נוכחית:
 23/04/22 תאריך קריאה קודמת:

שם דייר: מלכת שבא - דירה 2262
שם אתר: בתי אלמוג (ישרוטל, מלונות דן, מלכת שבא)

לקוח/ה נכבד/ה, אנו מתכבדים להגיש את חישוב צריכת החשמל לתקופה 22/05/22 - 23/04/22:

מלכת שבא - דירה 2262 - 20 - 00023145(0x0)

סוג תעריף	סוג צריכה	קריאה קודמת	קריאה נוכחית	סה"כ צריכה בקוט"ש	מחיר לקוט"ש בא"ג	סה"כ לתשלום
			22/05/22	23/04/22	פרטי חשבון עבור תאריכים:	
999		73,084.76	73,607.18	522.42	47.25	246.84 ₪

סה"כ לדייר:

שיא ביקוש	סה"כ
6.09	522.42
	246.84 ₪

9.89 ₪	תשלום קבוע	
0.00 ₪	תשלום עבור גודל חיבור ב-KVA (0x0)	
256.73 ₪	סה"כ לתשלום	לא כולל מע"מ



23/05/22 תאריך הפקה:
 22/05/22 תאריך קריאה נוכחית:
 23/04/22 תאריך קריאה קודמת:

שם דייר: מלכת שבא - דירה 4031
 שם אתר: בתי אלמוג (ישרוטל, מלונות דן, מלכת שבא)

לקוח/ה נכבד/ה, אנו מתכבדים להגיש את חישוב צריכת החשמל לתקופה 22/05/22 - 23/04/22:

מלכת שבא - דירה 4031 - 12 - 00022783(0x0)

סוג תעריף	סוג צריכה	קריאה קודמת	קריאה נוכחית	סה"כ צריכה בקוט"ש	מחיר לקוט"ש בא"ג	סה"כ לתשלום
פרטי חשבון עבור תאריכים:		23/04/22	22/05/22			
999		43,704.39	43,985.66	281.26	47.25	132.90 ₪

סה"כ לדייר:

שיא ביקוש	סה"כ
4.35	281.26
	132.90 ₪

9.89 ₪	תשלום קבוע	
0.00 ₪	תשלום עבור גודל חיבור בKVA (0x0)	
142.78 ₪	סה"כ לתשלום	לא כולל מע"מ





23/05/22 תאריך הפקה:
 22/05/22 תאריך קריאה נוכחית:
 23/04/22 תאריך קריאה קודמת:

שם דייר: מלכת שבא - דירה 4032
 שם אתר: בתי אלמוג (ישרוטל, מלונות דן, מלכת שבא)

לקוח/ה נכבד/ה, אנו מתכבדים להגיש את חישוב צריכת החשמל לתקופה 22/05/22 - 23/04/22:

מלכת שבא - דירה 4032 - 12 - 00022783(0x0)

סוג תעריף	סוג צריכה	קריאה קודמת	קריאה נוכחית	סה"כ צריכה בקוט"ש	מחיר לקוט"ש בא"ג	סה"כ לתשלום
פרטי חשבון עבור תאריכים:		23/04/22	22/05/22			
999		43,704.39	43,985.66	281.26	47.25	132.90 ₪

סה"כ לדייר:

שיא ביקוש	סה"כ
4.35	281.26
	132.90 ₪

9.89 ₪	תשלום קבוע	
0.00 ₪	תשלום עבור גודל חיבור בKVA (0x0)	
142.78 ₪	סה"כ לתשלום	לא כולל מע"מ





23/05/22 תאריך הפקה:
 22/05/22 תאריך קריאה נוכחית:
 23/04/22 תאריך קריאה קודמת:

שם דייר: מלכת שבא - דירה 4131
 שם אתר: בתי אלמוג (ישרוטל, מלונות דן, מלכת שבא)

לקוח/ה נכבד/ה, אנו מתכבדים להגיש את חישוב צריכת החשמל לתקופה 22/05/22 - 23/04/22:

מלכת שבא - דירה 4131 - 18 - 00022783(0x0)

סוג תעריף	סוג צריכה	קריאה קודמת	קריאה נוכחית	סה"כ צריכה בקוט"ש	מחיר לקוט"ש בא"ג	סה"כ לתשלום
פרטי חשבון עבור תאריכים:		23/04/22	22/05/22			
999		37,686.98	37,946.71	259.73	47.25	122.72 ₪

סה"כ לדייר:

שיא ביקוש	סה"כ
4.12	259.73
	122.72 ₪

9.89 ₪	תשלום קבוע	
0.00 ₪	תשלום עבור גודל חיבור בKVA (0x0)	
132.61 ₪	סה"כ לתשלום	לא כולל מע"מ





23/05/22 תאריך הפקה:
 22/05/22 תאריך קריאה נוכחית:
 23/04/22 תאריך קריאה קודמת:

שם דייר: מלכת שבא - דירה 4132
שם אתר: בתי אלמוג (ישרוטל, מלונות דן, מלכת שבא)

לקוח/ה נכבד/ה, אנו מתכבדים להגיש את חישוב צריכת החשמל לתקופה 22/05/22 - 23/04/22:

מלכת שבא - דירה 4132 - 18 - 00022783(0x0)

סוג תעריף	סוג צריכה	קריאה קודמת	קריאה נוכחית	סה"כ צריכה בקוט"ש	מחיר לקוט"ש בא"ג	סה"כ לתשלום
פרטי חשבון עבור תאריכים:		23/04/22	22/05/22			
999		37,686.98	37,946.71	259.73	47.25	122.72 ₪

סה"כ לדייר:

שיא ביקוש	סה"כ
4.12	259.73
	122.72 ₪

9.89 ₪	תשלום קבוע	
0.00 ₪	תשלום עבור גודל חיבור בKVA (0x0)	
132.61 ₪	סה"כ לתשלום	לא כולל מע"מ





23/05/22

תאריך הפקה:

22/05/22

תאריך קריאה נוכחית:

23/04/22

תאריך קריאה קודמת:

שם דייר: מלכת שבא - דירה 4211
שם אתר: בתי אלמוג (ישרוטל, מלונות דן, מלכת שבא)

לקוח/ה נכבד/ה, אנו מתכבדים להגיש את חישוב צריכת החשמל לתקופה 22/05/22 - 23/04/22:

מלכת שבא - דירה 4211 - 8 - 00022535(0x0)

סוג תעריף	סוג צריכה	קריאה קודמת	קריאה נוכחית	סה"כ צריכה בקוט"ש	מחיר לקוט"ש בא"ג	סה"כ לתשלום
פרטי חשבון עבור תאריכים:		23/04/22	22/05/22			
999		61,346.54	61,648.20	301.65	47.25	142.53 ₪

סה"כ לדייר:

שיא ביקוש	סה"כ
2.63	301.65
	142.53 ₪

21.31 ₪	תשלום קבוע	
0.00 ₪	תשלום עבור גודל חיבור בKVA (0x0)	
163.84 ₪	סה"כ לתשלום	לא כולל מע"מ



23/05/22 תאריך הפקה:
 22/05/22 תאריך קריאה נוכחית:
 23/04/22 תאריך קריאה קודמת:

שם דייר: מלכת שבא - דירה 4221
שם אתר: בתי אלמוג (ישרוטל, מלונות דן, מלכת שבא)

לקוח/ה נכבד/ה, אנו מתכבדים להגיש את חישוב צריכת החשמל לתקופה 22/05/22 - 23/04/22:

מלכת שבא - דירה 4221 - 4 - 00022535(0x0)

סוג תעריף	סוג צריכה	קריאה קודמת	קריאה נוכחית	סה"כ צריכה בקוט"ש	מחיר לקוט"ש בא"ג	סה"כ לתשלום
פרטי חשבון עבור תאריכים:		23/04/22	22/05/22			
999		57,874.33	58,272.71	398.37	47.25	188.23 ₪

סה"כ לדייר:

שיא ביקוש	סה"כ
2.44	398.37
	188.23 ₪

21.31 ₪	תשלום קבוע	
0.00 ₪	תשלום עבור גודל חיבור בKVA (0x0)	
209.54 ₪	סה"כ לתשלום	לא כולל מע"מ

23/05/22 תאריך הפקה:
 22/05/22 תאריך קריאה נוכחית:
 23/04/22 תאריך קריאה קודמת:

שם דייר: מלכת שבא - דירה 4231
שם אתר: בתי אלמוג (ישרוטל, מלונות דן, מלכת שבא)

לקוח/ה נכבד/ה, אנו מתכבדים להגיש את חישוב צריכת החשמל לתקופה 22/05/22 - 23/04/22:

מלכת שבא - דירה 4231 - 6 - 00022535(0x0)

סוג תעריף	סוג צריכה	קריאה קודמת	קריאה נוכחית	סה"כ צריכה בקוט"ש	מחיר לקוט"ש בא"ג	סה"כ לתשלום
פרטי חשבון עבור תאריכים:		23/04/22	22/05/22			
999		65,474.97	65,656.30	181.33	47.25	85.68 ₪

סה"כ לדייר:

שיא ביקוש	סה"כ
2.21	181.33
	85.68 ₪

21.31 ₪	תשלום קבוע	
0.00 ₪	תשלום עבור גודל חיבור בKVA (0x0)	
106.99 ₪	סה"כ לתשלום	לא כולל מע"מ

23/05/22 תאריך הפקה:
 22/05/22 תאריך קריאה נוכחית:
 23/04/22 תאריך קריאה קודמת:

שם דייר: מלכת שבא - דירה 4241
שם אתר: בתי אלמוג (ישרוטל, מלונות דן, מלכת שבא)

לקוח/ה נכבד/ה, אנו מתכבדים להגיש את חישוב צריכת החשמל לתקופה 22/05/22 - 23/04/22:

מלכת שבא - דירה 4241 - 5 - 00022535(0x0)

סוג תעריף	סוג צריכה	קריאה קודמת	קריאה נוכחית	סה"כ צריכה בקוט"ש	מחיר לקוט"ש בא"ג	סה"כ לתשלום
			22/05/22	23/04/22	פרטי חשבון עבור תאריכים:	
999		63,429.40	63,681.41	252.01	47.25	119.07 ₪

סה"כ לדייר:

שיא ביקוש	סה"כ
2.38	252.01
	119.07 ₪

21.31 ₪	תשלום קבוע	
0.00 ₪	תשלום עבור גודל חיבור בKVA (0x0)	
140.38 ₪	סה"כ לתשלום	לא כולל מע"מ



23/05/22 תאריך הפקה:
 22/05/22 תאריך קריאה נוכחית:
 23/04/22 תאריך קריאה קודמת:

שם דייר: מלכת שבא - דירה 4251
 שם אתר: בתי אלמוג (ישרוטל, מלונות דן, מלכת שבא)

לקוח/ה נכבד/ה, אנו מתכבדים להגיש את חישוב צריכת החשמל לתקופה 22/05/22 - 23/04/22:

מלכת שבא - דירה 4251 - 7 - 00022535(0x0)

סוג תעריף	סוג צריכה	קריאה קודמת	קריאה נוכחית	סה"כ צריכה בקוט"ש	מחיר לקוט"ש בא"ג	סה"כ לתשלום
פרטי חשבון עבור תאריכים:		23/04/22	22/05/22			
999		58,867.56	59,203.47	335.91	47.25	158.72 ₪

סה"כ לדייר:

שיא ביקוש	סה"כ
2.36	335.91
	158.72 ₪

21.31 ₪	תשלום קבוע	
0.00 ₪	תשלום עבור גודל חיבור בKVA (0x0)	
180.03 ₪	סה"כ לתשלום	לא כולל מע"מ





23/05/22

תאריך הפקה:

22/05/22

תאריך קריאה נוכחית:

23/04/22

תאריך קריאה קודמת:

שם דייר: מלכת שבא - דירה 4311
שם אתר: בתי אלמוג (ישרוטל, מלונות דן, מלכת שבא)

לקוח/ה נכבד/ה, אנו מתכבדים להגיש את חישוב צריכת החשמל לתקופה 22/05/22 - 23/04/22:

מלכת שבא - דירה 4311 - 17 - 00022535 (0x0)

סוג תעריף	סוג צריכה	קריאה קודמת	קריאה נוכחית	סה"כ צריכה בקוט"ש	מחיר לקוט"ש בא"ג	סה"כ לתשלום
פרטי חשבון עבור תאריכים:		23/04/22	22/05/22			
999		72,670.81	72,942.08	271.26	47.25	128.17 ₪

סה"כ לדייר:

שיא ביקוש	סה"כ
2.19	271.26
	128.17 ₪

21.31 ₪	תשלום קבוע	
0.00 ₪	תשלום עבור גודל חיבור בKVA (0x0)	
149.48 ₪	סה"כ לתשלום	לא כולל מע"מ





23/05/22 תאריך הפקדה:
 22/05/22 תאריך קריאה נוכחית:
 23/04/22 תאריך קריאה קודמת:

שם דייר: מלכת שבא - דירה 4321
שם אתר: בתי אלמוג (ישרוטל, מלונות דן, מלכת שבא)

לקוח/ה נכבד/ה, אנו מתכבדים להגיש את חישוב צריכת החשמל לתקופה 22/05/22 - 23/04/22:

מלכת שבא - דירה 4321 - 16 - 00022535(0x0)

סוג תעריף	סוג צריכה	קריאה קודמת	קריאה נוכחית	סה"כ צריכה בקוט"ש	מחיר לקוט"ש בא"ג	סה"כ לתשלום
פרטי חשבון עבור תאריכים:		23/04/22	22/05/22			
999		68,480.48	68,672.04	191.55	47.25	90.51 ₪

סה"כ לדייר:

שיא ביקוש	סה"כ
1.78	191.55
	90.51 ₪

21.31 ₪	תשלום קבוע	
0.00 ₪	תשלום עבור גודל חיבור בKVA (0x0)	
111.82 ₪	סה"כ לתשלום	לא כולל מע"מ



23/05/22 תאריך הפקה:
 22/05/22 תאריך קריאה נוכחית:
 23/04/22 תאריך קריאה קודמת:

שם דייר: מלכת שבא - דירה 4331
שם אתר: בתי אלמוג (ישרוטל, מלונות דן, מלכת שבא)

לקוח/ה נכבד/ה, אנו מתכבדים להגיש את חישוב צריכת החשמל לתקופה 22/05/22 - 23/04/22:

מלכת שבא - דירה 4331 - 15 - 00022535(0x0)

סוג תעריף	סוג צריכה	קריאה קודמת	קריאה נוכחית	סה"כ צריכה בקוט"ש	מחיר לקוט"ש בא"ג	סה"כ לתשלום
			22/05/22	23/04/22	פרטי חשבון עבור תאריכים:	
999		64,517.54	64,666.53	148.99	47.25	70.40 ₪

סה"כ לדייר:

שיא ביקוש	סה"כ
1.77	148.99
	70.40 ₪

21.31 ₪	תשלום קבוע	
0.00 ₪	תשלום עבור גודל חיבור בKVA (0x0)	
91.71 ₪	סה"כ לתשלום	לא כולל מע"מ

23/05/22 תאריך הפקה:
 22/05/22 תאריך קריאה נוכחית:
 23/04/22 תאריך קריאה קודמת:

שם דייר: מלכת שבא - דירה 4341
שם אתר: בתי אלמוג (ישרוטל, מלונות דן, מלכת שבא)

לקוח/ה נכבד/ה, אנו מתכבדים להגיש את חישוב צריכת החשמל לתקופה 22/05/22 - 23/04/22:

מלכת שבא - דירה 4341 - 14 - 00022535 (0x0)

סוג תעריף	סוג צריכה	קריאה קודמת	קריאה נוכחית	סה"כ צריכה בקוט"ש	מחיר לקוט"ש בא"ג	סה"כ לתשלום
פרטי חשבון עבור תאריכים:		23/04/22	22/05/22			
999		60,708.98	60,985.73	276.75	47.25	130.76 ₪

סה"כ לדייר:

שיא ביקוש	סה"כ
2.69	276.75
	130.76 ₪

21.31 ₪	תשלום קבוע	
0.00 ₪	תשלום עבור גודל חיבור ב-KVA (0x0)	
152.07 ₪	סה"כ לתשלום	לא כולל מע"מ



23/05/22 תאריך הפקה:
 22/05/22 תאריך קריאה נוכחית:
 23/04/22 תאריך קריאה קודמת:

שם דייר: מלכת שבא - דירה 4351
 שם אתר: בתי אלמוג (ישרוטל, מלונות דן, מלכת שבא)

לקוח/ה נכבד/ה, אנו מתכבדים להגיש את חישוב צריכת החשמל לתקופה 22/05/22 - 23/04/22:

מלכת שבא - דירה 4351 - 13 - 00022535 (0x0)

סוג תעריף	סוג צריכה	קריאה קודמת	קריאה נוכחית	סה"כ צריכה בקוט"ש	מחיר לקוט"ש בא"ג	סה"כ לתשלום
פרטי חשבון עבור תאריכים:		23/04/22	22/05/22			
999		71,631.75	72,092.21	460.46	47.25	217.57 ₪

סה"כ לדייר:

שיא ביקוש	סה"כ
2.76	460.46
	217.57 ₪

21.31 ₪	תשלום קבוע	
0.00 ₪	תשלום עבור גודל חיבור בKVA (0x0)	
238.88 ₪	סה"כ לתשלום	לא כולל מע"מ



23/05/22 תאריך הפקה:
 22/05/22 תאריך קריאה נוכחית:
 23/04/22 תאריך קריאה קודמת:

שם דייר: מלכת שבא - דירה 4361
שם אתר: בתי אלמוג (ישרוטל, מלונות דן, מלכת שבא)

לקוח/ה נכבד/ה, אנו מתכבדים להגיש את חישוב צריכת החשמל לתקופה 22/05/22 - 23/04/22:

מלכת שבא - דירה 4361 - 12 - 00022535 (0x0)

סה"כ לתשלום	מחיר לקוט"ש בא"ג	סה"כ צריכה בקוט"ש	קריאה נוכחית	קריאה קודמת	סוג צריכה	סוג תעריף
			22/05/22	23/04/22	פרטי חשבון עבור תאריכים:	
117.91 ₪	47.25	249.54	69,329.60	69,080.07		999

סה"כ לדייר:

שיא ביקוש	סה"כ
1.94	249.54
	117.91 ₪

21.31 ₪	תשלום קבוע	
0.00 ₪	תשלום עבור גודל חיבור ב-KVA (0x0)	
139.22 ₪	סה"כ לתשלום	לא כולל מע"מ

23/05/22 תאריך הפקה:
 22/05/22 תאריך קריאה נוכחית:
 23/04/22 תאריך קריאה קודמת:

שם דייר: מלכת שבא - דירה 4371
 שם אתר: בתי אלמוג (ישרוטל, מלונות דן, מלכת שבא)

לקוח/ה נכבד/ה, אנו מתכבדים להגיש את חישוב צריכת החשמל לתקופה 22/05/22 - 23/04/22:

מלכת שבא - דירה 4371 - 11 - 00022535 (0x0)

סוג תעריף	סוג צריכה	קריאה קודמת	קריאה נוכחית	סה"כ צריכה בקוט"ש	מחיר לקוט"ש בא"ג	סה"כ לתשלום
פרטי חשבון עבור תאריכים:		23/04/22	22/05/22			
999		66,864.53	67,121.16	256.62	47.25	121.26 ₪

סה"כ לדייר:

שיא ביקוש	סה"כ
2.45	256.62
	121.26 ₪

21.31 ₪	תשלום קבוע	
0.00 ₪	תשלום עבור גודל חיבור בKVA (0x0)	
142.57 ₪	סה"כ לתשלום	לא כולל מע"מ



23/05/22 תאריך הפקה:
 22/05/22 תאריך קריאה נוכחית:
 23/04/22 תאריך קריאה קודמת:

שם דייר: מלכת שבא - דירה 4381
שם אתר: בתי אלמוג (ישרוטל, מלונות דן, מלכת שבא)

לקוח/ה נכבד/ה, אנו מתכבדים להגיש את חישוב צריכת החשמל לתקופה 22/05/22 - 23/04/22:

מלכת שבא - דירה 4381 - 10 - 00022535 (0x0)

סוג תעריף	סוג צריכה	קריאה קודמת	קריאה נוכחית	סה"כ צריכה בקוט"ש	מחיר לקוט"ש בא"ג	סה"כ לתשלום
פרטי חשבון עבור תאריכים:		23/04/22	22/05/22			
999		68,708.34	69,166.26	457.92	47.25	216.37 ₪

סה"כ לדייר:

שיא ביקוש	סה"כ
2.61	457.92
	216.37 ₪

21.31 ₪	תשלום קבוע	
0.00 ₪	תשלום עבור גודל חיבור בKVA (0x0)	
237.68 ₪	סה"כ לתשלום	לא כולל מע"מ



23/05/22 תאריך הפקה:
 22/05/22 תאריך קריאה נוכחית:
 23/04/22 תאריך קריאה קודמת:

שם דייר: מלכת שבא - דירה 4391
שם אתר: בתי אלמוג (ישרוטל, מלונות דן, מלכת שבא)

לקוח/ה נכבד/ה, אנו מתכבדים להגיש את חישוב צריכת החשמל לתקופה 22/05/22 - 23/04/22:

מלכת שבא - דירה 4391 - 18 - 00022535 (0x0)

סוג תעריף	סוג צריכה	קריאה קודמת	קריאה נוכחית	סה"כ צריכה בקוט"ש	מחיר לקוט"ש בא"ג	סה"כ לתשלום
פרטי חשבון עבור תאריכים:		23/04/22	22/05/22			
999		70,933.29	71,349.53	416.24	47.25	196.67 ₪

סה"כ לדייר:

שיא ביקוש	סה"כ
2.25	416.24
	196.67 ₪

21.31 ₪	תשלום קבוע	
0.00 ₪	תשלום עבור גודל חיבור בKVA (0x0)	
217.98 ₪	סה"כ לתשלום	לא כולל מע"מ



23/05/22 תאריך הפקה:
 22/05/22 תאריך קריאה נוכחית:
 23/04/22 תאריך קריאה קודמת:

שם דייר: מלכת שבא - דירה 5042
 שם אתר: בתי אלמוג (ישרוטל, מלונות דן, מלכת שבא)

לקוח/ה נכבד/ה, אנו מתכבדים להגיש את חישוב צריכת החשמל לתקופה 22/05/22 - 23/04/22:

מלכת שבא - דירה 5042 - 4 - 00023134(0x0)

סוג תעריף	סוג צריכה	קריאה קודמת	קריאה נוכחית	סה"כ צריכה בקוט"ש	מחיר לקוט"ש בא"ג	סה"כ לתשלום
פרטי חשבון עבור תאריכים:		23/04/22	22/05/22			
999		58,410.15	58,691.31	281.16	47.25	132.85 ₪

סה"כ לדייר:

שיא ביקוש	סה"כ
3.95	281.16
	132.85 ₪

9.89 ₪	תשלום קבוע	
0.00 ₪	תשלום עבור גודל חיבור בKVA (0x0)	
142.73 ₪	סה"כ לתשלום	לא כולל מע"מ



23/05/22 תאריך הפקה:
 22/05/22 תאריך קריאה נוכחית:
 23/04/22 תאריך קריאה קודמת:

שם דייר: מלכת שבא - דירה 5261
 שם אתר: בתי אלמוג (ישרוטל, מלונות דן, מלכת שבא)

לקוח/ה נכבד/ה, אנו מתכבדים להגיש את חישוב צריכת החשמל לתקופה 22/05/22 - 23/04/22:

מלכת שבא - דירה 5261 - 6 - 15129206(0x0)

סוג תעריף	סוג צריכה	קריאה קודמת	קריאה נוכחית	סה"כ צריכה בקוט"ש	מחיר לקוט"ש בא"ג	סה"כ לתשלום
פרטי חשבון עבור תאריכים:		23/04/22	22/05/22			
999		17,335.25	17,687.25	352.00	47.25	166.32 ₪

סה"כ לדייר:

שיא ביקוש	סה"כ
4.34	352.00
	166.32 ₪

תשלום קבוע	תשלום עבור גודל חיבור בKVA (0x0)	סה"כ לתשלום	לא כולל מע"מ
21.31 ₪	0.00 ₪	187.63 ₪	

התפלגות חיוב בש"ח לפי תעו"ז

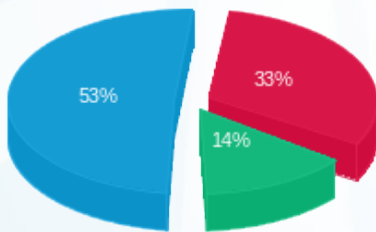

פסגה (54.21 ₪) ■
 גבע (23.79 ₪) ■
 שפל (88.32 ₪) ■

הסטוריית צריכה בקוט"ש

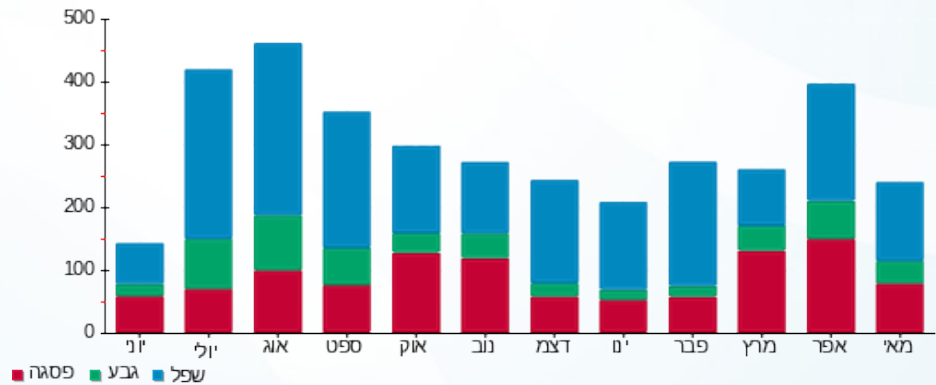



23/05/22

תאריך הפקדה:

שם דייר: מלכת שבא - דירה 5331

22/05/22

תאריך קריאה נוכחית:

שם אתר: בתי אלמוג (ישרוטל, מלונות דן, מלכת שבא)

23/04/22

תאריך קריאה קודמת:

לקוח/ה נכבד/ה, אנו מתכבדים להגיש את חישוב צריכת החשמל לתקופה 22/05/22 - 23/04/22:

מלכת שבא - דירה 5331 - 9 - 15129206(0x0)

סוג תעריף	סוג צריכה	קריאה קודמת	קריאה נוכחית	סה"כ צריכה בקוט"ש	מחיר לקוט"ש בא"ג	סה"כ לתשלום
פרטי חשבון עבור תאריכים:		23/04/22	22/05/22			
999		30,530.35	30,773.50	243.15	47.25	114.89 ₪

סה"כ לדייר:

שיא ביקוש	סה"כ
4.39	243.15
	114.89 ₪

21.31 ₪	תשלום קבוע	
0.00 ₪	תשלום עבור גודל חיבור בKVA (0x0)	
136.20 ₪	סה"כ לתשלום	לא כולל מע"מ

התפלגות חיוב בש"ח לפי תעו"ז

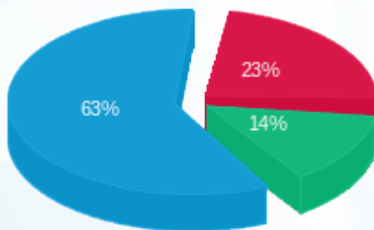

פסגה (26.70 ₪)
גבע (16.02 ₪)
שפל (72.17 ₪)

הסטוריית צריכה בקוט"ש

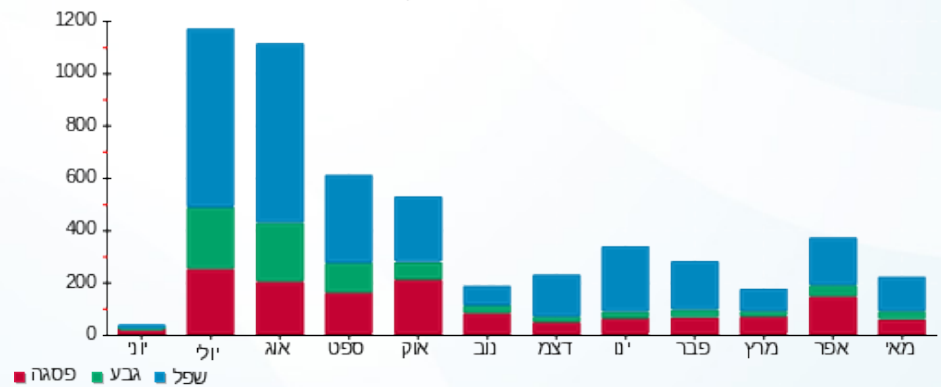

23/05/22 תאריך הפקה:
 22/05/22 תאריך קריאה נוכחית:
 23/04/22 תאריך קריאה קודמת:

שם דייר: מלכת שבא - דירה 5641
 שם אתר: בתי אלמוג (ישרוטל, מלונות דן, מלכת שבא)

לקוח/ה נכבד/ה, אנו מתכבדים להגיש את חישוב צריכת החשמל לתקופה 22/05/22 - 23/04/22:

מלכת שבא - דירה 5641 - 22 - 00023134 (0x0)

סוג תעריף	סוג צריכה	קריאה קודמת	קריאה נוכחית	סה"כ צריכה בקוט"ש	מחיר לקוט"ש בא"ג	סה"כ לתשלום
פרטי חשבון עבור תאריכים:		23/04/22	22/05/22			
999		123,214.87	124,002.63	787.76	47.25	372.22 ₪

סה"כ לדייר:

שיא ביקוש	סה"כ
5.82	787.76
	372.22 ₪

תשלום קבוע	תשלום עבור גודל חיבור בKVA (0x0)	סה"כ לתשלום	לא כולל מע"מ
21.31 ₪	0.00 ₪	393.53 ₪	

התפלגות חיוב בש"ח לפי תעו"ז

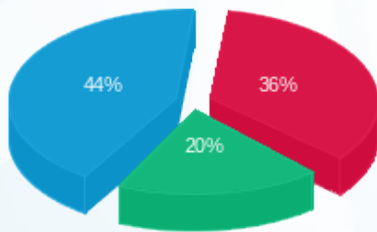

פסגה (133.74 ₪) ■
 גבע (73.06 ₪) ■
 שפל (165.41 ₪) ■

הסטוריית צריכה בקוט"ש

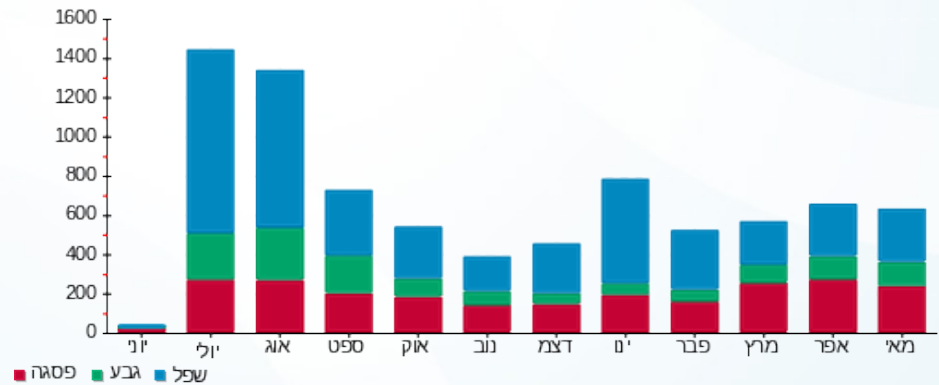

23/05/22 תאריך הפקדה:
 22/05/22 תאריך קריאה נוכחית:
 23/04/22 תאריך קריאה קודמת:

שם דייר: מלכת שבא - דירה 5662
 שם אתר: בתי אלמוג (ישרוטל, מלונות דן, מלכת שבא)

לקוח/ה נכבד/ה, אנו מתכבדים להגיש את חישוב צריכת החשמל לתקופה 22/05/22 - 23/04/22:

מלכת שבא - דירה 5662 - 24 - 00023134(0x0)

סוג תעריף	סוג צריכה	קריאה קודמת	קריאה נוכחית	סה"כ צריכה בקוט"ש	מחיר לקוט"ש בא"ג	סה"כ לתשלום
פרטי חשבון עבור תאריכים:		23/04/22	22/05/22			
999		68,442.02	68,707.75	265.73	47.25	125.56 ₪

סה"כ לדייר:

שיא ביקוש	סה"כ
5.25	265.73
	125.56 ₪

תשלום קבוע	תשלום עבור גודל חיבור ב-KVA (0x0)	סה"כ לתשלום	לא כולל מע"מ
21.31 ₪	0.00 ₪	146.87 ₪	

התפלגות חיוב בש"ח לפי תעו"ז

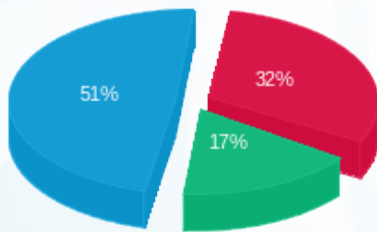

פסגה (40.34 ₪) ■
 גבע (21.32 ₪) ■
 שפל (63.90 ₪) ■

הסטוריית צריכה בקוט"ש

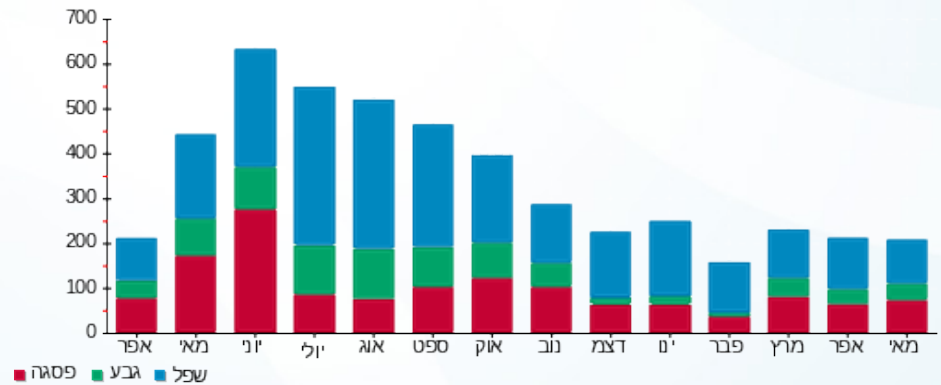

23/05/22 תאריך הפקדה:
 22/05/22 תאריך קריאה נוכחית:
 23/04/22 תאריך קריאה קודמת:

שם דייר: מלכת שבא - דירה 5711
 שם אתר: בתי אלמוג (ישרוטל, מלונות דן, מלכת שבא)

לקוח/ה נכבד/ה, אנו מתכבדים להגיש את חישוב צריכת החשמל לתקופה 22/05/22 - 23/04/22:

מלכת שבא - דירה 5711 - 6 - 00023134(0x0)

סוג תעריף	סוג צריכה	קריאה קודמת	קריאה נוכחית	סה"כ צריכה בקוט"ש	מחיר לקוט"ש בא"ג	סה"כ לתשלום
פרטי חשבון עבור תאריכים:		23/04/22	22/05/22			
999		56,243.21	56,578.84	335.63	47.25	158.59 ₪

סה"כ לדייר:

שיא ביקוש	סה"כ
4.07	335.63
	158.59 ₪

תשלום קבוע	תשלום עבור גודל חיבור בKVA (0x0)	סה"כ לתשלום	לא כולל מע"מ
21.31 ₪	0.00 ₪	179.90 ₪	

התפלגות חיוב בש"ח לפי תעו"ז

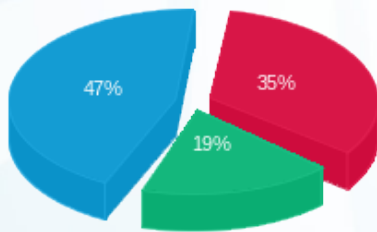

פסגה (₪ 54.79)
 גבע (₪ 29.71)
 שפל (₪ 74.09)

הסטוריית צריכה בקוט"ש

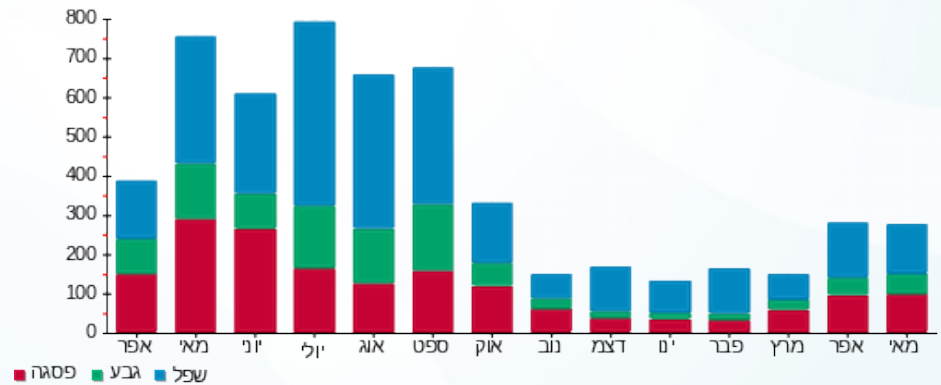

23/05/22 תאריך הפקדה:
 22/05/22 תאריך קריאה נוכחי:
 23/04/22 תאריך קריאה קודמת:

שם דייר: מלכת שבא - דירה 5721
 שם אתר: בתי אלמוג (ישרוטל, מלונות דן, מלכת שבא)

לקוח/ה נכבד/ה, אנו מתכבדים להגיש את חישוב צריכת החשמל לתקופה 22/05/22 - 23/04/22:

מלכת שבא - דירה 5721 - 5 - 00023134(0x0)

סוג תעריף	סוג צריכה	קריאה קודמת	קריאה נוכחית	סה"כ צריכה בקוט"ש	מחיר לקוט"ש בא"ג	סה"כ לתשלום
פרטי חשבון עבור תאריכים:		23/04/22	22/05/22			
999		51,311.12	51,536.13	225.01	47.25	106.32 ₪

סה"כ לדייר:

שיא ביקוש	סה"כ
5.71	225.01
	106.32 ₪

תשלום קבוע	תשלום עבור גודל חיבור בKVA (0x0)	סה"כ לתשלום	לא כולל מע"מ
9.89 ₪	0.00 ₪	116.20 ₪	

התפלגות חיוב בש"ח לפי תעו"ז

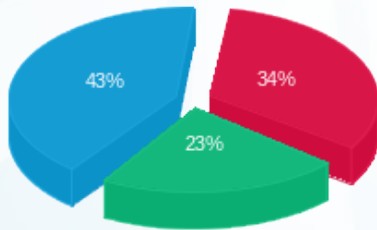

פסגה (36.09 ₪) ■
 גבע (24.69 ₪) ■
 שפל (45.54 ₪) ■

הסטוריית צריכה בקוט"ש

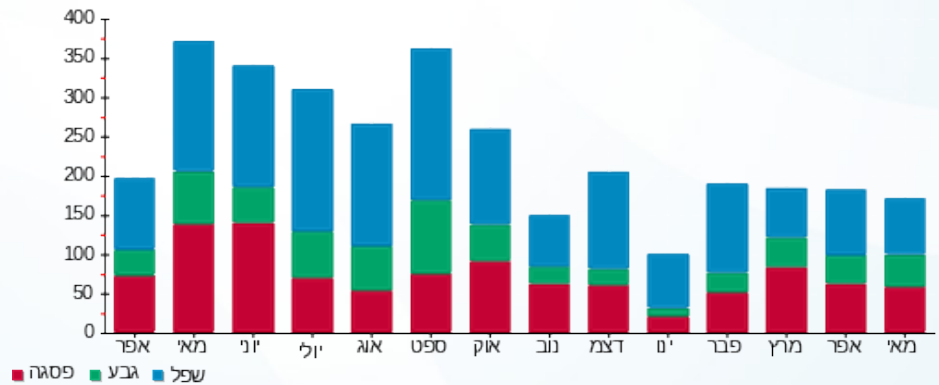



23/05/22 תאריך הפקה:
 22/05/22 תאריך קריאה נוכחית:
 23/04/22 תאריך קריאה קודמת:

שם דייר: מלכת שבא - דירה 7005
 שם אתר: בתי אלמוג (ישרוטל, מלונות דן, מלכת שבא)

לקוח/ה נכבד/ה, אנו מתכבדים להגיש את חישוב צריכת החשמל לתקופה 22/05/22 - 23/04/22:

מלכת שבא - דירה 7005 - 15 - 81007778(0x0)

סוג תעריף	סוג צריכה	קריאה קודמת	קריאה נוכחית	סה"כ צריכה בקוט"ש	מחיר לקוט"ש בא"ג	סה"כ לתשלום
פרטי חשבון עבור תאריכים:		23/04/22	22/05/22			
999		45,039.23	45,384.80	345.58	47.25	163.28 ₪

סה"כ לדייר:

שיא ביקוש	סה"כ
4.25	345.58
	163.28 ₪

9.89 ₪	תשלום קבוע	
0.00 ₪	תשלום עבור גודל חיבור בKVA (0x0)	
173.17 ₪	סה"כ לתשלום	לא כולל מע"מ





23/05/22 תאריך הפקה:
 22/05/22 תאריך קריאה נוכחית:
 23/04/22 תאריך קריאה קודמת:

שם דייר: מלכת שבא - דירה 7006
 שם אתר: בתי אלמוג (ישרוטל, מלונות דן, מלכת שבא)

לקוח/ה נכבד/ה, אנו מתכבדים להגיש את חישוב צריכת החשמל לתקופה 22/05/22 - 23/04/22:

מלכת שבא - דירה 7006 - 15 - 81007778(0x0)

סוג תעריף	סוג צריכה	קריאה קודמת	קריאה נוכחית	סה"כ צריכה בקוט"ש	מחיר לקוט"ש בא"ג	סה"כ לתשלום
פרטי חשבון עבור תאריכים:		23/04/22	22/05/22			
999		45,039.23	45,384.80	345.58	47.25	163.28 ₪

סה"כ לדייר:

שיא ביקוש	סה"כ
4.25	345.58
	163.28 ₪

9.89 ₪	תשלום קבוע	
0.00 ₪	תשלום עבור גודל חיבור בKVA (0x0)	
173.17 ₪	סה"כ לתשלום	לא כולל מע"מ



23/05/22 תאריך הפקה:
 22/05/22 תאריך קריאה נוכחי:
 23/04/22 תאריך קריאה קודמת:

שם דייר: מלכת שבא - דירה 7105
 שם אתר: בתי אלמוג (ישרוטל, מלונות דן, מלכת שבא)

לקוח/ה נכבד/ה, אנו מתכבדים להגיש את חישוב צריכת החשמל לתקופה 22/05/22 - 23/04/22:

מלכת שבא - דירה 7105 - 18 - 81007778(0x0)

סוג תעריף	סוג צריכה	קריאה קודמת	קריאה נוכחית	סה"כ צריכה בקוט"ש	מחיר לקוט"ש בא"ג	סה"כ לתשלום
פרטי חשבון עבור תאריכים:		23/04/22	22/05/22			
999		45,945.35	46,327.13	381.77	47.25	180.39 ₪

סה"כ לדייר:

שיא ביקוש	סה"כ
5.00	381.77
	180.39 ₪

תשלום קבוע	תשלום עבור גודל חיבור ב KVA (0x0)	סה"כ לתשלום	לא כולל מע"מ
21.31 ₪	0.00 ₪	201.70 ₪	

התפלגות חיוב בש"ח לפי תעו"ז

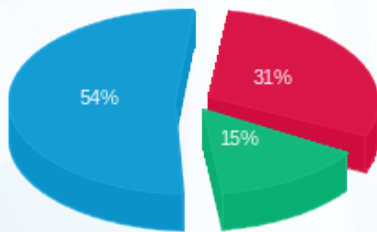

פסגה (₪ 55.85)
 גבע (₪ 26.27)
 שפל (₪ 98.27)

הסטוריית צריכה בקוט"ש

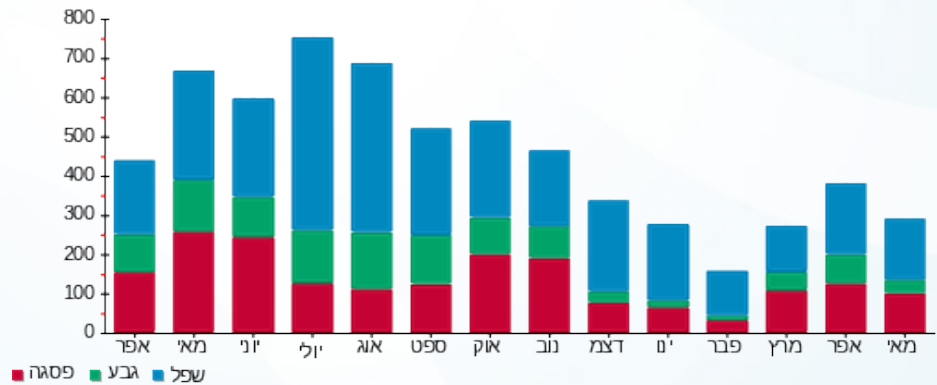



23/05/22 תאריך הפקה:
 22/05/22 תאריך קריאה נוכחי:
 23/04/22 תאריך קריאה קודמת:

שם דייר: מלכת שבא - דירה 7110
 שם אתר: בתי אלמוג (ישרוטל, מלונות דן, מלכת שבא)

לקוח/ה נכבד/ה, אנו מתכבדים להגיש את חישוב צריכת החשמל לתקופה 22/05/22 - 23/04/22:

מלכת שבא - דירה 7110 - 20 - 81007778(0x0)

סוג תעריף	סוג צריכה	קריאה קודמת	קריאה נוכחית	סה"כ צריכה בקוט"ש	מחיר לקוט"ש בא"ג	סה"כ לתשלום
פרטי חשבון עבור תאריכים:		23/04/22	22/05/22			
999		47,640.78	48,128.73	487.95	47.25	230.56 ₪

סה"כ לדייר:

שיא ביקוש	סה"כ
4.10	487.95
	230.56 ₪

21.31 ₪	תשלום קבוע	
0.00 ₪	תשלום עבור גודל חיבור ב-KVA (0x0)	
251.87 ₪	סה"כ לתשלום	לא כולל מע"מ

התפלגות חיוב בש"ח לפי תעו"ז

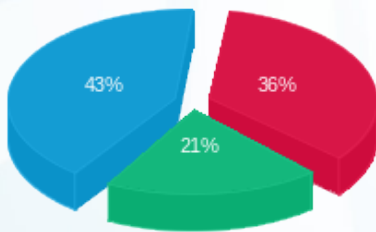

פסגה (82.73 ₪) ■
 גבע (47.83 ₪) ■
 שפל (99.99 ₪) ■

הסטוריית צריכה בקוט"ש

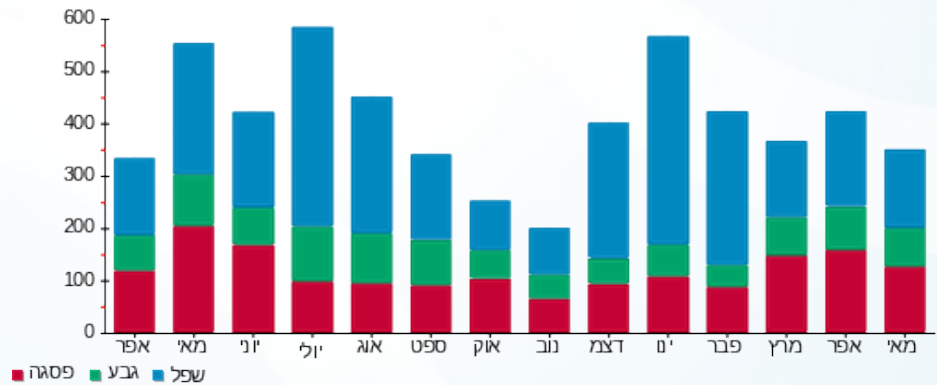

23/05/22 תאריך הפקה:
 22/05/22 תאריך קריאה נוכחית:
 23/04/22 תאריך קריאה קודמת:

שם דייר: מלכת שבא - דירה 7402
 שם אתר: בתי אלמוג (ישרוטל, מלונות דן, מלכת שבא)

לקוח/ה נכבד/ה, אנו מתכבדים להגיש את חישוב צריכת החשמל לתקופה 22/05/22 - 23/04/22:

מלכת שבא - דירה 7402 - 10 - 81007778(0x0)

סוג תעריף	סוג צריכה	קריאה קודמת	קריאה נוכחית	סה"כ צריכה בקוט"ש	מחיר לקוט"ש בא"ג	סה"כ לתשלום
פרטי חשבון עבור תאריכים:		23/04/22	22/05/22			
999		48,790.68	49,084.28	293.60	47.25	138.73 ₪

סה"כ לדייר:

שיא ביקוש	סה"כ
4.10	293.60
	138.73 ₪

תשלום קבוע	תשלום עבור גודל חיבור ב-KVA (0x0)	סה"כ לתשלום	לא כולל מע"מ
21.31 ₪	0.00 ₪	160.04 ₪	

התפלגות חיוב בש"ח לפי תעו"ז

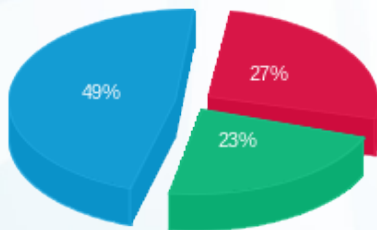

פסגה (38.05 ₪)
 גבע (32.02 ₪)
 שפל (68.65 ₪)

הסטוריית צריכה בקוט"ש

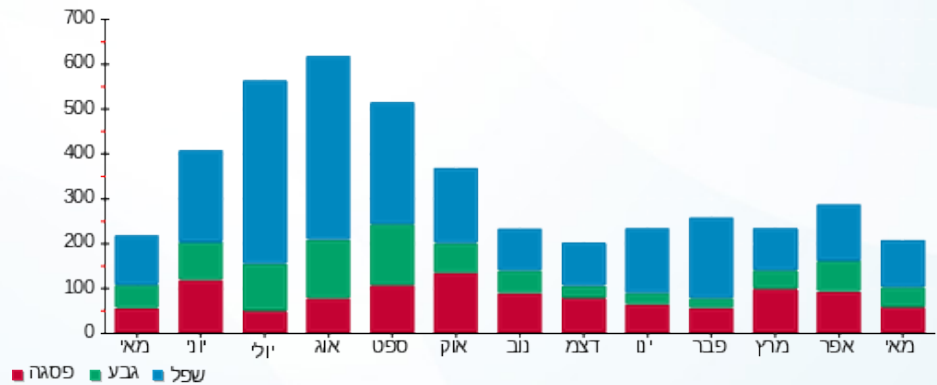



23/05/22

תאריך הפקה:

שם דייר: מלכת שבא - דירה 8214

22/05/22

תאריך קריאה נוכחית:

שם אתר: בתי אלמוג (ישרוטל, מלונות דן, מלכת שבא)

23/04/22

תאריך קריאה קודמת:

לקוח/ה נכבד/ה, אנו מתכבדים להגיש את חישוב צריכת החשמל לתקופה 22/05/22 - 23/04/22:

מלכת שבא - דירה 8214 - 13 - 81004266(0x0)

סוג תעריף	סוג צריכה	קריאה קודמת	קריאה נוכחית	סה"כ צריכה בקוט"ש	מחיר לקוט"ש בא"ג	סה"כ לתשלום
פרטי חשבון עבור תאריכים:		23/04/22	22/05/22			
999		55,890.75	56,601.65	710.90	47.25	335.90 ₪

סה"כ לדייר:

שיא ביקוש	סה"כ
6.04	710.90
	335.90 ₪

תשלום קבוע	תשלום עבור גודל חיבור בKVA (0x0)	סה"כ לתשלום	לא כולל מע"מ
21.31 ₪	0.00 ₪	357.21 ₪	

התפלגות חיוב בש"ח לפי תעו"ז

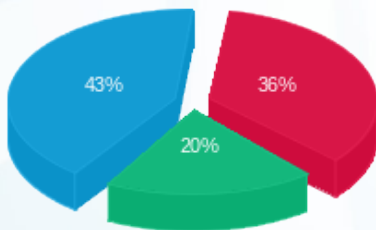

פסגה (121.97 ₪) ■
 גבע (68.28 ₪) ■
 שפל (145.64 ₪) ■

הסטוריית צריכה בקוט"ש

