

23/05/22 תאריך הפקה:
 22/05/22 תאריך קריאה נוכחי:
 23/04/22 תאריך קריאה קודמת:

שם דייר: מלונות דן - דירה 7406
 שם אתר: בתי אלמוג (רשת אסטרל)

לקוח/ה נכבד/ה, אנו מתכבדים להגיש את חישוב צריכת החשמל לתקופה 22/05/22 - 23/04/22:

רשת אסטרל - דירה 7406 - 12 - 81007778(0x0)

סוג תעריף	סוג צריכה	קריאה קודמת	קריאה נוכחית	סה"כ צריכה בקוט"ש	מחיר לקוט"ש בא"ג	סה"כ לתשלום
פרטי חשבון עבור תאריכים:		23/04/22	30/04/22			
517		48,854.15	48,905.25	51.10	48.45	24.76 ₪
פרטי חשבון עבור תאריכים:		01/05/22	22/05/22			
517		48,905.25	49,041.93	136.67	47.25	64.58 ₪

סה"כ לדיר:

שיא ביקוש	סה"כ
6.90	187.77
	₪ 89.34

21.03 ₪	תשלום קבוע	
0.00 ₪	תשלום עבור גודל חיבור בKVA (0x0)	
110.37 ₪	סה"כ לתשלום	לא כולל מע"מ

התפלגות חיוב בש"ח לפי תעו"ז

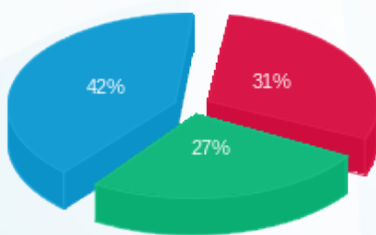

פסגה (27.43 ₪) ■
 גבע (24.33 ₪) ■
 שפל (37.57 ₪) ■

הסטוריית צריכה בקוט"ש

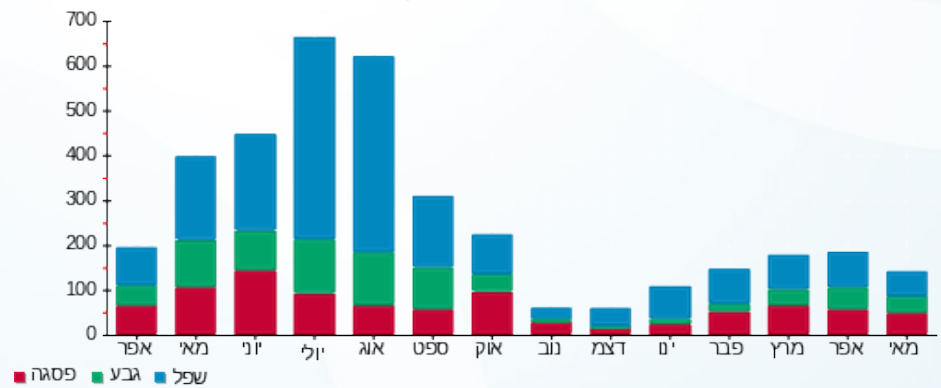

23/05/22 תאריך הפקה:
 22/05/22 תאריך קריאה נוכחית:
 23/04/22 תאריך קריאה קודמת:

שם דייר: רשת אסטרל - דירה 1212
 שם אתר: בתי אלמוג (רשת אסטרל)

לקוח/ה נכבד/ה, אנו מתכבדים להגיש את חישוב צריכת החשמל לתקופה 22/05/22 - 23/04/22:

רשת אסטרל - דירה 1212 - 23 - 00023164 (0x0)

סוג תעריף	סוג צריכה	קריאה קודמת	קריאה נוכחית	סה"כ צריכה בקוט"ש	מחיר לקוט"ש בא"ג	סה"כ לתשלום
פרטי חשבון עבור תאריכים:		23/04/22	22/05/22			
999		35,701.64	35,821.97	120.33	47.25	56.86 ₪

סה"כ לדייר:

שיא ביקוש	סה"כ
3.74	120.33
	56.86 ₪

21.31 ₪	תשלום קבוע	
0.00 ₪	תשלום עבור גודל חיבור ב-KVA (0x0)	
78.17 ₪	סה"כ לתשלום	לא כולל מע"מ

התפלגות חיוב בש"ח לפי תעו"ז

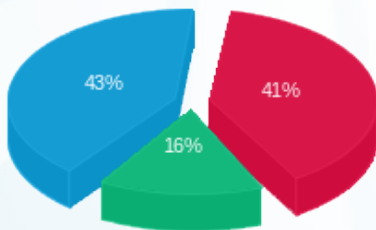

פסגה (23.52 ₪) ■
 גבע (9.01 ₪) ■
 שפל (24.32 ₪) ■

הסטוריית צריכה בקוט"ש

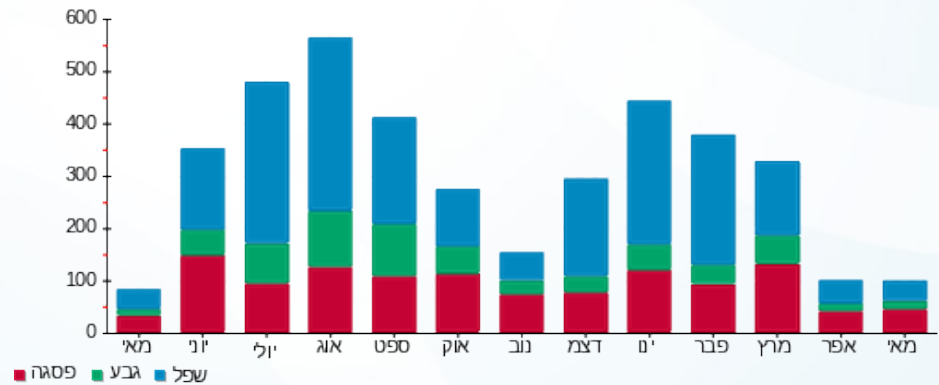

23/05/22 תאריך הפקה:
 22/05/22 תאריך קריאה נוכחית:
 23/04/22 תאריך קריאה קודמת:

שם דייר: רשת אסטרל - דירה 2112
 שם אתר: בתי אלמוג (רשת אסטרל)

לקוח/ה נכבד/ה, אנו מתכבדים להגיש את חישוב צריכת החשמל לתקופה 22/05/22 - 23/04/22:

רשת אסטרל - דירה 2112 - 8 - 00023145 (0x0)

סוג תעריף	סוג צריכה	קריאה קודמת	קריאה נוכחית	סה"כ צריכה בקוט"ש	מחיר לקוט"ש בא"ג	סה"כ לתשלום
פרטי חשבון עבור תאריכים:		23/04/22	22/05/22			
999		50,754.32	51,173.76	419.44	47.25	198.19 ₪

סה"כ לדייר:

שיא ביקוש	סה"כ
5.58	419.44
	198.19 ₪

21.31 ₪	תשלום קבוע	
0.00 ₪	תשלום עבור גודל חיבור ב KVA (0x0)	
219.50 ₪	סה"כ לתשלום	לא כולל מע"מ

התפלגות חיוב בש"ח לפי תעו"ז

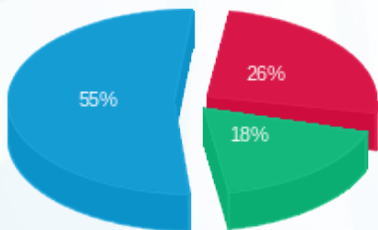

פסגה (52.49 ₪) ■
 גבע (36.20 ₪) ■
 שפל (109.50 ₪) ■

הסטוריית צריכה בקוט"ש

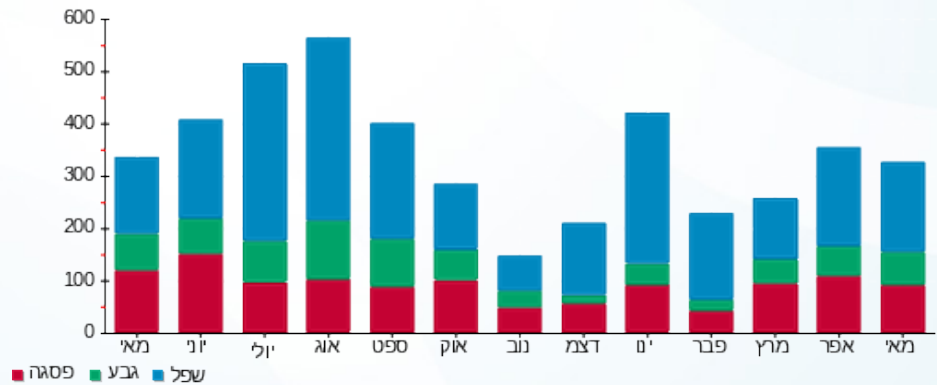

23/05/22 תאריך הפקה:
 22/05/22 תאריך קריאה נוכחית:
 23/04/22 תאריך קריאה קודמת:

שם דייר: רשת אסטרל - דירה 2252
 שם אתר: בתי אלמוג (רשת אסטרל)

לקוח/ה נכבד/ה, אנו מתכבדים להגיש את חישוב צריכת החשמל לתקופה 22/05/22 - 23/04/22:

רשת אסטרל - דירה 2252 - 19 - 00023145 (0x0)

סוג תעריף	סוג צריכה	קריאה קודמת	קריאה נוכחית	סה"כ צריכה בקוט"ש	מחיר לקוט"ש בא"ג	סה"כ לתשלום
פרטי חשבון עבור תאריכים:		23/04/22	22/05/22			
999		78,310.09	78,727.59	417.50	47.25	197.27 ₪

סה"כ לדייר:

סה"כ	שיא ביקוש
417.50	4.79
197.27 ₪	

תשלום קבוע	תשלום עבור גודל חיבור בKVA (0x0)	סה"כ לתשלום	לא כולל מע"מ
21.31 ₪	0.00 ₪	218.58 ₪	

התפלגות חיוב בש"ח לפי תעו"ז

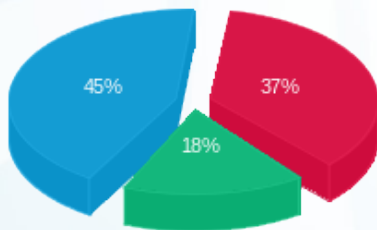

פסגה (₪ 73.87)
 גבע (₪ 34.63)
 שפל (₪ 88.77)

הסטוריית צריכה בקוט"ש

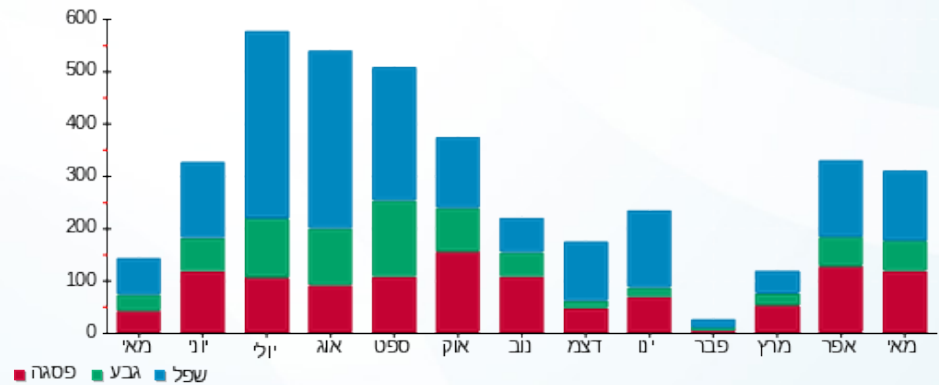

23/05/22 תאריך הפקה:
 22/05/22 תאריך קריאה נוכחית:
 23/04/22 תאריך קריאה קודמת:

שם דייר: רשת אסטרל - דירה 5132
 שם אתר: בתי אלמוג (רשת אסטרל)

לקוח/ה נכבד/ה, אנו מתכבדים להגיש את חישוב צריכת החשמל לתקופה 22/05/22 - 23/04/22:

רשת אסטרל - דירה 5132 - 9 - 00023134 (0x0)

סוג תעריף	סוג צריכה	קריאה קודמת	קריאה נוכחית	סה"כ צריכה בקוט"ש	מחיר לקוט"ש בא"ג	סה"כ לתשלום
פרטי חשבון עבור תאריכים:		23/04/22	22/05/22			
999		54,410.57	54,718.58	308.02	47.25	145.54 ₪

סה"כ לדייר:

שיא ביקוש	סה"כ
3.79	308.02
	145.54 ₪

21.31 ₪	תשלום קבוע	
0.00 ₪	תשלום עבור גודל חיבור בKVA (0x0)	
166.85 ₪	סה"כ לתשלום	לא כולל מע"מ

התפלגות חיוב בש"ח לפי תעו"ז

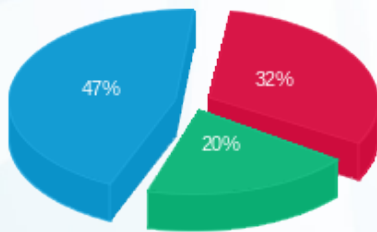

פסגה (47.14 ₪) 47%
 גבע (29.59 ₪) 20%
 שפל (68.81 ₪) 32%

הסטוריית צריכה בקוט"ש

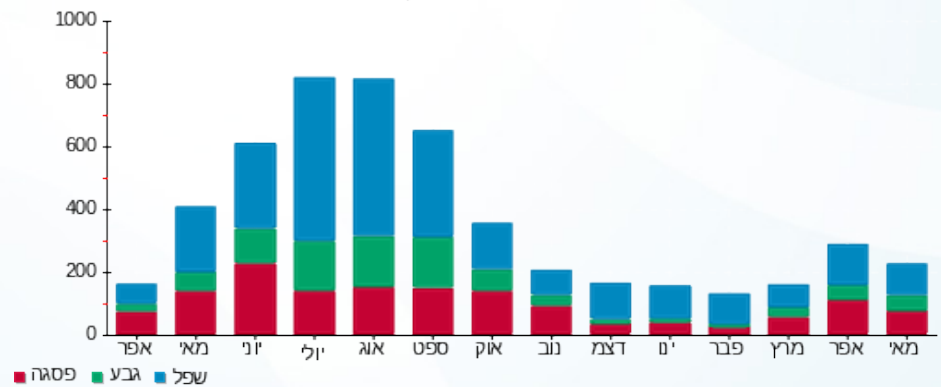



23/05/22 תאריך הפקה:
 22/05/22 תאריך קריאה נוכחית:
 23/04/22 תאריך קריאה קודמת:

שם דייר: רשת אסטרל - דירה 52
 שם אתר: בתי אלמוג (רשת אסטרל)

לקוח/ה נכבד/ה, אנו מתכבדים להגיש את חישוב צריכת החשמל לתקופה 22/05/22 - 23/04/22:

רשת אסטרל - דירה 52 - 14 - 15129206(0x0)

סוג תעריף	סוג צריכה	קריאה קודמת	קריאה נוכחית	סה"כ צריכה בקוט"ש	מחיר לקוט"ש בא"ג	סה"כ לתשלום
פרטי חשבון עבור תאריכים:		23/04/22	22/05/22			
999		24,913.15	25,227.70	314.55	47.25	148.62 ₪

סה"כ לדייר:

שיא ביקוש	סה"כ
2.76	314.55
	148.62 ₪

21.31 ₪	תשלום קבוע	
0.00 ₪	תשלום עבור גודל חיבור בKVA (0x0)	
169.93 ₪	סה"כ לתשלום	לא כולל מע"מ



23/05/22 תאריך הפקה:
 22/05/22 תאריך קריאה נוכחית:
 23/04/22 תאריך קריאה קודמת:

שם דייר: רשת אסטרל - דירה 5412
 שם אתר: בתי אלמוג (רשת אסטרל)

לקוח/ה נכבד/ה, אנו מתכבדים להגיש את חישוב צריכת החשמל לתקופה 22/05/22 - 23/04/22:

רשת אסטרל - דירה 5412 - 15 - 15129206(0x0)

סוג תעריף	סוג צריכה	קריאה קודמת	קריאה נוכחית	סה"כ צריכה בקוט"ש	מחיר לקוט"ש בא"ג	סה"כ לתשלום
פרטי חשבון עבור תאריכים:		23/04/22	22/05/22			
999		16,625.38	16,993.65	368.28	47.25	174.01 ₪

סה"כ לדייר:

שיא ביקוש	סה"כ
4.88	368.28
	174.01 ₪

תשלום קבוע	תשלום עבור גודל חיבור בKVA (0x0)	סה"כ לתשלום	לא כולל מע"מ
21.31 ₪	0.00 ₪	195.32 ₪	

התפלגות חיוב בש"ח לפי תעו"ז

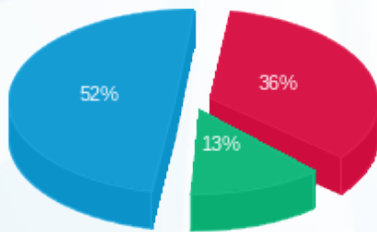

פסגה (₪ 62.02)
 גבע (₪ 22.29)
 שפל (₪ 89.70)

הסטוריית צריכה בקוט"ש

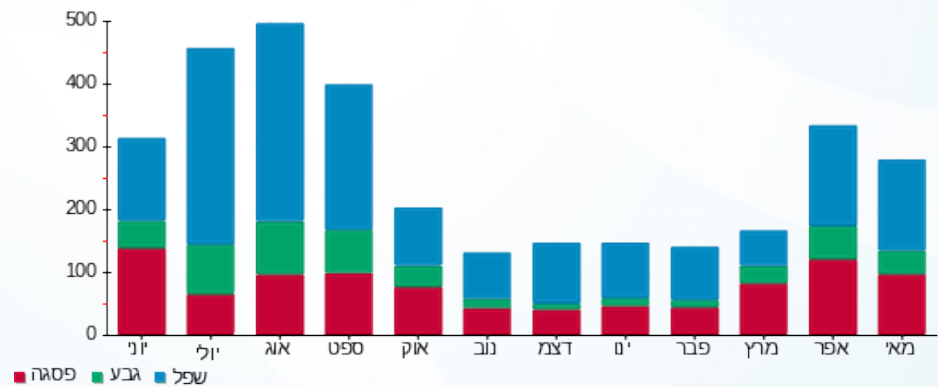



23/05/22 תאריך הפקה:
 22/05/22 תאריך קריאה נוכחית:
 23/04/22 תאריך קריאה קודמת:

שם דייר: רשת אסטרל - דירה 5512
 שם אתר: בתי אלמוג (רשת אסטרל)

לקוח/ה נכבד/ה, אנו מתכבדים להגיש את חישוב צריכת החשמל לתקופה 22/05/22 - 23/04/22:

רשת אסטרל - דירה 5512 - 13 - 00023134(0x0)

סה"כ לתשלום	מחיר לקוט"ש בא"ג	סה"כ צריכה בקוט"ש	קריאה נוכחית	קריאה קודמת	סוג צריכה	סוג תעריף
			22/05/22	23/04/22	פרטי חשבון עבור תאריכים:	
169.29 ₪	47.25	358.29	57,206.20	56,847.91		999

סה"כ לדייר:

שיא ביקוש	סה"כ
3.80	358.29
	169.29 ₪

21.31 ₪	תשלום קבוע	
0.00 ₪	תשלום עבור גודל חיבור בKVA (0x0)	
190.60 ₪	סה"כ לתשלום	לא כולל מע"מ





23/05/22 תאריך הפקה:
 22/05/22 תאריך קריאה נוכחית:
 23/04/22 תאריך קריאה קודמת:

שם דייר: רשת אסטרל - דירה 5551
 שם אתר: בתי אלמוג (רשת אסטרל)

לקוח/ה נכבד/ה, אנו מתכבדים להגיש את חישוב צריכת החשמל לתקופה 22/05/22 - 23/04/22:

רשת אסטרל - דירה 5551 - 17 - 00023134(0x0)

סוג תעריף	סוג צריכה	קריאה קודמת	קריאה נוכחית	סה"כ צריכה בקוט"ש	מחיר לקוט"ש בא"ג	סה"כ לתשלום
פרטי חשבון עבור תאריכים:		23/04/22	22/05/22			
999		68,679.62	69,115.46	435.84	47.25	205.93 ₪

סה"כ לדייר:

שיא ביקוש	סה"כ
4.80	435.84
	205.93 ₪

21.31 ₪	תשלום קבוע	
0.00 ₪	תשלום עבור גודל חיבור בKVA (0x0)	
227.24 ₪	סה"כ לתשלום	לא כולל מע"מ



23/05/22 תאריך הפקה:
 22/05/22 תאריך קריאה נוכחית:
 23/04/22 תאריך קריאה קודמת:

שם דייר: רשת אסטרל - דירה 5632
 שם אתר: בתי אלמוג (רשת אסטרל)

לקוח/ה נכבד/ה, אנו מתכבדים להגיש את חישוב צריכת החשמל לתקופה 22/05/22 - 23/04/22:

רשת אסטרל - דירה 5632 - 21 - 00023134(0x0)

סוג תעריף	סוג צריכה	קריאה קודמת	קריאה נוכחית	סה"כ צריכה בקוט"ש	מחיר לקוט"ש בא"ג	סה"כ לתשלום
פרטי חשבון עבור תאריכים:		23/04/22	22/05/22			
999		51,979.41	52,329.36	349.95	47.25	165.35 ₪

סה"כ לדייר:

סה"כ	שיא ביקוש
349.95	3.70
165.35 ₪	

21.31 ₪	תשלום קבוע	
0.00 ₪	תשלום עבור גודל חיבור בKVA (0x0)	
186.66 ₪	סה"כ לתשלום	לא כולל מע"מ

התפלגות חיוב בש"ח לפי תעו"ז

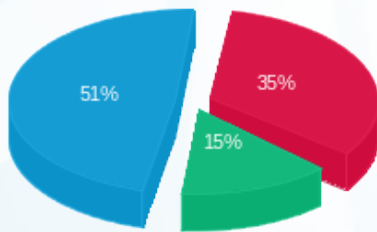

פסגה (₪ 57.31)
 גבע (₪ 24.25)
 שפל (₪ 83.80)

הסטוריית צריכה בקוט"ש

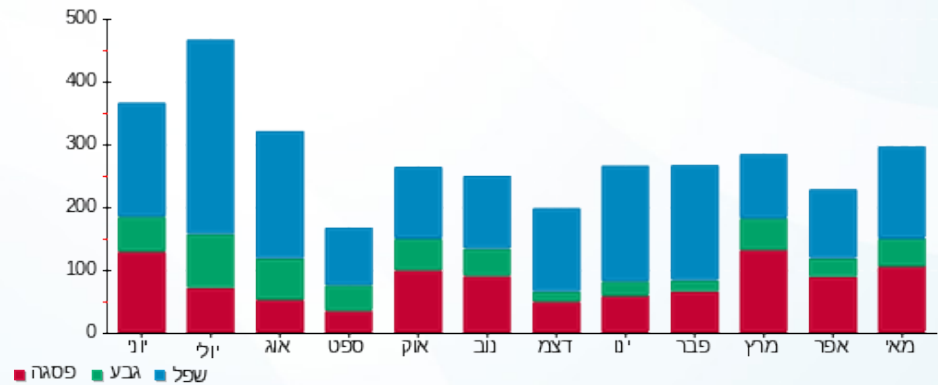

23/05/22 תאריך הפקה:
 22/05/22 תאריך קריאה נוכחי:
 23/04/22 תאריך קריאה קודמת:

שם דייר: רשת אסטרל - דירה 5752
 שם אתר: בתי אלמוג (רשת אסטרל)

לקוח/ה נכבד/ה, אנו מתכבדים להגיש את חישוב צריכת החשמל לתקופה 22/05/22 - 23/04/22:

רשת אסטרל - דירה 5752 - 23 - 15129206(0x0)

סוג תעריף	סוג צריכה	קריאה קודמת	קריאה נוכחית	סה"כ צריכה בקוט"ש	מחיר לקוט"ש בא"ג	סה"כ לתשלום
פרטי חשבון עבור תאריכים:		23/04/22	22/05/22			
999		23,517.73	23,851.98	334.25	47.25	157.93 ₪

סה"כ לדייר:

שיא ביקוש	סה"כ
4.91	334.25
	157.93 ₪

21.31 ₪	תשלום קבוע	
0.00 ₪	תשלום עבור גודל חיבור בKVA (0x0)	
179.24 ₪	סה"כ לתשלום	לא כולל מע"מ

התפלגות חיוב בש"ח לפי תעו"ז

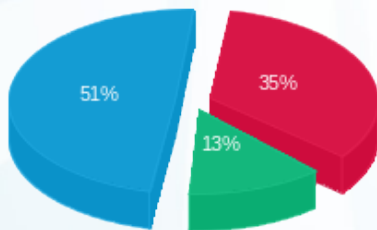

פסגה (₪ 56.03)
 גבע (₪ 20.67)
 שפל (₪ 81.23)

הסטוריית צריכה בקוט"ש

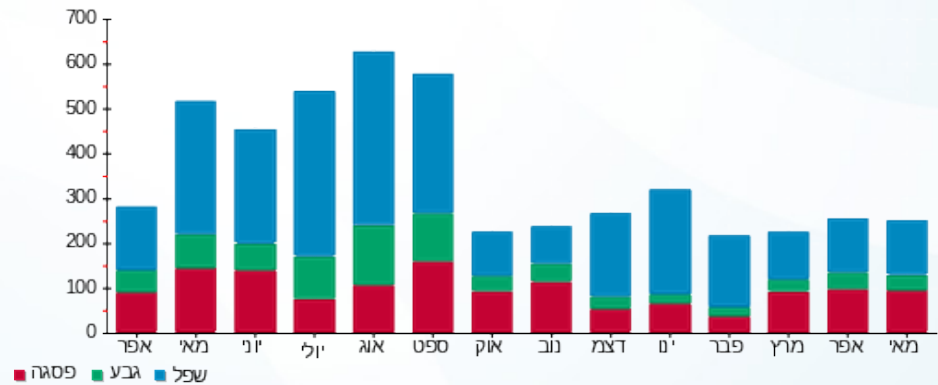

23/05/22 תאריך הפקה:
 22/05/22 תאריך קריאה נוכחית:
 23/04/22 תאריך קריאה קודמת:

שם דייר: רשת אסטרל - דירה 7004
 שם אתר: בתי אלמוג (רשת אסטרל)

לקוח/ה נכבד/ה, אנו מתכבדים להגיש את חישוב צריכת החשמל לתקופה 22/05/22 - 23/04/22:

רשת אסטרל - דירה 7004 - 14 - 81007778(0x0)

סוג תעריף	סוג צריכה	קריאה קודמת	קריאה נוכחית	סה"כ צריכה בקוט"ש	מחיר לקוט"ש בא"ג	סה"כ לתשלום
פרטי חשבון עבור תאריכים:		23/04/22	22/05/22			
999		41,777.18	42,148.53	371.35	47.25	175.46 ₪

סה"כ לדייר:

שיא ביקוש	סה"כ
3.95	371.35
	175.46 ₪

21.31 ₪	תשלום קבוע	
0.00 ₪	תשלום עבור גודל חיבור בKVA (0x0)	
196.77 ₪	סה"כ לתשלום	לא כולל מע"מ

התפלגות חיוב בש"ח לפי תעו"ז

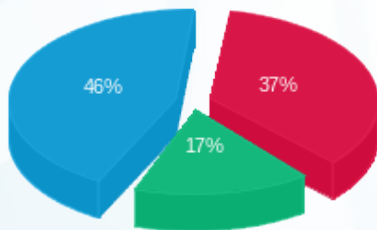

פסגה (₪ 64.74)
 גבע (₪ 29.94)
 שפל (₪ 80.77)

הסטוריית צריכה בקוט"ש

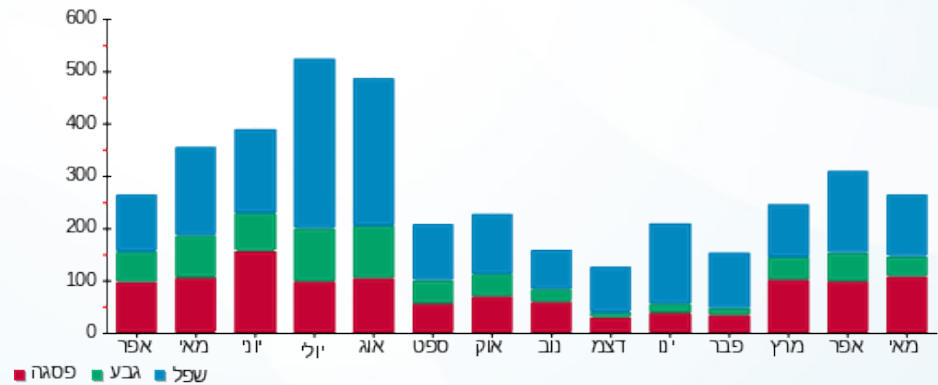



23/05/22 תאריך הפקה:
 22/05/22 תאריך קריאה נוכחית:
 23/04/22 תאריך קריאה קודמת:

שם דייר: רשת אסטרל - דירה 7101
 שם אתר: בתי אלמוג (רשת אסטרל)

לקוח/ה נכבד/ה, אנו מתכבדים להגיש את חישוב צריכת החשמל לתקופה 22/05/22 - 23/04/22:

רשת אסטרל - דירה 7101 - 16 - 81007778(0x0)

סה"כ לתשלום	מחיר לקוט"ש בא"ג	סה"כ צריכה בקוט"ש	קריאה נוכחית	קריאה קודמת	סוג צריכה	סוג תעריף
			22/05/22	23/04/22	פרטי חשבון עבור תאריכים:	
206.73 ₪	47.25	437.53	61,592.45	61,154.93		999

סה"כ לדייר:

שיא ביקוש	סה"כ
4.95	437.53
	206.73 ₪

21.31 ₪	תשלום קבוע	
0.00 ₪	תשלום עבור גודל חיבור בKVA (0x0)	
228.04 ₪	סה"כ לתשלום	לא כולל מע"מ





23/05/22 תאריך הפקה:
 22/05/22 תאריך קריאה נוכחית:
 23/04/22 תאריך קריאה קודמת:

שם דייר: רשת אסטרל - דירה 7102
שם אתר: בתי אלמוג (רשת אסטרל)

לקוח/ה נכבד/ה, אנו מתכבדים להגיש את חישוב צריכת החשמל לתקופה 22/05/22 - 23/04/22:

רשת אסטרל - דירה 7102 - 16 - 81007778(0x0)

סה"כ לתשלום	מחיר לקוט"ש בא"ג	סה"כ צריכה בקוט"ש	קריאה נוכחית	קריאה קודמת	סוג צריכה	סוג תעריף
			22/05/22	23/04/22	פרטי חשבון עבור תאריכים:	
206.73 ₪	47.25	437.53	61,592.45	61,154.93		999

סה"כ לדייר:

שיא ביקוש	סה"כ
4.95	437.53
	206.73 ₪

21.31 ₪	תשלום קבוע	
0.00 ₪	תשלום עבור גודל חיבור בKVA (0x0)	
228.04 ₪	סה"כ לתשלום	לא כולל מע"מ



23/05/22 תאריך הפקה:
 22/05/22 תאריך קריאה נוכחי:
 23/04/22 תאריך קריאה קודמת:

שם דייר: רשת אסטרל - דירה 7103
 שם אתר: בתי אלמוג (רשת אסטרל)

לקוח/ה נכבד/ה, אנו מתכבדים להגיש את חישוב צריכת החשמל לתקופה 22/05/22 - 23/04/22:

רשת אסטרל - דירה 7103 - 17 - 81007778(0x0)

סוג תעריף	סוג צריכה	קריאה קודמת	קריאה נוכחית	סה"כ צריכה בקוט"ש	מחיר לקוט"ש בא"ג	סה"כ לתשלום
פרטי חשבון עבור תאריכים:		23/04/22	22/05/22			
999		29,911.13	30,080.75	169.62	47.25	80.15 ₪

סה"כ לדייר:

שיא ביקוש	סה"כ
3.85	169.62
	80.15 ₪

21.31 ₪	תשלום קבוע	
0.00 ₪	תשלום עבור גודל חיבור בKVA (0x0)	
101.46 ₪	סה"כ לתשלום	לא כולל מע"מ

התפלגות חיוב בש"ח לפי תעו"ז

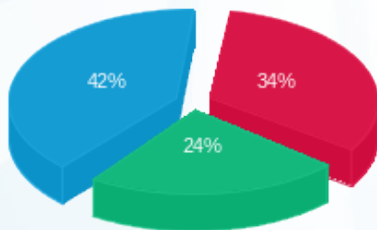

פסגה (27.19 ₪)
 גבע (19.60 ₪)
 שפל (33.36 ₪)

הסטוריית צריכה בקוט"ש

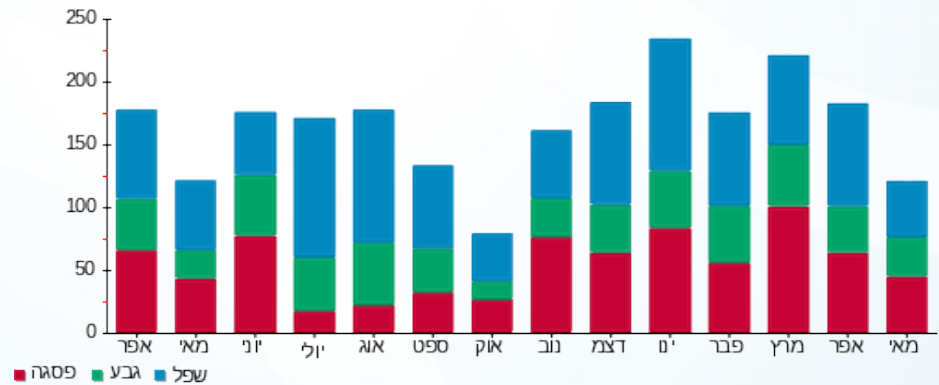

23/05/22 תאריך הפקה:
 22/05/22 תאריך קריאה נוכחי:
 23/04/22 תאריך קריאה קודמת:

שם דייר: רשת אסטרל - דירה 7104
 שם אתר: בתי אלמוג (רשת אסטרל)

לקוח/ה נכבד/ה, אנו מתכבדים להגיש את חישוב צריכת החשמל לתקופה 22/05/22 - 23/04/22:

רשת אסטרל - דירה 7104 - 17 - 81007778(0x0)

סוג תעריף	סוג צריכה	קריאה קודמת	קריאה נוכחית	סה"כ צריכה בקוט"ש	מחיר לקוט"ש בא"ג	סה"כ לתשלום
פרטי חשבון עבור תאריכים:		23/04/22	22/05/22			
999		29,911.13	30,080.75	169.62	47.25	80.15 ₪

סה"כ לדייר:

שיא ביקוש	סה"כ
3.85	169.62
	80.15 ₪

תשלום קבוע	תשלום עבור גודל חיבור בKVA (0x0)	סה"כ לתשלום	לא כולל מע"מ
21.31 ₪	0.00 ₪	101.46 ₪	

התפלגות חיוב בש"ח לפי תעו"ז

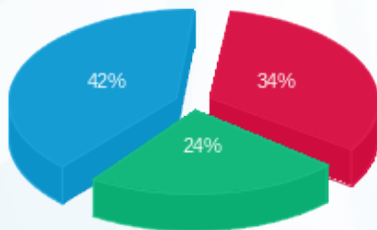

פסגה (27.19 ₪)
 גבע (19.60 ₪)
 שפל (33.36 ₪)

הסטוריית צריכה בקוט"ש

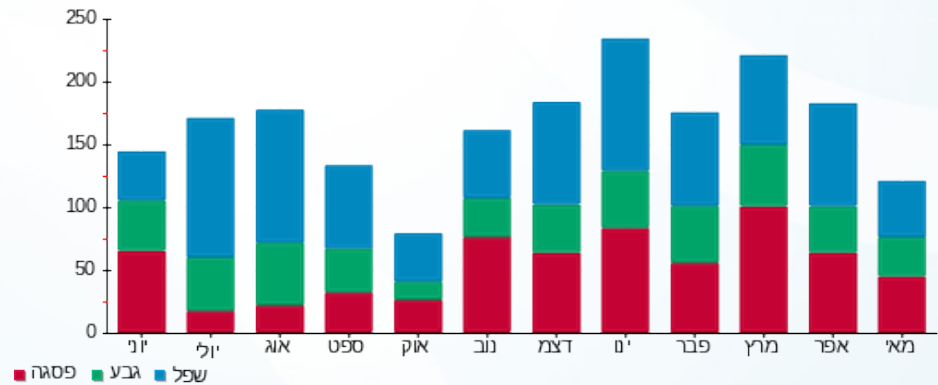

23/05/22 תאריך הפקה:
 22/05/22 תאריך קריאה נוכחית:
 23/04/22 תאריך קריאה קודמת:

שם דייר: רשת אסטרל - דירה 7108
 שם אתר: בתי אלמוג (רשת אסטרל)

לקוח/ה נכבד/ה, אנו מתכבדים להגיש את חישוב צריכת החשמל לתקופה 22/05/22 - 23/04/22:

רשת אסטרל - דירה 7108 - 19 - 81007778(0x0)

סוג תעריף	סוג צריכה	קריאה קודמת	קריאה נוכחית	סה"כ צריכה בקוט"ש	מחיר לקוט"ש בא"ג	סה"כ לתשלום
פרטי חשבון עבור תאריכים:		23/04/22	22/05/22			
999		48,948.30	49,276.75	328.45	47.25	155.19 ₪

סה"כ לדייר:

סה"כ	שיא ביקוש
328.45	4.55
155.19 ₪	

21.31 ₪	תשלום קבוע	
0.00 ₪	תשלום עבור גודל חיבור בKVA (0x0)	
176.50 ₪	סה"כ לתשלום	לא כולל מע"מ

התפלגות חיוב בש"ח לפי תעו"ז

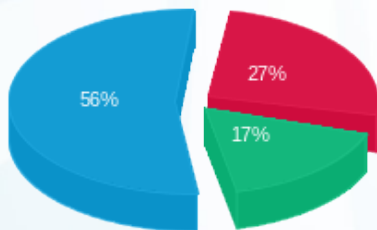

פסגה (41.59 ₪) ■
 גבע (26.73 ₪) ■
 שפל (86.87 ₪) ■

הסטוריית צריכה בקוט"ש

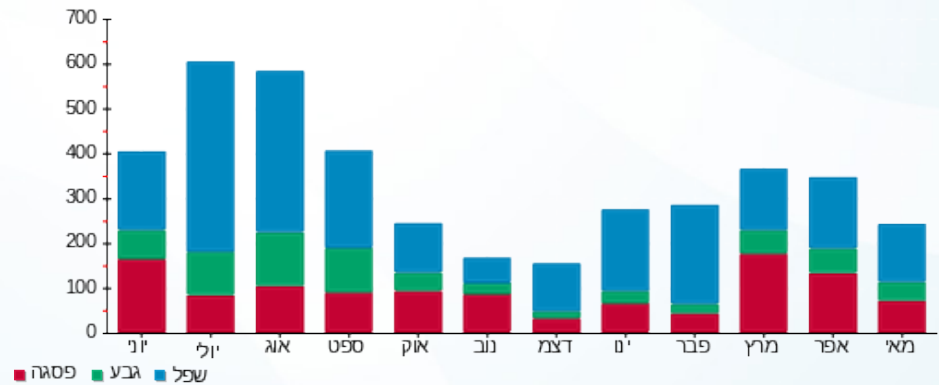

23/05/22 תאריך הפקה:
 22/05/22 תאריך קריאה נוכחי:
 23/04/22 תאריך קריאה קודמת:

שם דייר: רשת אסטרל - דירה 7202
 שם אתר: בתי אלמוג (רשת אסטרל)

לקוח/ה נכבד/ה, אנו מתכבדים להגיש את חישוב צריכת החשמל לתקופה 22/05/22 - 23/04/22:

רשת אסטרל - דירה 7202 - 1 - 81005509(0x0)

סוג תעריף	סוג צריכה	קריאה קודמת	קריאה נוכחית	סה"כ צריכה בקוט"ש	מחיר לקוט"ש בא"ג	סה"כ לתשלום
פרטי חשבון עבור תאריכים:		23/04/22	22/05/22			
999		54,501.25	54,930.38	429.13	47.25	202.76 ₪

סה"כ לדייר:

שיא ביקוש	סה"כ
4.40	429.13
	202.76 ₪

תשלום קבוע	תשלום עבור גודל חיבור בKVA (0x0)	סה"כ לתשלום	לא כולל מע"מ
21.31 ₪	0.00 ₪	224.07 ₪	

התפלגות חיוב בש"ח לפי תעו"ז

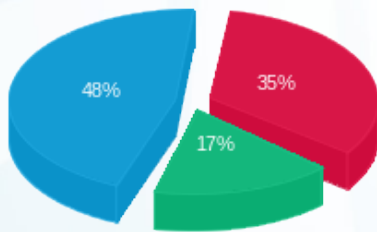

פסגה (70.01 ₪)
 גבע (35.24 ₪)
 שפל (97.51 ₪)

הסטוריית צריכה בקוט"ש

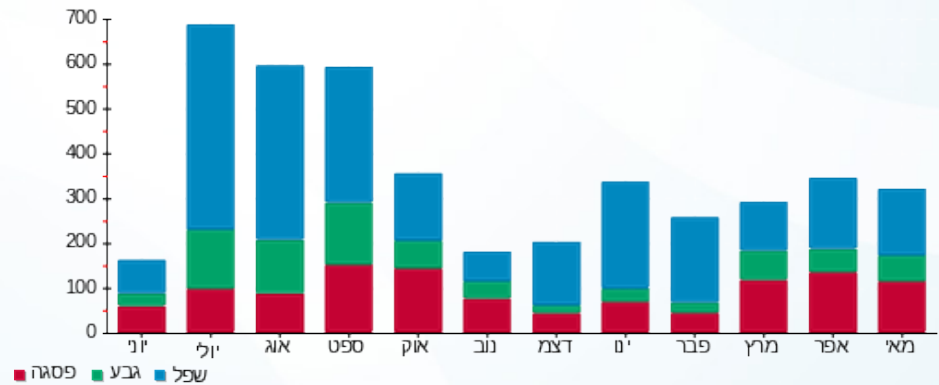

23/05/22 תאריך הפקה:
 22/05/22 תאריך קריאה נוכחית:
 23/04/22 תאריך קריאה קודמת:

שם דייר: רשת אסטרל - דירה 7203
 שם אתר: בתי אלמוג (רשת אסטרל)

לקוח/ה נכבד/ה, אנו מתכבדים להגיש את חישוב צריכת החשמל לתקופה 22/05/22 - 23/04/22:

רשת אסטרל - דירה 7203 - 2 - 81005509(0x0)

סוג תעריף	סוג צריכה	קריאה קודמת	קריאה נוכחית	סה"כ צריכה בקוט"ש	מחיר לקוט"ש בא"ג	סה"כ לתשלום
פרטי חשבון עבור תאריכים:		23/04/22	22/05/22			
999		47,078.65	47,438.58	359.92	47.25	170.06 ₪

סה"כ לדייר:

שיא ביקוש	סה"כ
6.45	359.92
	170.06 ₪

21.31 ₪	תשלום קבוע	
0.00 ₪	תשלום עבור גודל חיבור בKVA (0x0)	
191.37 ₪	סה"כ לתשלום	לא כולל מע"מ

התפלגות חיוב בש"ח לפי תעו"ז

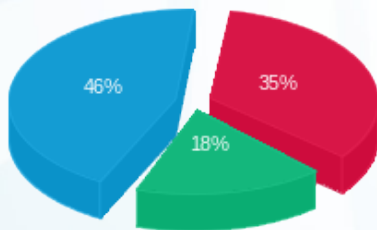

פסגה (₪ 60.15)
 גבע (₪ 31.26)
 שפל (₪ 78.66)

הסטוריית צריכה בקוט"ש

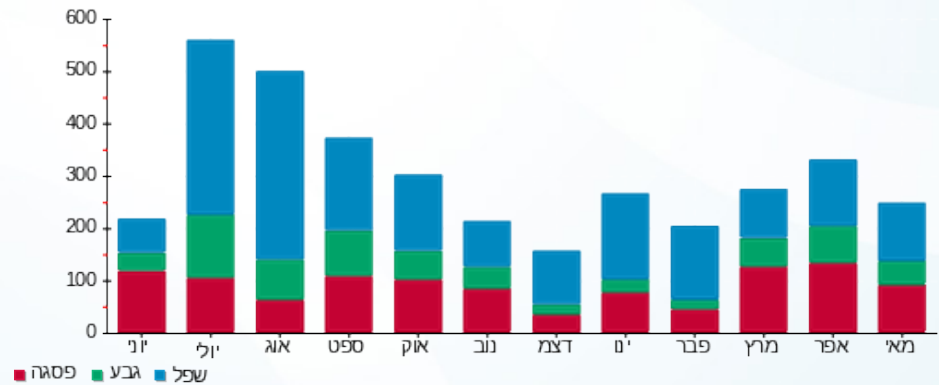

23/05/22 תאריך הפקה:
 22/05/22 תאריך קריאה נוכחית:
 23/04/22 תאריך קריאה קודמת:

שם דייר: רשת אסטרל - דירה 7205
 שם אתר: בתי אלמוג (רשת אסטרל)

לקוח/ה נכבד/ה, אנו מתכבדים להגיש את חישוב צריכת החשמל לתקופה 22/05/22 - 23/04/22:

רשת אסטרל - דירה 7205 - 3 - 81005509(0x0)

סוג תעריף	סוג צריכה	קריאה קודמת	קריאה נוכחית	סה"כ צריכה בקוט"ש	מחיר לקוט"ש בא"ג	סה"כ לתשלום
פרטי חשבון עבור תאריכים:		23/04/22	22/05/22			
999		46,048.30	46,346.45	298.15	47.25	140.88 ₪

סה"כ לדייר:

שיא ביקוש	סה"כ
5.20	298.15
	140.88 ₪

21.31 ₪	תשלום קבוע	
0.00 ₪	תשלום עבור גודל חיבור בKVA (0x0)	
162.19 ₪	סה"כ לתשלום	לא כולל מע"מ

התפלגות חיוב בש"ח לפי תעו"ז

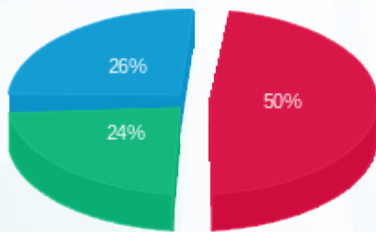

פסגה (70.62 ₪) ■
 גבע (33.24 ₪) ■
 שפל (37.02 ₪) ■

הסטוריית צריכה בקוט"ש

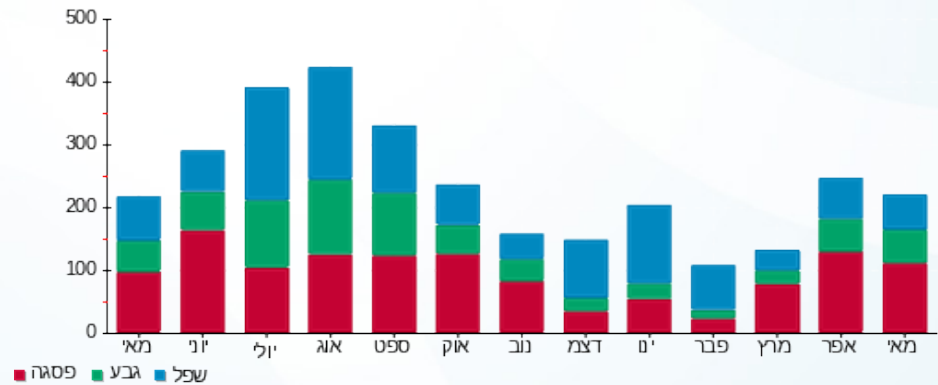

23/05/22 תאריך הפקה:
 22/05/22 תאריך קריאה נוכחית:
 23/04/22 תאריך קריאה קודמת:

שם דייר: רשת אסטל - דירה 7206
 שם אתר: בתי אלמוג (רשת אסטל)

לקוח/ה נכבד/ה, אנו מתכבדים להגיש את חישוב צריכת החשמל לתקופה 22/05/22 - 23/04/22:

רשת אסטל - דירה 7206 - 3 - 81005509(0x0)

סוג תעריף	סוג צריכה	קריאה קודמת	קריאה נוכחית	סה"כ צריכה בקוט"ש	מחיר לקוט"ש בא"ג	סה"כ לתשלום
פרטי חשבון עבור תאריכים:		23/04/22	22/05/22			
999		46,048.30	46,346.45	298.15	47.25	140.88 ₪

סה"כ לדייר:

שיא ביקוש	סה"כ
5.20	298.15
	140.88 ₪

21.31 ₪	תשלום קבוע	
0.00 ₪	תשלום עבור גודל חיבור ב KVA (0x0)	
162.19 ₪	סה"כ לתשלום	לא כולל מע"מ

התפלגות חיוב בש"ח לפי תעו"ז

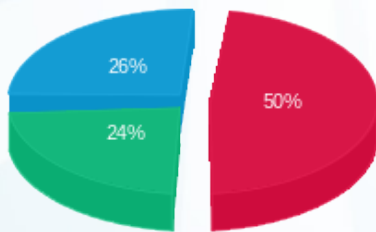

פסגה (70.62 ₪)
 גבע (33.24 ₪)
 שפל (37.02 ₪)

הסטוריית צריכה בקוט"ש

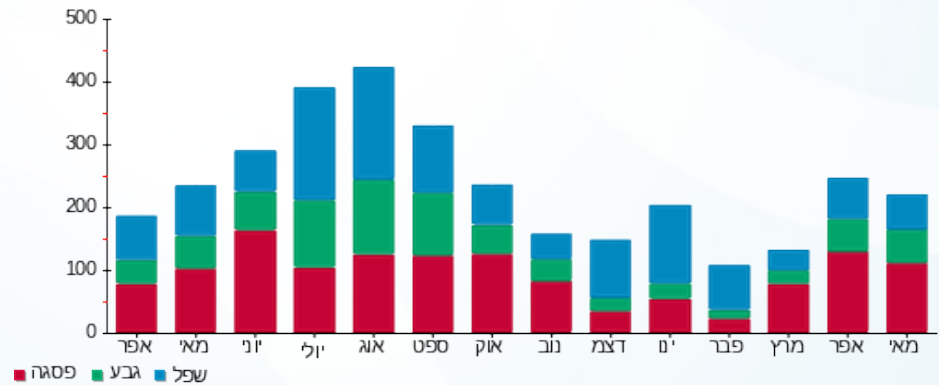

23/05/22 תאריך הפקה:
 22/05/22 תאריך קריאה נוכחית:
 23/04/22 תאריך קריאה קודמת:

שם דייר: רשת אסטרל - דירה 7208
 שם אתר: בתי אלמוג (רשת אסטרל)

לקוח/ה נכבד/ה, אנו מתכבדים להגיש את חישוב צריכת החשמל לתקופה 22/05/22 - 23/04/22:

רשת אסטרל - דירה 7208 - 4 - 81005509(0x0)

סוג תעריף	סוג צריכה	קריאה קודמת	קריאה נוכחית	סה"כ צריכה בקוט"ש	מחיר לקוט"ש בא"ג	סה"כ לתשלום
פרטי חשבון עבור תאריכים:		23/04/22	22/05/22			
999		49,722.00	49,950.18	228.17	47.25	107.81 ₪

סה"כ לדייר:

שיא ביקוש	סה"כ
4.05	228.17
	107.81 ₪

תשלום קבוע	תשלום עבור גודל חיבור ב KVA (0x0)	סה"כ לתשלום	לא כולל מע"מ
21.31 ₪	0.00 ₪	129.12 ₪	

התפלגות חיוב בש"ח לפי תעו"ז

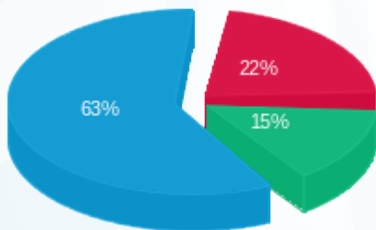

פסגה (23.99 ₪)
 גבע (15.64 ₪)
 שפל (68.18 ₪)

הסטוריית צריכה בקוט"ש

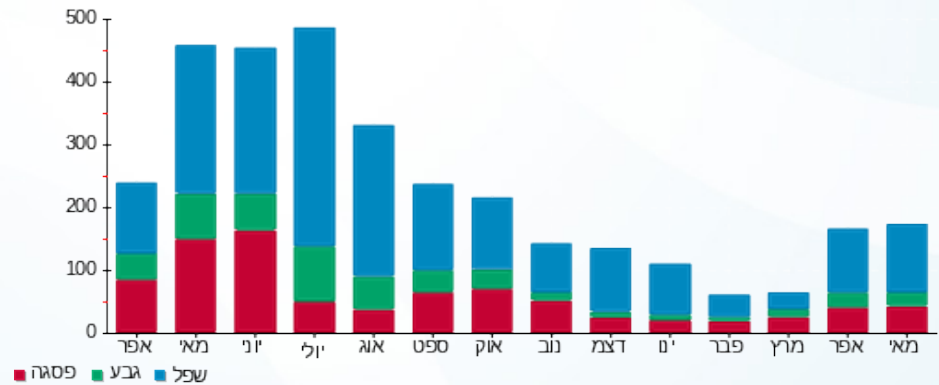

23/05/22 תאריך הפקה:
 22/05/22 תאריך קריאה נוכחי:
 23/04/22 תאריך קריאה קודמת:

שם דייר: רשת אסטרל - דירה 7307
 שם אתר: בתי אלמוג (רשת אסטרל)

לקוח/ה נכבד/ה, אנו מתכבדים להגיש את חישוב צריכת החשמל לתקופה 22/05/22 - 23/04/22:

רשת אסטרל - דירה 7307 - 9 - 81005509(0x0)

סוג תעריף	סוג צריכה	קריאה קודמת	קריאה נוכחית	סה"כ צריכה בקוט"ש	מחיר לקוט"ש בא"ג	סה"כ לתשלום
פרטי חשבון עבור תאריכים:		23/04/22	22/05/22			
999		49,717.25	50,197.35	480.10	47.25	226.85 ₪

סה"כ לדייר:

שיא ביקוש	סה"כ
5.25	480.10
	226.85 ₪

תשלום קבוע	תשלום עבור גודל חיבור ב-KVA (0x0)	סה"כ לתשלום	לא כולל מע"מ
21.31 ₪	0.00 ₪	248.16 ₪	

התפלגות חיוב בש"ח לפי תעו"ז

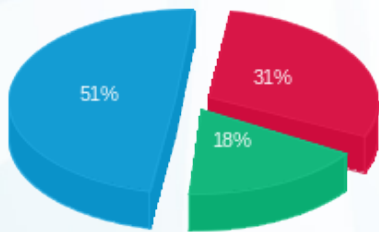

פסגה (70.32 ₪) ■
 גבע (39.99 ₪) ■
 שפל (116.54 ₪) ■

הסטוריית צריכה בקוט"ש

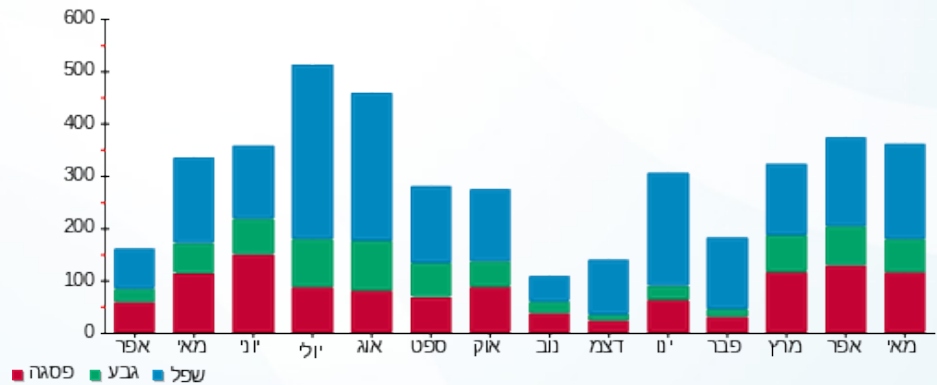

23/05/22 תאריך הפקה:
 22/05/22 תאריך קריאה נוכחי:
 23/04/22 תאריך קריאה קודמת:

שם דייר: רשת אסטרל - דירה 7408
 שם אתר: בתי אלמוג (רשת אסטרל)

לקוח/ה נכבד/ה, אנו מתכבדים להגיש את חישוב צריכת החשמל לתקופה 22/05/22 - 23/04/22:

רשת אסטרל - דירה 7408 - 22 - 81007778(0x0)

סוג תעריף	סוג צריכה	קריאה קודמת	קריאה נוכחית	סה"כ צריכה בקוט"ש	מחיר לקוט"ש בא"ג	סה"כ לתשלום
פרטי חשבון עבור תאריכים:		23/04/22	22/05/22			
999		49,805.83	50,357.40	551.58	47.25	260.62 ₪

סה"כ לדייר:

שיא ביקוש	סה"כ
6.05	551.58
	260.62 ₪

21.31 ₪	תשלום קבוע	
0.00 ₪	תשלום עבור גודל חיבור בKVA (0x0)	
281.93 ₪	סה"כ לתשלום	לא כולל מע"מ

התפלגות חיוב בש"ח לפי תעו"ז

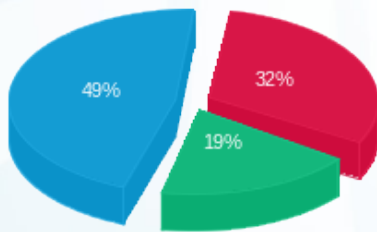

פסגה (₪ 84.09)
 גבע (₪ 49.60)
 שפל (₪ 126.93)

הסטוריית צריכה בקוט"ש

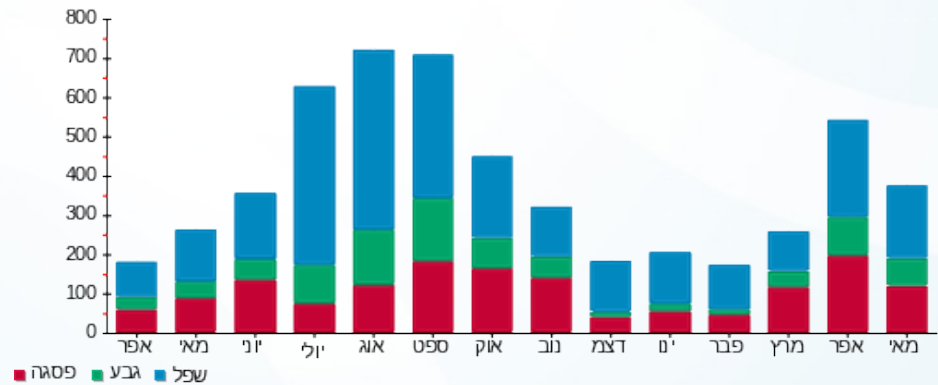

23/05/22 תאריך הפקה:
 22/05/22 תאריך קריאה נוכחי:
 23/04/22 תאריך קריאה קודמת:

שם דייר: רשת אסטרל - דירה 7409
 שם אתר: בתי אלמוג (רשת אסטרל)

לקוח/ה נכבד/ה, אנו מתכבדים להגיש את חישוב צריכת החשמל לתקופה 22/05/22 - 23/04/22:

רשת אסטרל - דירה 7409 - 23 - 81007778(0x0)

סוג תעריף	סוג צריכה	קריאה קודמת	קריאה נוכחית	סה"כ צריכה בקוט"ש	מחיר לקוט"ש בא"ג	סה"כ לתשלום
פרטי חשבון עבור תאריכים:		23/04/22	22/05/22			
999		39,296.68	39,514.85	218.17	47.25	103.09 ₪

סה"כ לדייר:

שיא ביקוש	סה"כ
3.55	218.17
	103.09 ₪

21.31 ₪	תשלום קבוע	
0.00 ₪	תשלום עבור גודל חיבור בKVA (0x0)	
124.40 ₪	סה"כ לתשלום	לא כולל מע"מ

התפלגות חיוב בש"ח לפי תעו"ז

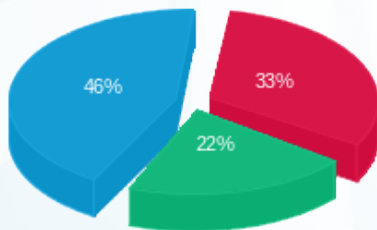

פסגה (₪ 33.87)
 גבע (₪ 22.25)
 שפל (₪ 46.97)

הסטוריית צריכה בקוט"ש

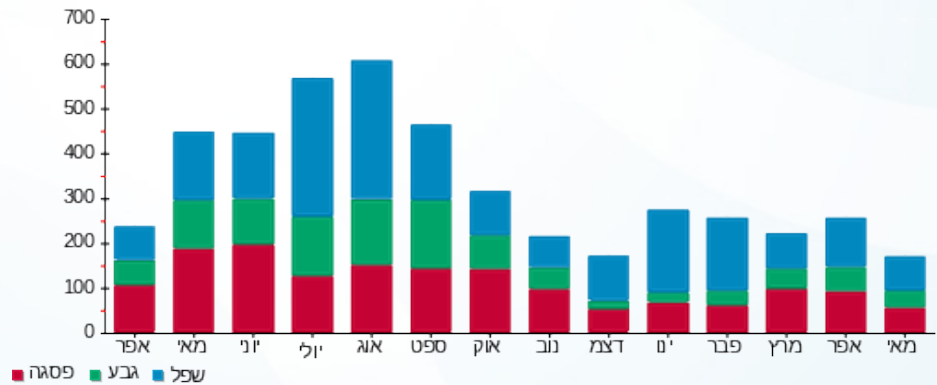



23/05/22

תאריך הפקדה:

שם דייר: רשת אסטרה - דירה 7507
שם אתר: בתי אלמוג (רשת אסטרה)

22/05/22

תאריך קריאה נוכחית:

23/04/22

תאריך קריאה קודמת:

לקוח/ה נכבד/ה, אנו מתכבדים להגיש את חישוב צריכת החשמל לתקופה 22/05/22 - 23/04/22:

רשת אסטרה - דירה 7507 - 12 - 81005509(0x0)

סוג תעריף	סוג צריכה	קריאה קודמת	קריאה נוכחית	סה"כ צריכה בקוט"ש	מחיר לקוט"ש בא"ג	סה"כ לתשלום
פרטי חשבון עבור תאריכים:		23/04/22	22/05/22			
999		47,235.23	47,527.75	292.53	47.25	138.22 ₪

סה"כ לדייר:

שיא ביקוש	סה"כ
4.00	292.53
	138.22 ₪

21.31 ₪	תשלום קבוע	
0.00 ₪	תשלום עבור גודל חיבור בKVA (0x0)	
159.53 ₪	סה"כ לתשלום	לא כולל מע"מ

התפלגות חיוב בש"ח לפי תעו"ז

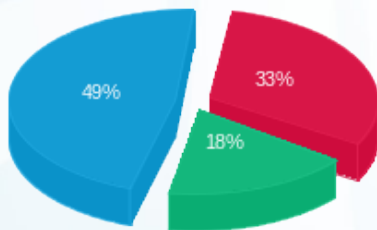

פסגה (44.97 ₪) ■
גבע (24.92 ₪) ■
שפל (68.32 ₪) ■

הסטוריית צריכה בקוט"ש

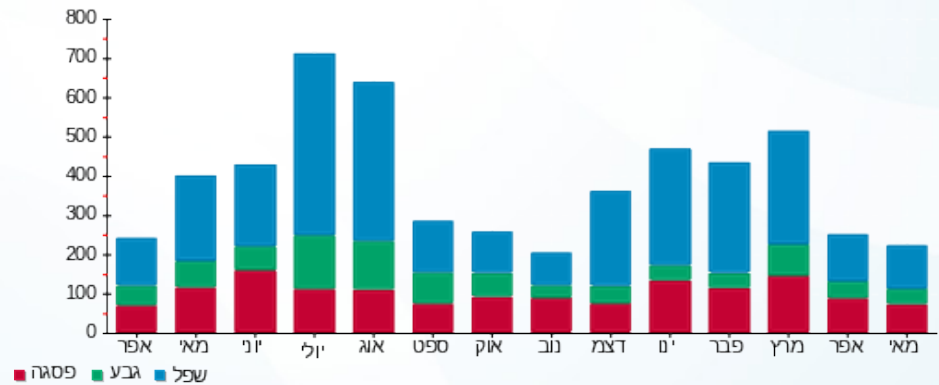

23/05/22 תאריך הפקה:
 22/05/22 תאריך קריאה נוכחית:
 23/04/22 תאריך קריאה קודמת:

שם דייר: רשת אסטרל - דירה 7509
 שם אתר: בתי אלמוג (רשת אסטרל)

לקוח/ה נכבד/ה, אנו מתכבדים להגיש את חישוב צריכת החשמל לתקופה 22/05/22 - 23/04/22:

רשת אסטרל - דירה 7509 - 24 - 81005509(0x0)

סוג תעריף	סוג צריכה	קריאה קודמת	קריאה נוכחית	סה"כ צריכה בקוט"ש	מחיר לקוט"ש בא"ג	סה"כ לתשלום
פרטי חשבון עבור תאריכים:		23/04/22	22/05/22			
999		48,696.38	48,915.45	219.08	47.25	103.51 ₪

סה"כ לדייר:

שיא ביקוש	סה"כ
5.35	219.08
	103.51 ₪

תשלום קבוע	תשלום עבור גודל חיבור ב KVA (0x0)	סה"כ לתשלום	לא כולל מע"מ
21.31 ₪	0.00 ₪	124.82 ₪	

התפלגות חיוב בש"ח לפי תעו"ז

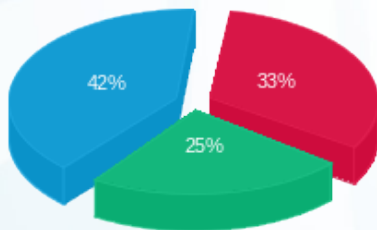

פסגה (₪ 34.46) ■
 גבע (₪ 25.70) ■
 שפל (₪ 43.35) ■

הסטוריית צריכה בקוט"ש

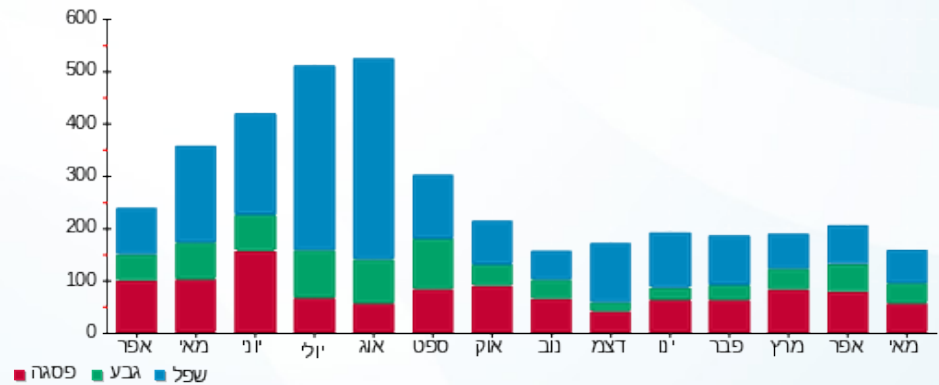



23/05/22 תאריך הפקה:
 22/05/22 תאריך קריאה נוכחית:
 23/04/22 תאריך קריאה קודמת:

שם דייר: רשת אסטרל - דירה 7602
 שם אתר: בתי אלמוג (רשת אסטרל)

לקוח/ה נכבד/ה, אנו מתכבדים להגיש את חישוב צריכת החשמל לתקופה 22/05/22 - 23/04/22:

רשת אסטרל - דירה 7602 - 13 - 81005509(0x0)

סוג תעריף	סוג צריכה	קריאה קודמת	קריאה נוכחית	סה"כ צריכה בקוט"ש	מחיר לקוט"ש בא"ג	סה"כ לתשלום
פרטי חשבון עבור תאריכים:			22/05/22	23/04/22		
999		55,115.38	55,542.85	427.48	47.25	201.98 ₪

סה"כ לדייר:

שיא ביקוש	סה"כ
4.50	427.48
	201.98 ₪

21.31 ₪	תשלום קבוע	
0.00 ₪	תשלום עבור גודל חיבור בKVA (0x0)	
223.29 ₪	סה"כ לתשלום	לא כולל מע"מ



23/05/22 תאריך הפקה:
 22/05/22 תאריך קריאה נוכחית:
 23/04/22 תאריך קריאה קודמת:

שם דייר: רשת אסטרל - דירה 7703
 שם אתר: בתי אלמוג (רשת אסטרל)

לקוח/ה נכבד/ה, אנו מתכבדים להגיש את חישוב צריכת החשמל לתקופה 22/05/22 - 23/04/22:

רשת אסטרל - דירה 7703 - 18 - 81005509(0x0)

סוג תעריף	סוג צריכה	קריאה קודמת	קריאה נוכחית	סה"כ צריכה בקוט"ש	מחיר לקוט"ש בא"ג	סה"כ לתשלום
פרטי חשבון עבור תאריכים:		23/04/22	22/05/22			
999		47,928.48	48,292.98	364.50	47.25	172.23 ₪

סה"כ לדייר:

סה"כ	שיא ביקוש
364.50	4.30
172.23 ₪	

21.31 ₪	תשלום קבוע	
0.00 ₪	תשלום עבור גודל חיבור בKVA (0x0)	
193.54 ₪	סה"כ לתשלום	לא כולל מע"מ

התפלגות חיוב בש"ח לפי תעו"ז

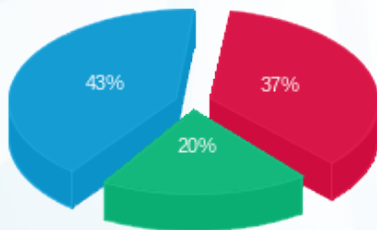

פסגה (₪ 63.86)
 גבע (₪ 34.60)
 שפל (₪ 73.77)

הסטוריית צריכה בקוט"ש

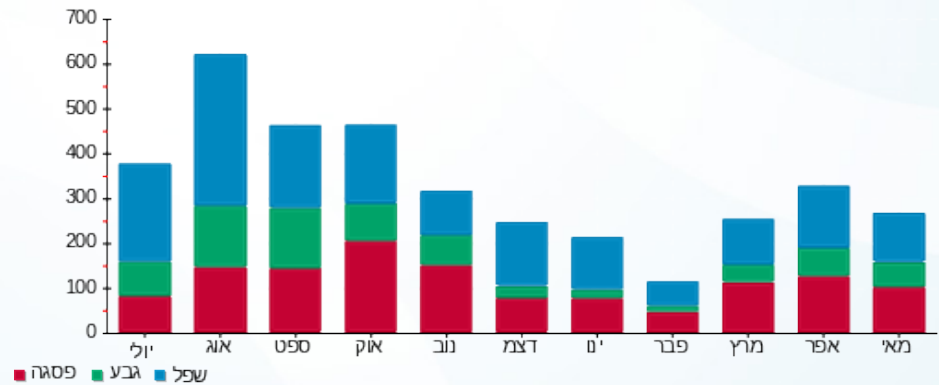

23/05/22 תאריך הפקה:
 22/05/22 תאריך קריאה נוכחי:
 23/04/22 תאריך קריאה קודמת:

שם דייר: רשת אסטל - דירה 7706
 שם אתר: בתי אלמוג (רשת אסטל)

לקוח/ה נכבד/ה, אנו מתכבדים להגיש את חישוב צריכת החשמל לתקופה 22/05/22 - 23/04/22:

רשת אסטל - דירה 7706 - 20 - 81005509 (0x0)

סוג תעריף	סוג צריכה	קריאה קודמת	קריאה נוכחית	סה"כ צריכה בקוט"ש	מחיר לקוט"ש בא"ג	סה"כ לתשלום
פרטי חשבון עבור תאריכים:		23/04/22	22/05/22			
999		47,368.15	47,752.53	384.38	47.25	181.62 ₪

סה"כ לדייר:

שיא ביקוש	סה"כ
5.10	384.38
	181.62 ₪

תשלום קבוע	תשלום עבור גודל חיבור בKVA (0x0)	סה"כ לתשלום	לא כולל מע"מ
21.31 ₪	0.00 ₪	202.93 ₪	

התפלגות חיוב בש"ח לפי תעו"ז

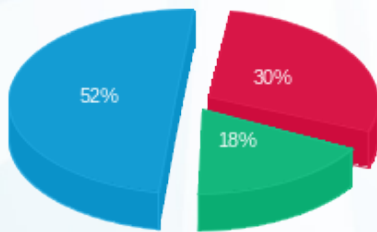

פסגה (₪ 54.43)
 גבע (₪ 32.14)
 שפל (₪ 95.04)

הסטוריית צריכה בקוט"ש

