

23/05/22

תאריך הפקה:

שם דייר: בניין 1 - דירה 1031 אזיקרי משאבי אנוש בע"מ  
שם אתר: בתי אלמוג אילת (פרטיים)

22/05/22

תאריך קריאה נוכחית:

23/04/22

תאריך קריאה קודמת:

לקוח/ה נכבד/ה, אנו מתכבדים להגיש את חישוב צריכת החשמל לתקופה 22/05/22 - 23/04/22:

בניין 1 - דירה 1031 אזיקרי משאבי אנוש בע"מ - 7 - 00023164 (0x0)

| סוג תעריף                | סוג צריכה | קריאה קודמת | קריאה נוכחית | סה"כ צריכה בקוט"ש | מחיר לקוט"ש בא"ג | סה"כ לתשלום |
|--------------------------|-----------|-------------|--------------|-------------------|------------------|-------------|
| פרטי חשבון עבור תאריכים: |           | 23/04/22    | 22/05/22     |                   |                  |             |
| 999                      |           | 69,405.23   | 70,296.13    | 890.90            | 47.25            | 420.95 ₪    |

סה"כ לדייר:

| שיא ביקוש | סה"כ     |
|-----------|----------|
| 4.88      | 890.90   |
|           | 420.95 ₪ |

|          |                                   |              |
|----------|-----------------------------------|--------------|
| 21.31 ₪  | תשלום קבוע                        |              |
| 0.00 ₪   | תשלום עבור גודל חיבור ב KVA (0x0) |              |
| 442.26 ₪ | סה"כ לתשלום                       | לא כולל מע"מ |

התפלגות חיוב בש"ח לפי תעו"ז

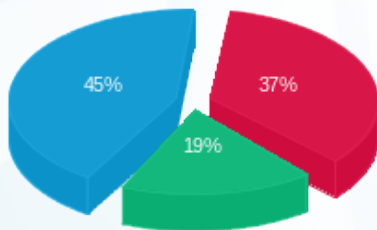

פסגה (153.68 ₪) ■  
גבע (78.79 ₪) ■  
שפל (188.49 ₪) ■

הסטוריית צריכה בקוט"ש

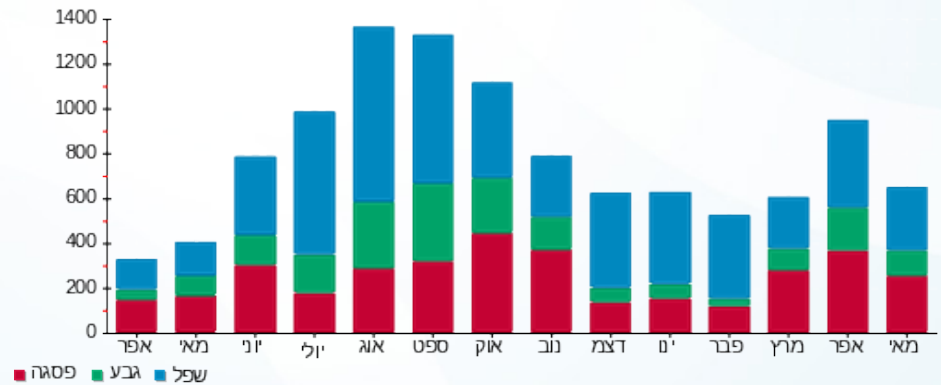

23/05/22

תאריך הפקה:

שם דייר: בניין 1 - דירה 1061 רותם חזן ואברהם קריספין  
שם אתר: בתי אלמוג אילת (פרטיים)

22/05/22

תאריך קריאה נוכחי:

23/04/22

תאריך קריאה קודמת:

לקוח/ה נכבד/ה, אנו מתכבדים להגיש את חישוב צריכת החשמל לתקופה 22/05/22 - 23/04/22:

בניין 1 - דירה 1061 רותם חזן ואברהם קריספין - 4 - 00023164 (0x0)

| סוג תעריף                | סוג צריכה | קריאה קודמת | קריאה נוכחית | סה"כ צריכה בקוט"ש | מחיר לקוט"ש בא"ג | סה"כ לתשלום |
|--------------------------|-----------|-------------|--------------|-------------------|------------------|-------------|
| פרטי חשבון עבור תאריכים: |           | 23/04/22    | 22/05/22     |                   |                  |             |
| 999                      |           | 40,879.38   | 41,385.91    | 506.52            | 47.25            | 239.33 ₪    |

סה"כ לדייר:

| סה"כ     | שיא ביקוש |
|----------|-----------|
| 506.52   | 5.46      |
| 239.33 ₪ |           |

| תשלום קבוע | תשלום עבור גודל חיבור בKVA (0x0) | סה"כ לתשלום | לא כולל מע"מ |
|------------|----------------------------------|-------------|--------------|
| 21.31 ₪    | 0.00 ₪                           | 260.64 ₪    |              |

התפלגות חיוב בש"ח לפי תעו"ז

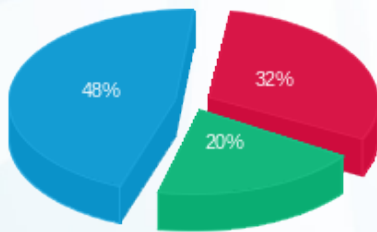

פסגה (75.42 ₪) 48%  
גבע (48.03 ₪) 20%  
שפל (115.88 ₪) 32%

הסטוריית צריכה בקוט"ש

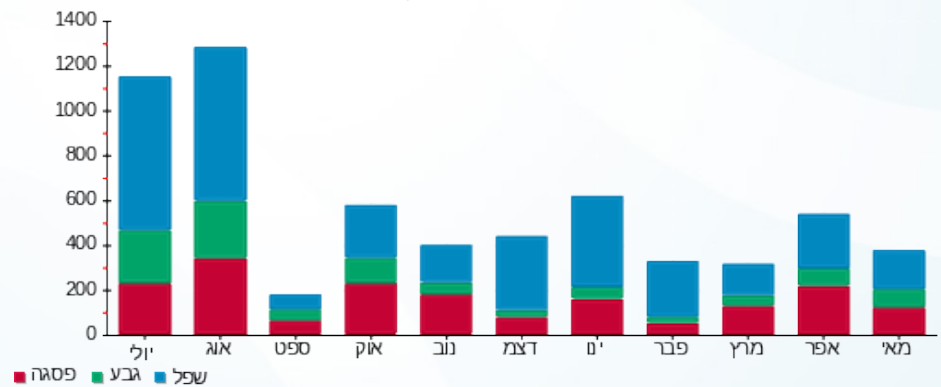

23/05/22

תאריך הפקדה:

שם דייר: בניין 1 - דירה 1111 א-טים פתרונות אבטחה בע"מ  
שם אתר: בתי אלמוג אילת (פרטיים)

22/05/22

תאריך קריאה נוכחי:

23/04/22

תאריך קריאה קודמת:

לקוח/ה נכבד/ה, אנו מתכבדים להגיש את חישוב צריכת החשמל לתקופה 22/05/22 - 23/04/22:

בניין 1 - דירה 1111 א-טים פתרונות אבטחה בע"מ - 16 - 00023164 (0x0)

| סוג תעריף                | סוג צריכה | קריאה קודמת | קריאה נוכחית | סה"כ צריכה בקוט"ש | מחיר לקוט"ש בא"ג | סה"כ לתשלום |
|--------------------------|-----------|-------------|--------------|-------------------|------------------|-------------|
| פרטי חשבון עבור תאריכים: |           | 23/04/22    | 22/05/22     |                   |                  |             |
| 999                      |           | 33,359.39   | 33,707.93    | 348.54            | 47.25            | 164.69 ₪    |

סה"כ לדייר:

| שיא ביקוש | סה"כ     |
|-----------|----------|
| 4.58      | 348.54   |
|           | 164.69 ₪ |

| תשלום קבוע | תשלום עבור גודל חיבור ב KVA (0x0) | סה"כ לתשלום | לא כולל מע"מ |
|------------|-----------------------------------|-------------|--------------|
| 21.31 ₪    | 0.00 ₪                            | 186.00 ₪    |              |

התפלגות חיוב בש"ח לפי תעו"ז

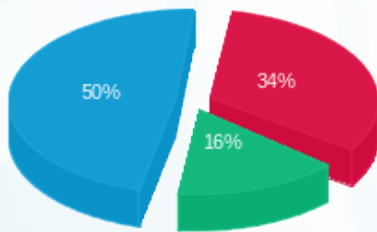

פסגה (₪ 55.60) ■  
גבע (₪ 26.11) ■  
שפל (₪ 82.98) ■

הסטוריית צריכה בקוט"ש

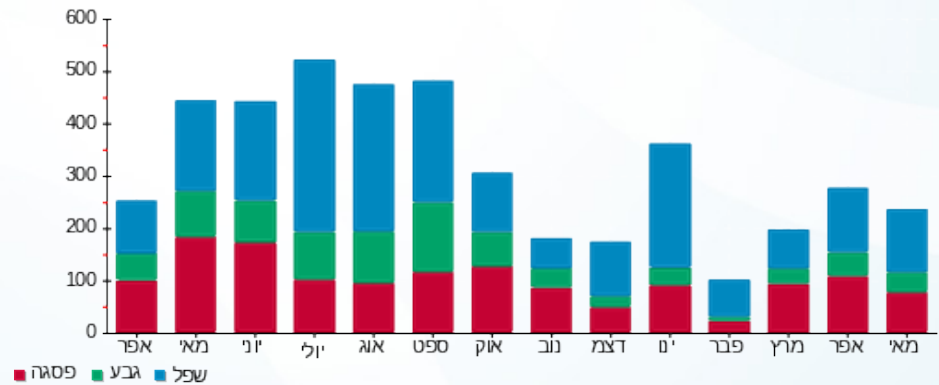

23/05/22 תאריך הפקה:  
 22/05/22 תאריך קריאה נוכחית:  
 23/04/22 תאריך קריאה קודמת:

שם דייר: בנין 1 - דירה 1112 כהן ציון  
 שם אתר: בתי אלמוג אילת (פרטיים)

לקוח/ה נכבד/ה, אנו מתכבדים להגיש את חישוב צריכת החשמל לתקופה 22/05/22 - 23/04/22:

בנין 1 - דירה 1112 כהן ציון - 16 - 00023164 (0x0)

| סוג תעריף                | סוג צריכה | קריאה קודמת | קריאה נוכחית | סה"כ צריכה בקוט"ש | מחיר לקוט"ש בא"ג | סה"כ לתשלום |
|--------------------------|-----------|-------------|--------------|-------------------|------------------|-------------|
| פרטי חשבון עבור תאריכים: |           | 23/04/22    | 22/05/22     |                   |                  |             |
| 999                      |           | 33,359.39   | 33,707.93    | 348.54            | 47.25            | 164.69 ₪    |

**ציבורי**

| סוג תעריף | הערה | סה"כ לתשלום |
|-----------|------|-------------|
| ציבורי    |      | 33.89 ₪     |

**סה"כ לדייר:**

| שיא ביקוש | סה"כ     |
|-----------|----------|
| 4.58      | 348.54   |
|           | 164.69 ₪ |

|          |   |                     |
|----------|---|---------------------|
| 21.31 ₪  | <b>תשלום קבוע</b>                       |                     |
| 0.00 ₪   | <b>תשלום עבור גודל חיבור בKVA (0x0)</b> |                     |
| 219.89 ₪ | <b>סה"כ לתשלום</b>                      | <b>לא כולל מע"מ</b> |

התפלגות חיוב בש"ח לפי תעו"ז

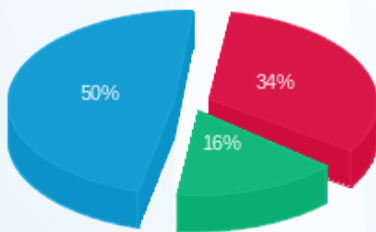

פסגה (55.60 ₪) ■  
 גבע (26.11 ₪) ■  
 שפל (82.98 ₪) ■

הסטוריית צריכה בקוט"ש

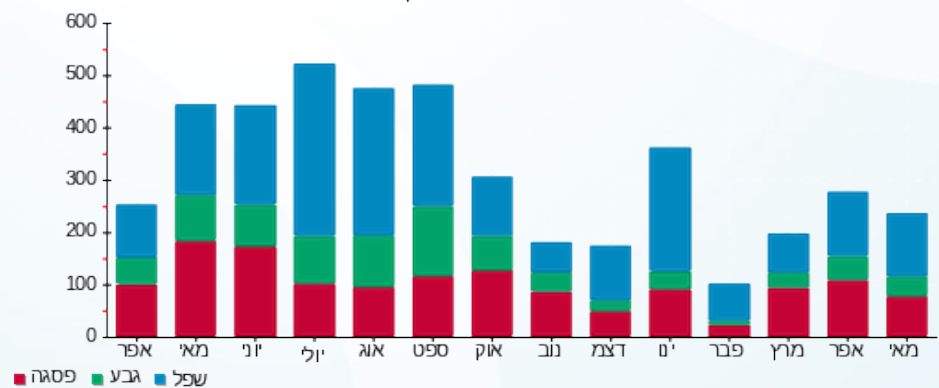

23/05/22 תאריך הפקה:  
 22/05/22 תאריך קריאה נוכחי:  
 23/04/22 תאריך קריאה קודמת:

שם דייר: בנין 1 - דירה 1211 שופרסל  
 שם אתר: בתי אלמוג אילת (פרטיים)

לקוח/ה נכבד/ה, אנו מתכבדים להגיש את חישוב צריכת החשמל לתקופה 22/05/22 - 23/04/22:

בנין 1 - דירה 1211 שופרסל - 23 - 00023164 (0x0)

| סוג תעריף                | סוג צריכה | קריאה קודמת | קריאה נוכחית | סה"כ צריכה בקוט"ש | מחיר לקוט"ש בא"ג | סה"כ לתשלום |
|--------------------------|-----------|-------------|--------------|-------------------|------------------|-------------|
| פרטי חשבון עבור תאריכים: |           | 23/04/22    | 22/05/22     |                   |                  |             |
| 999                      |           | 35,701.64   | 35,821.97    | 120.33            | 47.25            | 56.86 ₪     |

סה"כ לדייר:

| שיא ביקוש | סה"כ    |
|-----------|---------|
| 3.74      | 120.33  |
|           | 56.86 ₪ |

|         |                                  |              |
|---------|----------------------------------|--------------|
| 21.31 ₪ | תשלום קבוע                       |              |
| 0.00 ₪  | תשלום עבור גודל חיבור בKVA (0x0) |              |
| 78.17 ₪ | סה"כ לתשלום                      | לא כולל מע"מ |

התפלגות חיוב בש"ח לפי תעו"ז

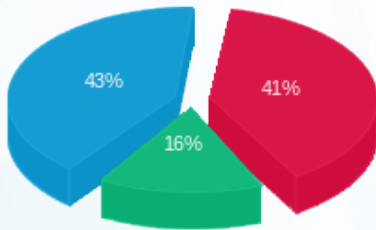

פסגה (23.52 ₪)  
 גבע (9.01 ₪)  
 שפל (24.32 ₪)

הסטוריית צריכה בקוט"ש

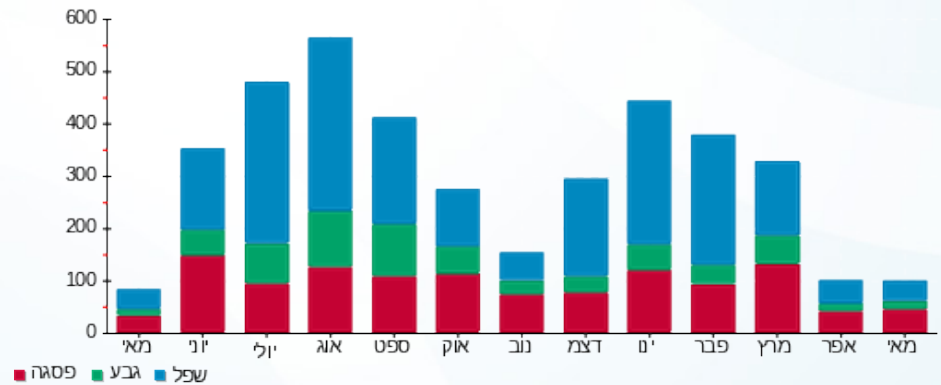

23/05/22

תאריך הפקה:

שם דייר: בנין 1 - דירה 1311 שיין זייד שפא וטלחה  
שם אתר: בתי אלמוג אילת (פרטיים)

22/05/22

תאריך קריאה נוכחי:

23/04/22

תאריך קריאה קודמת:

לקוח/ה נכבד/ה, אנו מתכבדים להגיש את חישוב צריכת החשמל לתקופה 22/05/22 - 23/04/22:

בנין 1 - דירה 1311 שיין זייד שפא וטלחה - 1 - 00023164(0x0)

| סוג תעריף                | סוג צריכה | קריאה קודמת | קריאה נוכחית | סה"כ צריכה בקוט"ש | מחיר לקוט"ש בא"ג | סה"כ לתשלום |
|--------------------------|-----------|-------------|--------------|-------------------|------------------|-------------|
| פרטי חשבון עבור תאריכים: |           | 23/04/22    | 22/05/22     |                   |                  |             |
| 999                      |           | 82,769.07   | 83,770.29    | 1,001.22          | 47.25            | 473.08 ₪    |

ציבורי

| סוג תעריף | הערה | סה"כ לתשלום |
|-----------|------|-------------|
| ציבורי    |      | 57.33 ₪     |

סה"כ לדייר:

| שיא ביקוש | סה"כ     |
|-----------|----------|
| 6.42      | 1,001.22 |
|           | 473.08 ₪ |

| תשלום קבוע | תשלום עבור גודל חיבור בKVA (0x0) | סה"כ לתשלום | לא כולל מע"מ |
|------------|----------------------------------|-------------|--------------|
| 21.31 ₪    | 0.00 ₪                           | 551.72 ₪    |              |

התפלגות חיוב בש"ח לפי תעו"ז

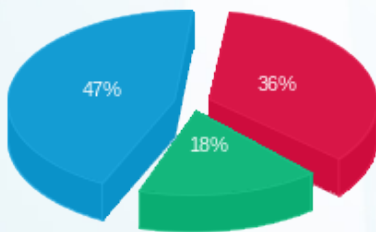

פסגה (169.05 ₪) ■  
גבע (83.50 ₪) ■  
שפל (220.53 ₪) ■

הסטוריית צריכה בקוט"ש

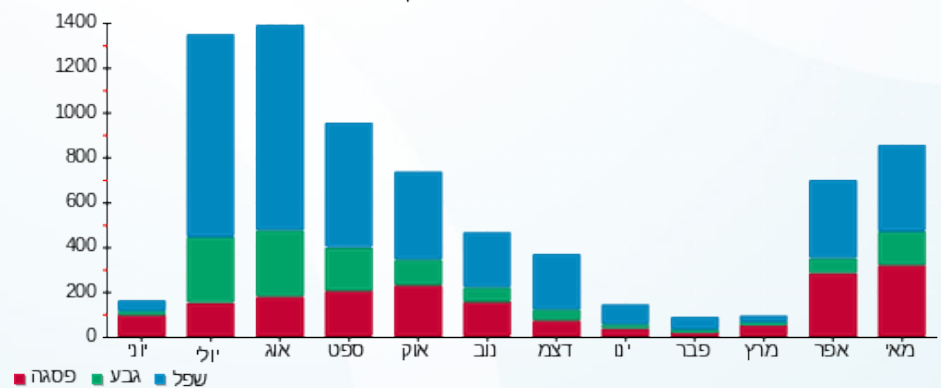

23/05/22

תאריך הפקה:

שם דייר: בניין 1 - דירה 1331 רותם חזן ואברהם קריספין  
שם אתר: בתי אלמוג אילת (פרטיים)

22/05/22

תאריך קריאה נוכחית:

23/04/22

תאריך קריאה קודמת:

לקוח/ה נכבד/ה, אנו מתכבדים להגיש את חישוב צריכת החשמל לתקופה 22/05/22 - 23/04/22:

בניין 1 - דירה 1331 רותם חזן ואברהם קריספין - 3 - 00023164 (0x0)

| סוג תעריף                | סוג צריכה | קריאה קודמת | קריאה נוכחית | סה"כ צריכה בקוט"ש | מחיר לקוט"ש בא"ג | סה"כ לתשלום |
|--------------------------|-----------|-------------|--------------|-------------------|------------------|-------------|
| פרטי חשבון עבור תאריכים: |           | 23/04/22    | 22/05/22     |                   |                  |             |
| 999                      |           | 75,010.17   | 75,685.71    | 675.54            | 47.25            | 319.19 ₪    |

סה"כ לדייר:

| שיא ביקוש | סה"כ     |
|-----------|----------|
| 4.37      | 675.54   |
|           | 319.19 ₪ |

| תשלום קבוע | תשלום עבור גודל חיבור בKVA (0x0) | סה"כ לתשלום | לא כולל מע"מ |
|------------|----------------------------------|-------------|--------------|
| 21.31 ₪    | 0.00 ₪                           | 340.50 ₪    |              |

התפלגות חיוב בש"ח לפי תעו"ז

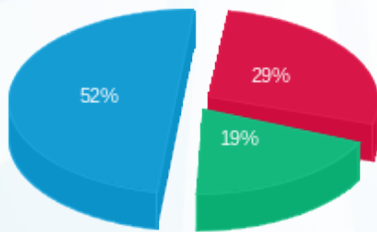

פסגה (₪ 91.46)  
גבע (₪ 61.61)  
שפל (₪ 166.12)

הסטוריית צריכה בקוט"ש

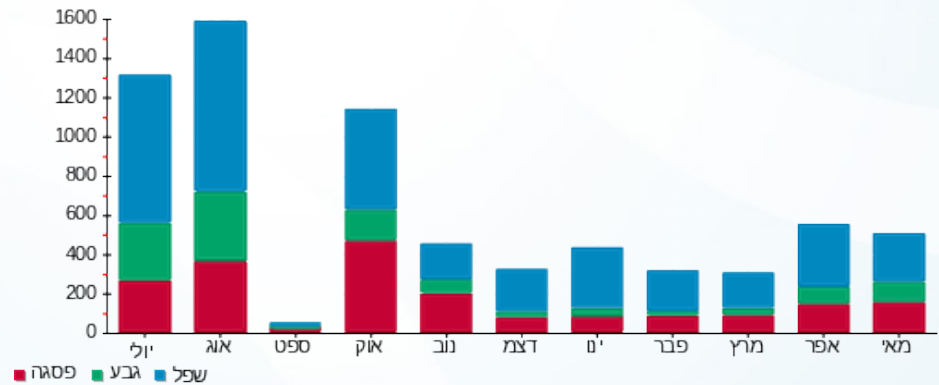

23/05/22

תאריך הפקדה:

שם דייר: בנין 2 - דירה 2011 א-טים פתרונות אבטחה בע"מ  
שם אתר: בתי אלמוג אילת (פרטיים)

22/05/22

תאריך קריאה נוכחי:

23/04/22

תאריך קריאה קודמת:

לקוח/ה נכבד/ה, אנו מתכבדים להגיש את חישוב צריכת החשמל לתקופה 22/05/22 - 23/04/22:

בנין 2 - דירה 2011 א-טים פתרונות אבטחה בע"מ - 1 - 00023145 (0x0)

| סוג תעריף                | סוג צריכה | קריאה קודמת | קריאה נוכחית | סה"כ צריכה בקוט"ש | מחיר לקוט"ש בא"ג | סה"כ לתשלום |
|--------------------------|-----------|-------------|--------------|-------------------|------------------|-------------|
| פרטי חשבון עבור תאריכים: |           | 23/04/22    | 22/05/22     |                   |                  |             |
| 999                      |           | 61,151.92   | 61,442.73    | 290.81            | 47.25            | 137.41 ₪    |

סה"כ לדייר:

| שיא ביקוש | סה"כ     |
|-----------|----------|
| 3.83      | 290.81   |
|           | 137.41 ₪ |

| תשלום קבוע | תשלום עבור גודל חיבור ב KVA (0x0) | סה"כ לתשלום | לא כולל מע"מ |
|------------|-----------------------------------|-------------|--------------|
| 21.31 ₪    | 0.00 ₪                            | 158.72 ₪    |              |

התפלגות חיוב בש"ח לפי תעו"ז

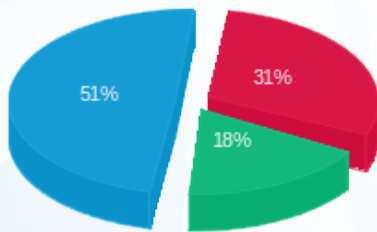

פסגה (42.31 ₪) ■  
גבע (24.60 ₪) ■  
שפל (70.50 ₪) ■

הסטוריית צריכה בקוט"ש

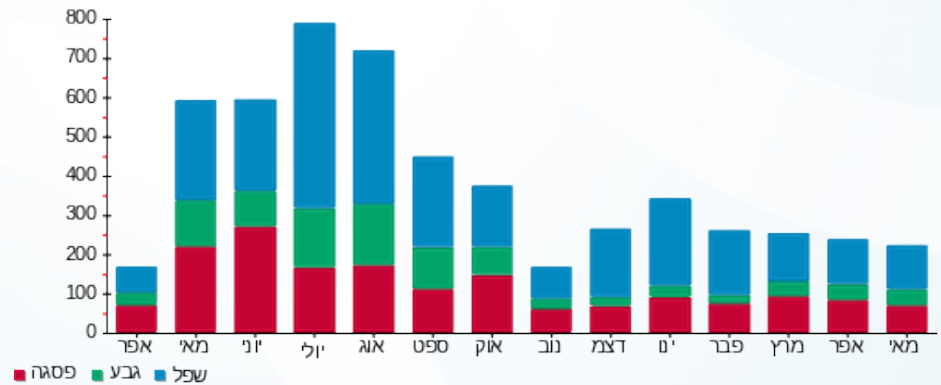



23/05/22 תאריך הפקה:  
 22/05/22 תאריך קריאה נוכחית:  
 23/04/22 תאריך קריאה קודמת:

שם דייר: בניין 2 - דירה 2152 כהן מיכאל מכלוף  
 שם אתר: בתי אלמוג אילת (פרטיים)

לקוח/ה נכבד/ה, אנו מתכבדים להגיש את חישוב צריכת החשמל לתקופה 22/05/22 - 23/04/22:

בניין 2 - דירה 2152 כהן מיכאל מכלוף - 12 - 00023145(0x0)

| סוג תעריף                | סוג צריכה | קריאה קודמת | קריאה נוכחית | סה"כ צריכה בקוט"ש | מחיר לקוט"ש בא"ג | סה"כ לתשלום |
|--------------------------|-----------|-------------|--------------|-------------------|------------------|-------------|
| פרטי חשבון עבור תאריכים: |           | 23/04/22    | 22/05/22     |                   |                  |             |
| 999                      |           | 60,587.60   | 60,948.23    | 360.62            | 47.25            | 170.39 ₪    |

ציבורי

| סוג תעריף | הערה | סה"כ לתשלום |
|-----------|------|-------------|
| ציבורי    |      | 40.52 ₪     |

סה"כ לדייר:

| שיא ביקוש | סה"כ     |
|-----------|----------|
| 4.54      | 360.62   |
|           | 170.39 ₪ |

|          |                                  |              |
|----------|----------------------------------|--------------|
| 21.31 ₪  | תשלום קבוע                       |              |
| 0.00 ₪   | תשלום עבור גודל חיבור בKVA (0x0) |              |
| 232.22 ₪ | סה"כ לתשלום                      | לא כולל מע"מ |





23/05/22

תאריך הפקה:

**שם דייר:** בניין 2 - דירה 2161 - 2162 סדן נפתלי ואורנה  
**שם אתר:** בתי אלמוג אילת (פרטיים)

22/05/22

תאריך קריאה נוכחית:

23/04/22

תאריך קריאה קודמת:

**לקוח/ה נכבד/ה, אנו מתכבדים להגיש את חישוב צריכת החשמל לתקופה 22/05/22 - 23/04/22:**
**בניין 2 - דירה 2161 - 2162 סדן נפתלי ואורנה - 13 - 00023145(0x0)**

| סוג תעריף                | סוג צריכה | קריאה קודמת | קריאה נוכחית | סה"כ צריכה בקוט"ש | מחיר לקוט"ש בא"ג | סה"כ לתשלום |
|--------------------------|-----------|-------------|--------------|-------------------|------------------|-------------|
| פרטי חשבון עבור תאריכים: |           | 23/04/22    | 22/05/22     |                   |                  |             |
| 999                      |           | 98,966.30   | 99,490.66    | 524.35            | 47.25            | 247.76 ₪    |

**ציבורי**

| סוג תעריף | הערה | סה"כ לתשלום |
|-----------|------|-------------|
| ציבורי    |      | 81.04 ₪     |

**סה"כ לדייר:**

| שיא ביקוש | סה"כ     |
|-----------|----------|
| 4.65      | 524.35   |
|           | 247.76 ₪ |

|          |   |                     |
|----------|---|---------------------|
| 21.31 ₪  | <b>תשלום קבוע</b>                       |                     |
| 0.00 ₪   | <b>תשלום עבור גודל חיבור בKVA (0x0)</b> |                     |
| 350.11 ₪ | <b>סה"כ לתשלום</b>                      | <b>לא כולל מע"מ</b> |





23/05/22

תאריך הפקדה:

שם דייר: בנין 2 - דירה 2171 א-טים פתרונות אבטחה בע"מ  
שם אתר: בתי אלמוג אילת (פרטיים)

22/05/22

תאריך קריאה נוכחי:

23/04/22

תאריך קריאה קודמת:

לקוח/ה נכבד/ה, אנו מתכבדים להגיש את חישוב צריכת החשמל לתקופה 22/05/22 - 23/04/22:

בנין 2 - דירה 2171 א-טים פתרונות אבטחה בע"מ - 14 - 00023145 (0x0)

| סוג תעריף                | סוג צריכה | קריאה קודמת | קריאה נוכחית | סה"כ צריכה בקוט"ש | מחיר לקוט"ש בא"ג | סה"כ לתשלום |
|--------------------------|-----------|-------------|--------------|-------------------|------------------|-------------|
| פרטי חשבון עבור תאריכים: |           | 23/04/22    | 22/05/22     |                   |                  |             |
| 999                      |           | 52,854.81   | 53,266.24    | 411.43            | 47.25            | 194.40 ₪    |

סה"כ לדייר:

| שיא ביקוש | סה"כ     |
|-----------|----------|
| 5.33      | 411.43   |
|           | 194.40 ₪ |

|          |                                  |              |
|----------|----------------------------------|--------------|
| 21.31 ₪  | תשלום קבוע                       |              |
| 0.00 ₪   | תשלום עבור גודל חיבור בKVA (0x0) |              |
| 215.71 ₪ | סה"כ לתשלום                      | לא כולל מע"מ |

התפלגות חיוב בש"ח לפי תעו"ז

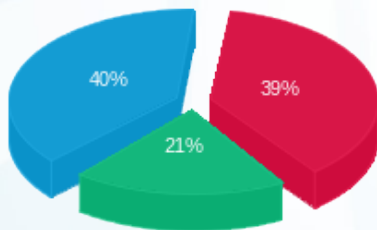

פסגה (76.32 ₪) ■  
גבע (40.17 ₪) ■  
שפל (77.91 ₪) ■

הסטוריית צריכה בקוט"ש

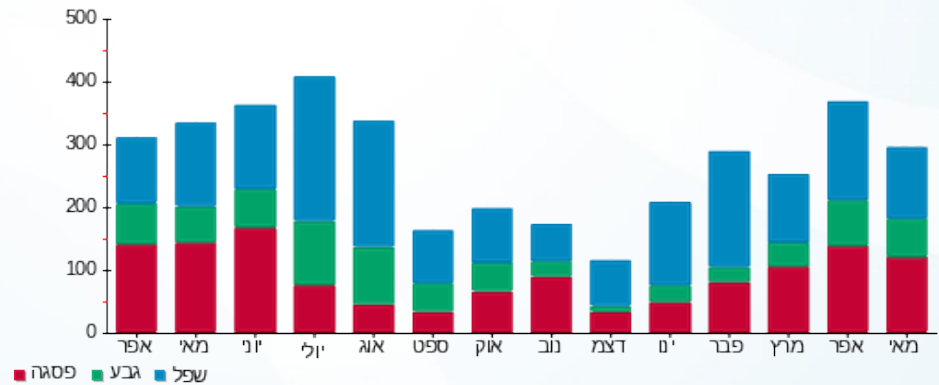

23/05/22 תאריך הפקה:  
 22/05/22 תאריך קריאה נוכחי:  
 23/04/22 תאריך קריאה קודמת:

שם דייר: בנין 2 - דירה 2172 קאי תכנון וביצוע בע"מ  
 שם אתר: בתי אלמוג אילת (פרטיים)

לקוח/ה נכבד/ה, אנו מתכבדים להגיש את חישוב צריכת החשמל לתקופה 22/05/22 - 23/04/22:

בנין 2 - דירה 2172 קאי תכנון וביצוע בע"מ - 14 - 00023145 (0x0)

| סוג תעריף                | סוג צריכה | קריאה קודמת | קריאה נוכחית | סה"כ צריכה בקוט"ש | מחיר לקוט"ש בא"ג | סה"כ לתשלום |
|--------------------------|-----------|-------------|--------------|-------------------|------------------|-------------|
| פרטי חשבון עבור תאריכים: |           | 23/04/22    | 22/05/22     |                   |                  |             |
| 999                      |           | 52,854.81   | 53,266.24    | 411.43            | 47.25            | 194.40 ₪    |

**ציבורי**

| סוג תעריף | הערה | סה"כ לתשלום |
|-----------|------|-------------|
| ציבורי    |      | 33.89 ₪     |

**סה"כ לדייר:**

| שיא ביקוש | סה"כ     |
|-----------|----------|
| 5.33      | 411.43   |
|           | 194.40 ₪ |

| תשלום קבוע | תשלום עבור גודל חיבור בKVA (0x0) | סה"כ לתשלום | לא כולל מע"מ |
|------------|----------------------------------|-------------|--------------|
| 21.31 ₪    | 0.00 ₪                           | 249.60 ₪    |              |

התפלגות חיוב בש"ח לפי תעו"ז

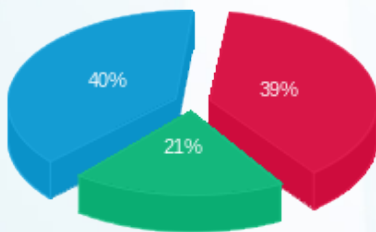

פסגה (76.32 ₪) ■  
 גבע (40.17 ₪) ■  
 שפל (77.91 ₪) ■

הסטוריית צריכה בקוט"ש

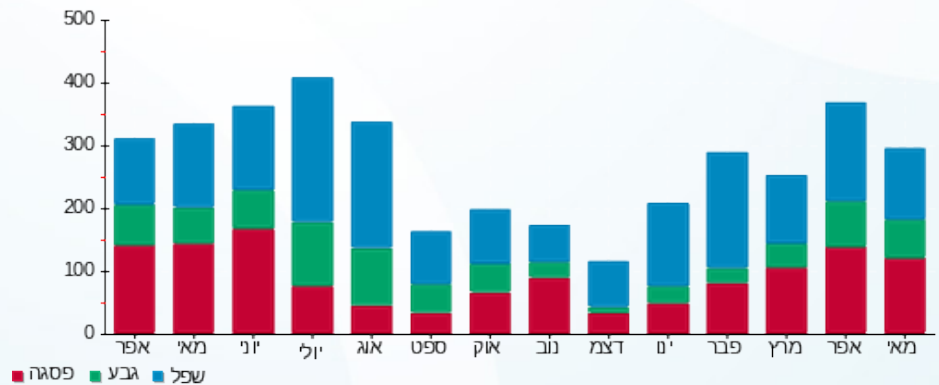



23/05/22 תאריך הפקה:  
 22/05/22 תאריך קריאה נוכחית:  
 23/04/22 תאריך קריאה קודמת:

שם דייר: בניין 2 - דירה 2231 פריסמן סבטלנה  
 שם אתר: בתי אלמוג אילת (פרטיים)

לקוח/ה נכבד/ה, אנו מתכבדים להגיש את חישוב צריכת החשמל לתקופה 22/05/22 - 23/04/22:

בניין 2 - דירה 2231 פריסמן סבטלנה - 17 - 00023145(0x0)

| סה"כ לתשלום | מחיר לקוט"ש בא"ג | סה"כ צריכה בקוט"ש | קריאה נוכחית | קריאה קודמת | סוג צריכה                | סוג תעריף |
|-------------|------------------|-------------------|--------------|-------------|--------------------------|-----------|
|             |                  |                   | 22/05/22     | 23/04/22    | פרטי חשבון עבור תאריכים: |           |
| 287.75 ₪    | 47.25            | 608.99            | 80,409.18    | 79,800.19   |                          | 999       |

ציבורי

| סה"כ לתשלום | הערה   |
|-------------|--------|
| 81.04 ₪     | ציבורי |

סה"כ לדייר:

| שיא ביקוש | סה"כ     |
|-----------|----------|
| 6.69      | 608.99   |
|           | 287.75 ₪ |

|          |                                  |              |
|----------|----------------------------------|--------------|
| 21.31 ₪  | תשלום קבוע                       |              |
| 0.00 ₪   | תשלום עבור גודל חיבור בKVA (0x0) |              |
| 390.10 ₪ | סה"כ לתשלום                      | לא כולל מע"מ |



23/05/22 תאריך הפקה:  
 22/05/22 תאריך קריאה נוכחית:  
 23/04/22 תאריך קריאה קודמת:

שם דייר: בנין 2 - דירה 2251 שופרסל  
 שם אתר: בתי אלמוג אילת (פרטיים)

לקוח/ה נכבד/ה, אנו מתכבדים להגיש את חישוב צריכת החשמל לתקופה 22/05/22 - 23/04/22:

בנין 2 - דירה 2251 שופרסל - 19 - 00023145 (0x0)

| סוג תעריף                | סוג צריכה | קריאה קודמת | קריאה נוכחית | סה"כ צריכה בקוט"ש | מחיר לקוט"ש בא"ג | סה"כ לתשלום |
|--------------------------|-----------|-------------|--------------|-------------------|------------------|-------------|
| פרטי חשבון עבור תאריכים: |           | 23/04/22    | 22/05/22     |                   |                  |             |
| 999                      |           | 78,310.09   | 78,727.59    | 417.50            | 47.25            | 197.27 ₪    |

סה"כ לדייר:

| שיא ביקוש | סה"כ     |
|-----------|----------|
| 4.79      | 417.50   |
|           | 197.27 ₪ |

| תשלום קבוע | תשלום עבור גודל חיבור בKVA (0x0) | סה"כ לתשלום | לא כולל מע"מ |
|------------|----------------------------------|-------------|--------------|
| 21.31 ₪    | 0.00 ₪                           | 218.58 ₪    |              |

התפלגות חיוב בש"ח לפי תעו"ז

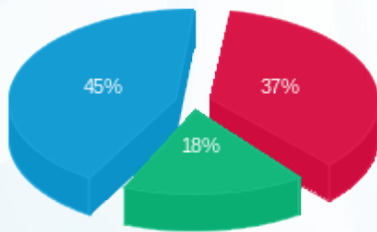

פסגה (73.87 ₪)  
 גבע (34.63 ₪)  
 שפל (88.77 ₪)

הסטוריית צריכה בקוט"ש

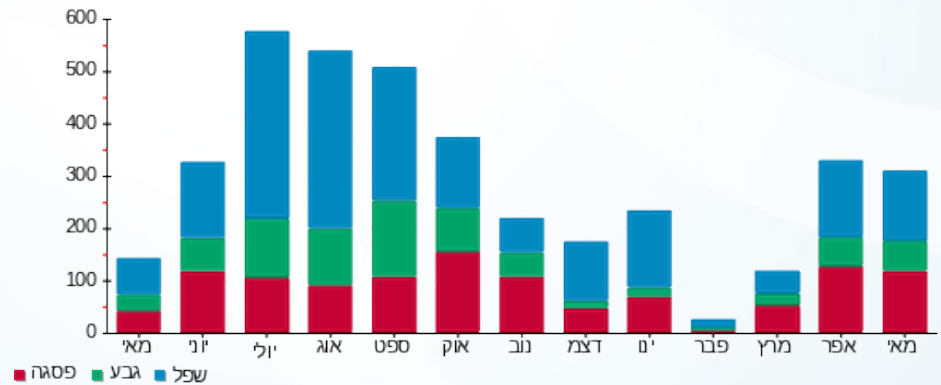

23/05/22 תאריך הפקה:  
 22/05/22 תאריך קריאה נוכחית:  
 23/04/22 תאריך קריאה קודמת:

שם דייר: בנין 5 - דירה 53 סוראני יניב  
 שם אתר: בתי אלמוג אילת (פרטיים)

לקוח/ה נכבד/ה, אנו מתכבדים להגיש את חישוב צריכת החשמל לתקופה 22/05/22 - 23/04/22:

בנין 5 - דירה 53 סוראני יניב - 13 - (0x0)15129206

| סה"כ לתשלום | מחיר לקוט"ש בא"ג | סה"כ צריכה בקוט"ש | קריאה נוכחית | קריאה קודמת | סוג צריכה                | סוג תעריף |
|-------------|------------------|-------------------|--------------|-------------|--------------------------|-----------|
|             |                  |                   | 22/05/22     | 23/04/22    | פרטי חשבון עבור תאריכים: |           |
| 128.09 ₪    | 47.25            | 271.10            | 16,833.45    | 16,562.35   |                          | 999       |

ציבורי

| סה"כ לתשלום | הערה   |
|-------------|--------|
| 37.39 ₪     | ציבורי |

סה"כ לדייר:

| שיא ביקוש | סה"כ     |
|-----------|----------|
| 3.84      | 271.10   |
|           | 128.09 ₪ |

|          |                                  |              |
|----------|----------------------------------|--------------|
| 21.31 ₪  | תשלום קבוע                       |              |
| 0.00 ₪   | תשלום עבור גודל חיבור בKVA (0x0) |              |
| 186.79 ₪ | סה"כ לתשלום                      | לא כולל מע"מ |

התפלגות חיוב בש"ח לפי תעו"ז

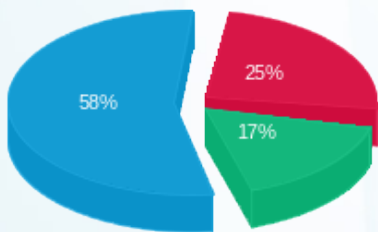

פסגה (32.51 ₪)  
 גבע (21.90 ₪)  
 שפל (73.69 ₪)

הסטוריית צריכה בקוט"ש

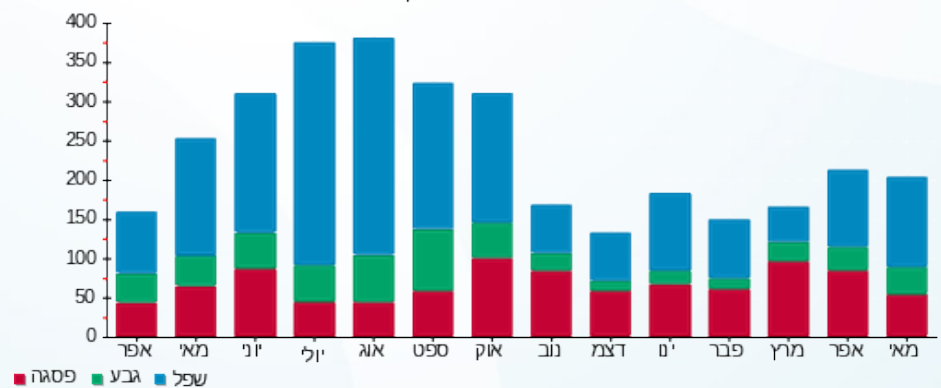



23/05/22

תאריך הפקה:

שם דייר: בניין 5 - דירה 5311 עזיזה קורין מרים  
שם אתר: בתי אלמוג אילת (פרטיים)

22/05/22

תאריך קריאה נוכחית:

23/04/22

תאריך קריאה קודמת:

לקוח/ה נכבד/ה, אנו מתכבדים להגיש את חישוב צריכת החשמל לתקופה 22/05/22 - 23/04/22:

בניין 5 - דירה 5311 בוקאני אברהם - 7 - 15129206(0x0)

| סה"כ לתשלום | מחיר לקוט"ש בא"ג | סה"כ צריכה בקוט"ש | קריאה נוכחית | קריאה קודמת | סוג צריכה                | סוג תעריף |
|-------------|------------------|-------------------|--------------|-------------|--------------------------|-----------|
|             |                  |                   | 22/05/22     | 23/04/22    | פרטי חשבון עבור תאריכים: |           |
| ₪ 420.17    | 47.25            | 889.25            | 22,834.45    | 21,945.20   |                          | 999       |

ציבורי

| סה"כ לתשלום | הערה   |
|-------------|--------|
| ₪ 57.33     | ציבורי |

סה"כ לדייר:

| שיא ביקוש | סה"כ     |
|-----------|----------|
| 5.48      | 889.25   |
|           | ₪ 420.17 |

|          |                                  |              |
|----------|----------------------------------|--------------|
| ₪ 21.31  | תשלום קבוע                       |              |
| ₪ 0.00   | תשלום עבור גודל חיבור בKVA (0x0) |              |
| ₪ 498.81 | סה"כ לתשלום                      | לא כולל מע"מ |



23/05/22

תאריך הפקה:

שם דייר: בנין 5 - דירה 5322 רותם חזן וברהם קריספין  
שם אתר: בתי אלמוג אילת (פרטיים)

22/05/22

תאריך קריאה נוכחי:

23/04/22

תאריך קריאה קודמת:

לקוח/ה נכבד/ה, אנו מתכבדים להגיש את חישוב צריכת החשמל לתקופה 22/05/22 - 23/04/22:

בנין 5 - דירה 5322 רותם חזן וברהם קריספין - 8 - 15129206(0x0)

| סוג תעריף                | סוג צריכה | קריאה קודמת | קריאה נוכחית | סה"כ צריכה בקוט"ש | מחיר לקוט"ש בא"ג | סה"כ לתשלום |
|--------------------------|-----------|-------------|--------------|-------------------|------------------|-------------|
| פרטי חשבון עבור תאריכים: |           | 23/04/22    | 22/05/22     |                   |                  |             |
| 999                      |           | 22,153.75   | 22,619.23    | 465.47            | 47.25            | 219.94 ₪    |

סה"כ לדייר:

| סה"כ     | שיא ביקוש |
|----------|-----------|
| 465.47   | 4.57      |
| 219.94 ₪ |           |

| תשלום קבוע | תשלום עבור גודל חיבור ב KVA (0x0) | סה"כ לתשלום | לא כולל מע"מ |
|------------|-----------------------------------|-------------|--------------|
| 21.31 ₪    | 0.00 ₪                            | 241.25 ₪    |              |

התפלגות חיוב בש"ח לפי תעו"ז

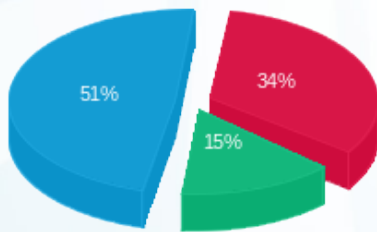

פסגה (75.48 ₪) ■  
גבע (32.98 ₪) ■  
שפל (111.47 ₪) ■

הסטוריית צריכה בקוט"ש

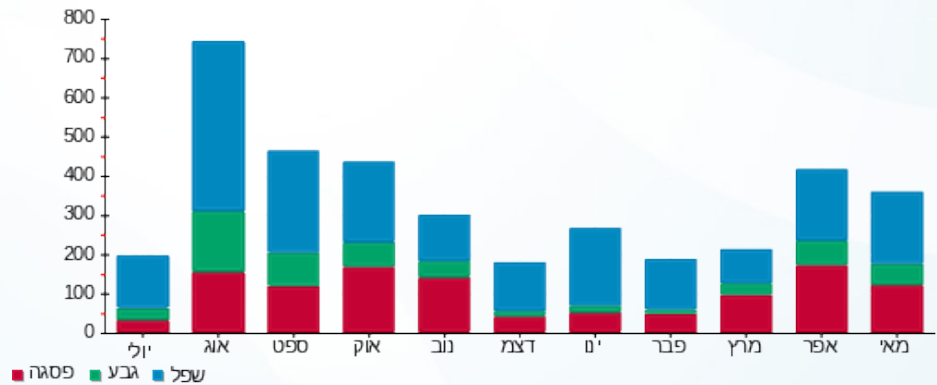



23/05/22 תאריך הפקה:  
 22/05/22 תאריך קריאה נוכחית:  
 23/04/22 תאריך קריאה קודמת:

**שם דייר:** בנין 5 - דירה 5723 קובי מגרה  
**שם אתר:** בתי אלמוג אילת (פרטיים)

**לקוח/ה נכבד/ה, אנו מתכבדים להגיש את חישוב צריכת החשמל לתקופה 22/05/22 - 23/04/22:**

**בנין 5 - דירה 5723 קובי מגרה - 5 - 00023134(0x0)**

| סה"כ לתשלום | מחיר לקוט"ש בא"ג | סה"כ צריכה בקוט"ש | קריאה נוכחית | קריאה קודמת | סוג צריכה                | סוג תעריף |
|-------------|------------------|-------------------|--------------|-------------|--------------------------|-----------|
|             |                  |                   | 22/05/22     | 23/04/22    | פרטי חשבון עבור תאריכים: |           |
| 106.32 ₪    | 47.25            | 225.01            | 51,536.13    | 51,311.12   |                          | 999       |

**ציבורי**

| סה"כ לתשלום | הערה   |
|-------------|--------|
| 37.38 ₪     | ציבורי |

**סה"כ לדייר:**

| שיא ביקוש | סה"כ     |
|-----------|----------|
| 5.71      | 225.01   |
|           | 106.32 ₪ |

|          |   |                     |
|----------|---|---------------------|
| 21.31 ₪  | <b>תשלום קבוע</b>                       |                     |
| 0.00 ₪   | <b>תשלום עבור גודל חיבור בKVA (0x0)</b> |                     |
| 165.01 ₪ | <b>סה"כ לתשלום</b>                      | <b>לא כולל מע"מ</b> |



23/05/22

תאריך הפקדה:

שם דייר: בנין 5 - דירה 5762 א-טים פתרונות אבטחה בע"מ  
שם אתר: בתי אלמוג אילת (פרטיים)

22/05/22

תאריך קריאה נוכחי:

23/04/22

תאריך קריאה קודמת:

לקוח/ה נכבד/ה, אנו מתכבדים להגיש את חישוב צריכת החשמל לתקופה 22/05/22 - 23/04/22:

בנין 5 - דירה 5762 א-טים פתרונות אבטחה בע"מ - 24 - 15129206(0x0)

| סוג תעריף                | סוג צריכה | קריאה קודמת | קריאה נוכחית | סה"כ צריכה בקוט"ש | מחיר לקוט"ש בא"ג | סה"כ לתשלום |
|--------------------------|-----------|-------------|--------------|-------------------|------------------|-------------|
| פרטי חשבון עבור תאריכים: |           | 23/04/22    | 22/05/22     |                   |                  |             |
| 999                      |           | 28,533.75   | 29,000.00    | 466.25            | 47.25            | 220.30 ₪    |

סה"כ לדייר:

| שיא ביקוש | סה"כ     |
|-----------|----------|
| 4.86      | 466.25   |
|           | 220.30 ₪ |

| תשלום קבוע | תשלום עבור גודל חיבור ב-KVA (0x0) | סה"כ לתשלום | לא כולל מע"מ |
|------------|-----------------------------------|-------------|--------------|
| 21.31 ₪    | 0.00 ₪                            | 241.61 ₪    |              |

התפלגות חיוב בש"ח לפי תעו"ז

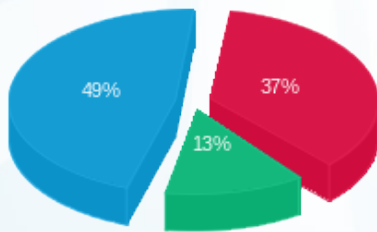

פסגה (82.52 ₪) ■  
גבע (29.64 ₪) ■  
שפל (108.14 ₪) ■

הסטוריית צריכה בקוט"ש

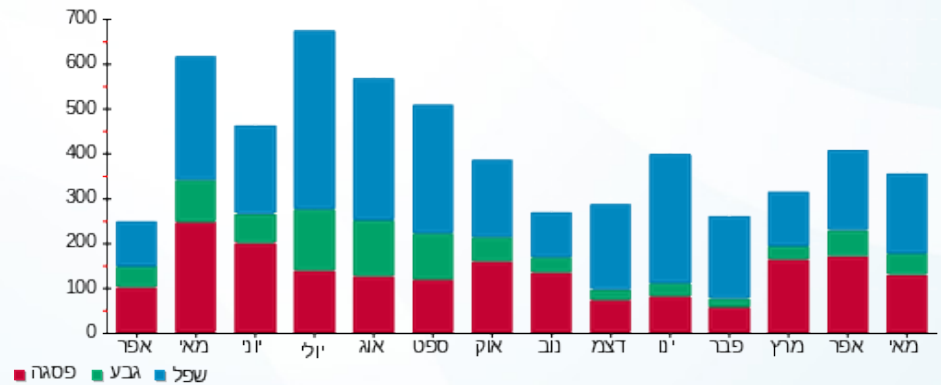

23/05/22 תאריך הפקה:  
 22/05/22 תאריך קריאה נוכחי:  
 23/04/22 תאריך קריאה קודמת:

שם דייר: בנין 7 - דירה 7002 שמעון טל  
 שם אתר: בתי אלמוג אילת (פרטיים)

לקוח/ה נכבד/ה, אנו מתכבדים להגיש את חישוב צריכת החשמל לתקופה 22/05/22 - 23/04/22:

בנין 7 - דירה 7002 שמעון טל - 13 - 81007778(0x0)

| סוג תעריף                | סוג צריכה | קריאה קודמת | קריאה נוכחית | סה"כ צריכה בקוט"ש | מחיר לקוט"ש בא"ג | סה"כ לתשלום |
|--------------------------|-----------|-------------|--------------|-------------------|------------------|-------------|
| פרטי חשבון עבור תאריכים: |           | 23/04/22    | 22/05/22     |                   |                  |             |
| 999                      |           | 54,913.33   | 55,180.78    | 267.45            | 47.25            | 126.37 ₪    |

**ציבורי**

| סוג תעריף | הערה | סה"כ לתשלום |
|-----------|------|-------------|
| ציבורי    |      | 33.89 ₪     |

**סה"כ לדייר:**

| שיא ביקוש | סה"כ     |
|-----------|----------|
| 5.50      | 267.45   |
|           | 126.37 ₪ |

| תשלום קבוע | תשלום עבור גודל חיבור בKVA (0x0) | סה"כ לתשלום | לא כולל מע"מ |
|------------|----------------------------------|-------------|--------------|
| 21.31 ₪    | 0.00 ₪                           | 181.57 ₪    |              |

התפלגות חיוב בש"ח לפי תעו"ז

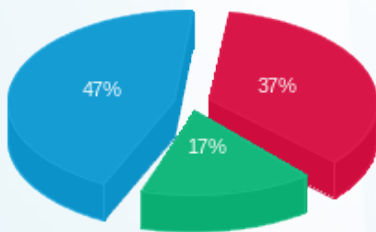

פסגה (46.23 ₪) 47%  
 גבע (21.11 ₪) 17%  
 שפל (59.03 ₪) 37%

הסטוריית צריכה בקוט"ש

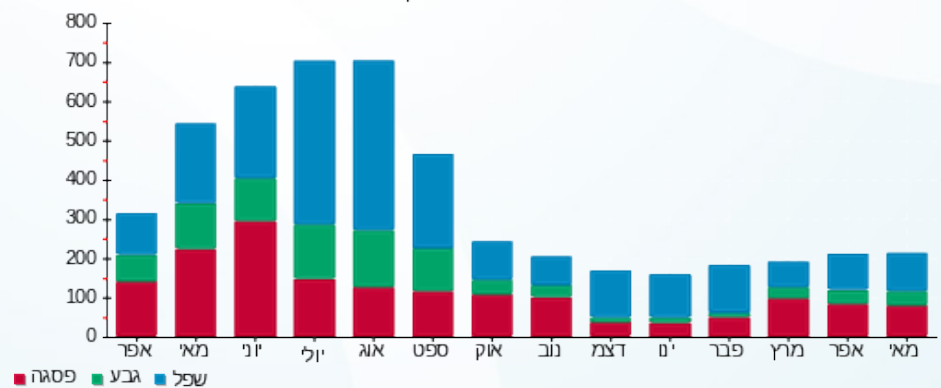

23/05/22 תאריך הפקה:  
 22/05/22 תאריך קריאה נוכחי:  
 23/04/22 תאריך קריאה קודמת:

שם דייר: בנין 7 - דירה 7204 מושיב מלאני  
 שם אתר: בתי אלמוג אילת (פרטיים)

**לקוח/ה נכבד/ה, אנו מתכבדים להגיש את חישוב צריכת החשמל לתקופה 22/05/22 - 23/04/22:**

בנין 7 - דירה 7204 מושיב מלאני - 2 - 81005509(0x0)

| סוג תעריף                | סוג צריכה | קריאה קודמת | קריאה נוכחית | סה"כ צריכה בקוט"ש | מחיר לקוט"ש בא"ג | סה"כ לתשלום |
|--------------------------|-----------|-------------|--------------|-------------------|------------------|-------------|
| פרטי חשבון עבור תאריכים: |           | 23/04/22    | 22/05/22     |                   |                  |             |
| 999                      |           | 47,078.65   | 47,438.58    | 359.92            | 47.25            | 170.06 ₪    |

**ציבורי**

| סוג תעריף | הערה | סה"כ לתשלום |
|-----------|------|-------------|
| ציבורי    |      | 37.39 ₪     |

**סה"כ לדייר:**

| שיא ביקוש | סה"כ     |
|-----------|----------|
| 6.45      | 359.92   |
|           | 170.06 ₪ |

| תשלום קבוע | תשלום עבור גודל חיבור בKVA (0x0) | סה"כ לתשלום | לא כולל מע"מ |
|------------|----------------------------------|-------------|--------------|
| 21.31 ₪    | 0.00 ₪                           | 228.76 ₪    |              |

התפלגות חיוב בש"ח לפי תעו"ז

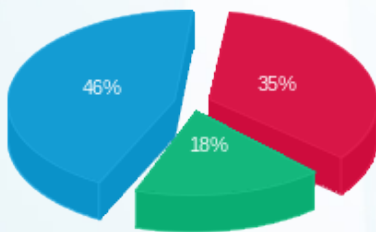

פסגה (60.15 ₪) ■  
 גבע (31.26 ₪) ■  
 שפל (78.66 ₪) ■

הסטוריית צריכה בקוט"ש

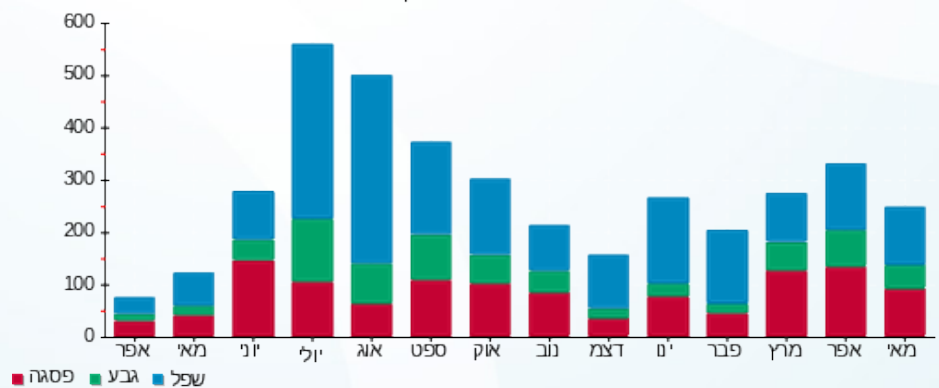



23/05/22

תאריך הפקדה:

שם דייר: בניין 7 - דירה 7309 יובל המאירי  
שם אתר: בתי אלמוג אילת (פרטיים)

22/05/22

תאריך קריאה נוכחית:

23/04/22

תאריך קריאה קודמת:

לקוח/ה נכבד/ה, אנו מתכבדים להגיש את חישוב צריכת החשמל לתקופה 22/05/22 - 23/04/22:

בניין 7 - דירה 7309 יובל המאירי - 10 - 81005509(0x0)

| סוג תעריף                | סוג צריכה | קריאה קודמת | קריאה נוכחית | סה"כ צריכה בקוט"ש | מחיר לקוט"ש בא"ג | סה"כ לתשלום |
|--------------------------|-----------|-------------|--------------|-------------------|------------------|-------------|
| פרטי חשבון עבור תאריכים: |           | 23/04/22    | 22/05/22     |                   |                  |             |
| 999                      |           | 42,077.35   | 42,264.33    | 186.98            | 47.25            | 88.35 ₪     |

ציבורי

| סוג תעריף | הערה | סה"כ לתשלום |
|-----------|------|-------------|
| ציבורי    |      | 37.39 ₪     |

סה"כ לדייר:

| שיא ביקוש | סה"כ    |
|-----------|---------|
| 4.30      | 186.98  |
|           | 88.35 ₪ |

| תשלום קבוע | תשלום עבור גודל חיבור בKVA (0x0) | סה"כ לתשלום | לא כולל מע"מ |
|------------|----------------------------------|-------------|--------------|
| 21.31 ₪    | 0.00 ₪                           | 147.05 ₪    |              |

התפלגות חיוב בש"ח לפי תעו"ז

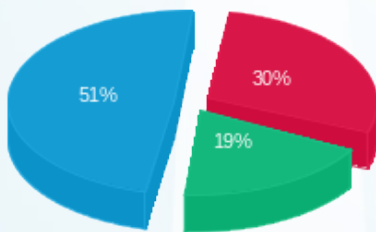

פסגה (26.50 ₪) ■  
גבע (16.73 ₪) ■  
שפל (45.12 ₪) ■

הסטוריית צריכה בקוט"ש

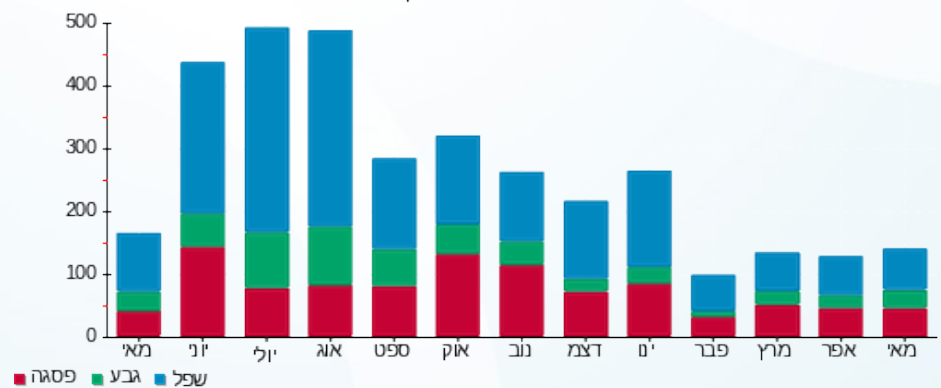

23/05/22 תאריך הפקה:  
 22/05/22 תאריך קריאה נוכחי:  
 23/04/22 תאריך קריאה קודמת:

שם דייר: בנין 7 - דירה 7404 אלכסיי רעם  
 שם אתר: בתי אלמוג אילת (פרטיים)

לקוח/ה נכבד/ה, אנו מתכבדים להגיש את חישוב צריכת החשמל לתקופה 22/05/22 - 23/04/22:

בנין 7 - דירה 7404 אלכסיי רעם - 11 - 81007778(0x0)

| סוג תעריף                | סוג צריכה | קריאה קודמת | קריאה נוכחית | סה"כ צריכה בקוט"ש | מחיר לקוט"ש בא"ג | סה"כ לתשלום |
|--------------------------|-----------|-------------|--------------|-------------------|------------------|-------------|
| פרטי חשבון עבור תאריכים: |           | 23/04/22    | 22/05/22     |                   |                  |             |
| 999                      |           | 40,451.75   | 40,763.98    | 312.23            | 47.25            | 147.53 ₪    |

**ציבורי**

| סוג תעריף | הערה | סה"כ לתשלום |
|-----------|------|-------------|
| ציבורי    |      | 37.38 ₪     |

**סה"כ לדייר:**

| שיא ביקוש | סה"כ     |
|-----------|----------|
| 4.35      | 312.23   |
|           | 147.53 ₪ |

| תשלום קבוע | תשלום עבור גודל חיבור בKVA (0x0) | סה"כ לתשלום | לא כולל מע"מ |
|------------|----------------------------------|-------------|--------------|
| 21.31 ₪    | 0.00 ₪                           | 206.22 ₪    |              |

התפלגות חיוב בש"ח לפי תעו"ז

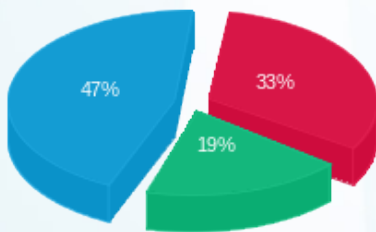

פסגה (49.26 ₪) ■  
 גבע (28.54 ₪) ■  
 שפל (69.73 ₪) ■

הסטוריית צריכה בקוט"ש

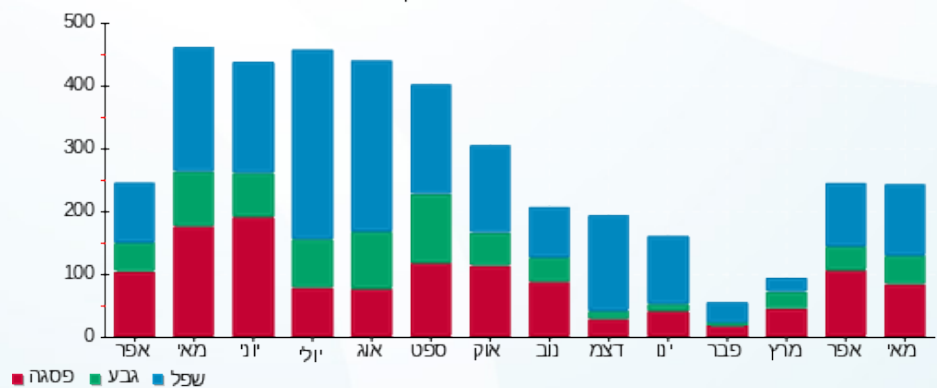

23/05/22 תאריך הפקה:  
 22/05/22 תאריך קריאה נוכחי:  
 23/04/22 תאריך קריאה קודמת:

שם דייר: בנין 7 - דירה 7504 שופרסל  
 שם אתר: בתי אלמוג אילת (פרטיים)

לקוח/ה נכבד/ה, אנו מתכבדים להגיש את חישוב צריכת החשמל לתקופה 22/05/22 - 23/04/22:

בנין 7 - דירה 7504 שופרסל - 22 - 81005509(0x0)

| סוג תעריף                | סוג צריכה | קריאה קודמת | קריאה נוכחית | סה"כ צריכה בקוט"ש | מחיר לקוט"ש בא"ג | סה"כ לתשלום |
|--------------------------|-----------|-------------|--------------|-------------------|------------------|-------------|
| פרטי חשבון עבור תאריכים: |           | 23/04/22    | 22/05/22     |                   |                  |             |
| 999                      |           | 47,141.30   | 47,373.75    | 232.45            | 47.25            | 109.83 ₪    |

סה"כ לדייר:

| שיא ביקוש | סה"כ     |
|-----------|----------|
| 4.35      | 232.45   |
|           | 109.83 ₪ |

|          |                                  |              |
|----------|----------------------------------|--------------|
| 21.31 ₪  | תשלום קבוע                       |              |
| 0.00 ₪   | תשלום עבור גודל חיבור בKVA (0x0) |              |
| 131.14 ₪ | סה"כ לתשלום                      | לא כולל מע"מ |

התפלגות חיוב בש"ח לפי תעו"ז

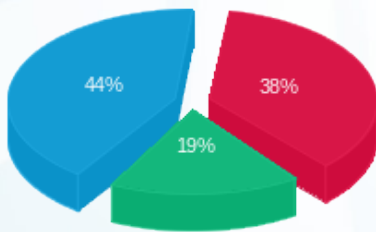

פסגה (41.50 ₪)  
 גבע (20.33 ₪)  
 שפל (48.01 ₪)

הסטוריית צריכה בקוט"ש

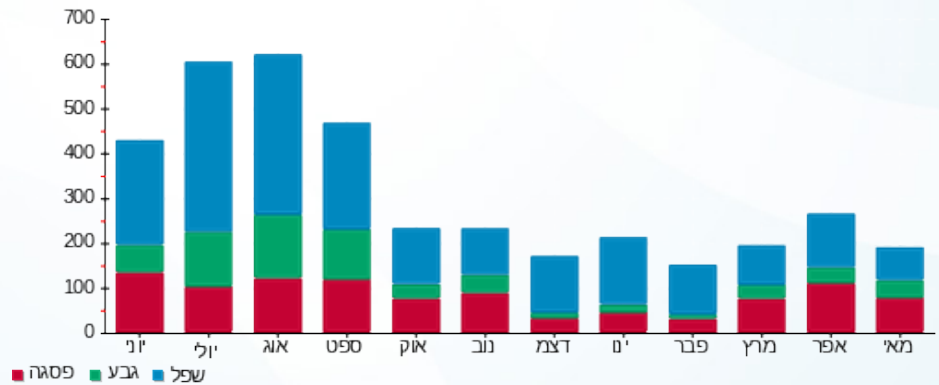

23/05/22 תאריך הפקה:  
 22/05/22 תאריך קריאה נוכחית:  
 23/04/22 תאריך קריאה קודמת:

שם דייר: בנין 7 - דירה 7704 שופרסל  
 שם אתר: בתי אלמוג אילת (פרטיים)

לקוח/ה נכבד/ה, אנו מתכבדים להגיש את חישוב צריכת החשמל לתקופה 22/05/22 - 23/04/22:

בנין 7 - דירה 7704 שופרסל - 18 - 81005509(0x0)

| סוג תעריף                | סוג צריכה | קריאה קודמת | קריאה נוכחית | סה"כ צריכה בקוט"ש | מחיר לקוט"ש בא"ג | סה"כ לתשלום |
|--------------------------|-----------|-------------|--------------|-------------------|------------------|-------------|
| פרטי חשבון עבור תאריכים: |           | 23/04/22    | 22/05/22     |                   |                  |             |
| 999                      |           | 47,928.48   | 48,292.98    | 364.50            | 47.25            | 172.23 ₪    |

סה"כ לדייר:

| שיא ביקוש | סה"כ     |
|-----------|----------|
| 4.30      | 364.50   |
|           | 172.23 ₪ |

| תשלום קבוע | תשלום עבור גודל חיבור בKVA (0x0) | סה"כ לתשלום | לא כולל מע"מ |
|------------|----------------------------------|-------------|--------------|
| 21.31 ₪    | 0.00 ₪                           | 193.54 ₪    |              |

התפלגות חיוב בש"ח לפי תעו"ז

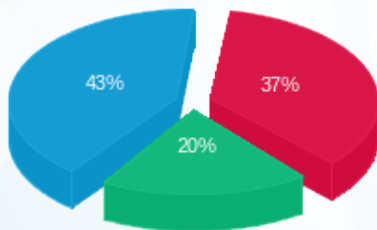

פסגה (₪ 63.86)  
 גבע (₪ 34.60)  
 שפל (₪ 73.77)

הסטוריית צריכה בקוט"ש

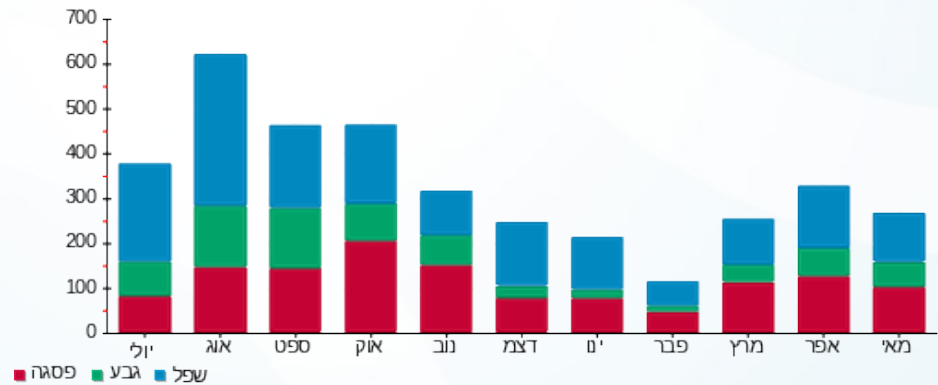

23/05/22 תאריך הפקה:  
 22/05/22 תאריך קריאה נוכחית:  
 23/04/22 תאריך קריאה קודמת:

שם דייר: בנין 7 - דירה 7705 לביא עמית  
 שם אתר: בתי אלמוג אילת (פרטיים)

**לקוח/ה נכבד/ה, אנו מתכבדים להגיש את חישוב צריכת החשמל לתקופה 22/05/22 - 23/04/22:**

בנין 7 - דירה 7705 לביא עמית - 20 - 81005509(0x0)

| סה"כ לתשלום | מחיר לקוט"ש בא"ג | סה"כ צריכה בקוט"ש | קריאה נוכחית | קריאה קודמת | סוג צריכה                | סוג תעריף |
|-------------|------------------|-------------------|--------------|-------------|--------------------------|-----------|
|             |                  |                   | 22/05/22     | 23/04/22    | פרטי חשבון עבור תאריכים: |           |
| 181.62 ₪    | 47.25            | 384.38            | 47,752.53    | 47,368.15   |                          | 999       |

**ציבורי**

| סה"כ לתשלום | הערה   |
|-------------|--------|
| 37.39 ₪     | ציבורי |

**סה"כ לדייר:**

| שיא ביקוש | סה"כ     |
|-----------|----------|
| 5.10      | 384.38   |
|           | 181.62 ₪ |

|          |   |                     |
|----------|---|---------------------|
| 21.31 ₪  | <b>תשלום קבוע</b>                       |                     |
| 0.00 ₪   | <b>תשלום עבור גודל חיבור בKVA (0x0)</b> |                     |
| 240.32 ₪ | <b>סה"כ לתשלום</b>                      | <b>לא כולל מע"מ</b> |

התפלגות חיוב בש"ח לפי תעו"ז

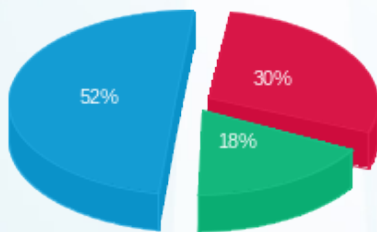

פסגה (54.43 ₪) ■  
 גבע (32.14 ₪) ■  
 שפל (95.04 ₪) ■

הסטוריית צריכה בקוט"ש

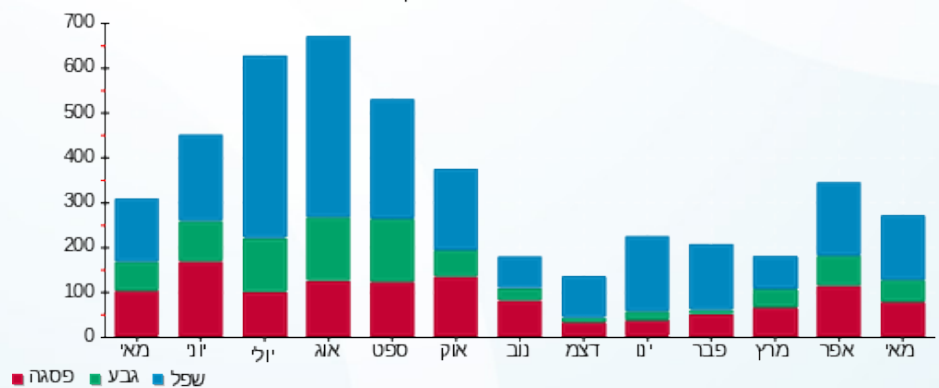

23/05/22 תאריך הפקה:  
 22/05/22 תאריך קריאה נוכחי:  
 23/04/22 תאריך קריאה קודמת:

שם דייר: בנין 8 - דירה 8205 אזולאי יהודה  
 שם אתר: בתי אלמוג אילת (פרטיים)

לקוח/ה נכבד/ה, אנו מתכבדים להגיש את חישוב צריכת החשמל לתקופה 22/05/22 - 23/04/22:

בנין 8 - דירה 8205 אזולאי יהודה - 1 - 81004347(0x0)

| סוג תעריף                | סוג צריכה | קריאה קודמת | קריאה נוכחית | סה"כ צריכה בקוט"ש | מחיר לקוט"ש בא"ג | סה"כ לתשלום |
|--------------------------|-----------|-------------|--------------|-------------------|------------------|-------------|
| פרטי חשבון עבור תאריכים: |           | 23/04/22    | 22/05/22     |                   |                  |             |
| 999                      |           | 56,345.10   | 56,689.70    | 344.60            | 47.25            | 162.82 ₪    |

ציבורי

| סוג תעריף | הערה | סה"כ לתשלום |
|-----------|------|-------------|
| ציבורי    |      | 37.39 ₪     |

סה"כ לדייר:

| שיא ביקוש | סה"כ     |
|-----------|----------|
| 4.10      | 344.60   |
|           | 162.82 ₪ |

| תשלום קבוע | תשלום עבור גודל חיבור בKVA (0x0) | סה"כ לתשלום | לא כולל מע"מ |
|------------|----------------------------------|-------------|--------------|
| 21.31 ₪    | 0.00 ₪                           | 221.52 ₪    |              |

התפלגות חיוב בש"ח לפי תעו"ז

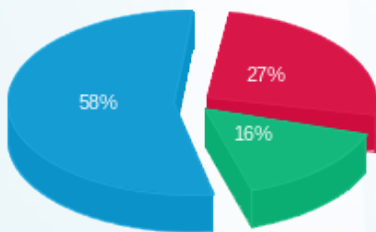

פסגה (43.26 ₪) ■  
 גבע (25.85 ₪) ■  
 שפל (93.72 ₪) ■

הסטוריית צריכה בקוט"ש

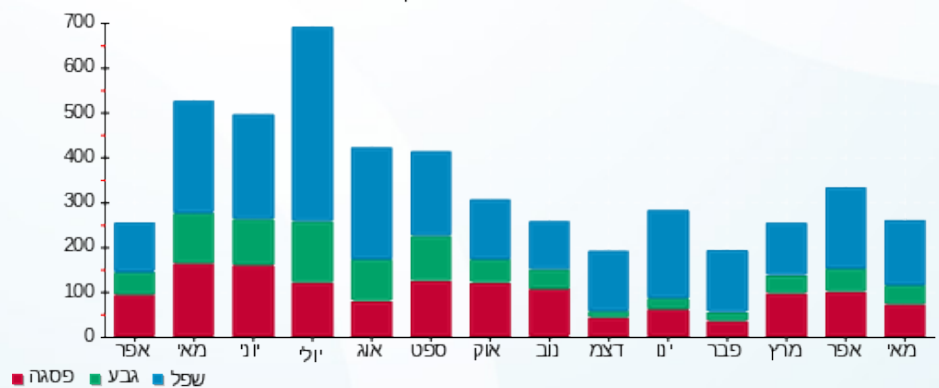



23/05/22 תאריך הפקה:  
 22/05/22 תאריך קריאה נוכחית:  
 23/04/22 תאריך קריאה קודמת:

**שם דייר:** בנין 8 - דירה 8419 משה גרינמן  
**שם אתר:** בתי אלמוג אילת (פרטיים)

**לקוח/ה נכבד/ה, אנו מתכבדים להגיש את חישוב צריכת החשמל לתקופה 22/05/22 - 23/04/22:**

**בנין 8 - דירה 8419 משה גרינמן - 7 - 81004629(0x0)**

| סה"כ לתשלום | מחיר לקוט"ש בא"ג | סה"כ צריכה בקוט"ש | קריאה נוכחית | קריאה קודמת | סוג צריכה                | סוג תעריף |
|-------------|------------------|-------------------|--------------|-------------|--------------------------|-----------|
|             |                  |                   | 22/05/22     | 23/04/22    | פרטי חשבון עבור תאריכים: |           |
| 134.64 ₪    | 47.25            | 284.95            | 66,487.00    | 66,202.05   |                          | 999       |

**ציבורי**

| סה"כ לתשלום | הערה   |
|-------------|--------|
| 27.78 ₪     | ציבורי |

**סה"כ לדייר:**

| שיא ביקוש | סה"כ     |
|-----------|----------|
| 4.00      | 284.95   |
|           | 134.64 ₪ |

|          |   |                     |
|----------|---|---------------------|
| 21.31 ₪  | <b>תשלום קבוע</b>                       |                     |
| 0.00 ₪   | <b>תשלום עבור גודל חיבור בKVA (0x0)</b> |                     |
| 183.73 ₪ | <b>סה"כ לתשלום</b>                      | <b>לא כולל מע"מ</b> |



23/05/22 תאריך הפקה:  
 22/05/22 תאריך קריאה נוכחית:  
 23/04/22 תאריך קריאה קודמת:

שם דייר: בנין 9 - דירה 9105 בני אילת  
 שם אתר: בתי אלמוג אילת (פרטיים)

לקוח/ה נכבד/ה, אנו מתכבדים להגיש את חישוב צריכת החשמל לתקופה 22/05/22 - 23/04/22:

בנין 9 - דירה 9105 כץ עידן - 5 - 13080912(0x0)

| סה"כ לתשלום | מחיר לקוט"ש בא"ג | סה"כ צריכה בקוט"ש | קריאה נוכחית | קריאה קודמת | סוג צריכה                | סוג תעריף |
|-------------|------------------|-------------------|--------------|-------------|--------------------------|-----------|
|             |                  |                   | 22/05/22     | 23/04/22    | פרטי חשבון עבור תאריכים: |           |
| 195.40 ₪    | 47.25            | 413.55            | 12,142.90    | 11,729.35   |                          | 999       |

ציבורי

| סה"כ לתשלום | הערה   |
|-------------|--------|
| 27.78 ₪     | ציבורי |

סה"כ לדייר:

| שיא ביקוש | סה"כ     |
|-----------|----------|
| 4.35      | 413.55   |
|           | 195.40 ₪ |

|          |                                  |              |
|----------|----------------------------------|--------------|
| 21.31 ₪  | תשלום קבוע                       |              |
| 0.00 ₪   | תשלום עבור גודל חיבור בKVA (0x0) |              |
| 244.49 ₪ | סה"כ לתשלום                      | לא כולל מע"מ |

התפלגות חיוב בש"ח לפי תעו"ז

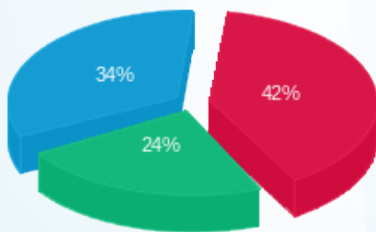

פסגה (81.65 ₪) ■  
 גבע (46.66 ₪) ■  
 שפל (67.10 ₪) ■

הסטוריית צריכה בקוט"ש

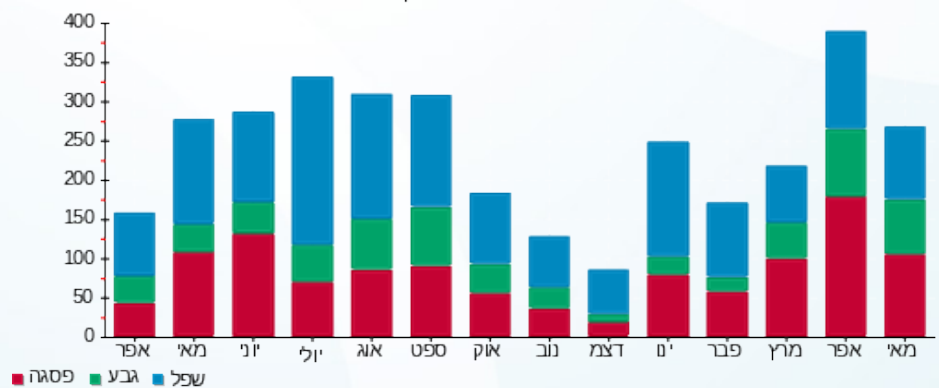

23/05/22 תאריך הפקה:  
 22/05/22 תאריך קריאה נוכחי:  
 23/04/22 תאריך קריאה קודמת:

שם דייר: בנין 9 - דירה 9110 מוריה פיידר  
 שם אתר: בתי אלמוג אילת (פרטיים)

לקוח/ה נכבד/ה, אנו מתכבדים להגיש את חישוב צריכת החשמל לתקופה 22/05/22 - 23/04/22:

בנין 9 - דירה 9110 מוריה פיידר - 10 - 13080912(0x0)

| סוג תעריף                | סוג צריכה | קריאה קודמת | קריאה נוכחית | סה"כ צריכה בקוט"ש | מחיר לקוט"ש בא"ג | סה"כ לתשלום |
|--------------------------|-----------|-------------|--------------|-------------------|------------------|-------------|
| פרטי חשבון עבור תאריכים: |           | 23/04/22    | 22/05/22     |                   |                  |             |
| 999                      |           | 13,765.50   | 14,157.65    | 392.15            | 47.25            | 185.29 ₪    |

ציבורי

| סוג תעריף | הערה | סה"כ לתשלום |
|-----------|------|-------------|
| ציבורי    |      | 37.39 ₪     |

סה"כ לדייר:

| שיא ביקוש | סה"כ     |
|-----------|----------|
| 5.15      | 392.15   |
|           | 185.29 ₪ |

|          |                                  |              |
|----------|----------------------------------|--------------|
| 21.31 ₪  | תשלום קבוע                       |              |
| 0.00 ₪   | תשלום עבור גודל חיבור בKVA (0x0) |              |
| 243.99 ₪ | סה"כ לתשלום                      | לא כולל מע"מ |

התפלגות חיוב בש"ח לפי תעו"ז

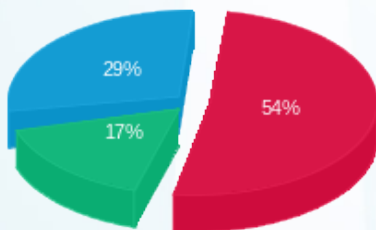

פסגה (100.05 ₪) ■  
 גבע (30.83 ₪) ■  
 שפל (54.41 ₪) ■

הסטוריית צריכה בקוט"ש

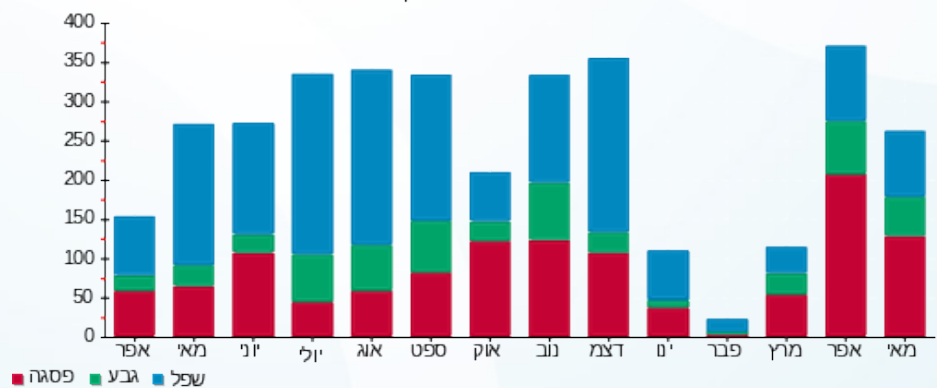

23/05/22

תאריך הפקה:

שם דייר: מלון אברהם הוסטלס אילת בעמ בנין 5 - דירה 5712  
 שם אתר: בתי אלמוג אילת (פרטיים)

22/05/22

תאריך קריאה נוכחי:

23/04/22

תאריך קריאה קודמת:

לקוח/ה נכבד/ה, אנו מתכבדים להגיש את חישוב צריכת החשמל לתקופה 22/05/22 - 23/04/22:

מלון אברהם הוסטלס אילת בעמ בנין 5 - דירה 5712 - 6 - 00023134 (0x0)

| סוג תעריף                | סוג צריכה | קריאה קודמת | קריאה נוכחית | סה"כ צריכה בקוט"ש | מחיר לקוט"ש בא"ג | סה"כ לתשלום |
|--------------------------|-----------|-------------|--------------|-------------------|------------------|-------------|
| פרטי חשבון עבור תאריכים: |           | 23/04/22    | 22/05/22     |                   |                  |             |
| 999                      |           | 56,243.21   | 56,578.84    | 335.63            | 47.25            | 158.59 ₪    |

סה"כ לדייר:

| שיא ביקוש | סה"כ     |
|-----------|----------|
| 4.07      | 335.63   |
|           | 158.59 ₪ |

| תשלום קבוע | תשלום עבור גודל חיבור בKVA (0x0) | סה"כ לתשלום | לא כולל מע"מ |
|------------|----------------------------------|-------------|--------------|
| 21.31 ₪    | 0.00 ₪                           | 179.90 ₪    |              |

התפלגות חיוב בש"ח לפי תעו"ז

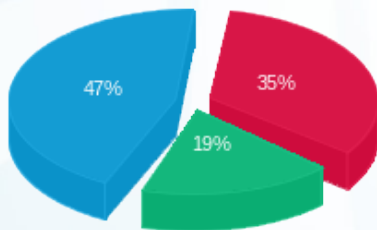

פסגה (₪ 54.79)  
 גבע (₪ 29.71)  
 שפל (₪ 74.09)

הסטוריית צריכה בקוט"ש

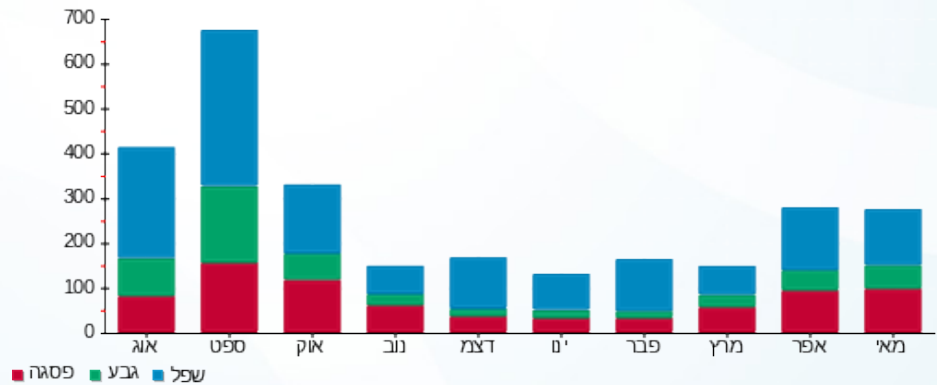

23/05/22

תאריך הפקה:

**שם דייר:** מלון אברהם הוסטלס אילת בעמ בנין 5 - דירה 5652  
**שם אתר:** בתי אלמוג אילת (פרטיים)

22/05/22

תאריך קריאה נוכחי:

23/04/22

תאריך קריאה קודמת:

**לקוח/ה נכבד/ה, אנו מתכבדים להגיש את חישוב צריכת החשמל לתקופה 22/05/22 - 23/04/22:**

**בנין 5 - דירה 5652 מלון אברהם הוסטלס אילת בעמ - 23 - 00023134 (0x0)**

| סוג תעריף                | סוג צריכה | קריאה קודמת | קריאה נוכחית | סה"כ צריכה בקוט"ש | מחיר לקוט"ש בא"ג | סה"כ לתשלום |
|--------------------------|-----------|-------------|--------------|-------------------|------------------|-------------|
| פרטי חשבון עבור תאריכים: |           | 23/04/22    | 22/05/22     |                   |                  |             |
| 999                      |           | 64,792.36   | 65,030.85    | 238.49            | 47.25            | 112.68 ₪    |

**סה"כ לדייר:**

| שיא ביקוש | סה"כ     |
|-----------|----------|
| 4.60      | 238.49   |
|           | 112.68 ₪ |

|          |   |                     |
|----------|---|---------------------|
| 21.31 ₪  | <b>תשלום קבוע</b>                       |                     |
| 0.00 ₪   | <b>תשלום עבור גודל חיבור בKVA (0x0)</b> |                     |
| 133.99 ₪ | <b>סה"כ לתשלום</b>                      | <b>לא כולל מע"מ</b> |

התפלגות חיוב בש"ח לפי תעו"ז

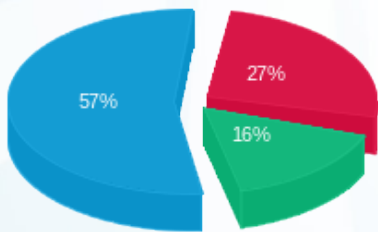

פסגה (30.47 ₪) ■  
 גבע (18.48 ₪) ■  
 שפל (63.74 ₪) ■

הסטוריית צריכה בקוט"ש

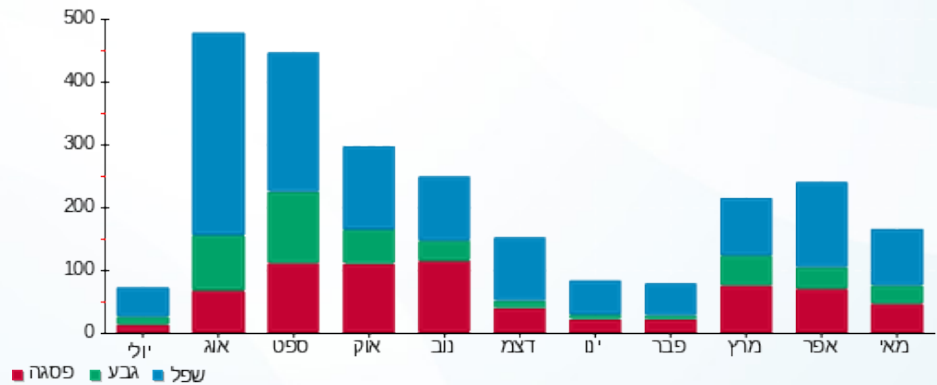

23/05/22 תאריך הפקה:  
 22/05/22 תאריך קריאה נוכחי:  
 23/04/22 תאריך קריאה קודמת:

שם דייר: מלונות דן בניין 7 - דירה 7405  
 שם אתר: בתי אלמוג אילת (פרטיים)

**לקוח/ה נכבד/ה, אנו מתכבדים להגיש את חישוב צריכת החשמל לתקופה 22/05/22 - 23/04/22:**

**בניין 7 - דירה 7405 מגורי עובדים אלמוג/ מתתיהו - 12 - (0x0)81007778**

| סה"כ לתשלום | מחיר לקוט"ש בא"ג | סה"כ צריכה בקוט"ש | קריאה נוכחית | קריאה קודמת | סוג צריכה | סוג תעריף                |
|-------------|------------------|-------------------|--------------|-------------|-----------|--------------------------|
|             |                  |                   | 30/04/22     | 23/04/22    |           | פרטי חשבון עבור תאריכים: |
| 23.50 ₪     | 45.98            | 51.10             | 48,905.25    | 48,854.15   |           | 757                      |
|             |                  |                   | 22/05/22     | 01/05/22    |           | פרטי חשבון עבור תאריכים: |
| 61.31 ₪     | 44.86            | 136.67            | 49,041.93    | 48,905.25   |           | 757                      |

**ציבורי**

| סה"כ לתשלום | הערה   |
|-------------|--------|
| 33.89 ₪     | ציבורי |

**סה"כ לדייר:**

| שיא ביקוש | סה"כ    |
|-----------|---------|
| 6.90      | 187.77  |
|           | 84.81 ₪ |

|          |   |                     |
|----------|---|---------------------|
| 20.03 ₪  | <b>תשלום קבוע</b>                       |                     |
| 0.00 ₪   | <b>תשלום עבור גודל חיבור בKVA (0x0)</b> |                     |
| 138.73 ₪ | <b>סה"כ לתשלום</b>                      | <b>לא כולל מע"מ</b> |

התפלגות חיוב בש"ח לפי תעו"ז

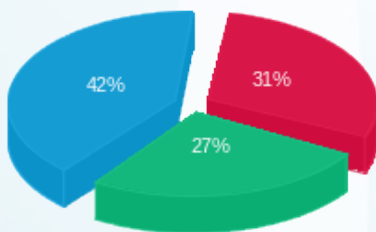

פסגה (26.04 ₪)  
 גבע (23.10 ₪)  
 שפל (35.67 ₪)

הסטוריית צריכה בקוט"ש

