



23/05/22 תאריך הפקה:
 10/05/22 תאריך קריאה נוכחית:
 11/04/22 תאריך קריאה קודמת:

שם דייר: אאוריקה סקוירטי בע"מ ק.11
 שם אתר: מגדל מבקר המדינה

לקוח/ה נכבד/ה, אנו מתכבדים להגיש את חישוב צריכת החשמל לתקופה 10/05/22 - 11/04/22:

אאוריקה סקוירטי בע"מ - 7 - 00023356(0x0)

סוג תעריף	סוג צריכה	קריאה קודמת	קריאה נוכחית	סה"כ צריכה בקוט"ש	מחיר לקוט"ש בא"ג	סה"כ לתשלום
פרטי חשבון עבור תאריכים:						
		11/04/22	30/04/22			
777	פסגה	37,587.38	37,700.52	113.14	46.64	52.77 ₪
778	גבע	23,643.76	23,682.39	38.64	38.61	14.92 ₪
779	שפל	37,632.59	37,743.43	110.84	31.90	35.36 ₪
פרטי חשבון עבור תאריכים:						
		01/05/22	10/05/22			
777	פסגה	37,700.52	37,755.10	54.58	45.49	24.83 ₪
778	גבע	23,682.39	23,707.84	25.44	37.72	9.60 ₪
779	שפל	37,743.43	37,801.51	58.08	31.20	18.12 ₪

אאוריקה סקוירטי בע"מ - 6 - 00023822(0x0)

סוג תעריף	סוג צריכה	קריאה קודמת	קריאה נוכחית	סה"כ צריכה בקוט"ש	מחיר לקוט"ש בא"ג	סה"כ לתשלום
פרטי חשבון עבור תאריכים:						
		11/04/22	30/04/22			
777	פסגה	27,701.61	27,752.00	50.39	46.64	23.50 ₪
778	גבע	12,559.65	12,569.21	9.56	38.61	3.69 ₪
779	שפל	21,307.60	21,335.74	28.14	31.90	8.98 ₪
פרטי חשבון עבור תאריכים:						
		01/05/22	10/05/22			
777	פסגה	27,752.00	27,780.71	28.71	45.49	13.06 ₪
778	גבע	12,569.21	12,576.98	7.78	37.72	2.93 ₪
779	שפל	21,335.74	21,351.23	15.49	31.20	4.83 ₪

סה"כ לדייר:

פסגה	גבע	שפל	סה"כ	שיא ביקוש
246.82	81.42	212.55	540.79	10.08
₪ 114.16	₪ 31.14	₪ 67.29	₪ 212.59	

סה"כ צריכה
 סה"כ לתשלום

214.45 ₪	תשלום קבוע	
0.00 ₪	תשלום עבור גודל חיבור בKVA (0x0)	
427.04 ₪	סה"כ לתשלום	לא כולל מע"מ





התפלגות חיוב בש"ח לפי תעו"ז

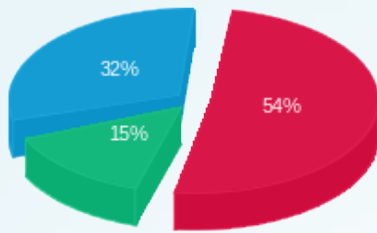

■ פסגה (114.16 ש"ח)
■ גבע (31.14 ש"ח)
■ שפל (67.29 ש"ח)

הסטוריית צריכה בקוט"ש

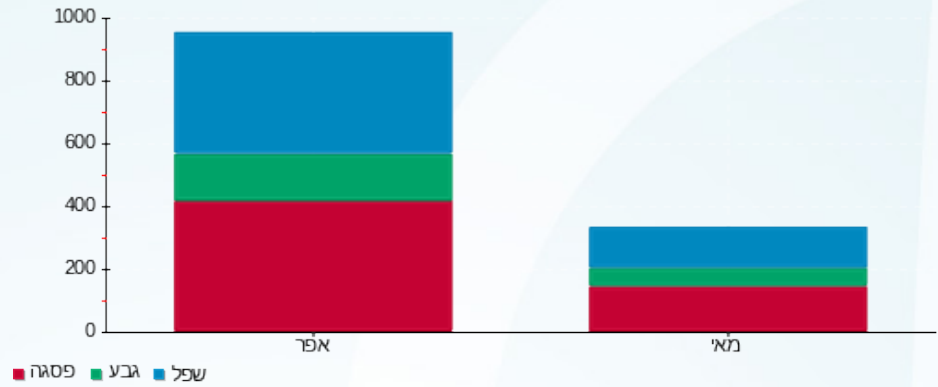



23/05/22

תאריך הפקה:

שם דייר: בנק דקסיה ק.4
שם אתר: מגדל מבקר המדינה

10/05/22

תאריך קריאה נוכחית:

11/04/22

תאריך קריאה קודמת:

לקוח/ה נכבד/ה, אנו מתכבדים להגיש את חישוב צריכת החשמל לתקופה 11/04/22 - 10/05/22:
בנק דקסיה ק.4 - 5 - 00023356(0x0)

סוג תעריף	סוג צריכה	קריאה קודמת	קריאה נוכחית	סה"כ צריכה בקוט"ש	מחיר לקוט"ש בא"ג	סה"כ לתשלום
פרטי חשבון עבור תאריכים:						
		11/04/22	30/04/22			
777	פסגה	67,035.91	67,180.83	144.92	46.64	67.59 ₪
778	גבע	42,026.59	42,067.88	41.29	38.61	15.94 ₪
779	שפל	71,945.06	72,064.69	119.62	31.90	38.16 ₪
פרטי חשבון עבור תאריכים:						
		01/05/22	10/05/22			
777	פסגה	67,180.83	67,245.26	64.43	45.49	29.31 ₪
778	גבע	42,067.88	42,099.73	31.85	37.72	12.01 ₪
779	שפל	72,064.69	72,131.04	66.35	31.20	20.70 ₪

בנק דקסיה ק.4 - 3 - 00023362(0x0)

סוג תעריף	סוג צריכה	קריאה קודמת	קריאה נוכחית	סה"כ צריכה בקוט"ש	מחיר לקוט"ש בא"ג	סה"כ לתשלום
פרטי חשבון עבור תאריכים:						
		11/04/22	30/04/22			
777	פסגה	147,113.29	147,460.65	347.35	46.64	162.01 ₪
778	גבע	72,186.74	72,222.43	35.68	38.61	13.78 ₪
779	שפל	114,176.88	114,282.03	105.15	31.90	33.54 ₪
פרטי חשבון עבור תאריכים:						
		01/05/22	10/05/22			
777	פסגה	147,460.65	147,653.67	193.03	45.49	87.81 ₪
778	גבע	72,222.43	72,282.40	59.97	37.72	22.62 ₪
779	שפל	114,282.03	114,380.55	98.52	31.20	30.74 ₪

סה"כ לדייר:

פסגה	גבע	שפל	סה"כ	שיא ביקוש
749.73	168.80	389.65	1,308.18	14.61
₪ 346.71	₪ 64.36	₪ 123.14	₪ 534.21	

סה"כ צריכה
סה"כ לתשלום

214.45 ₪	תשלום קבוע	
0.00 ₪	תשלום עבור גודל חיבור בKVA (0x0)	
748.66 ₪	סה"כ לתשלום	לא כולל מע"מ





התפלגות חיוב בש"ח לפי תעו"ז

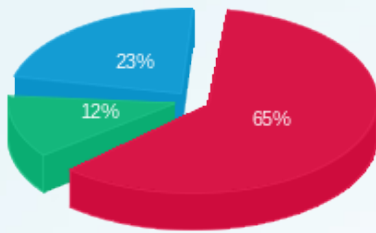

■ פסגה (346.71 ש"ח)
■ גבע (64.36 ש"ח)
■ שפל (123.14 ש"ח)

הסטוריית צריכה בקוט"ש

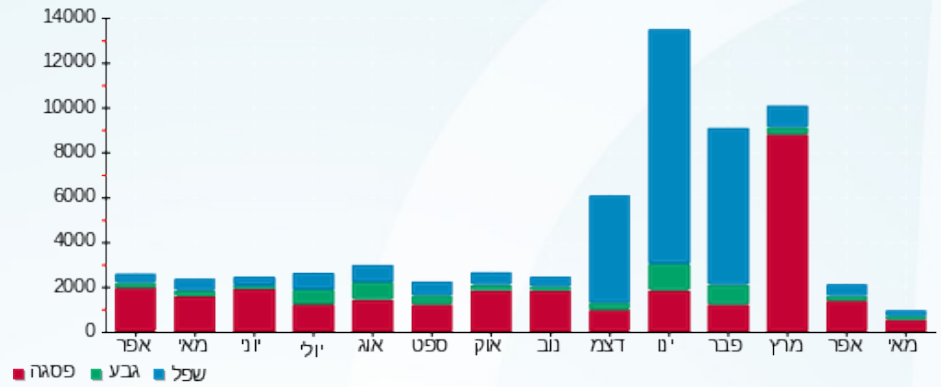



23/05/22

תאריך הפקה:

שם דייר: בנק יהב קומות 2,3
שם אתר: מגדל מבקר המדינה

10/05/22

תאריך קריאה נוכחית:

11/04/22

תאריך קריאה קודמת:

לקוח/ה נכבד/ה, אנו מתכבדים להגיש את חישוב צריכת החשמל לתקופה 10/05/22 - 11/04/22:
בנק יהב - 4 - 00023356(0x0)

סוג תעריף	סוג צריכה	קריאה קודמת	קריאה נוכחית	סה"כ צריכה בקוט"ש	מחיר לקוט"ש בא"ג	סה"כ לתשלום
פרטי חשבון עבור תאריכים:						
		11/04/22	30/04/22			
777	פסגה	82,161.22	82,393.49	232.27	46.64	108.33 ₪
778	גבע	60,746.81	60,830.008	83.20	38.61	32.12 ₪
779	שפל	97,150.04	97,397.31	247.27	31.90	78.88 ₪
פרטי חשבון עבור תאריכים:						
		01/05/22	10/05/22			
777	פסגה	82,393.49	82,489.54	96.05	45.49	43.69 ₪
778	גבע	60,830.008	60,885.96	55.95	37.72	21.11 ₪
779	שפל	97,397.31	97,522.27	124.96	31.20	38.99 ₪

קומה 3 בנק יהב - 2 - 00023362(0x0)

סוג תעריף	סוג צריכה	קריאה קודמת	קריאה נוכחית	סה"כ צריכה בקוט"ש	מחיר לקוט"ש בא"ג	סה"כ לתשלום
פרטי חשבון עבור תאריכים:						
		11/04/22	30/04/22			
777	פסגה	35,232.29	35,317.42	85.12	46.64	39.70 ₪
778	גבע	23,267.61	23,278.16	10.54	38.61	4.07 ₪
779	שפל	33,145.37	33,168.51	23.14	31.90	7.38 ₪
פרטי חשבון עבור תאריכים:						
		01/05/22	10/05/22			
777	פסגה	35,317.42	35,358.77	41.35	45.49	18.81 ₪
778	גבע	23,278.16	23,289.95	11.79	37.72	4.45 ₪
779	שפל	33,168.51	33,179.85	11.34	31.20	3.54 ₪

קומה 02 בנק יהב - 3 - 00023367(0x0)

סוג תעריף	סוג צריכה	קריאה קודמת	קריאה נוכחית	סה"כ צריכה בקוט"ש	מחיר לקוט"ש בא"ג	סה"כ לתשלום
פרטי חשבון עבור תאריכים:						
		11/04/22	30/04/22			
777	פסגה	17,994.26	18,031.25	36.99	46.64	17.25 ₪
778	גבע	9,535.58	9,541.14	5.56	38.61	2.15 ₪
779	שפל	7,238.39	7,244.97	6.58	31.90	2.10 ₪
פרטי חשבון עבור תאריכים:						
		01/05/22	10/05/22			





קומה 02 בנק יהב - 3 - 00023367(0x0)

סוג תעריף	סוג צריכה	קריאה קודמת	קריאה נוכחית	סה"כ צריכה בקוט"ש	מחיר לקוט"ש בא"ג	סה"כ לתשלום
777	פסגה	18,031.25	18,050.19	18.94	45.49	8.61 ₪
778	גבע	9,541.14	9,546.80	5.66	37.72	2.13 ₪
779	שפל	7,244.97	7,251.50	6.53	31.20	2.04 ₪

סה"כ לדירי:

פסגה	גבע	שפל	סה"כ	שיא ביקוש
510.73	172.71	419.82	1,103.26	11.87
₪ 236.40	₪ 66.03	₪ 132.92	₪ 435.36	

סה"כ צריכה

סה"כ לתשלום

214.45 ₪	תשלום קבוע	
0.00 ₪	תשלום עבור גודל חיבור בKVA (0x0)	
649.81 ₪	סה"כ לתשלום	לא כולל מע"מ

התפלגות חיוב בש"ח לפי תעו"ז

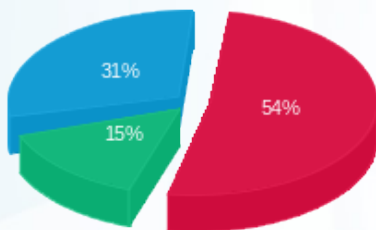

- פסגה (236.40 ₪)
- גבע (66.03 ₪)
- שפל (132.92 ₪)

הסטוריית צריכה בקוט"ש

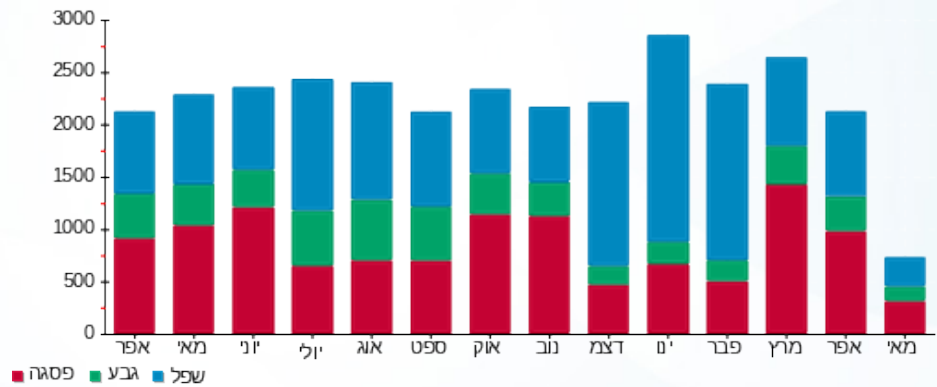



23/05/22 תאריך הפקה:
 10/05/22 תאריך קריאה נוכחית:
 11/04/22 תאריך קריאה קודמת:

שם דייר: בנק לאומי
 שם אתר: מגדל מבקר המדינה

לקוח/ה נכבד/ה, אנו מתכבדים להגיש את חישוב צריכת החשמל לתקופה 10/05/22 - 11/04/22:

קומה 4 בנק לאומי - 5 - (0x0)00023356

סוג תעריף	סוג צריכה	קריאה קודמת	קריאה נוכחית	סה"כ צריכה בקוט"ש	מחיר לקוט"ש בא"ג	סה"כ לתשלום
פרטי חשבון עבור תאריכים:						
		11/04/22	30/04/22			
777	פסגה	66,372.19	66,515.68	143.49	46.64	66.92 ₪
778	גבע	41,610.48	41,651.37	40.88	38.61	15.78 ₪
779	שפל	71,232.74	71,351.18	118.44	31.90	37.78 ₪
פרטי חשבון עבור תאריכים:						
		01/05/22	10/05/22			
777	פסגה	66,515.68	66,579.47	63.79	45.49	29.02 ₪
778	גבע	41,651.37	41,682.90	31.53	37.72	11.89 ₪
779	שפל	71,351.18	71,416.87	65.69	31.20	20.50 ₪

קומה 05 בנק לאומי - 4 - (0x0)00023362

סוג תעריף	סוג צריכה	קריאה קודמת	קריאה נוכחית	סה"כ צריכה בקוט"ש	מחיר לקוט"ש בא"ג	סה"כ לתשלום
פרטי חשבון עבור תאריכים:						
		11/04/22	30/04/22			
777	פסגה	114,758.18	114,924.50	166.32	46.64	77.57 ₪
778	גבע	47,800.20	47,822.90	22.71	38.61	8.77 ₪
779	שפל	76,360.93	76,420.22	59.29	31.90	18.91 ₪
פרטי חשבון עבור תאריכים:						
		01/05/22	10/05/22			
777	פסגה	114,924.50	115,046.54	122.04	45.49	55.52 ₪
778	גבע	47,822.90	47,842.47	19.56	37.72	7.38 ₪
779	שפל	76,420.22	76,442.92	22.70	31.20	7.08 ₪

סה"כ לדייר:

פסגה	גבע	שפל	סה"כ	שיא ביקוש
495.63	114.69	266.12	876.44	6.24
229.03 ₪	43.83 ₪	84.27 ₪	357.13 ₪	

סה"כ צריכה
 סה"כ לתשלום

214.45 ₪	תשלום קבוע	
0.00 ₪	תשלום עבור גודל חיבור בKVA (0x0)	
571.58 ₪	סה"כ לתשלום	לא כולל מע"מ





התפלגות חיוב בש"ח לפי תעו"ז

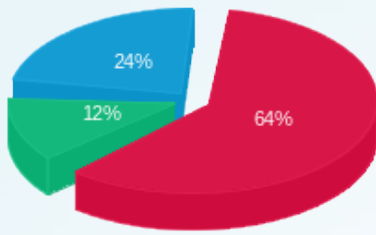

■ פסגה (229.03 ש"ח)
■ גבע (43.83 ש"ח)
■ שפל (84.27 ש"ח)

הסטוריית צריכה בקוט"ש

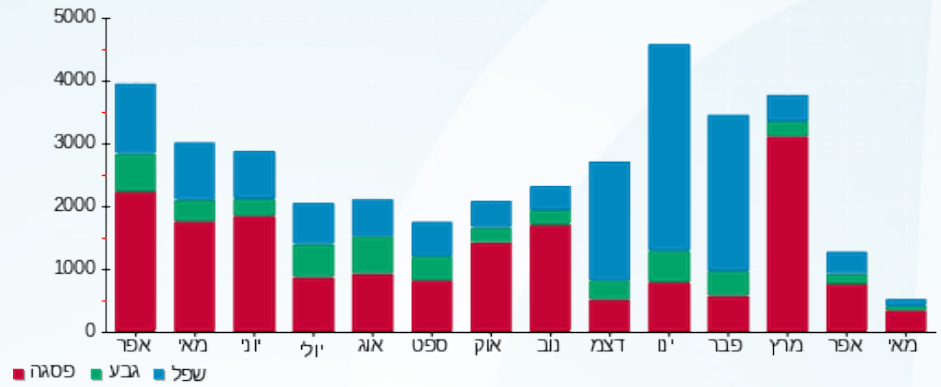

23/05/22 תאריך הפקה:
 10/05/22 תאריך קריאה נוכחי:
 11/04/22 תאריך קריאה קודמת:

שם דייר: הוט
 שם אתר: מגדל מבקר המדינה

לקוח/ה נכבד/ה, אנו מתכבדים להגיש את חישוב צריכת החשמל לתקופה 10/05/22 - 11/04/22:

הוט - 4 - 00023353 (0x0)

סה"כ לתשלום	מחיר לקוט"ש בא"ג	סה"כ צריכה בקוט"ש	קריאה נוכחית	קריאה קודמת	סוג צריכה	סוג תעריף
			30/04/22	11/04/22	פרטי חשבון עבור תאריכים:	
2.83 ₪	46.64	6.06	676.61	670.55	פסגה	777
0.84 ₪	38.61	2.19	352.07	349.88	גבע	778
2.03 ₪	31.90	6.35	1,138.98	1,132.63	שפל	779
			10/05/22	01/05/22	פרטי חשבון עבור תאריכים:	
1.19 ₪	45.49	2.62	679.22	676.61	פסגה	777
0.55 ₪	37.72	1.46	353.53	352.07	גבע	778
1.02 ₪	31.20	3.27	1,142.25	1,138.98	שפל	779

סה"כ לדייר:

שיא ביקוש	סה"כ	שפל	גבע	פסגה	סה"כ צריכה
0.07	21.93	9.62	3.64	8.67	סה"כ לתשלום
	8.45 ₪	3.04 ₪	1.39 ₪	4.02 ₪	

214.45 ₪	תשלום קבוע	
0.00 ₪	תשלום עבור גודל חיבור בKVA (0x0)	
222.90 ₪	סה"כ לתשלום	לא כולל מע"מ

התפלגות חיוב בש"ח לפי תעו"ז

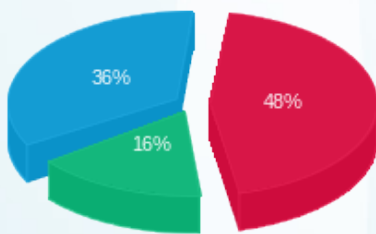

פסגה (4.02 ₪) ■
 גבע (1.39 ₪) ■
 שפל (3.04 ₪) ■

הסטוריית צריכה בקוט"ש

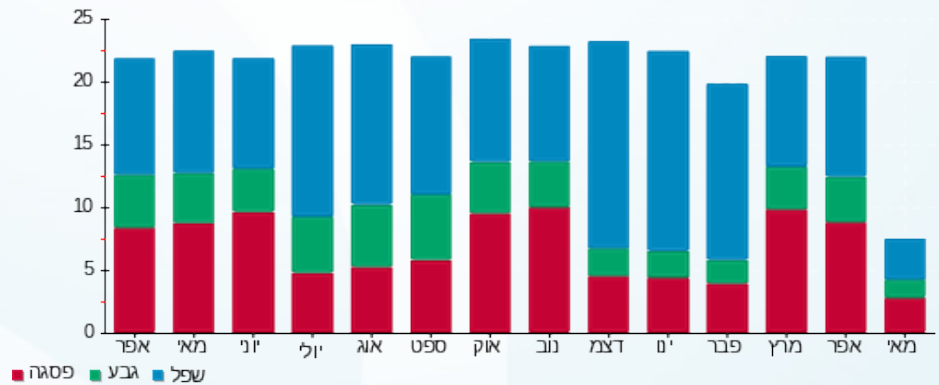



23/05/22

תאריך הפקה:

שם דייר: החברה למשק וכלכלה

10/05/22

תאריך קריאה נוכחית:

שם אתר: מגדל מבקר המדינה

11/04/22

תאריך קריאה קודמת:

לקוח/ה נכבד/ה, אנו מתכבדים להגיש את חישוב צריכת החשמל לתקופה 10/05/22 - 11/04/22:
קומה 6 משק וכלכלה - 5 - (0x0)00023362

סוג תעריף	סוג צריכה	קריאה קודמת	קריאה נוכחית	סה"כ צריכה בקוט"ש	מחיר לקוט"ש בא"ג	סה"כ לתשלום
פרטי חשבון עבור תאריכים:						
		11/04/22	30/04/22			
777	פסגה	128,586.16	128,770.33	184.17	46.64	85.90 ₪
778	גבע	88,669.03	88,698.63	29.60	38.61	11.43 ₪
779	שפל	117,799.85	117,886.99	87.14	31.90	27.80 ₪
פרטי חשבון עבור תאריכים:						
		01/05/22	10/05/22			
777	פסגה	128,770.33	128,895.94	125.61	45.49	57.14 ₪
778	גבע	88,698.63	88,774.94	76.30	37.72	28.78 ₪
779	שפל	117,886.99	118,034.28	147.29	31.20	45.95 ₪

קומה 7 משק וכלכלה - 6 - (0x0)00023362

סוג תעריף	סוג צריכה	קריאה קודמת	קריאה נוכחית	סה"כ צריכה בקוט"ש	מחיר לקוט"ש בא"ג	סה"כ לתשלום
פרטי חשבון עבור תאריכים:						
		11/04/22	30/04/22			
777	פסגה	131,935.61	132,185.18	249.57	46.64	116.40 ₪
778	גבע	81,911.70	81,973.36	61.65	38.61	23.80 ₪
779	שפל	97,473.82	97,649.16	175.35	31.90	55.94 ₪
פרטי חשבון עבור תאריכים:						
		01/05/22	10/05/22			
777	פסגה	132,185.18	132,411.78	226.60	45.49	103.08 ₪
778	גבע	81,973.36	82,054.40	81.05	37.72	30.57 ₪
779	שפל	97,649.16	97,841.90	192.74	31.20	60.13 ₪

קומה 8 משק וכלכלה - 3 - (0x0)00023822

סוג תעריף	סוג צריכה	קריאה קודמת	קריאה נוכחית	סה"כ צריכה בקוט"ש	מחיר לקוט"ש בא"ג	סה"כ לתשלום
פרטי חשבון עבור תאריכים:						
		11/04/22	30/04/22			
777	פסגה	105,951.65	106,236.32	284.67	46.64	132.77 ₪
778	גבע	64,096.84	64,151.68	54.84	38.61	21.17 ₪
779	שפל	89,160.94	89,315.64	154.69	31.90	49.35 ₪
פרטי חשבון עבור תאריכים:						
		01/05/22	10/05/22			





קומה 8 משק וכלכלה - 3 - (0x0)00023822

סוג תעריף	סוג צריכה	קריאה קודמת	קריאה נוכחית	סה"כ צריכה בקוט"ש	מחיר לקוט"ש בא"ג	סה"כ לתשלום
777	פסגה	106,236.32	106,372.59	136.26	45.49	61.99 ₪
778	גבע	64,151.68	64,194.85	43.17	37.72	16.28 ₪
779	שפל	89,315.64	89,399.46	83.82	31.20	26.15 ₪

קומה 9 משק וכלכלה - 4 - (0x0)00023822

סוג תעריף	סוג צריכה	קריאה קודמת	קריאה נוכחית	סה"כ צריכה בקוט"ש	מחיר לקוט"ש בא"ג	סה"כ לתשלום
פרטי חשבון עבור תאריכים: 30/04/22 - 11/04/22						
777	פסגה	89,010.12	89,072.94	62.82	46.64	29.30 ₪
778	גבע	55,439.82	55,472.04	32.22	38.61	12.44 ₪
779	שפל	71,970.85	72,034.39	63.54	31.90	20.27 ₪
פרטי חשבון עבור תאריכים: 10/05/22 - 01/05/22						
777	פסגה	89,072.94	89,475.51	402.56	45.49	183.13 ₪
778	גבע	55,472.04	55,731.40	259.36	37.72	97.83 ₪
779	שפל	72,034.39	72,580.14	545.75	31.20	170.27 ₪

קומה 12 משק וכלכלה - 7 - (0x0)00023822

סוג תעריף	סוג צריכה	קריאה קודמת	קריאה נוכחית	סה"כ צריכה בקוט"ש	מחיר לקוט"ש בא"ג	סה"כ לתשלום
פרטי חשבון עבור תאריכים: 30/04/22 - 11/04/22						
777	פסגה	15,681.95	15,715.56	33.61	46.64	15.67 ₪
778	גבע	5,842.93	5,847.68	4.76	38.61	1.84 ₪
779	שפל	12,849.28	12,862.23	12.95	31.90	4.13 ₪
פרטי חשבון עבור תאריכים: 10/05/22 - 01/05/22						
777	פסגה	15,715.56	15,743.15	27.59	45.49	12.55 ₪
778	גבע	5,847.68	5,850.58	2.89	37.72	1.09 ₪
779	שפל	12,862.23	12,870.06	7.83	31.20	2.44 ₪

סה"כ לדייר:

פסגה	גבע	שפל	סה"כ	שיא ביקוש
1,733.46	645.84	1,471.09	3,850.40	13.26
₪ 797.92	₪ 245.24	₪ 462.44	₪ 1,505.60	

סה"כ צריכה
סה"כ לתשלום

214.45 ₪	תשלום קבוע	
0.00 ₪	תשלום עבור גודל חיבור בKVA (0x0)	
1,720.05 ₪	סה"כ לתשלום	לא כולל מע"מ





התפלגות חיוב בש"ח לפי תעו"ז

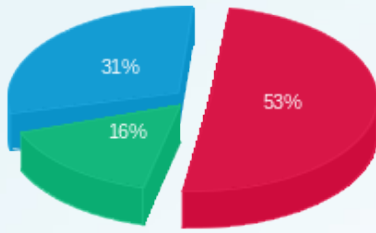

■ פסגה (797.92 ש"ח)
■ גבע (245.24 ש"ח)
■ שפל (462.44 ש"ח)

הסטוריית צריכה בקוט"ש

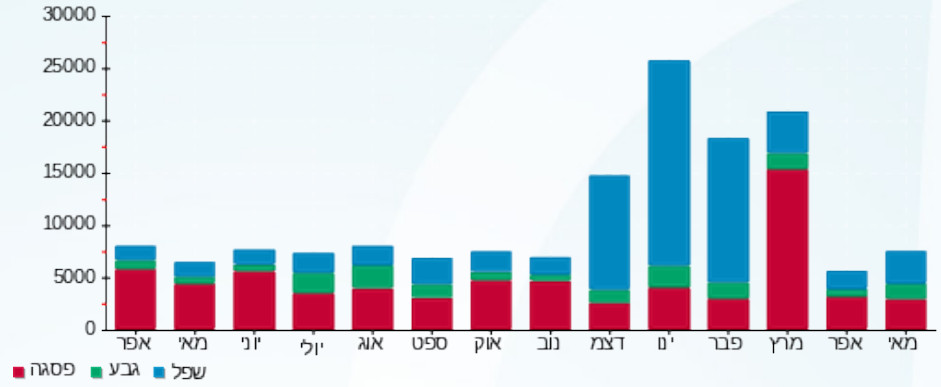



23/05/22

תאריך הפקה:

שם דייר: החברה למשק וכלכלה נכסים

10/05/22

תאריך קריאה נוכחית:

שם אתר: מגדל מבקר המדינה

11/04/22

תאריך קריאה קודמת:

לקוח/ה נכבד/ה, אנו מתכבדים להגיש את חישוב צריכת החשמל לתקופה 10/05/22 - 11/04/22:
החברה למשק וכלכלה נכסים ק.4 - 5 - 00023356(0x0)

סוג תעריף	סוג צריכה	קריאה קודמת	קריאה נוכחית	סה"כ צריכה בקוט"ש	מחיר לקוט"ש בא"ג	סה"כ לתשלום
פרטי חשבון עבור תאריכים:						
777	פסגה	11/04/22	30/04/22	1.00	46.64	0.47 ₪
778	גבע	290.01	290.30	0.28	38.61	0.11 ₪
779	שפל	496.47	497.30	0.83	31.90	0.26 ₪
פרטי חשבון עבור תאריכים:						
777	פסגה	01/05/22	10/05/22	0.44	45.49	0.20 ₪
778	גבע	290.30	290.52	0.22	37.72	0.08 ₪
779	שפל	497.30	497.75	0.46	31.20	0.14 ₪

החברה למשק וכלכלה נכסים - 6 - 00023356(0x0)

סוג תעריף	סוג צריכה	קריאה קודמת	קריאה נוכחית	סה"כ צריכה בקוט"ש	מחיר לקוט"ש בא"ג	סה"כ לתשלום
פרטי חשבון עבור תאריכים:						
777	פסגה	11/04/22	30/04/22	5.53	46.64	2.58 ₪
778	גבע	970.14	972.01	1.87	38.61	0.72 ₪
779	שפל	1,383.96	1,389.30	5.34	31.90	1.70 ₪
פרטי חשבון עבור תאריכים:						
777	פסגה	01/05/22	10/05/22	2.43	45.49	1.11 ₪
778	גבע	972.01	973.25	1.23	37.72	0.47 ₪
779	שפל	1,389.30	1,391.94	2.63	31.20	0.82 ₪

החברה למשק וכלכלה נכסים ק.6 - 5 - 00023362(0x0)

סוג תעריף	סוג צריכה	קריאה קודמת	קריאה נוכחית	סה"כ צריכה בקוט"ש	מחיר לקוט"ש בא"ג	סה"כ לתשלום
פרטי חשבון עבור תאריכים:						
777	פסגה	11/04/22	30/04/22	1.50	46.64	0.70 ₪
778	גבע	722.56	722.81	0.24	38.61	0.09 ₪
779	שפל	959.95	960.66	0.71	31.90	0.23 ₪
פרטי חשבון עבור תאריכים:						
		01/05/22	10/05/22			



החברה למשק וכלכלה נכסים ק. 6 - 5 - 00023362 (0x0)

סוג תעריף	סוג צריכה	קריאה קודמת	קריאה נוכחית	סה"כ צריכה בקוט"ש	מחיר לקוט"ש בא"ג	סה"כ לתשלום
777	פסגה	1,049.35	1,050.37	1.02	45.49	0.47 ₪
778	גבע	722.81	723.43	0.62	37.72	0.23 ₪
779	שפל	960.66	961.86	1.20	31.20	0.37 ₪

החברה למשק וכלכלה נכסים ק. 7 - 6 - 00023362 (0x0)

סוג תעריף	סוג צריכה	קריאה קודמת	קריאה נוכחית	סה"כ צריכה בקוט"ש	מחיר לקוט"ש בא"ג	סה"כ לתשלום
פרטי חשבון עבור תאריכים:						
		11/04/22	30/04/22			
777	פסגה	1,075.14	1,077.18	2.03	46.64	0.95 ₪
778	גבע	667.50	668.00	0.50	38.61	0.19 ₪
779	שפל	794.32	795.74	1.43	31.90	0.46 ₪
פרטי חשבון עבור תאריכים:						
		01/05/22	10/05/22			
777	פסגה	1,077.18	1,079.02	1.85	45.49	0.84 ₪
778	גבע	668.00	668.66	0.66	37.72	0.25 ₪
779	שפל	795.74	797.31	1.57	31.20	0.49 ₪

החברה למשק וכלכלה נכסים ק. 8 - 3 - 00023822 (0x0)

סוג תעריף	סוג צריכה	קריאה קודמת	קריאה נוכחית	סה"כ צריכה בקוט"ש	מחיר לקוט"ש בא"ג	סה"כ לתשלום
פרטי חשבון עבור תאריכים:						
		11/04/22	30/04/22			
777	פסגה	863.40	865.72	2.32	46.64	1.08 ₪
778	גבע	522.33	522.77	0.45	38.61	0.17 ₪
779	שפל	726.57	727.83	1.26	31.90	0.40 ₪
פרטי חשבון עבור תאריכים:						
		01/05/22	10/05/22			
777	פסגה	865.72	866.83	1.11	45.49	0.51 ₪
778	גבע	522.77	523.12	0.35	37.72	0.13 ₪
779	שפל	727.83	728.52	0.68	31.20	0.21 ₪

החברה למשק וכלכלה נכסים ק. 9 - 4 - 00023822 (0x0)

סוג תעריף	סוג צריכה	קריאה קודמת	קריאה נוכחית	סה"כ צריכה בקוט"ש	מחיר לקוט"ש בא"ג	סה"כ לתשלום
פרטי חשבון עבור תאריכים:						
		11/04/22	30/04/22			
777	פסגה	719.27	719.78	0.51	46.64	0.24 ₪
778	גבע	448.00	448.26	0.26	38.61	0.10 ₪
779	שפל	581.58	582.10	0.51	31.90	0.16 ₪
פרטי חשבון עבור תאריכים:						
		01/05/22	10/05/22			



החברה למשק וכלכלה נכסים ק.9 - 4 - 00023822 (0x0)

סוג תעריף	סוג צריכה	קריאה קודמת	קריאה נוכחית	סה"כ צריכה בקוט"ש	מחיר לקוט"ש בא"ג	סה"כ לתשלום
777	פסגה	719.78	723.03	3.25	45.49	1.48 ₪
778	גבע	448.26	450.35	2.10	37.72	0.79 ₪
779	שפל	582.10	586.51	4.41	31.20	1.38 ₪

סה"כ לדירה:

פסגה	גבע	שפל	סה"כ	שיא ביקוש
23.00	8.79	21.04	52.83	13.26
10.61 ₪	3.35 ₪	6.63 ₪	20.59 ₪	

סה"כ צריכה
סה"כ לתשלום

38.53 ₪	תשלום קבוע	
0.00 ₪	תשלום עבור גודל חיבור בKVA (0x0)	
59.12 ₪	סה"כ לתשלום	לא כולל מע"מ

התפלגות חיוב בש"ח לפי תע"ן

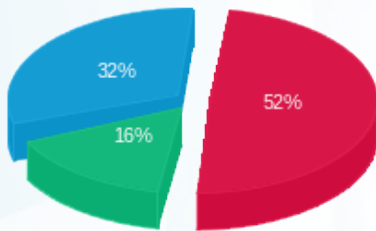

פסגה (10.61 ₪) ■
גבע (3.35 ₪) ■
שפל (6.63 ₪) ■

הסטוריית צריכה בקוט"ש

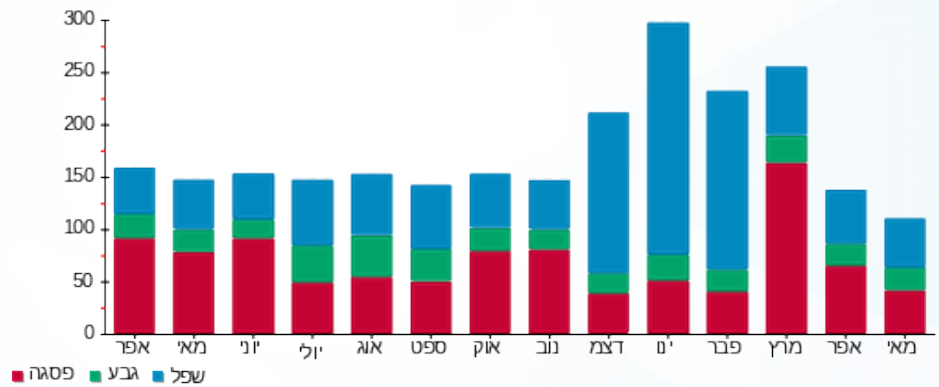



23/05/22

תאריך הפקה:

שם דייר: החברה למשק וכלכלה סוכנות לביטוח
שם אתר: מגדל מבקר המדינה

10/05/22

תאריך קריאה נוכחית:

11/04/22

תאריך קריאה קודמת:

לקוח/ה נכבד/ה, אנו מתכבדים להגיש את חישוב צריכת החשמל לתקופה 10/05/22 - 11/04/22:
החברה למשק וכלכלה סוכנות לביטוח ק.4 - 5 - 00023356(0x0)

סוג תעריף	סוג צריכה	קריאה קודמת	קריאה נוכחית	סה"כ צריכה בקוט"ש	מחיר לקוט"ש בא"ג	סה"כ לתשלום
פרטי חשבון עבור תאריכים:						
777	פסגה	11/04/22	30/04/22	9.26	46.64	4.32 ₪
778	גבע	2,685.77	2,688.41	2.64	38.61	1.02 ₪
779	שפל	4,597.75	4,605.39	7.64	31.90	2.44 ₪
פרטי חשבון עבור תאריכים:						
777	פסגה	4,293.28	4,297.40	4.12	45.49	1.87 ₪
778	גבע	2,688.41	2,690.44	2.04	37.72	0.77 ₪
779	שפל	4,605.39	4,609.63	4.24	31.20	1.32 ₪

החברה למשק וכלכלה סוכנות לביטוח ק.6 - 6 - 00023356(0x0)

סוג תעריף	סוג צריכה	קריאה קודמת	קריאה נוכחית	סה"כ צריכה בקוט"ש	מחיר לקוט"ש בא"ג	סה"כ לתשלום
פרטי חשבון עבור תאריכים:						
777	פסגה	13,426.47	13,477.02	50.55	46.64	23.58 ₪
778	גבע	8,870.71	8,887.82	17.10	38.61	6.60 ₪
779	שפל	12,654.58	12,703.42	48.84	31.90	15.58 ₪
פרטי חשבון עבור תאריכים:						
777	פסגה	13,477.02	13,499.25	22.23	45.49	10.11 ₪
778	גבע	8,887.82	8,899.11	11.29	37.72	4.26 ₪
779	שפל	12,703.42	12,727.50	24.08	31.20	7.51 ₪

החברה למשק וכלכלה סוכנות לביטוח ק.6 - 5 - 00023362(0x0)

סוג תעריף	סוג צריכה	קריאה קודמת	קריאה נוכחית	סה"כ צריכה בקוט"ש	מחיר לקוט"ש בא"ג	סה"כ לתשלום
פרטי חשבון עבור תאריכים:						
777	פסגה	9,580.34	9,594.06	13.72	46.64	6.40 ₪
778	גבע	6,606.31	6,608.51	2.21	38.61	0.85 ₪
779	שפל	8,776.71	8,783.20	6.49	31.90	2.07 ₪
פרטי חשבון עבור תאריכים:						
		01/05/22	10/05/22			



החברה למשק וכלכלה סוכנות לביטוח ק.6 - 5 - 00023362(0x0)

סוג תעריף	סוג צריכה	קריאה קודמת	קריאה נוכחית	סה"כ צריכה בקוט"ש	מחיר לקוט"ש בא"ג	סה"כ לתשלום
777	פסגה	9,594.06	9,603.42	9.36	45.49	4.26 ₪
778	גבע	6,608.51	6,614.20	5.68	37.72	2.14 ₪
779	שפל	8,783.20	8,794.17	10.97	31.20	3.42 ₪

החברה למשק וכלכלה סוכנות לביטוח ק.7 - 6 - 00023362(0x0)

סוג תעריף	סוג צריכה	קריאה קודמת	קריאה נוכחית	סה"כ צריכה בקוט"ש	מחיר לקוט"ש בא"ג	סה"כ לתשלום
פרטי חשבון עבור תאריכים: 30/04/22 - 11/04/22						
777	פסגה	9,829.89	9,848.49	18.59	46.64	8.67 ₪
778	גבע	6,102.85	6,107.44	4.59	38.61	1.77 ₪
779	שפל	7,262.31	7,275.37	13.06	31.90	4.17 ₪
פרטי חשבון עבור תאריכים: 10/05/22 - 01/05/22						
777	פסגה	9,848.49	9,865.37	16.88	45.49	7.68 ₪
778	גבע	6,107.44	6,113.48	6.04	37.72	2.28 ₪
779	שפל	7,275.37	7,289.73	14.36	31.20	4.48 ₪

החברה למשק וכלכלה סוכנות לביטוח ק.3 - 3 - 00023822(0x0)

סוג תעריף	סוג צריכה	קריאה קודמת	קריאה נוכחית	סה"כ צריכה בקוט"ש	מחיר לקוט"ש בא"ג	סה"כ לתשלום
פרטי חשבון עבור תאריכים: 30/04/22 - 11/04/22						
777	פסגה	7,893.95	7,915.16	21.21	46.64	9.89 ₪
778	גבע	4,775.55	4,779.64	4.09	38.61	1.58 ₪
779	שפל	6,642.96	6,654.48	11.53	31.90	3.68 ₪
פרטי חשבון עבור תאריכים: 10/05/22 - 01/05/22						
777	פסגה	7,915.16	7,925.31	10.15	45.49	4.62 ₪
778	גבע	4,779.64	4,782.85	3.22	37.72	1.21 ₪
779	שפל	6,654.48	6,660.73	6.25	31.20	1.95 ₪

החברה למשק וכלכלה סוכנות לביטוח ק.9 - 4 - 00023822(0x0)

סוג תעריף	סוג צריכה	קריאה קודמת	קריאה נוכחית	סה"כ צריכה בקוט"ש	מחיר לקוט"ש בא"ג	סה"כ לתשלום
פרטי חשבון עבור תאריכים: 30/04/22 - 11/04/22						
777	פסגה	6,627.59	6,632.27	4.68	46.64	2.18 ₪
778	גבע	4,127.99	4,130.39	2.40	38.61	0.93 ₪
779	שפל	5,358.87	5,363.60	4.73	31.90	1.51 ₪
פרטי חשבון עבור תאריכים: 10/05/22 - 01/05/22						



החברה למשק וכלכלה סוכנות לביטוח ק.9 - 4 - 00023822 (0x0)

סוג תעריף	סוג צריכה	קריאה קודמת	קריאה נוכחית	סה"כ צריכה בקוט"ש	מחיר לקוט"ש בא"ג	סה"כ לתשלום
777	פסגה	6,632.27	6,662.25	29.97	45.49	13.64 ₪
778	גבע	4,130.39	4,149.70	19.31	37.72	7.28 ₪
779	שפל	5,363.60	5,404.24	40.64	31.20	12.68 ₪

סה"כ לדירה:

פסגה	גבע	שפל	סה"כ	שיא ביקוש
210.73	80.60	192.83	484.16	13.26
₪ 97.22	₪ 30.70	₪ 60.81	₪ 188.72	

סה"כ צריכה
סה"כ לתשלום

38.53 ₪	תשלום קבוע	
0.00 ₪	תשלום עבור גודל חיבור ב KVA (0x0)	
227.25 ₪	סה"כ לתשלום	לא כולל מע"מ

התפלגות חיוב בש"ח לפי תע"ז

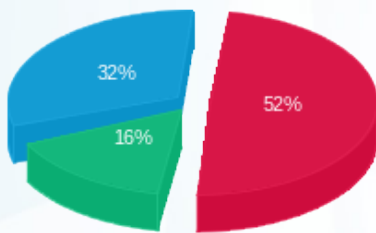

פסגה (₪ 97.22)
גבע (₪ 30.70)
שפל (₪ 60.81)

הסטוריית צריכה בקוט"ש

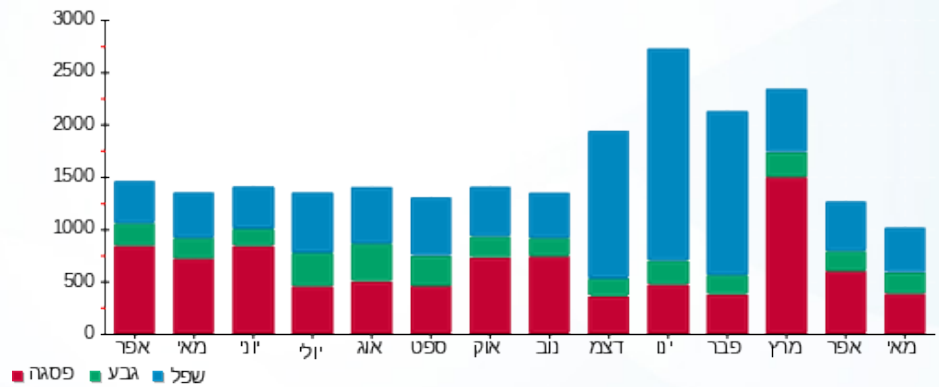



23/05/22

תאריך הפקה:

שם דייר: החברה למשק וכלכלה פיתוח משאבי אנוש
שם אתר: מגדל מבקר המדינה

10/05/22

תאריך קריאה נוכחית:

11/04/22

תאריך קריאה קודמת:

לקוח/ה נכבד/ה, אנו מתכבדים להגיש את חישוב צריכת החשמל לתקופה 10/05/22 - 11/04/22:
החברה למשק וכלכלה פיתוח משאבי אנוש קומה 4 - 5 - 00023356(0x0)

סוג תעריף	סוג צריכה	קריאה קודמת	קריאה נוכחית	סה"כ צריכה בקוט"ש	מחיר לקוט"ש בא"ג	סה"כ לתשלום
פרטי חשבון עבור תאריכים:						
777	פסגה	11/04/22	30/04/22	10.13	46.64	4.73 ₪
778	גבע	2,937.95	2,940.84	2.89	38.61	1.11 ₪
779	שפל	5,029.46	5,037.83	8.36	31.90	2.67 ₪
פרטי חשבון עבור תאריכים:						
777	פסגה	01/05/22	10/05/22	4.50	45.49	2.05 ₪
778	גבע	2,940.84	2,943.07	2.23	37.72	0.84 ₪
779	שפל	5,037.83	5,042.46	4.64	31.20	1.45 ₪

החברה למשק וכלכלה פיתוח משאבי אנוש קומות ביניים 7,8,9 - 6 - 00023356(0x0)

סוג תעריף	סוג צריכה	קריאה קודמת	קריאה נוכחית	סה"כ צריכה בקוט"ש	מחיר לקוט"ש בא"ג	סה"כ לתשלום
פרטי חשבון עבור תאריכים:						
777	פסגה	11/04/22	30/04/22	55.28	46.64	25.78 ₪
778	גבע	9,701.42	9,720.12	18.70	38.61	7.22 ₪
779	שפל	13,839.63	13,893.04	53.41	31.90	17.04 ₪
פרטי חשבון עבור תאריכים:						
777	פסגה	01/05/22	10/05/22	24.31	45.49	11.06 ₪
778	גבע	9,720.12	9,732.47	12.35	37.72	4.66 ₪
779	שפל	13,893.04	13,919.38	26.34	31.20	8.22 ₪

החברה למשק וכלכלה פיתוח משאבי אנוש קומות ביניים 10,11,12 - 7 - 00023356(0x0)

סוג תעריף	סוג צריכה	קריאה קודמת	קריאה נוכחית	סה"כ צריכה בקוט"ש	מחיר לקוט"ש בא"ג	סה"כ לתשלום
פרטי חשבון עבור תאריכים:						
777	פסגה	11/04/22	30/04/22	185.65	46.64	86.59 ₪
778	גבע	38,795.64	38,859.04	63.40	38.61	24.48 ₪
779	שפל	61,749.09	61,930.97	181.87	31.90	58.02 ₪
פרטי חשבון עבור תאריכים:						
		01/05/22	10/05/22			



החברה למשק וכלכלה פיתוח משאבי אנוש קומות ביניים 7 - 10,11,12 - (0x0)00023356

סוג תעריף	סוג צריכה	קריאה קודמת	קריאה נוכחית	סה"כ צריכה בקוט"ש	מחיר לקוט"ש בא"ג	סה"כ לתשלום
777	פסגה	61,860.55	61,950.11	89.56	45.49	40.74 ₪
778	גבע	38,859.04	38,900.79	41.75	37.72	15.75 ₪
779	שפל	61,930.97	62,026.26	95.29	31.20	29.73 ₪

החברה למשק וכלכלה פיתוח משאבי אנוש קומה 5 - 6 - (0x0)00023362

סוג תעריף	סוג צריכה	קריאה קודמת	קריאה נוכחית	סה"כ צריכה בקוט"ש	מחיר לקוט"ש בא"ג	סה"כ לתשלום
פרטי חשבון עבור תאריכים: 30/04/22 - 11/04/22						
777	פסגה	10,478.50	10,493.51	15.01	46.64	7.00 ₪
778	גבע	7,225.65	7,228.06	2.41	38.61	0.93 ₪
779	שפל	9,599.52	9,606.62	7.10	31.90	2.27 ₪
פרטי חשבון עבור תאריכים: 10/05/22 - 01/05/22						
777	פסגה	10,493.51	10,503.74	10.24	45.49	4.66 ₪
778	גבע	7,228.06	7,234.28	6.22	37.72	2.35 ₪
779	שפל	9,606.62	9,618.63	12.00	31.20	3.74 ₪

החברה למשק וכלכלה פיתוח משאבי אנוש קומה 6 - 7 - (0x0)00023362

סוג תעריף	סוג צריכה	קריאה קודמת	קריאה נוכחית	סה"כ צריכה בקוט"ש	מחיר לקוט"ש בא"ג	סה"כ לתשלום
פרטי חשבון עבור תאריכים: 30/04/22 - 11/04/22						
777	פסגה	10,751.45	10,771.78	20.34	46.64	9.49 ₪
778	גבע	6,674.99	6,680.02	5.02	38.61	1.94 ₪
779	שפל	7,943.15	7,957.44	14.29	31.90	4.56 ₪
פרטי חשבון עבור תאריכים: 10/05/22 - 01/05/22						
777	פסגה	10,771.78	10,790.25	18.47	45.49	8.40 ₪
778	גבע	6,680.02	6,686.62	6.60	37.72	2.49 ₪
779	שפל	7,957.44	7,973.15	15.71	31.20	4.90 ₪

החברה למשק וכלכלה פיתוח משאבי אנוש קומה 3 - 8 - (0x0)00023822

סוג תעריף	סוג צריכה	קריאה קודמת	קריאה נוכחית	סה"כ צריכה בקוט"ש	מחיר לקוט"ש בא"ג	סה"כ לתשלום
פרטי חשבון עבור תאריכים: 30/04/22 - 11/04/22						
777	פסגה	8,634.01	8,657.21	23.20	46.64	10.82 ₪
778	גבע	5,223.26	5,227.73	4.47	38.61	1.73 ₪
779	שפל	7,265.73	7,278.34	12.61	31.90	4.02 ₪
פרטי חשבון עבור תאריכים: 10/05/22 - 01/05/22						





החברה למשק וכלכלה פיתוח משאבי אנוש קומה 8 - 3 - 00023822(0x0)

סוג תעריף	סוג צריכה	קריאה קודמת	קריאה נוכחית	סה"כ צריכה בקוט"ש	מחיר לקוט"ש בא"ג	סה"כ לתשלום
777	פסגה	8,657.21	8,668.31	11.10	45.49	5.05 ₪
778	גבע	5,227.73	5,231.25	3.52	37.72	1.33 ₪
779	שפל	7,278.34	7,285.17	6.83	31.20	2.13 ₪

החברה למשק וכלכלה פיתוח משאבי אנוש קומה 9 - 4 - 00023822(0x0)

סוג תעריף	סוג צריכה	קריאה קודמת	קריאה נוכחית	סה"כ צריכה בקוט"ש	מחיר לקוט"ש בא"ג	סה"כ לתשלום
פרטי חשבון עבור תאריכים: 30/04/22 - 11/04/22						
777	פסגה	7,256.96	7,262.08	5.12	46.64	2.39 ₪
778	גבע	4,519.99	4,522.61	2.63	38.61	1.01 ₪
779	שפל	5,867.75	5,872.93	5.18	31.90	1.65 ₪
פרטי חשבון עבור תאריכים: 10/05/22 - 01/05/22						
777	פסגה	7,262.08	7,294.90	32.82	45.49	14.93 ₪
778	גבע	4,522.61	4,543.76	21.15	37.72	7.98 ₪
779	שפל	5,872.93	5,917.43	44.49	31.20	13.88 ₪

החברה למשק וכלכלה פיתוח משאבי אנוש קומה 12 - 7 - 00023822(0x0)

סוג תעריף	סוג צריכה	קריאה קודמת	קריאה נוכחית	סה"כ צריכה בקוט"ש	מחיר לקוט"ש בא"ג	סה"כ לתשלום
פרטי חשבון עבור תאריכים: 30/04/22 - 11/04/22						
777	פסגה	71,439.99	71,593.09	153.10	46.64	71.40 ₪
778	גבע	26,617.77	26,639.44	21.67	38.61	8.37 ₪
779	שפל	58,535.61	58,594.59	58.98	31.90	18.81 ₪
פרטי חשבון עבור תאריכים: 10/05/22 - 01/05/22						
777	פסגה	71,593.09	71,718.79	125.69	45.49	57.18 ₪
778	גבע	26,639.44	26,652.63	13.19	37.72	4.97 ₪
779	שפל	58,594.59	58,630.26	35.67	31.20	11.13 ₪

סה"כ לדייר:

פסגה	גבע	שפל	סה"כ	שיא ביקוש
784.52	228.18	582.77	1,595.48	13.26
₪ 362.26	₪ 87.15	₪ 184.22	₪ 633.63	

סה"כ צריכה
סה"כ לתשלום

214.45 ₪	תשלום קבוע	
0.00 ₪	תשלום עבור גודל חיבור בKVA (0x0)	
848.08 ₪	סה"כ לתשלום	לא כולל מע"מ





התפלגות חיוב בש"ח לפי תעו"ז

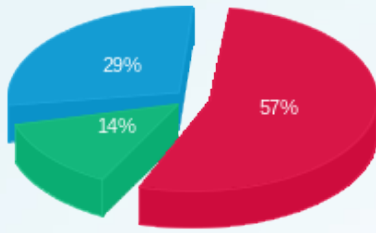

■ פסגה (362.26 ש"ח)
■ גבע (87.15 ש"ח)
■ שפל (184.22 ש"ח)

הסטוריית צריכה בקוט"ש

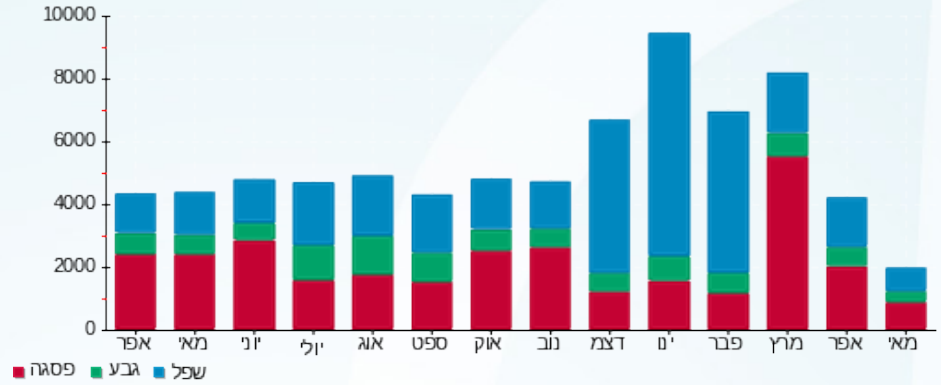



23/05/22 תאריך הפקה:
 10/05/22 תאריך קריאה נוכחית:
 11/04/22 תאריך קריאה קודמת:

שם דייר: חניון
שם אתר: מגדל מבקר המדינה

לקוח/ה נכבד/ה, אנו מתכבדים להגיש את חישוב צריכת החשמל לתקופה 10/05/22 - 11/04/22:

הוט - 4 - 00023353

סוג תעריף	סוג צריכה	קריאה קודמת	קריאה נוכחית	סה"כ צריכה בקוט"ש	מחיר לקוט"ש בא"ג	סה"כ לתשלום
פרטי חשבון עבור תאריכים:						
777	פסגה	11/04/22	30/04/22	-6.06	46.64	2.83 ₪
778	גבע	349.88	352.07	-2.19	38.61	0.84 ₪
779	שפל	1,132.63	1,138.98	-6.35	31.90	2.03 ₪
פרטי חשבון עבור תאריכים:						
777	פסגה	01/05/22	10/05/22	-2.62	45.49	1.19 ₪
778	גבע	352.07	353.53	-1.46	37.72	0.55 ₪
779	שפל	1,138.98	1,142.25	-3.27	31.20	1.02 ₪

חניון - לוח חשמל מרתפים ראשי 8 - 00023356 - E1P

סוג תעריף	סוג צריכה	קריאה קודמת	קריאה נוכחית	סה"כ צריכה בקוט"ש	מחיר לקוט"ש בא"ג	סה"כ לתשלום
פרטי חשבון עבור תאריכים:						
777	פסגה	811,134.57	813,084.03	1,949.46	46.64	909.23 ₪
778	גבע	525,197.89	525,859.54	661.65	38.61	255.46 ₪
779	שפל	581,700.20	583,538.78	1,838.57	31.90	586.50 ₪
פרטי חשבון עבור תאריכים:						
777	פסגה	813,084.03	813,915.11	831.08	45.49	378.06 ₪
778	גבע	525,859.54	526,307.19	447.65	37.72	168.85 ₪
779	שפל	583,538.78	584,479.10	940.32	31.20	293.38 ₪

חניון - לוח חשמל מרתפים ראשי 1 - 00023367 - E1P

סוג תעריף	סוג צריכה	קריאה קודמת	קריאה נוכחית	סה"כ צריכה בקוט"ש	מחיר לקוט"ש בא"ג	סה"כ לתשלום
פרטי חשבון עבור תאריכים:						
777	פסגה	525,759.26	526,678.16	918.91	46.64	428.58 ₪
778	גבע	372,672.87	372,949.90	277.03	38.61	106.96 ₪
779	שפל	552,413.15	553,186.09	772.94	31.90	246.57 ₪
פרטי חשבון עבור תאריכים:						
		01/05/22	10/05/22			



חניון - לוח חשמל מרתפים ראשי 1 - 00023367 - E1P

סוג תעריף	סוג צריכה	קריאה קודמת	קריאה נוכחית	סה"כ צריכה בקוט"ש	מחיר לקוט"ש בא"ג	סה"כ לתשלום
777	פסגה	526,678.16	527,072.86	394.70	45.49	179.55 ₪
778	גבע	372,949.90	373,146.85	196.96	37.72	74.29 ₪
779	שפל	553,186.09	553,589.44	403.34	31.20	125.84 ₪

חניון - לוח חשמל מפוחי אוויר ועשן חניונים ק 1 - 4 - 16045583

סוג תעריף	סוג צריכה	קריאה קודמת	קריאה נוכחית	סה"כ צריכה בקוט"ש	מחיר לקוט"ש בא"ג	סה"כ לתשלום
פרטי חשבון עבור תאריכים:						
		11/04/22	30/04/22			
777	פסגה	6,182.60	6,516.20	333.60	46.64	155.59 ₪
778	גבע	5,020.80	5,046.60	25.80	38.61	9.96 ₪
779	שפל	14,983.00	15,302.60	319.60	31.90	101.95 ₪
פרטי חשבון עבור תאריכים:						
		01/05/22	10/05/22			
777	פסגה	6,516.20	6,671.80	155.60	45.49	70.78 ₪
778	גבע	5,046.60	5,072.20	25.60	37.72	9.66 ₪
779	שפל	15,302.60	15,510.20	207.60	31.20	64.77 ₪

חניון - לוח מעליות חניון 8,9 - 2 - 16045584

סוג תעריף	סוג צריכה	קריאה קודמת	קריאה נוכחית	סה"כ צריכה בקוט"ש	מחיר לקוט"ש בא"ג	סה"כ לתשלום
פרטי חשבון עבור תאריכים:						
		11/04/22	30/04/22			
777	פסגה	10,099.20	10,242.70	143.50	46.64	66.93 ₪
778	גבע	3,868.50	3,907.20	38.70	38.61	14.94 ₪
779	שפל	13,902.50	13,972.80	70.30	31.90	22.43 ₪
פרטי חשבון עבור תאריכים:						
		01/05/22	10/05/22			
777	פסגה	10,242.70	10,313.60	70.90	45.49	32.25 ₪
778	גבע	3,907.20	3,930.00	22.80	37.72	8.60 ₪
779	שפל	13,972.80	14,005.20	32.40	31.20	10.11 ₪

סה"כ לדירה:

פסגה	גבע	שפל	סה"כ	שיא ביקוש
4,789.07	1,692.54	4,575.46	11,057.07	67.44
₪ 2,216.95	₪ 647.33	₪ 1,448.51	₪ 4,312.80	

סה"כ צריכה
סה"כ לתשלום

214.45 ₪	תשלום קבוע	
4,527.25 ₪	סה"כ לתשלום	לא כולל מע"מ





התפלגות חיוב בש"ח לפי תעו"ז

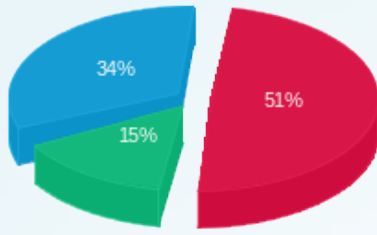

פסגה (2,216.95 ש"ח)
 גבע (647.33 ש"ח)
 שפל (1,448.51 ש"ח)

הסטוריית צריכה בקוט"ש

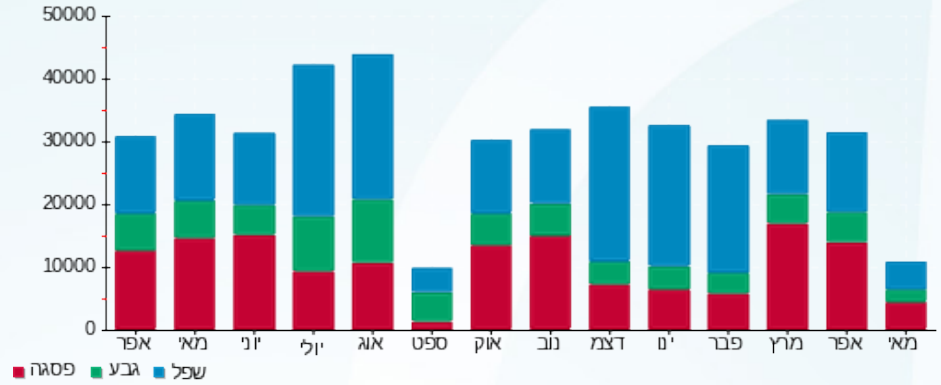



23/05/22

תאריך הפקה:

שם דייר: מבקר המדינה
שם אתר: מגדל מבקר המדינה

10/05/22

תאריך קריאה נוכחית:

11/04/22

תאריך קריאה קודמת:

לקוח/ה נכבד/ה, אנו מתכבדים להגיש את חישוב צריכת החשמל לתקופה 11/04/22 - 10/05/22:
מבקר המדינה - 1 - (0x0)00023353

סוג תעריף	סוג צריכה	קריאה קודמת	קריאה נוכחית	סה"כ צריכה בקוט"ש	מחיר לקוט"ש בא"ג	סה"כ לתשלום
פרטי חשבון עבור תאריכים:						
		11/04/22	30/04/22			
777	פסגה	18,233.33	18,331.68	98.35	46.64	45.87 ₪
778	גבע	12,626.13	12,659.78	33.65	38.61	12.99 ₪
779	שפל	27,141.55	27,245.26	103.71	31.90	33.08 ₪
פרטי חשבון עבור תאריכים:						
		01/05/22	10/05/22			
777	פסגה	18,331.68	18,374.53	42.85	45.49	19.49 ₪
778	גבע	12,659.78	12,684.26	24.49	37.72	9.24 ₪
779	שפל	27,245.26	27,295.78	50.52	31.20	15.76 ₪

מבקר המדינה - 5 - (0x0)00023367

סוג תעריף	סוג צריכה	קריאה קודמת	קריאה נוכחית	סה"כ צריכה בקוט"ש	מחיר לקוט"ש בא"ג	סה"כ לתשלום
פרטי חשבון עבור תאריכים:						
		11/04/22	30/04/22			
777	פסגה	901.72	916.74	15.02	46.64	7.00 ₪
778	גבע	607.82	608.29	0.47	38.61	0.18 ₪
779	שפל	1,161.84	1,163.24	1.41	31.90	0.45 ₪
פרטי חשבון עבור תאריכים:						
		01/05/22	10/05/22			
777	פסגה	916.74	917.77	1.03	45.49	0.47 ₪
778	גבע	608.29	608.60	0.32	37.72	0.12 ₪
779	שפל	1,163.24	1,163.96	0.71	31.20	0.22 ₪

מבקר המדינה - 1 - (0x0)16045584

סוג תעריף	סוג צריכה	קריאה קודמת	קריאה נוכחית	סה"כ צריכה בקוט"ש	מחיר לקוט"ש בא"ג	סה"כ לתשלום
פרטי חשבון עבור תאריכים:						
		11/04/22	30/04/22			
777	פסגה	50,979.80	51,629.40	649.60	46.64	302.97 ₪
778	גבע	12,862.60	12,916.20	53.60	38.61	20.69 ₪
779	שפל	44,292.20	44,410.40	118.20	31.90	37.71 ₪
פרטי חשבון עבור תאריכים:						
		01/05/22	10/05/22			



מבקר המדינה - 1 - 16045584(0x0)

סה"כ לתשלום	מחיר לקוט"ש בא"ג	סה"כ צריכה בקוט"ש	קריאה נוכחית	קריאה קודמת	סוג צריכה	סוג תעריף
191.60 ₪	45.49	421.20	52,050.60	51,629.40	פסגה	777
30.55 ₪	37.72	81.00	12,997.20	12,916.20	גבע	778
19.34 ₪	31.20	62.00	44,472.40	44,410.40	שפל	779

מבקר המדינה - 4 - 16045584(0x0)

סה"כ לתשלום	מחיר לקוט"ש בא"ג	סה"כ צריכה בקוט"ש	קריאה נוכחית	קריאה קודמת	סוג צריכה	סוג תעריף
			30/04/22	11/04/22	פרטי חשבון עבור תאריכים:	
103.75 ₪	46.64	222.45	13,680.40	13,457.95	פסגה	777
39.77 ₪	38.61	103.00	6,864.85	6,761.85	גבע	778
54.90 ₪	31.90	172.10	27,760.55	27,588.45	שפל	779
			10/05/22	01/05/22	פרטי חשבון עבור תאריכים:	
46.97 ₪	45.49	103.25	13,783.65	13,680.40	פסגה	777
22.12 ₪	37.72	58.65	6,923.50	6,864.85	גבע	778
27.28 ₪	31.20	87.45	27,848.00	27,760.55	שפל	779

תוספת קוט"ש

סה"כ לתשלום	מחיר לקוט"ש בא"ג	סה"כ צריכה בקוט"ש	קריאה נוכחית	קריאה קודמת	סוג צריכה	סוג תעריף
			30/04/22	11/04/22	פרטי חשבון עבור תאריכים:	
348.84 ₪	48.45	720.00				517

תוספת קוט"ש

סה"כ לדייר:

שיא ביקוש	סה"כ	שפל	גבע	פסגה
16.58	2,505.03	596.10	355.17	1,553.75
	1,042.55 ₪	188.75 ₪	135.67 ₪	718.13 ₪

 סה"כ צריכה
 סה"כ לתשלום

38.53 ₪	תשלום קבוע	
0.00 ₪	תשלום עבור גודל חיבור בKVA (0x0)	
1,429.92 ₪	סה"כ לתשלום	לא כולל מע"מ



התפלגות חיוב בש"ח לפי תעו"ז

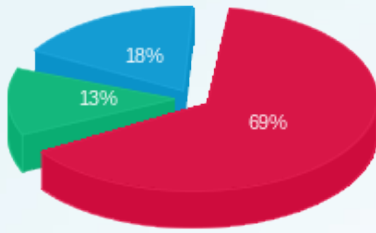

- פסגה (718.13 ש"ח)
- גבע (135.67 ש"ח)
- שפל (188.75 ש"ח)

הסטוריית צריכה בקוט"ש

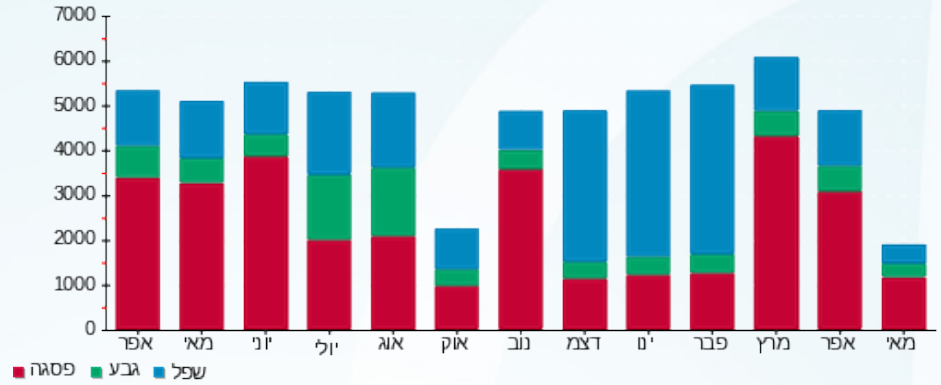



23/05/22 תאריך הפקה:
 10/05/22 תאריך קריאה נוכחית:
 11/04/22 תאריך קריאה קודמת:

שם דייר: מרכז השלטון המקומי קומות 9,10
 שם אתר: מגדל מבקר המדינה

לקוח/ה נכבד/ה, אנו מתכבדים להגיש את חישוב צריכת החשמל לתקופה 11/04/22 - 10/05/22:

מרכז השלטון המקומי - 6 - 00023356(0x0)

סוג תעריף	סוג צריכה	קריאה קודמת	קריאה נוכחית	סה"כ צריכה בקוט"ש	מחיר לקוט"ש בא"ג	סה"כ לתשלום
פרטי חשבון עבור תאריכים:						
777	פסגה	11/04/22	30/04/22	54.52	46.64	25.43 ₪
778	גבע	9,567.91	9,586.36	18.44	38.61	7.12 ₪
779	שפל	13,649.18	13,701.85	52.68	31.90	16.80 ₪
פרטי חשבון עבור תאריכים:						
777	פסגה	14,536.26	14,560.23	23.98	45.49	10.91 ₪
778	גבע	9,586.36	9,598.53	12.18	37.72	4.59 ₪
779	שפל	13,701.85	13,727.83	25.97	31.20	8.10 ₪

מרכז השלטון המקומי - 7 - 00023356(0x0)

סוג תעריף	סוג צריכה	קריאה קודמת	קריאה נוכחית	סה"כ צריכה בקוט"ש	מחיר לקוט"ש בא"ג	סה"כ לתשלום
פרטי חשבון עבור תאריכים:						
777	פסגה	75,174.75	75,401.04	226.29	46.64	105.54 ₪
778	גבע	47,287.51	47,364.79	77.27	38.61	29.84 ₪
779	שפל	75,265.18	75,486.87	221.68	31.90	70.72 ₪
פרטי חשבון עבור תאריכים:						
777	פסגה	75,401.04	75,510.20	109.16	45.49	49.66 ₪
778	גבע	47,364.79	47,415.67	50.89	37.72	19.20 ₪
779	שפל	75,486.87	75,603.02	116.15	31.20	36.24 ₪

מרכז השלטון המקומי - 4 - 00023822(0x0)

סוג תעריף	סוג צריכה	קריאה קודמת	קריאה נוכחית	סה"כ צריכה בקוט"ש	מחיר לקוט"ש בא"ג	סה"כ לתשלום
פרטי חשבון עבור תאריכים:						
777	פסגה	24,814.94	24,832.46	17.51	46.64	8.17 ₪
778	גבע	15,455.95	15,464.93	8.98	38.61	3.47 ₪
779	שפל	20,064.60	20,082.31	17.71	31.90	5.65 ₪
פרטי חשבון עבור תאריכים:						
		01/05/22	10/05/22			





מרכז השלטון המקומי - 4 - (0x0)00023822

סוג תעריף	סוג צריכה	קריאה קודמת	קריאה נוכחית	סה"כ צריכה בקוט"ש	מחיר לקוט"ש בא"ג	סה"כ לתשלום
777	פסגה	24,832.46	24,944.69	112.23	45.49	51.05 ₪
778	גבע	15,464.93	15,537.24	72.31	37.72	27.27 ₪
779	שפל	20,082.31	20,234.46	152.15	31.20	47.47 ₪

מרכז השלטון המקומי - 5 - (0x0)00023822

סוג תעריף	סוג צריכה	קריאה קודמת	קריאה נוכחית	סה"כ צריכה בקוט"ש	מחיר לקוט"ש בא"ג	סה"כ לתשלום
פרטי חשבון עבור תאריכים:						
		11/04/22	30/04/22			
777	פסגה	155,304.58	155,705.00	400.41	46.64	186.75 ₪
778	גבע	94,282.67	94,330.65	47.98	38.61	18.52 ₪
779	שפל	115,289.46	115,419.26	129.80	31.90	41.41 ₪
פרטי חשבון עבור תאריכים:						
		01/05/22	10/05/22			
777	פסגה	155,705.00	155,822.82	117.83	45.49	53.60 ₪
778	גבע	94,330.65	94,361.15	30.51	37.72	11.51 ₪
779	שפל	115,419.26	115,476.01	56.75	31.20	17.71 ₪

תוספת קוט"ש

סוג תעריף	סוג צריכה	קריאה קודמת	קריאה נוכחית	סה"כ צריכה בקוט"ש	מחיר לקוט"ש בא"ג	סה"כ לתשלום
פרטי חשבון עבור תאריכים:						
		11/04/22	30/04/22			
517				-239.00	48.45	-115.80 ₪

תוספת קוט"ש

סה"כ לדייר:

פסגה	גבע	שפל	סה"כ	שיא ביקוש
1,061.93	318.56	772.90	2,153.38	13.26
₪ 491.11	₪ 121.52	₪ 244.10	₪ 856.72	

סה"כ צריכה
סה"כ לתשלום

214.45 ₪	תשלום קבוע	
0.00 ₪	תשלום עבור גודל חיבור בKVA (0x0)	
955.38 ₪	סה"כ לתשלום	לא כולל מע"מ





התפלגות חיוב בש"ח לפי תעו"ז

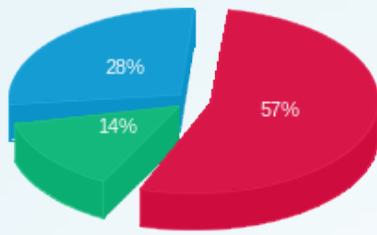

■ פסגה (491.11 טו)
■ גבע (121.52 טו)
■ שפל (244.10 טו)

הסטוריית צריכה בקוט"ש

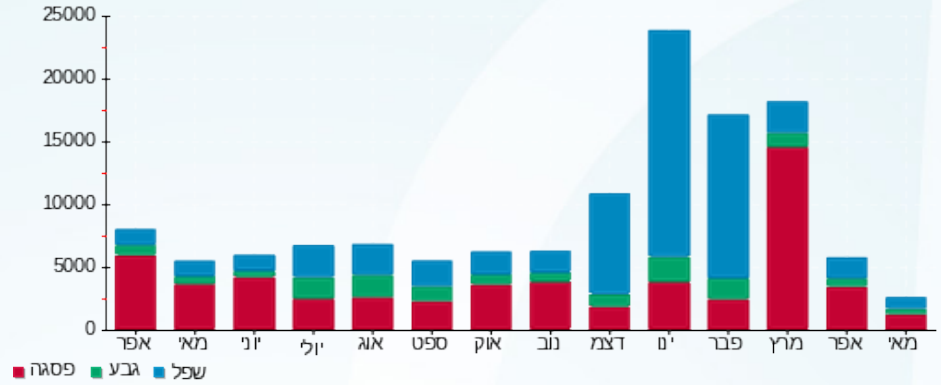



23/05/22

תאריך הפקה:

שם דייר: פנתרה פרו בע"מ
שם אתר: מגדל מבקר המדינה

10/05/22

תאריך קריאה נוכחית:

11/04/22

תאריך קריאה קודמת:

לקוח/ה נכבד/ה, אנו מתכבדים להגיש את חישוב צריכת החשמל לתקופה 10/05/22 - 11/04/22:
פנתרה פרו בע"מ - 4 - (0x0)00023356

סה"כ לתשלום	מחיר לקוט"ש בא"ג	סה"כ צריכה בקוט"ש	קריאה נוכחית	קריאה קודמת	סוג צריכה	סוג תעריף
			30/04/22	11/04/22	פרטי חשבון עבור תאריכים:	
₪ 61.60	46.64	132.08	46,851.20	46,719.12	פסגה	777
₪ 18.27	38.61	47.31	34,589.61	34,542.30	גבע	778
₪ 44.85	31.90	140.60	55,382.79	55,242.18	שפל	779
			10/05/22	01/05/22	פרטי חשבון עבור תאריכים:	
₪ 24.85	45.49	54.62	46,905.82	46,851.20	פסגה	777
₪ 12.00	37.72	31.82	34,621.43	34,589.61	גבע	778
₪ 22.17	31.20	71.05	55,453.84	55,382.79	שפל	779

פנתרה פרו בע"מ - 2 - (0x0)00023362

סה"כ לתשלום	מחיר לקוט"ש בא"ג	סה"כ צריכה בקוט"ש	קריאה נוכחית	קריאה קודמת	סוג צריכה	סוג תעריף
			30/04/22	11/04/22	פרטי חשבון עבור תאריכים:	
₪ 104.30	46.64	223.62	92,783.47	92,559.85	פסגה	777
₪ 10.70	38.61	27.70	61,154.77	61,127.07	גבע	778
₪ 19.39	31.90	60.79	87,138.01	87,077.22	שפל	779
			10/05/22	01/05/22	פרטי חשבון עבור תאריכים:	
₪ 49.42	45.49	108.63	92,892.11	92,783.47	פסגה	777
₪ 11.68	37.72	30.97	61,185.75	61,154.77	גבע	778
₪ 9.29	31.20	29.79	87,167.80	87,138.01	שפל	779

סה"כ לדייר:

שיא ביקוש	סה"כ	שפל	גבע	פסגה
11.87	958.99	302.24	137.80	518.95
	₪ 388.52	₪ 95.71	₪ 52.65	₪ 240.16

סה"כ צריכה
סה"כ לתשלום

₪ 214.45	תשלום קבוע	
₪ 0.00	תשלום עבור גודל חיבור בKVA (0x0)	
₪ 602.97	סה"כ לתשלום	לא כולל מע"מ





התפלגות חיוב בש"ח לפי תעו"ז

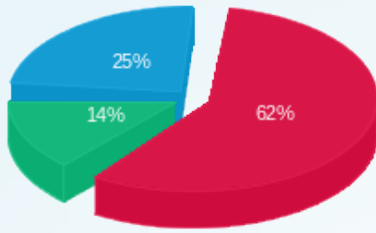

■ פסגה (240.16 ש"ח)
■ גבע (52.65 ש"ח)
■ שפל (95.71 ש"ח)

הסטוריית צריכה בקוט"ש

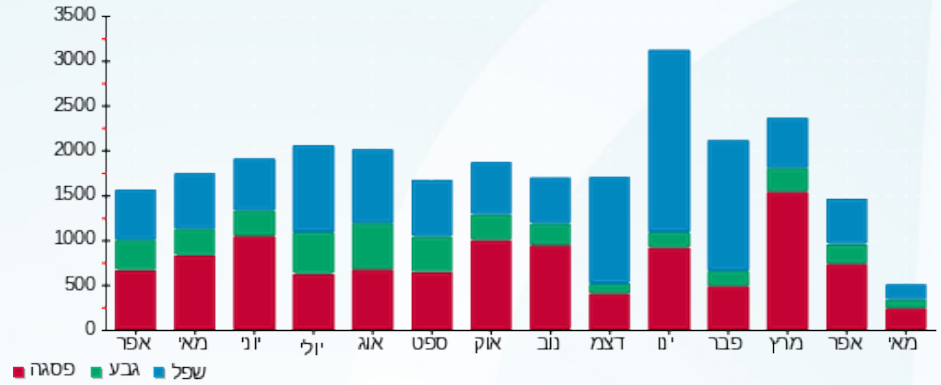



23/05/22

תאריך הפקה:

שם דייר: ציבורי

10/05/22

תאריך קריאה נוכחית:

שם אתר: מגדל מבקר המדינה

11/04/22

תאריך קריאה קודמת:

לקוח/ה נכבד/ה, אנו מתכבדים להגיש את חישוב צריכת החשמל לתקופה 10/05/22 - 11/04/22:
לוח חשמל E1 קומות ביניים 1,2,3 - 4 - 00023356

סוג תעריף	סוג צריכה	קריאה קודמת	קריאה נוכחית	סה"כ צריכה בקוט"ש	מחיר לקוט"ש בא"ג	סה"כ לתשלום
פרטי חשבון עבור תאריכים:						
		11/04/22	30/04/22			
777	פסגה	128,880.34	129,244.69	-364.35	46.64	169.93 ₪-
778	גבע	95,289.11	95,419.62	-130.51	38.61	50.39 ₪-
779	שפל	152,392.23	152,780.10	-387.88	31.90	123.73 ₪-
פרטי חשבון עבור תאריכים:						
		01/05/22	10/05/22			
777	פסגה	129,244.69	129,395.36	-150.67	45.49	68.54 ₪-
778	גבע	95,419.62	95,507.39	-87.77	37.72	33.11 ₪-
779	שפל	152,780.10	152,976.11	-196.01	31.20	61.15 ₪-

לוח חשמל E4 קומות ביניים 4,5,6 - 5 - 00023356

סוג תעריף	סוג צריכה	קריאה קודמת	קריאה נוכחית	סה"כ צריכה בקוט"ש	מחיר לקוט"ש בא"ג	סה"כ לתשלום
פרטי חשבון עבור תאריכים:						
		11/04/22	30/04/22			
777	פסגה	201,127.85	201,562.66	-434.81	46.64	202.79 ₪-
778	גבע	126,092.38	126,216.26	-123.89	38.61	47.83 ₪-
779	שפל	215,856.78	216,215.69	-358.91	31.90	114.49 ₪-
פרטי חשבון עבור תאריכים:						
		01/05/22	10/05/22			
777	פסגה	201,562.66	201,755.96	-193.30	45.49	87.93 ₪-
778	גבע	126,216.26	126,311.82	-95.56	37.72	36.05 ₪-
779	שפל	216,215.69	216,414.76	-199.07	31.20	62.11 ₪-

לוח חשמל E7 קומות ביניים 7,8,9 - 6 - 00023356

סוג תעריף	סוג צריכה	קריאה קודמת	קריאה נוכחית	סה"כ צריכה בקוט"ש	מחיר לקוט"ש בא"ג	סה"כ לתשלום
פרטי חשבון עבור תאריכים:						
		11/04/22	30/04/22			
777	פסגה	224,522.99	225,368.30	-845.31	46.64	394.25 ₪-
778	גבע	148,339.71	148,625.68	-285.97	38.61	110.41 ₪-
779	שפל	211,615.13	212,431.83	-816.70	31.90	260.53 ₪-
פרטי חשבון עבור תאריכים:						
		01/05/22	10/05/22			





לוח חשמל E7 קומות ביניים 7,8,9 - 6 - 00023356

סוג תעריף	סוג צריכה	קריאה קודמת	קריאה נוכחית	סה"כ צריכה בקוט"ש	מחיר לקוט"ש בא"ג	סה"כ לתשלום
777	פסגה	225,368.30	225,740.02	-371.72	45.49	169.10 ₪
778	גבע	148,625.68	148,814.47	-188.79	37.72	71.21 ₪
779	שפל	212,431.83	212,834.53	-402.70	31.20	125.64 ₪

לוח חשמל E10 קומות ביניים 10,11,12 - 7 - 00023356

סוג תעריף	סוג צריכה	קריאה קודמת	קריאה נוכחית	סה"כ צריכה בקוט"ש	מחיר לקוט"ש בא"ג	סה"כ לתשלום
פרטי חשבון עבור תאריכים: 30/04/22 - 11/04/22						
777	פסגה	225,750.01	226,429.56	-679.54	46.64	316.94 ₪
778	גבע	142,004.54	142,236.59	-232.06	38.61	89.60 ₪
779	שפל	226,021.57	226,687.29	-665.72	31.90	212.36 ₪
פרטי חשבון עבור תאריכים: 10/05/22 - 01/05/22						
777	פסגה	226,429.56	226,757.36	-327.81	45.49	149.12 ₪
778	גבע	142,236.59	142,389.41	-152.82	37.72	57.64 ₪
779	שפל	226,687.29	227,036.09	-348.80	31.20	108.83 ₪

חנין - לוח חשמל מרתפים ראשי 8 - 00023356 - E1P

סוג תעריף	סוג צריכה	קריאה קודמת	קריאה נוכחית	סה"כ צריכה בקוט"ש	מחיר לקוט"ש בא"ג	סה"כ לתשלום
פרטי חשבון עבור תאריכים: 30/04/22 - 11/04/22						
777	פסגה	811,134.57	813,084.03	-1,949.46	46.64	909.23 ₪
778	גבע	525,197.89	525,859.54	-661.65	38.61	255.46 ₪
779	שפל	581,700.20	583,538.78	-1,838.57	31.90	586.50 ₪
פרטי חשבון עבור תאריכים: 10/05/22 - 01/05/22						
777	פסגה	813,084.03	813,915.11	-831.08	45.49	378.06 ₪
778	גבע	525,859.54	526,307.19	-447.65	37.72	168.85 ₪
779	שפל	583,538.78	584,479.10	-940.32	31.20	293.38 ₪

קומה 03 לוח חשמל 2 - 00023362 - E3

סוג תעריף	סוג צריכה	קריאה קודמת	קריאה נוכחית	סה"כ צריכה בקוט"ש	מחיר לקוט"ש בא"ג	סה"כ לתשלום
פרטי חשבון עבור תאריכים: 30/04/22 - 11/04/22						
777	פסגה	127,792.14	128,100.89	-308.75	46.64	144.00 ₪
778	גבע	84,394.69	84,432.93	-38.25	38.61	14.77 ₪
779	שפל	120,222.59	120,306.52	-83.93	31.90	26.77 ₪
פרטי חשבון עבור תאריכים: 10/05/22 - 01/05/22						





קומה 03 לוח חשמל 2 - 00023362 - E3

סוג תעריף	סוג צריכה	קריאה קודמת	קריאה נוכחית	סה"כ צריכה בקוט"ש	מחיר לקוט"ש בא"ג	סה"כ לתשלום
777	פסגה	128,100.89	128,250.87	-149.98	45.49	₪ -68.23
778	גבע	84,432.93	84,475.70	-42.76	37.72	₪ -16.13
779	שפל	120,306.52	120,347.65	-41.13	31.20	₪ -12.83

קומה 04 לוח חשמל 3 - 00023362 - E4

סוג תעריף	סוג צריכה	קריאה קודמת	קריאה נוכחית	סה"כ צריכה בקוט"ש	מחיר לקוט"ש בא"ג	סה"כ לתשלום
פרטי חשבון עבור תאריכים: 30/04/22 - 11/04/22						
777	פסגה	147,113.29	147,460.65	-347.35	46.64	₪ -162.01
778	גבע	72,186.74	72,222.43	-35.68	38.61	₪ -13.78
779	שפל	114,176.88	114,282.03	-105.15	31.90	₪ -33.54
פרטי חשבון עבור תאריכים: 10/05/22 - 01/05/22						
777	פסגה	147,460.65	147,653.67	-193.03	45.49	₪ -87.81
778	גבע	72,222.43	72,282.40	-59.97	37.72	₪ -22.62
779	שפל	114,282.03	114,380.55	-98.52	31.20	₪ -30.74

קומה 05 לוח חשמל 4 - 00023362 - E5

סוג תעריף	סוג צריכה	קריאה קודמת	קריאה נוכחית	סה"כ צריכה בקוט"ש	מחיר לקוט"ש בא"ג	סה"כ לתשלום
פרטי חשבון עבור תאריכים: 30/04/22 - 11/04/22						
777	פסגה	114,758.18	114,924.50	-166.32	46.64	₪ -77.57
778	גבע	47,800.20	47,822.90	-22.71	38.61	₪ -8.77
779	שפל	76,360.93	76,420.22	-59.29	31.90	₪ -18.91
פרטי חשבון עבור תאריכים: 10/05/22 - 01/05/22						
777	פסגה	114,924.50	115,046.54	-122.04	45.49	₪ -55.52
778	גבע	47,822.90	47,842.47	-19.56	37.72	₪ -7.38
779	שפל	76,420.22	76,442.92	-22.70	31.20	₪ -7.08

קומה 05 לוח חשמל 5 - 00023362 - E5

סוג תעריף	סוג צריכה	קריאה קודמת	קריאה נוכחית	סה"כ צריכה בקוט"ש	מחיר לקוט"ש בא"ג	סה"כ לתשלום
פרטי חשבון עבור תאריכים: 30/04/22 - 11/04/22						
777	פסגה	149,692.86	149,907.26	-214.40	46.64	₪ -100.00
778	גבע	103,223.55	103,258.01	-34.46	38.61	₪ -13.31
779	שפל	137,136.03	137,237.48	-101.44	31.90	₪ -32.36
פרטי חשבון עבור תאריכים: 10/05/22 - 01/05/22						





קומה 05 לוח חשמל 5 - 00023362 E5

סוג תעריף	סוג צריכה	קריאה קודמת	קריאה נוכחית	סה"כ צריכה בקוט"ש	מחיר לקוט"ש בא"ג	סה"כ לתשלום
777	פסגה	149,907.26	150,053.48	-146.23	45.49	₪ -66.52
778	גבע	103,258.01	103,346.84	-88.83	37.72	₪ -33.51
779	שפל	137,237.48	137,408.94	-171.46	31.20	₪ -53.50

קומה 07 לוח חשמל 6 - 00023362 E7

סוג תעריף	סוג צריכה	קריאה קודמת	קריאה נוכחית	סה"כ צריכה בקוט"ש	מחיר לקוט"ש בא"ג	סה"כ לתשלום
פרטי חשבון עבור תאריכים: 30/04/22 - 11/04/22						
777	פסגה	153,592.10	153,882.63	-290.53	46.64	₪ -135.50
778	גבע	95,357.05	95,428.82	-71.77	38.61	₪ -27.71
779	שפל	113,473.60	113,677.72	-204.13	31.90	₪ -65.12
פרטי חשבון עבור תאריכים: 10/05/22 - 01/05/22						
777	פסגה	153,882.63	154,146.43	-263.80	45.49	₪ -120.00
778	גבע	95,428.82	95,523.17	-94.35	37.72	₪ -35.59
779	שפל	113,677.72	113,902.10	-224.37	31.20	₪ -70.00

שנאי 1 - 8 - 00023362

סוג תעריף	סוג צריכה	קריאה קודמת	קריאה נוכחית	סה"כ צריכה בקוט"ש	מחיר לקוט"ש בא"ג	סה"כ לתשלום
פרטי חשבון עבור תאריכים: 30/04/22 - 11/04/22						
777	פסגה	8,237,939.90	8,263,104.56	25,164.66	46.64	₪ 11,736.80
778	גבע	4,669,499.66	4,676,173.80	6,674.14	38.61	₪ 2,576.89
779	שפל	6,462,151.74	6,480,958.88	18,807.14	31.90	₪ 5,999.48
פרטי חשבון עבור תאריכים: 10/05/22 - 01/05/22						
777	פסגה	8,263,104.56	8,276,224.98	13,120.42	45.49	₪ 5,968.48
778	גבע	4,676,173.80	4,681,856.96	5,683.16	37.72	₪ 2,143.69
779	שפל	6,480,958.88	6,491,764.56	10,805.68	31.20	₪ 3,371.37

בנין - לוח חשמל מרתפים ראשי 1 - 00023367 E1P

סוג תעריף	סוג צריכה	קריאה קודמת	קריאה נוכחית	סה"כ צריכה בקוט"ש	מחיר לקוט"ש בא"ג	סה"כ לתשלום
פרטי חשבון עבור תאריכים: 30/04/22 - 11/04/22						
777	פסגה	525,759.26	526,678.16	-918.91	46.64	₪ -428.58
778	גבע	372,672.87	372,949.90	-277.03	38.61	₪ -106.96
779	שפל	552,413.15	553,186.09	-772.94	31.90	₪ -246.57
פרטי חשבון עבור תאריכים: 10/05/22 - 01/05/22						



חניון - לוח חשמל מרתפים ראשי 1 - 00023367 - E1P

סוג תעריף	סוג צריכה	קריאה קודמת	קריאה נוכחית	סה"כ צריכה בקוט"ש	מחיר לקוט"ש בא"ג	סה"כ לתשלום
777	פסגה	526,678.16	527,072.86	-394.70	45.49	₪ -179.55
778	גבע	372,949.90	373,146.85	-196.96	37.72	₪ -74.29
779	שפל	553,186.09	553,589.44	-403.34	31.20	₪ -125.84

קומה 02 לוח חשמל 3 - 00023367 - E2

סוג תעריף	סוג צריכה	קריאה קודמת	קריאה נוכחית	סה"כ צריכה בקוט"ש	מחיר לקוט"ש בא"ג	סה"כ לתשלום
פרטי חשבון עבור תאריכים:						
		11/04/22	30/04/22			
777	פסגה	17,994.26	18,031.25	-36.99	46.64	₪ -17.25
778	גבע	9,535.58	9,541.14	-5.56	38.61	₪ -2.15
779	שפל	7,238.39	7,244.97	-6.58	31.90	₪ -2.10
פרטי חשבון עבור תאריכים:						
		01/05/22	10/05/22			
777	פסגה	18,031.25	18,050.19	-18.94	45.49	₪ -8.61
778	גבע	9,541.14	9,546.80	-5.66	37.72	₪ -2.13
779	שפל	7,244.97	7,251.50	-6.53	31.20	₪ -2.04

שנאי 2 - 1 - 00023822

סוג תעריף	סוג צריכה	קריאה קודמת	קריאה נוכחית	סה"כ צריכה בקוט"ש	מחיר לקוט"ש בא"ג	סה"כ לתשלום
פרטי חשבון עבור תאריכים:						
		11/04/22	30/04/22			
777	פסגה	8,040,439.74	8,054,051.70	13,611.96	46.64	₪ 6,348.62
778	גבע	4,681,634.66	4,685,891.94	4,257.28	38.61	₪ 1,643.74
779	שפל	6,945,857.82	6,957,492.88	11,635.06	31.90	₪ 3,711.58
פרטי חשבון עבור תאריכים:						
		01/05/22	10/05/22			
777	פסגה	8,054,051.70	8,061,368.54	7,316.84	45.49	₪ 3,328.43
778	גבע	4,685,891.94	4,689,159.94	3,268.00	37.72	₪ 1,232.69
779	שפל	6,957,492.88	6,964,471.10	6,978.22	31.20	₪ 2,177.20

קומה 08 לוח חשמל 3 - 00023822 - E8

סוג תעריף	סוג צריכה	קריאה קודמת	קריאה נוכחית	סה"כ צריכה בקוט"ש	מחיר לקוט"ש בא"ג	סה"כ לתשלום
פרטי חשבון עבור תאריכים:						
		11/04/22	30/04/22			
777	פסגה	123,343.02	123,674.42	-331.40	46.64	₪ -154.56
778	גבע	74,617.97	74,681.82	-63.85	38.61	₪ -24.65
779	שפל	103,796.21	103,976.30	-180.08	31.90	₪ -57.45
פרטי חשבון עבור תאריכים:						
		01/05/22	10/05/22			



קומה 08 לוח חשמל 3 - 00023822 - E8

סוג תעריף	סוג צריכה	קריאה קודמת	קריאה נוכחית	סה"כ צריכה בקוט"ש	מחיר לקוט"ש בא"ג	סה"כ לתשלום
777	פסגה	123,674.42	123,833.05	-158.63	45.49	₪ -72.16
778	גבע	74,681.82	74,732.07	-50.26	37.72	₪ -18.96
779	שפל	103,976.30	104,073.88	-97.58	31.20	₪ -30.45

קומה 09 לוח חשמל 4 - 00023822 - E9

סוג תעריף	סוג צריכה	קריאה קודמת	קריאה נוכחית	סה"כ צריכה בקוט"ש	מחיר לקוט"ש בא"ג	סה"כ לתשלום
פרטי חשבון עבור תאריכים:						
		11/04/22	30/04/22			
777	פסגה	128,441.74	128,532.39	-90.65	46.64	₪ -42.28
778	גבע	79,999.75	80,046.24	-46.49	38.61	₪ -17.95
779	שפל	103,854.03	103,945.73	-91.69	31.90	₪ -29.25
פרטי חשבון עבור תאריכים:						
		01/05/22	10/05/22			
777	פסגה	128,532.39	129,113.28	-580.90	45.49	₪ -264.25
778	גבע	80,046.24	80,420.49	-374.25	37.72	₪ -141.17
779	שפל	103,945.73	104,733.24	-787.52	31.20	₪ -245.71

קומה 10 - מרכז השלטון המקומי 5 - 00023822

סוג תעריף	סוג צריכה	קריאה קודמת	קריאה נוכחית	סה"כ צריכה בקוט"ש	מחיר לקוט"ש בא"ג	סה"כ לתשלום
פרטי חשבון עבור תאריכים:						
		11/04/22	30/04/22			
777	פסגה	155,304.58	155,705.00	-400.41	46.64	₪ -186.75
778	גבע	94,282.67	94,330.65	-47.98	38.61	₪ -18.52
779	שפל	115,289.46	115,419.26	-129.80	31.90	₪ -41.41
פרטי חשבון עבור תאריכים:						
		01/05/22	10/05/22			
777	פסגה	155,705.00	155,822.82	-117.83	45.49	₪ -53.60
778	גבע	94,330.65	94,361.15	-30.51	37.72	₪ -11.51
779	שפל	115,419.26	115,476.01	-56.75	31.20	₪ -17.71

קומה 11 לוח חשמל E11 ארמז - 6 - 00023822

סוג תעריף	סוג צריכה	קריאה קודמת	קריאה נוכחית	סה"כ צריכה בקוט"ש	מחיר לקוט"ש בא"ג	סה"כ לתשלום
פרטי חשבון עבור תאריכים:						
		11/04/22	30/04/22			
777	פסגה	55,403.23	55,504.01	-100.78	46.64	₪ -47.00
778	גבע	25,119.30	25,138.42	-19.12	38.61	₪ -7.38
779	שפל	42,615.20	42,671.48	-56.28	31.90	₪ -17.95
פרטי חשבון עבור תאריכים:						
		01/05/22	10/05/22			



קומה 11 לוח חשמל E11 ארמו - 6 - 00023822

סוג תעריף	סוג צריכה	קריאה קודמת	קריאה נוכחית	סה"כ צריכה בקוט"ש	מחיר לקוט"ש בא"ג	סה"כ לתשלום
777	פסגה	55,504.01	55,561.42	-57.41	45.49	₪ -26.12
778	גבע	25,138.42	25,153.97	-15.55	37.72	₪ -5.87
779	שפל	42,671.48	42,702.47	-30.99	31.20	₪ -9.67

קומה 12 - 7 - 00023822

סוג תעריף	סוג צריכה	קריאה קודמת	קריאה נוכחית	סה"כ צריכה בקוט"ש	מחיר לקוט"ש בא"ג	סה"כ לתשלום
פרטי חשבון עבור תאריכים:						
		11/04/22	30/04/22			
777	פסגה	87,121.95	87,308.65	-186.70	46.64	₪ -87.08
778	גבע	32,460.70	32,487.12	-26.42	38.61	₪ -10.20
779	שפל	71,384.89	71,456.81	-71.92	31.90	₪ -22.94
פרטי חשבון עבור תאריכים:						
		01/05/22	10/05/22			
777	פסגה	87,308.65	87,461.93	-153.28	45.49	₪ -69.73
778	גבע	32,487.12	32,503.21	-16.08	37.72	₪ -6.07
779	שפל	71,456.81	71,500.31	-43.50	31.20	₪ -13.57

חנין - לוח חשמל מפוחי אוויר ועשן חניונים ק 1 - 4 - 16045583

סוג תעריף	סוג צריכה	קריאה קודמת	קריאה נוכחית	סה"כ צריכה בקוט"ש	מחיר לקוט"ש בא"ג	סה"כ לתשלום
פרטי חשבון עבור תאריכים:						
		11/04/22	30/04/22			
777	פסגה	6,182.60	6,516.20	-333.60	46.64	₪ -155.59
778	גבע	5,020.80	5,046.60	-25.80	38.61	₪ -9.96
779	שפל	14,983.00	15,302.60	-319.60	31.90	₪ -101.95
פרטי חשבון עבור תאריכים:						
		01/05/22	10/05/22			
777	פסגה	6,516.20	6,671.80	-155.60	45.49	₪ -70.78
778	גבע	5,046.60	5,072.20	-25.60	37.72	₪ -9.66
779	שפל	15,302.60	15,510.20	-207.60	31.20	₪ -64.77

חנין - לוח מעליות חנין 8,9 - 2 - 16045584

סוג תעריף	סוג צריכה	קריאה קודמת	קריאה נוכחית	סה"כ צריכה בקוט"ש	מחיר לקוט"ש בא"ג	סה"כ לתשלום
פרטי חשבון עבור תאריכים:						
		11/04/22	30/04/22			
777	פסגה	10,099.20	10,242.70	-143.50	46.64	₪ -66.93
778	גבע	3,868.50	3,907.20	-38.70	38.61	₪ -14.94
779	שפל	13,902.50	13,972.80	-70.30	31.90	₪ -22.43
פרטי חשבון עבור תאריכים:						
		01/05/22	10/05/22			



חנין - לוח מעליות חנין 8,9 - 2 - 16045584

סה"כ לתשלום	מחיר לקוט"ש בא"ג	סה"כ צריכה בקוט"ש	קריאה נוכחית	קריאה קודמת	סוג צריכה	סוג תעריף
₪ -32.25	45.49	-70.90	10,313.60	10,242.70	פסגה	777
₪ -8.60	37.72	-22.80	3,930.00	3,907.20	גבע	778
₪ -10.11	31.20	-32.40	14,005.20	13,972.80	שפל	779

סה"כ לדירה:

שיא ביקוש	סה"כ	שפל	גבע	פסגה	
387.04	99,885.11	37,593.88	15,678.96	46,612.27	סה"כ צריכה
	₪ 39,446.26	₪ 11,898.14	₪ 5,991.92	₪ 21,556.20	סה"כ לתשלום

₪ 214.45	תשלום קבוע	
₪ 39,660.71	סה"כ לתשלום	לא כולל מע"מ

