



23/05/22

תאריך הפקה:

שם דייר: עדיקא אמנון-תכשיטי יהדות
שם אתר: בית כינרת תל אביב

13/03/22

תאריך קריאה נוכחית:

14/02/22

תאריך קריאה קודמת:

לקוח/ה נכבד/ה, אנו מתכבדים להגיש את חישוב צריכת החשמל לתקופה 14/02/22 - 13/03/22:

עדיקא אמנון-תכשיטי יהדות - 4 - 00022800(0x0)

סה"כ לתשלום	מחיר לקוט"ש בא"ג	סה"כ צריכה בקוט"ש	קריאה נוכחית	קריאה קודמת	סוג צריכה	סוג תעריף
			28/02/22	14/02/22	פרטי חשבון עבור תאריכים:	
41.82 ₪	95.84	43.64	29,136.28	29,092.64	פסגה	777
10.26 ₪	57.97	17.69	6,870.06	6,852.36	גבע	778
51.61 ₪	35.63	144.85	12,591.06	12,446.20	שפל	779
			13/03/22	01/03/22	פרטי חשבון עבור תאריכים:	
33.73 ₪	46.64	72.31	29,208.59	29,136.28	פסגה	777
10.51 ₪	38.61	27.23	6,897.29	6,870.06	גבע	778
22.00 ₪	31.90	68.95	12,660.01	12,591.06	שפל	779

סה"כ לדייר:

שיא ביקוש	סה"כ	שפל	גבע	פסגה
3.97	374.68	213.81	44.92	115.95
	169.93 ₪	73.61 ₪	20.77 ₪	75.55 ₪

סה"כ צריכה
סה"כ לתשלום

38.53 ₪	תשלום קבוע	
0.00 ₪	תשלום עבור גודל חיבור בKVA (0x0)	
208.46 ₪	סה"כ לתשלום	לא כולל מע"מ

התפלגות חיוב בש"ח לפי תעו"ז

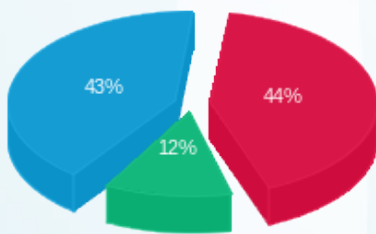

פסגה (75.55 ₪)
גבע (20.77 ₪)
שפל (73.61 ₪)

הסטוריית צריכה בקוט"ש

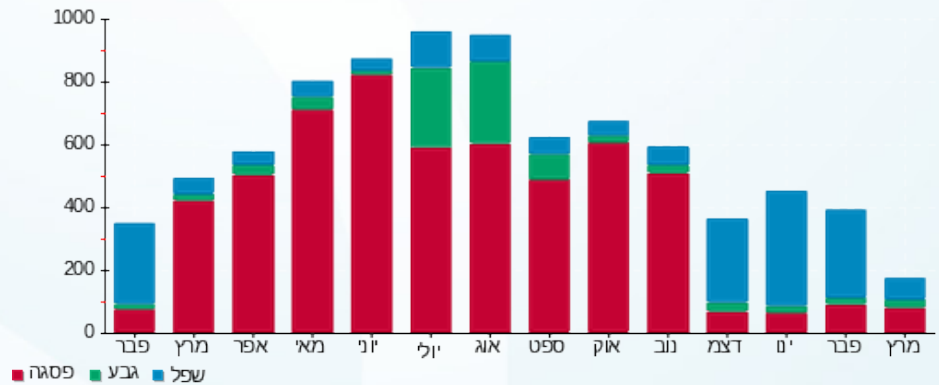



23/05/22

תאריך הפקדה:

13/03/22

תאריך קריאה נוכחית:

14/02/22

תאריך קריאה קודמת:

שם דייר: ענת גל און
שם אתר: בית כינרת תל אביב

לקוח/ה נכבד/ה, אנו מתכבדים להגיש את חישוב צריכת החשמל לתקופה 14/02/22 - 13/03/22:

ענת גל און - 3 - 00022800(0x0)

סוג תעריף	סוג צריכה	קריאה קודמת	קריאה נוכחית	סה"כ צריכה בקוט"ש	מחיר לקוט"ש בא"ג	סה"כ לתשלום
פרטי חשבון עבור תאריכים:						
777	פסגה	14/02/22	28/02/22	22.84	95.84	21.89 ₪
778	גבע	13,466.30	13,474.14	7.84	57.97	4.55 ₪
779	שפל	18,893.59	18,955.93	62.35	35.63	22.21 ₪
פרטי חשבון עבור תאריכים:						
777	פסגה	36,723.96	36,755.12	31.15	46.64	14.53 ₪
778	גבע	13,474.14	13,485.88	11.74	38.61	4.53 ₪
779	שפל	18,955.93	18,985.64	29.71	31.90	9.48 ₪

סה"כ לדייר:

פסגה	גבע	שפל	סה"כ	שיא ביקוש
54.00	19.58	92.06	165.63	2.64
₪ 36.42	₪ 9.08	₪ 31.69	₪ 77.19	

סה"כ צריכה
סה"כ לתשלום

38.53 ₪	תשלום קבוע	
0.00 ₪	תשלום עבור גודל חיבור בKVA (0x0)	
115.72 ₪	סה"כ לתשלום	לא כולל מע"מ

התפלגות חיוב בש"ח לפי תעו"ז

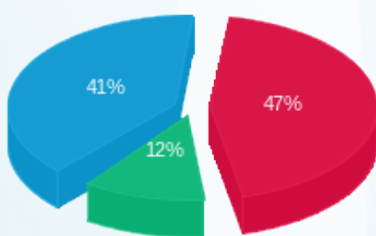

פסגה (36.42 ₪) ■
גבע (9.08 ₪) ■
שפל (31.69 ₪) ■

הסטוריית צריכה בקוט"ש

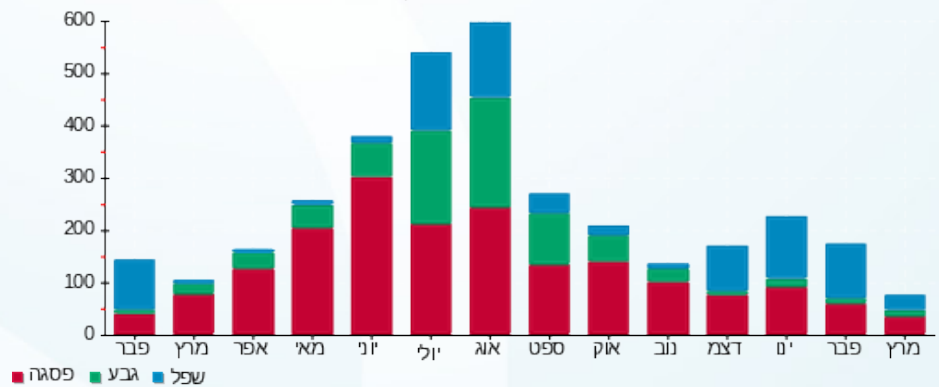

23/05/22 תאריך הפקה:
 13/03/22 תאריך קריאה נוכחית:
 14/02/22 תאריך קריאה קודמת:

שם דייר: פולטון (מרתף)
 שם אתר: בית כינרת תל אביב

לקוח/ה נכבד/ה, אנו מתכבדים להגיש את חישוב צריכת החשמל לתקופה 14/02/22 - 13/03/22:

פולטון (מרתף) - 5 - 00022800(0x0)

סה"כ לתשלום	מחיר לקוט"ש בא"ג	סה"כ צריכה בקוט"ש	קריאה נוכחית	קריאה קודמת	סוג צריכה	סוג תעריף
			28/02/22	14/02/22	פרטי חשבון עבור תאריכים:	
₪ 77.30	95.84	80.66	32,798.19	32,717.53	פסגה	777
₪ 27.30	57.97	47.08	9,532.13	9,485.05	גבע	778
₪ 105.05	35.63	294.85	25,490.07	25,195.22	שפל	779
			13/03/22	01/03/22	פרטי חשבון עבור תאריכים:	
₪ 31.68	46.64	67.92	32,866.11	32,798.19	פסגה	777
₪ 9.88	38.61	25.59	9,557.72	9,532.13	גבע	778
₪ 20.66	31.90	64.77	25,554.84	25,490.07	שפל	779

סה"כ לדייר:

שיא ביקוש	סה"כ	שפל	גבע	פסגה
6.25	580.87	359.62	72.67	148.58
	₪ 271.87	₪ 125.72	₪ 37.18	₪ 108.98

סה"כ צריכה
 סה"כ לתשלום

₪ 38.53	תשלום קבוע	
₪ 0.00	תשלום עבור גודל חיבור בKVA (0x0)	
₪ 310.40	סה"כ לתשלום	לא כולל מע"מ

התפלגות חיוב בש"ח לפי תעו"ז

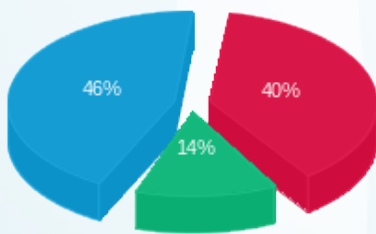

פסגה (₪ 108.98) (46%)
 גבע (₪ 37.18) (14%)
 שפל (₪ 125.72) (40%)

הסטוריית צריכה בקוט"ש

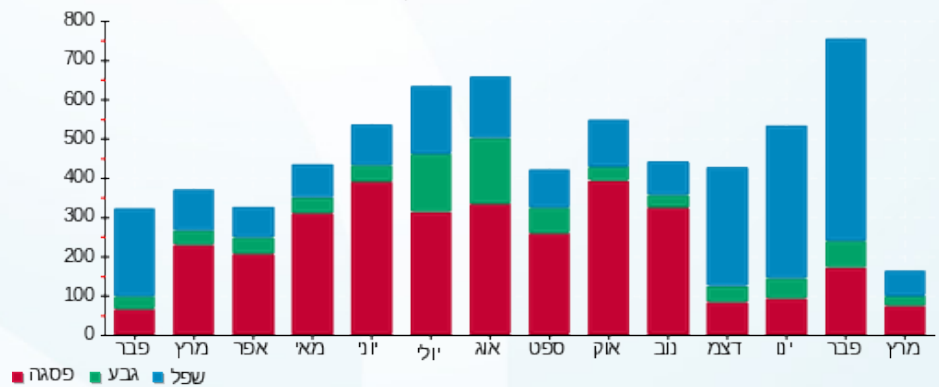



23/05/22

תאריך הפקה:

שם דייר: פ.אייץ.איי נטוורקס (P.H.I)

13/03/22

תאריך קריאה נוכחית:

שם אתר: בית כינרת תל אביב

14/02/22

תאריך קריאה קודמת:

לקוח/ה נכבד/ה, אנו מתכבדים להגיש את חישוב צריכת החשמל לתקופה 13/03/22 - 14/02/22:

פ.אייץ.איי נטוורקס (6 - 00022800) (P.H.I)

סה"כ לתשלום	מחיר לקוט"ש בא"ג	סה"כ צריכה בקוט"ש	קריאה נוכחית	קריאה קודמת	סוג צריכה	סוג תעריף
			28/02/22	14/02/22	פרטי חשבון עבור תאריכים:	
₪ 668.77	95.84	697.80	156,958.96	156,261.16	פסגה	777
₪ 170.05	57.97	293.34	87,327.30	87,033.96	גבע	778
₪ 815.04	35.63	2,287.51	253,133.03	250,845.52	שפל	779
			13/03/22	01/03/22	פרטי חשבון עבור תאריכים:	
₪ 284.65	46.64	610.31	157,569.27	156,958.96	פסגה	777
₪ 88.75	38.61	229.87	87,557.17	87,327.30	גבע	778
₪ 185.67	31.90	582.03	253,715.06	253,133.03	שפל	779

סה"כ לדייר:

שיא ביקוש	סה"כ	שפל	גבע	פסגה	סה"כ צריכה
10.96	4,700.85	2,869.54	523.21	1,308.11	סה"כ לתשלום
	₪ 2,212.92	₪ 1,000.71	₪ 258.80	₪ 953.42	

₪ 38.53	תשלום קבוע	
₪ 0.00	תשלום עבור גודל חיבור בKVA (0x0)	
₪ 2,251.45	סה"כ לתשלום	לא כולל מע"מ

התפלגות חיוב בש"ח לפי תעו"ז

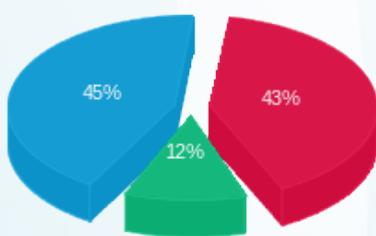

פסגה (₪ 953.42) (12%)
 גבע (₪ 258.80) (45%)
 שפל (₪ 1,000.71) (43%)

הסטוריית צריכה בקוט"ש

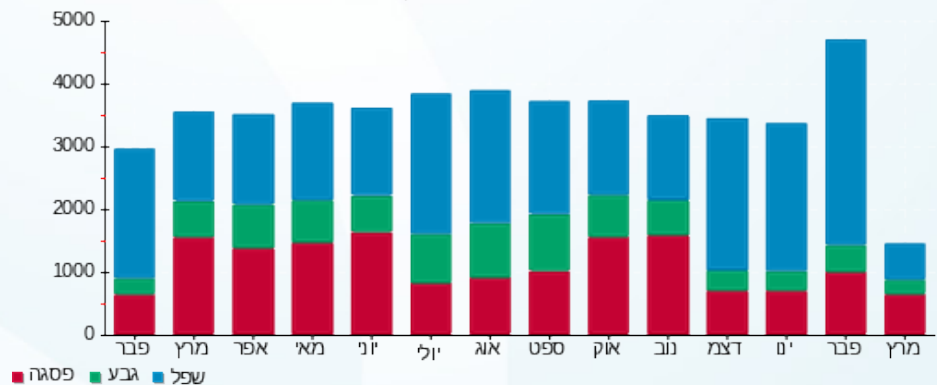



23/05/22

תאריך הפקה:

שם דייר: פסוריאזיס
שם אתר: בית כינרת תל אביב

13/03/22

תאריך קריאה נוכחית:

14/02/22

תאריך קריאה קודמת:

לקוח/ה נכבד/ה, אנו מתכבדים להגיש את חישוב צריכת החשמל לתקופה 14/02/22 - 13/03/22:

פסוריאזיס - 1 - 00022800 (0x0)

סוג תעריף	סוג צריכה	קריאה קודמת	קריאה נוכחית	סה"כ צריכה בקוט"ש	מחיר לקוט"ש בא"ג	סה"כ לתשלום
פרטי חשבון עבור תאריכים:						
777	פסגה	14/02/22	28/02/22	18,576.02	95.84	18,537.56
778	גבע	7,166.65	7,181.82	15.17	57.97	7,166.65
779	שפל	20,577.75	20,732.89	155.14	35.63	20,577.75
פרטי חשבון עבור תאריכים:						
777	פסגה	01/03/22	13/03/22	18,614.85	46.64	18,576.02
778	גבע	7,181.82	7,196.44	14.62	38.61	7,181.82
779	שפל	20,732.89	20,769.92	37.03	31.90	20,732.89

סה"כ לדייר:

שיא ביקוש	סה"כ	שפל	גבע	פסגה
5.14	299.25	192.17	29.79	77.29
	136.49 ₪	67.09 ₪	14.44 ₪	54.97 ₪

סה"כ צריכה
סה"כ לתשלום

38.53 ₪	תשלום קבוע	
0.00 ₪	תשלום עבור גודל חיבור ב KVA (0x0)	
175.02 ₪	סה"כ לתשלום	לא כולל מע"מ

התפלגות חיוב בש"ח לפי תעו"ז

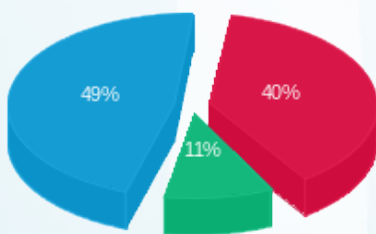

פסגה (54.97 ₪)
גבע (14.44 ₪)
שפל (67.09 ₪)

הסטוריית צריכה בקוט"ש

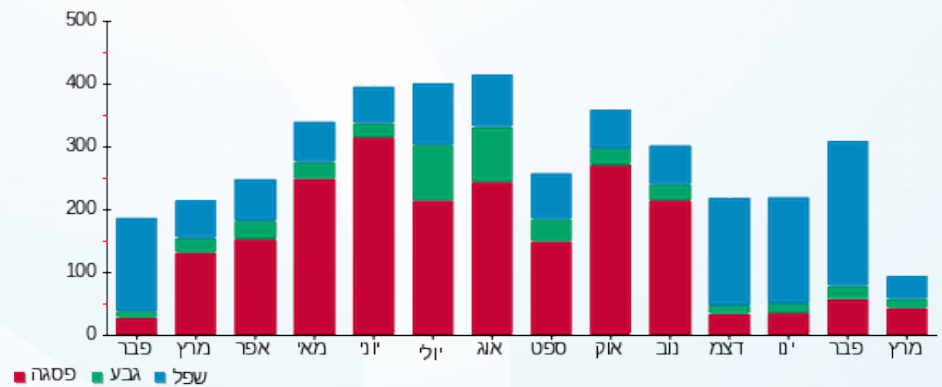

23/05/22 תאריך הפקה:
 13/03/22 תאריך קריאה נוכחית:
 14/02/22 תאריך קריאה קודמת:

שם דייר: פרובוק החזקות בע"מ
 שם אתר: בית כינרת תל אביב

לקוח/ה נכבד/ה, אנו מתכבדים להגיש את חישוב צריכת החשמל לתקופה 14/02/22 - 13/03/22:

פרובוק החזקות בע"מ - 2 - 00022800(0x0)

סוג תעריף	סוג צריכה	קריאה קודמת	קריאה נוכחית	סה"כ צריכה בקוט"ש	מחיר לקוט"ש בא"ג	סה"כ לתשלום
פרטי חשבון עבור תאריכים:						
777	פסגה	14/02/22	28/02/22	87,537.22	95.84	8,387.22
778	גבע	25,712.87	25,735.03	22.15	57.97	1,284.87
779	שפל	43,030.37	43,211.38	181.00	35.63	6,449.38
פרטי חשבון עבור תאריכים:						
777	פסגה	87,537.22	87,627.91	90.68	46.64	4,230.68
778	גבע	25,735.03	25,769.18	34.15	38.61	1,319.18
779	שפל	43,211.38	43,297.86	86.48	31.90	2,759.86

סה"כ לדייר:

שיא ביקוש	סה"כ	שפל	גבע	פסגה
4.67	482.69	267.48	56.31	158.89
	225.78 ₪	92.08 ₪	26.03 ₪	107.67 ₪

סה"כ צריכה
 סה"כ לתשלום

38.53 ₪	תשלום קבוע	
0.00 ₪	תשלום עבור גודל חיבור בKVA (0x0)	
264.31 ₪	סה"כ לתשלום	לא כולל מע"מ

התפלגות חיוב בש"ח לפי תעו"ז

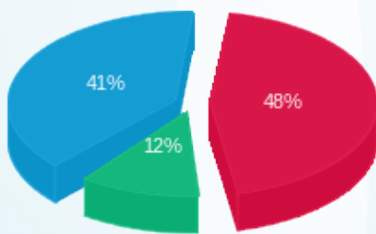

פסגה (107.67 ₪) 48%
 גבע (26.03 ₪) 12%
 שפל (92.08 ₪) 41%

הסטוריית צריכה בקוט"ש

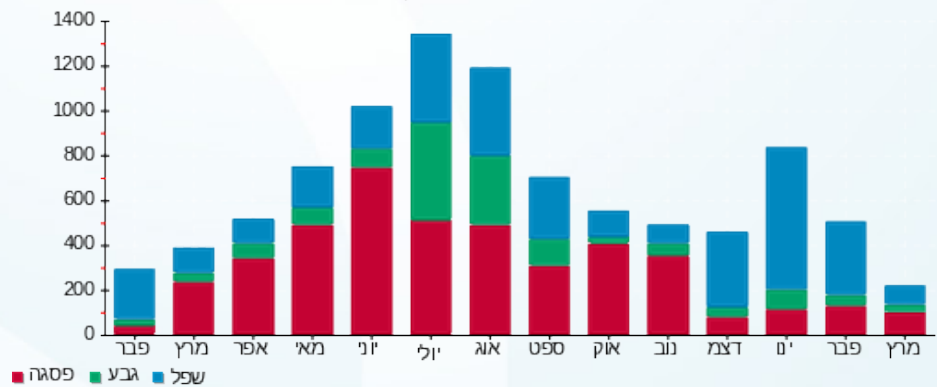



23/05/22

תאריך הפקה:

שם דייר: ראשי

13/03/22

תאריך קריאה נוכחית:

שם אתר: בית כינרת תל אביב

14/02/22

תאריך קריאה קודמת:

לקוח/ה נכבד/ה, אנו מתכבדים להגיש את חישוב צריכת החשמל לתקופה 13/03/22 - 14/02/22:

ראשי - 7 - 00022800 (0x0)

סוג תעריף	סוג צריכה	קריאה קודמת	קריאה נוכחית	סה"כ צריכה בקוט"ש	מחיר לקוט"ש בא"ג	סה"כ לתשלום
פרטי חשבון עבור תאריכים:						
		14/02/22	28/02/22			
777	פסגה	1,120,354.05	1,122,123.98	1,769.93	95.84	1,696.30 ₪
778	גבע	571,569.81	572,338.34	768.53	57.97	445.52 ₪
779	שפל	1,596,792.26	1,602,849.98	6,057.72	35.63	2,158.37 ₪
פרטי חשבון עבור תאריכים:						
		01/03/22	13/03/22			
777	פסגה	1,122,123.98	1,125,344.89	3,220.91	46.64	1,502.23 ₪
778	גבע	572,338.34	573,547.05	1,208.71	38.61	466.68 ₪
779	שפל	1,602,849.98	1,605,831.32	2,981.33	31.90	951.05 ₪

סה"כ לדייר:

שיא ביקוש	סה"כ	שפל	גבע	פסגה
65.86	16,007.14	9,039.05	1,977.24	4,990.84
	7,220.14 ₪	3,109.41 ₪	912.20 ₪	3,198.53 ₪

סה"כ צריכה

סה"כ לתשלום

0.00 ₪	תשלום קבוע	
0.00 ₪	תשלום עבור גודל חיבור בKVA (0x0)	
7,220.14 ₪	סה"כ לתשלום	לא כולל מע"מ

התפלגות חיוב בש"ח לפי תעו"ז

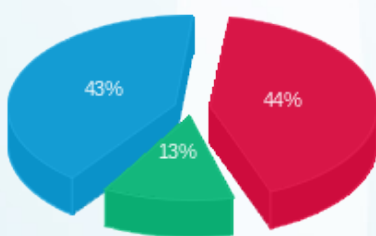

■ פסגה (3,198.53 ₪)
 ■ גבע (912.20 ₪)
 ■ שפל (3,109.41 ₪)

הסטוריית צריכה בקוט"ש

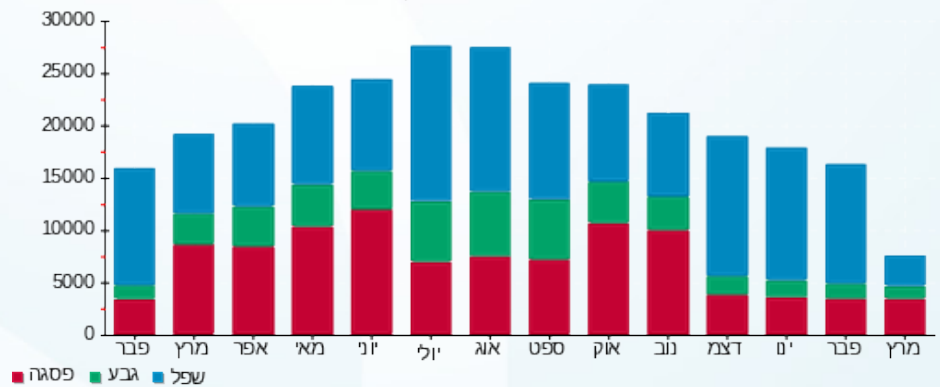

23/05/22 תאריך הפקה:
 13/03/22 תאריך קריאה נוכחית:
 14/02/22 תאריך קריאה קודמת:

שם דייר: רד אביב בע"מ
 שם אתר: בית כינרת תל אביב

לקוח/ה נכבד/ה, אנו מתכבדים להגיש את חישוב צריכת החשמל לתקופה 13/03/22 - 14/02/22:

רד אביב בע"מ - 8 - 00022800(0x0)

סוג תעריף	סוג צריכה	קריאה קודמת	קריאה נוכחית	סה"כ צריכה בקוט"ש	מחיר לקוט"ש בא"ג	סה"כ לתשלום
פרטי חשבון עבור תאריכים:						
		14/02/22	28/02/22			
777	פסגה	724,487.04	726,751.70	2,264.66	95.84	2,170.45 ₪
778	גבע	430,521.07	431,506.08	985.01	57.97	571.01 ₪
779	שפל	271,857.82	279,534.79	7,676.97	35.63	2,735.31 ₪
פרטי חשבון עבור תאריכים:						
		01/03/22	13/03/22			
777	פסגה	726,751.70	728,766.04	2,014.34	46.64	939.49 ₪
778	גבע	431,506.08	432,264.74	758.66	38.61	292.92 ₪
779	שפל	279,534.79	281,455.77	1,920.98	31.90	612.79 ₪

סה"כ לדייר:

שיא ביקוש	סה"כ	שפל	גבע	פסגה	סה"כ צריכה
40.99	15,620.63	9,597.96	1,743.67	4,279.00	סה"כ לתשלום
	7,321.97 ₪	3,348.10 ₪	863.93 ₪	3,109.94 ₪	

38.53 ₪	תשלום קבוע	
0.00 ₪	תשלום עבור גודל חיבור בKVA (0x0)	
7,360.50 ₪	סה"כ לתשלום	לא כולל מע"מ

התפלגות חיוב בש"ח לפי תעו"ז

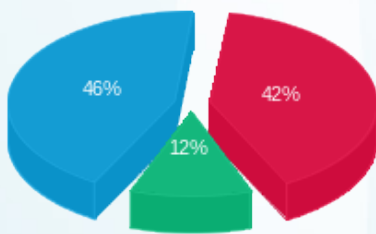

■ פסגה (3,109.94 ₪)
 ■ גבע (863.93 ₪)
 ■ שפל (3,348.10 ₪)

הסטוריית צריכה בקוט"ש

