

23/05/22 תאריך הפקה:
 15/05/22 תאריך קריאה נוכחית:
 14/04/22 תאריך קריאה קודמת:

שם דייר: עדיקא אמנון-תכשיטי יהדות
 שם אתר: בית כינרת תל אביב

לקוח/ה נכבד/ה, אנו מתכבדים להגיש את חישוב צריכת החשמל לתקופה 15/05/22 - 14/04/22:

עדיקא אמנון-תכשיטי יהדות - 4 - 00022800(0x0)

סוג תעריף	סוג צריכה	קריאה קודמת	קריאה נוכחית	סה"כ צריכה בקוט"ש	מחיר לקוט"ש בא"ג	סה"כ לתשלום
פרטי חשבון עבור תאריכים:						
777	פסגה	14/04/22	30/04/22	212.73	46.64	99.21 ₪
778	גבע	6,916.41	6,930.35	13.94	38.61	5.38 ₪
779	שפל	12,692.46	12,719.09	26.63	31.90	8.49 ₪
פרטי חשבון עבור תאריכים:						
777	פסגה	29,847.11	30,034.80	187.69	45.49	85.38 ₪
778	גבע	6,930.35	6,942.64	12.30	37.72	4.64 ₪
779	שפל	12,719.09	12,742.59	23.50	31.20	7.33 ₪

סה"כ לדייר:

פסגה	גבע	שפל	סה"כ	שיא ביקוש
400.42	26.24	50.13	476.78	5.86
184.60 ₪	10.02 ₪	15.83 ₪	210.44 ₪	

סה"כ צריכה
 סה"כ לתשלום

38.53 ₪	תשלום קבוע	
0.00 ₪	תשלום עבור גודל חיבור בKVA (0x0)	
248.97 ₪	סה"כ לתשלום	לא כולל מע"מ

התפלגות חיוב בש"ח לפי תעו"ז

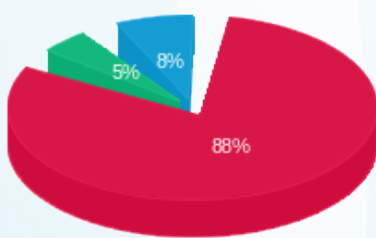

פסגה (184.60 ₪) ■
 גבע (10.02 ₪) ■
 שפל (15.83 ₪) ■

הסטוריית צריכה בקוט"ש

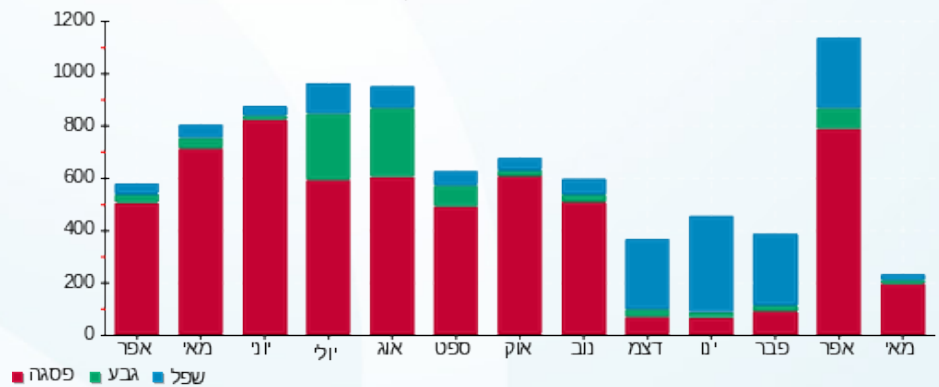

23/05/22 תאריך הפקה:
 15/05/22 תאריך קריאה נוכחית:
 14/04/22 תאריך קריאה קודמת:

שם דייר: ענת גל און
 שם אתר: בית כינרת תל אביב

לקוח/ה נכבד/ה, אנו מתכבדים להגיש את חישוב צריכת החשמל לתקופה 15/05/22 - 14/04/22:

ענת גל און - 3 - 00022800(0x0)

סוג תעריף	סוג צריכה	קריאה קודמת	קריאה נוכחית	סה"כ צריכה בקוט"ש	מחיר לקוט"ש בא"ג	סה"כ לתשלום
פרטי חשבון עבור תאריכים:						
777	פסגה	14/04/22	30/04/22	41.25	46.64	19.24 ₪
778	גבע	13,505.89	13,520.50	14.61	38.61	5.64 ₪
779	שפל	18,988.30	18,992.05	3.75	31.90	1.20 ₪
פרטי חשבון עבור תאריכים:						
777	פסגה	01/05/22	15/05/22	36.40	45.49	16.56 ₪
778	גבע	13,520.50	13,533.39	12.89	37.72	4.86 ₪
779	שפל	18,992.05	18,995.37	3.32	31.20	1.03 ₪

סה"כ לדייר:

פסגה	גבע	שפל	סה"כ	שיא ביקוש
77.65	27.50	7.07	112.22	2.35
₪ 35.80	₪ 10.50	₪ 2.23	₪ 48.53	

סה"כ צריכה
 סה"כ לתשלום

38.53 ₪	תשלום קבוע	
0.00 ₪	תשלום עבור גודל חיבור בKVA (0x0)	
87.06 ₪	סה"כ לתשלום	לא כולל מע"מ

התפלגות חיוב בש"ח לפי תעו"ז

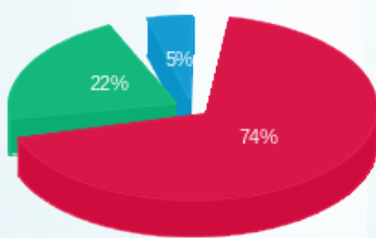

פסגה (35.80 ₪) ■
 גבע (10.50 ₪) ■
 שפל (2.23 ₪) ■

הסטוריית צריכה בקוט"ש

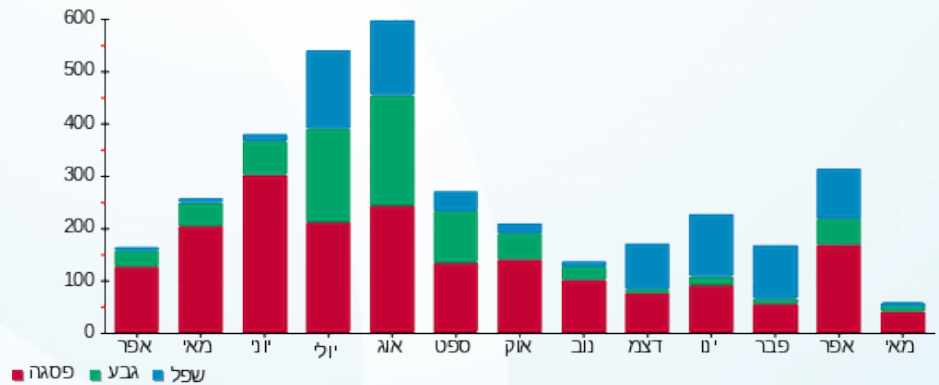



23/05/22

תאריך הפקה:

שם דייר: פולטון (מרתף)
שם אתר: בית כינרת תל אביב

15/05/22

תאריך קריאה נוכחית:

14/04/22

תאריך קריאה קודמת:

לקוח/ה נכבד/ה, אנו מתכבדים להגיש את חישוב צריכת החשמל לתקופה 15/05/22 - 14/04/22:

פולטון (מרתף) - 5 - 00022800 (0x0)

סוג תעריף	סוג צריכה	קריאה קודמת	קריאה נוכחית	סה"כ צריכה בקוט"ש	מחיר לקוט"ש בא"ג	סה"כ לתשלום
פרטי חשבון עבור תאריכים:						
		14/04/22	30/04/22			
777	פסגה	33,034.31	33,135.52	101.21	46.64	47.20 ₪
778	גבע	9,562.29	9,586.09	23.80	38.61	9.19 ₪
779	שפל	25,492.42	25,550.53	58.11	31.90	18.54 ₪
פרטי חשבון עבור תאריכים:						
		01/05/22	15/05/22			
777	פסגה	33,135.52	33,224.82	89.30	45.49	40.62 ₪
778	גבע	9,586.09	9,607.08	20.99	37.72	7.92 ₪
779	שפל	25,550.53	25,601.80	51.27	31.20	16.00 ₪

סה"כ לדייר:

פסגה	גבע	שפל	סה"כ	שיא ביקוש
190.51	44.79	109.38	344.68	6.53
₪ 87.83	₪ 17.11	₪ 34.53	₪ 139.47	

סה"כ צריכה
סה"כ לתשלום

38.53 ₪	תשלום קבוע	
0.00 ₪	תשלום עבור גודל חיבור בKVA (0x0)	
178.00 ₪	סה"כ לתשלום	לא כולל מע"מ

התפלגות חיוב בש"ח לפי תעו"ז

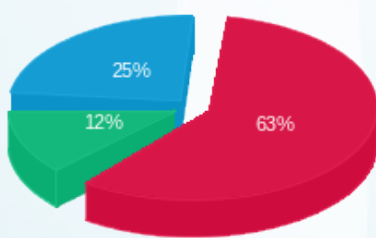

פסגה (87.83 ₪) ■
גבע (17.11 ₪) ■
שפל (34.53 ₪) ■

הסטוריית צריכה בקוט"ש

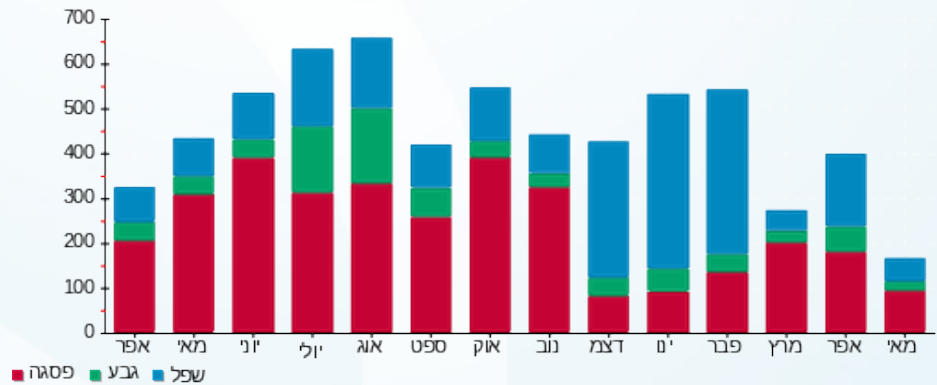

23/05/22 תאריך הפקה:
 15/05/22 תאריך קריאה נוכחית:
 14/04/22 תאריך קריאה קודמת:

שם דייר: פ.אייץ.איי נטוורקס (P.H.I)
 שם אתר: בית כינרת תל אביב

לקוח/ה נכבד/ה, אנו מתכבדים להגיש את חישוב צריכת החשמל לתקופה 15/05/22 - 14/04/22:

פ.אייץ.איי נטוורקס (6 - 00022800) (P.H.I)

סה"כ לתשלום	מחיר לקוט"ש בא"ג	סה"כ צריכה בקוט"ש	קריאה נוכחית	קריאה קודמת	סוג צריכה	סוג תעריף
			30/04/22	14/04/22	פרטי חשבון עבור תאריכים:	
₪ 346.05	46.64	741.95	159,457.51	158,715.56	פסגה	777
₪ 152.27	38.61	394.39	88,351.46	87,957.07	גבע	778
₪ 282.28	31.90	884.88	254,756.48	253,871.60	שפל	779
			15/05/22	01/05/22	פרטי חשבון עבור תאריכים:	
₪ 297.80	45.49	654.66	160,112.17	159,457.51	פסגה	777
₪ 131.26	37.72	347.99	88,699.45	88,351.46	גבע	778
₪ 243.60	31.20	780.77	255,537.25	254,756.48	שפל	779

סה"כ לדייר:

שיא ביקוש	סה"כ	שפל	גבע	פסגה	סה"כ צריכה
26.72	3,804.64	1,665.65	742.38	1,396.61	סה"כ לתשלום
	₪ 1,453.26	₪ 525.88	₪ 283.54	₪ 643.85	

₪ 38.53	תשלום קבוע	
₪ 0.00	תשלום עבור גודל חיבור ב-KVA (0x0)	
₪ 1,491.79	סה"כ לתשלום	לא כולל מע"מ

התפלגות חיוב בש"ח לפי תעו"ז

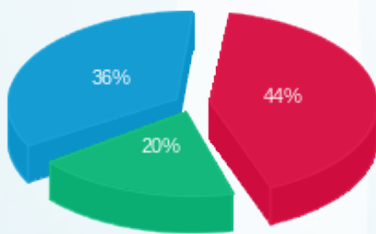

פסגה (₪ 643.85)
 גבע (₪ 283.54)
 שפל (₪ 525.88)

הסטוריית צריכה בקוט"ש

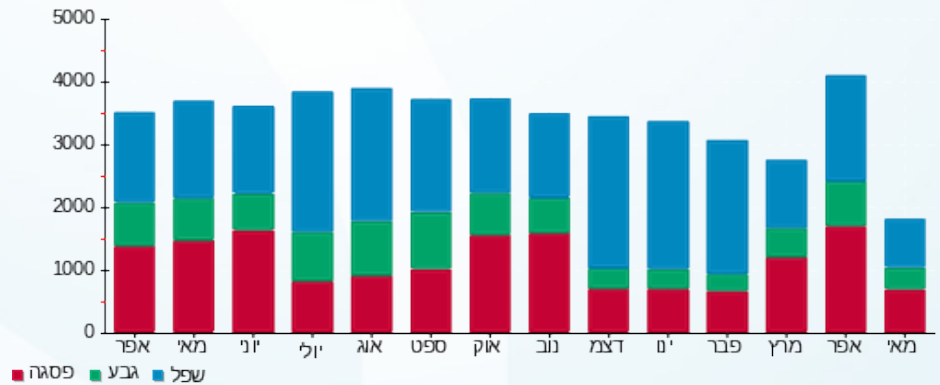

23/05/22 תאריך הפקה:
 15/05/22 תאריך קריאה נוכחית:
 14/04/22 תאריך קריאה קודמת:

שם דייר: פסוריאזיס
 שם אתר: בית כינרת תל אביב

לקוח/ה נכבד/ה, אנו מתכבדים להגיש את חישוב צריכת החשמל לתקופה 14/04/22 - 15/05/22:

פסוריאזיס - 1 - 00022800 (0x0)

סה"כ לתשלום	מחיר לקוט"ש בא"ג	סה"כ צריכה בקוט"ש	קריאה נוכחית	קריאה קודמת	סוג צריכה	סוג תעריף
			30/04/22	14/04/22	פרטי חשבון עבור תאריכים:	
29.29 ₪	46.64	62.81	18,787.79	18,724.98	פסגה	777
6.31 ₪	38.61	16.35	7,229.55	7,213.20	גבע	778
12.34 ₪	31.90	38.67	20,782.98	20,744.31	שפל	779
			15/05/22	01/05/22	פרטי חשבון עבור תאריכים:	
25.21 ₪	45.49	55.41	18,843.20	18,787.79	פסגה	777
5.44 ₪	37.72	14.43	7,243.98	7,229.55	גבע	778
10.65 ₪	31.20	34.12	20,817.10	20,782.98	שפל	779

סה"כ לדייר:

שיא ביקוש	סה"כ	שפל	גבע	פסגה	סה"כ צריכה
7.68	221.79	72.79	30.78	118.22	סה"כ לתשלום
	89.24 ₪	22.98 ₪	11.76 ₪	54.50 ₪	

38.53 ₪	תשלום קבוע	
0.00 ₪	תשלום עבור גודל חיבור בKVA (0x0)	
127.77 ₪	סה"כ לתשלום	לא כולל מע"מ

התפלגות חיוב בש"ח לפי תעו"ז

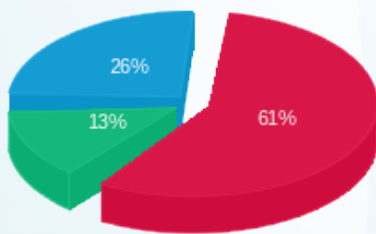

פסגה (54.50 ₪) ■
 גבע (11.76 ₪) ■
 שפל (22.98 ₪) ■

הסטוריית צריכה בקוט"ש

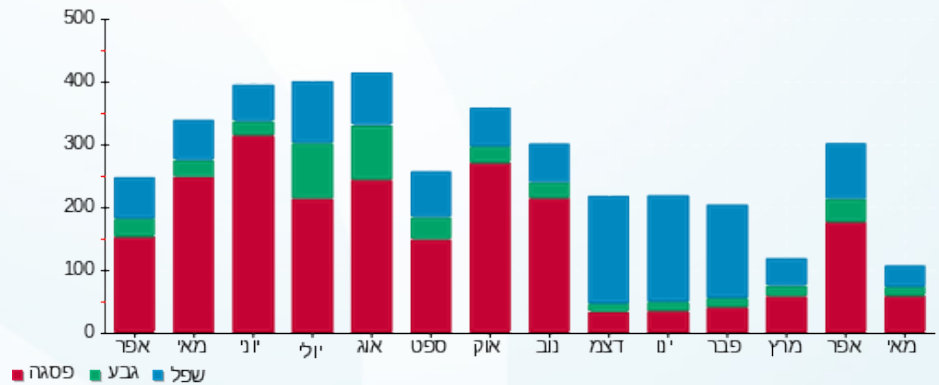

23/05/22 תאריך הפקה:
 15/05/22 תאריך קריאה נוכחית:
 14/04/22 תאריך קריאה קודמת:

שם דייר: פרובוק החזקות בע"מ
 שם אתר: בית כינרת תל אביב

לקוח/ה נכבד/ה, אנו מתכבדים להגיש את חישוב צריכת החשמל לתקופה 15/05/22 - 14/04/22:

פרובוק החזקות בע"מ - 2 - 00022800(0x0)

סוג תעריף	סוג צריכה	קריאה קודמת	קריאה נוכחית	סה"כ צריכה בקוט"ש	מחיר לקוט"ש בא"ג	סה"כ לתשלום
פרטי חשבון עבור תאריכים:						
777	פסגה	14/04/22	30/04/22	100.34	46.64	46.80 ₪
778	גבע	25,802.63	25,826.87	24.24	38.61	9.36 ₪
779	שפל	43,377.30	43,436.50	59.20	31.90	18.88 ₪
פרטי חשבון עבור תאריכים:						
777	פסגה	01/05/22	15/05/22	88.54	45.49	40.27 ₪
778	גבע	25,826.87	25,848.26	21.39	37.72	8.07 ₪
779	שפל	43,436.50	43,488.74	52.24	31.20	16.30 ₪

סה"כ לדייר:

פסגה	גבע	שפל	סה"כ	שיא ביקוש
188.88	45.63	111.43	345.94	5.14
₪ 87.07	₪ 17.43	₪ 35.18	₪ 139.68	

סה"כ צריכה
 סה"כ לתשלום

38.53 ₪	תשלום קבוע	
0.00 ₪	תשלום עבור גודל חיבור בKVA (0x0)	
178.21 ₪	סה"כ לתשלום	לא כולל מע"מ

התפלגות חיוב בש"ח לפי תעו"ז

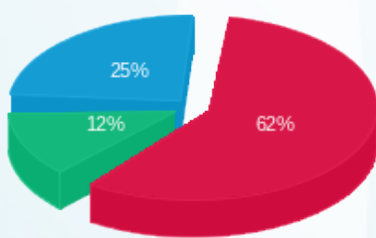

פסגה (87.07 ₪)
 גבע (17.43 ₪)
 שפל (35.18 ₪)

הסטוריית צריכה בקוט"ש

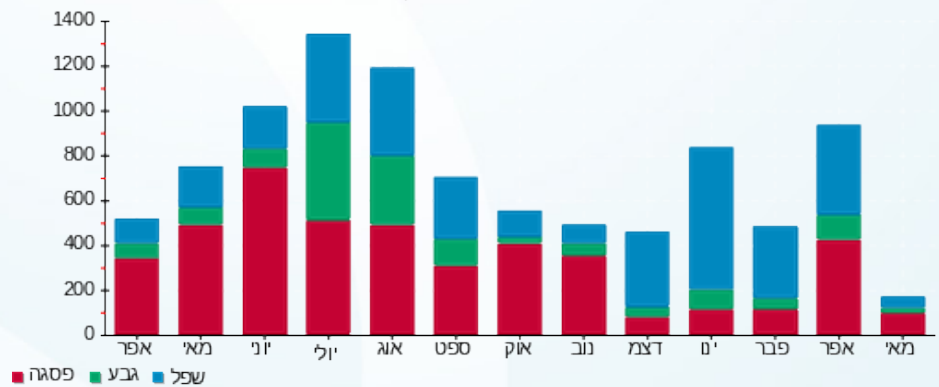



23/05/22

תאריך הפקדה:

שם דייר: ראשי

15/05/22

תאריך קריאה נוכחית:

שם אתר: בית כינרת תל אביב

14/04/22

תאריך קריאה קודמת:

לקוח/ה נכבד/ה, אנו מתכבדים להגיש את חישוב צריכת החשמל לתקופה 15/05/22 - 14/04/22:

ראשי - 7 - 00022800 (0x0)

סוג תעריף	סוג צריכה	קריאה קודמת	קריאה נוכחית	סה"כ צריכה בקוט"ש	מחיר לקוט"ש בא"ג	סה"כ לתשלום
פרטי חשבון עבור תאריכים:						
		14/04/22	30/04/22			
777	פסגה	1,133,312.42	1,137,451.46	4,139.04	46.64	1,930.45 ₪
778	גבע	576,325.00	578,491.64	2,166.64	38.61	836.54 ₪
779	שפל	1,612,694.00	1,617,615.36	4,921.36	31.90	1,569.91 ₪
פרטי חשבון עבור תאריכים:						
		01/05/22	15/05/22			
777	פסגה	1,137,451.46	1,141,103.56	3,652.10	45.49	1,661.34 ₪
778	גבע	578,491.64	580,403.38	1,911.74	37.72	721.11 ₪
779	שפל	1,617,615.36	1,621,957.72	4,342.36	31.20	1,354.82 ₪

סה"כ לדייר:

שיא ביקוש	סה"כ	שפל	גבע	פסגה	סה"כ צריכה
0.03	21,133.24	9,263.72	4,078.38	7,791.14	סה"כ לתשלום
	8,074.17 ₪	2,924.73 ₪	1,557.65 ₪	3,591.79 ₪	

0.00 ₪	תשלום קבוע	
0.00 ₪	תשלום עבור גודל חיבור בKVA (0x0)	
8,074.17 ₪	סה"כ לתשלום	לא כולל מע"מ

התפלגות חיוב בש"ח לפי תעו"ז

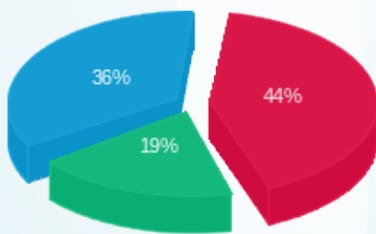

פסגה (3,591.79 ₪) ■
 גבע (1,557.65 ₪) ■
 שפל (2,924.73 ₪) ■

הסטוריית צריכה בקוט"ש

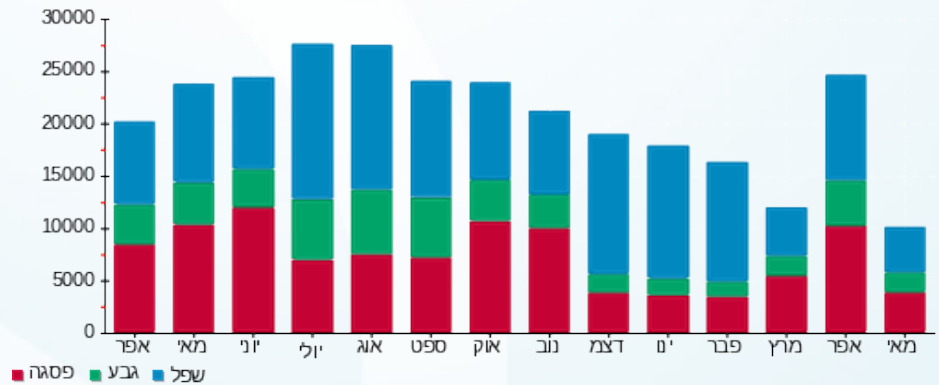



23/05/22

תאריך הפקה:

שם דייר: רד אביב בע"מ
שם אתר: בית כינרת תל אביב

15/05/22

תאריך קריאה נוכחית:

14/04/22

תאריך קריאה קודמת:

לקוח/ה נכבד/ה, אנו מתכבדים להגיש את חישוב צריכת החשמל לתקופה 15/05/22 - 14/04/22:

רד אביב בע"מ - 8 - 00022800(0x0)

סה"כ לתשלום	מחיר לקוט"ש בא"ג	סה"כ צריכה בקוט"ש	קריאה נוכחית	קריאה קודמת	סוג צריכה	סוג תעריף
			30/04/22	14/04/22	פרטי חשבון עבור תאריכים:	
1,136.01 ₪	46.64	2,435.70	735,008.77	732,573.07	פסגה	777
537.56 ₪	38.61	1,392.28	435,090.99	433,698.71	גבע	778
1,050.10 ₪	31.90	3,291.85	285,722.02	282,430.17	שפל	779
			15/05/22	01/05/22	פרטי חשבון עבור תאריכים:	
977.64 ₪	45.49	2,149.14	737,157.91	735,008.77	פסגה	777
463.38 ₪	37.72	1,228.48	436,319.47	435,090.99	גבע	778
906.23 ₪	31.20	2,904.57	288,626.59	285,722.02	שפל	779

סה"כ לדייר:

שיא ביקוש	סה"כ	שפל	גבע	פסגה	סה"כ צריכה
24.35	13,402.02	6,196.42	2,620.76	4,584.84	סה"כ לתשלום
	5,070.92 ₪	1,956.33 ₪	1,000.94 ₪	2,113.65 ₪	

38.53 ₪	תשלום קבוע	
0.00 ₪	תשלום עבור גודל חיבור בKVA (0x0)	
5,109.45 ₪	סה"כ לתשלום	לא כולל מע"מ

התפלגות חיוב בש"ח לפי תעו"ז

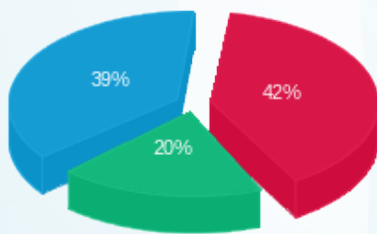

■ פסגה (2,113.65 ₪)
■ גבע (1,000.94 ₪)
■ שפל (1,956.33 ₪)

הסטוריית צריכה בקוט"ש

