

24/05/22 תאריך הפקה:  
 22/05/22 תאריך קריאה נוכחי:  
 23/04/22 תאריך קריאה קודמת:

שם דייר: \*בניין 1 - דירה 1261 קנפו שלום בעל דירה  
 שם אתר: אלמוג פרטיים חדש

לקוח/ה נכבד/ה, אנו מתכבדים להגיש את חישוב צריכת החשמל לתקופה 22/05/22 - 23/04/22:

בניין 1 - דירה 1261 קנפו שלום בעל דירה - 18 - 00023164 (0x0)

| סוג תעריף                | סוג צריכה | קריאה קודמת | קריאה נוכחית | הפרש קריאות | מקדם הכפלה | סה"כ צריכה בקוט"ש | מחיר לקוט"ש בא"ג | סה"כ לתשלום |
|--------------------------|-----------|-------------|--------------|-------------|------------|-------------------|------------------|-------------|
| פרטי חשבון עבור תאריכים: |           | 23/04/22    | 22/05/22     |             |            |                   |                  |             |
| 999                      | אלמוג     | 145,144.59  | 145,786.47   | 641.88      | 0.50       | 320.94            | 47.25            | 151.64 ₪    |
| בשימוש יחידה צמודה       |           |             |              |             |            |                   |                  |             |
| צריכה ביתית נטו 100%     |           |             |              |             |            |                   |                  |             |

|          |                                  |              |
|----------|----------------------------------|--------------|
| 21.31 ₪  | תשלום קבוע                       |              |
| 0.00 ₪   | תשלום עבור גודל חיבור בKVA (0x0) |              |
| 172.95 ₪ | סה"כ לתשלום                      | לא כולל מע"מ |

התפלגות חיוב בש"ח לפי תעו"ז

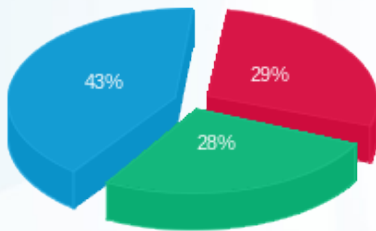

פסגה (₪ 44.26)  
 גבע (₪ 41.90)  
 שפל (₪ 65.48)

הסטוריית צריכה בקוט"ש

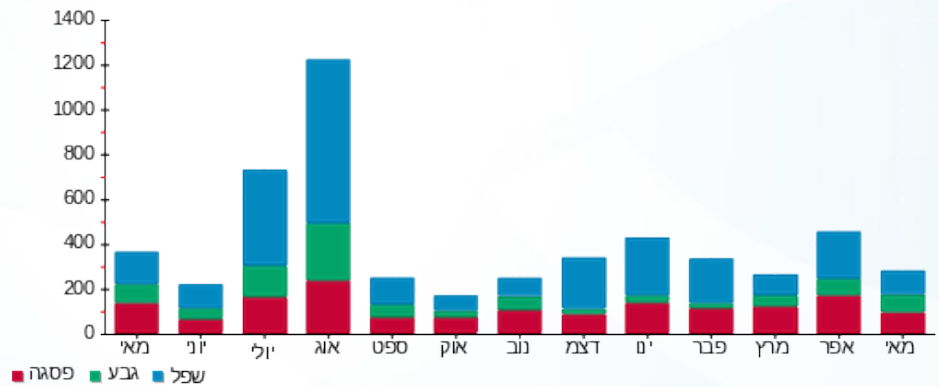



24/05/22 תאריך הפקדה:  
 22/05/22 תאריך קריאה נוכחי:  
 23/04/22 תאריך קריאה קודמת:

**שם דייר:** \*בניין 2 - דירה 2031 בן רוحي שניר  
**שם אתר:** אלמוג פרטיים חדש

**לקוח/ה נכבד/ה, אנו מתכבדים להגיש את חישוב צריכת החשמל לתקופה 22/05/22 - 23/04/22:**

בניין 2 - דירה 2031 בן רוحي שניר - 3 - (0x0)00023145

| סה"כ לתשלום | מחיר לקוט"ש בא"ג | סה"כ צריכה בקוט"ש | מקדם הכפלה           | הפרש קריאות | קריאה נוכחית | קריאה קודמת | סוג צריכה                | סוג תעריף |
|-------------|------------------|-------------------|----------------------|-------------|--------------|-------------|--------------------------|-----------|
|             |                  |                   |                      |             | 22/05/22     | 23/04/22    | פרטי חשבון עבור תאריכים: |           |
| 180.67 ₪    | 47.25            | 382.36            | 0.50                 | 764.72      | 247,193.76   | 246,429.04  | אלמוג                    | 999       |
| 0.00 ₪      | 47.25            | 0.00              | בשימוש יחידה צמודה   |             |              |             |                          |           |
| 180.67 ₪    | 47.25            | 382.36            | צריכה ביתית נטו 100% |             |              |             |                          |           |

|          |                                         |  |                     |
|----------|-----------------------------------------|--|---------------------|
| 21.31 ₪  | <b>תשלום קבוע</b>                       |  |                     |
| 0.00 ₪   | <b>תשלום עבור גודל חיבור בKVA (0x0)</b> |  |                     |
| 201.98 ₪ | <b>סה"כ לתשלום</b>                      |  | <b>לא כולל מע"מ</b> |



24/05/22

תאריך הפקדה:

שם דייר: \*בניין 2 - ראשי - מתתיהו בר מסעדה בע"מ  
שם אתר: אלמוג פרטיים חדש

22/05/22

תאריך קריאה נוכחי:

23/04/22

תאריך קריאה קודמת:

לקוח/ה נכבד/ה, אנו מתכבדים להגיש את חישוב צריכת החשמל לתקופה 22/05/22 - 23/04/22:

בניין 2 - ראשי - מתתיהו בר מסעדה בע"מ - 6 - 00023547(0x0)

| סוג תעריף                | סוג צריכה | קריאה קודמת | קריאה נוכחית | הפרש קריאות | מקדם הכפלה | סה"כ צריכה בקוט"ש | מחיר לקוט"ש בא"ג | סה"כ לתשלום |
|--------------------------|-----------|-------------|--------------|-------------|------------|-------------------|------------------|-------------|
| פרטי חשבון עבור תאריכים: |           | 23/04/22    | 22/05/22     |             |            |                   |                  |             |
| 999                      | אלמוג     | 698,507.88  | 703,809.89   | 5,302.01    | 2.00       | 10,604.02         | 47.25            | 5,010.40 ₪  |
| בשימוש יחידה צמודה       |           |             |              |             |            |                   |                  |             |
| צריכה ביתית נטו 100%     |           |             |              |             |            |                   |                  |             |

|            |                                         |                     |
|------------|-----------------------------------------|---------------------|
| 21.31 ₪    | <b>תשלום קבוע</b>                       |                     |
| 0.00 ₪     | <b>תשלום עבור גודל חיבור בKVA (0x0)</b> |                     |
| 5,031.71 ₪ | <b>סה"כ לתשלום</b>                      | <b>לא כולל מע"מ</b> |

התפלגות חיוב בש"ח לפי תע"ז

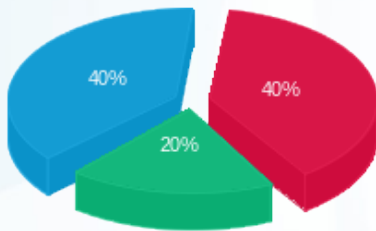

- פסגה (2,024.98 ₪) - 40%
- גבע (993.13 ₪) - 20%
- שפל (1,992.29 ₪) - 40%

הסטוריית צריכה בקוט"ש

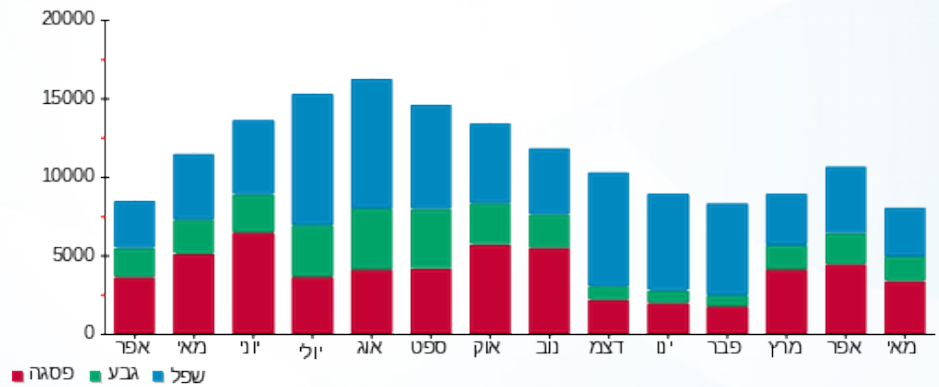

24/05/22 תאריך הפקדה:  
 22/05/22 תאריך קריאה נוכחי:  
 23/04/22 תאריך קריאה קודמת:

שם דייר: \*בנין 8 - דירה 8003 8004 עמוס ממו  
 שם אתר: אלמוג פרטיים חדש

לקוח/ה נכבד/ה, אנו מתכבדים להגיש את חישוב צריכת החשמל לתקופה 22/05/22 - 23/04/22:

בנין 8 - דירה 8003 8004 עמוס ממו - 2 - 81003994(0x0)

| סוג תעריף                | סוג צריכה | קריאה קודמת | קריאה נוכחית | הפרש קריאות | מקדם הכפלה | סה"כ צריכה בקוט"ש | מחיר לקוט"ש בא"ג | סה"כ לתשלום |
|--------------------------|-----------|-------------|--------------|-------------|------------|-------------------|------------------|-------------|
| פרטי חשבון עבור תאריכים: |           | 23/04/22    | 22/05/22     |             |            |                   |                  |             |
| 999                      | אלמוג     | 100,456.40  | 101,292.00   | 835.60      | 1.00       | 835.60            | 47.25            | 394.82 ₪    |
| בשימוש יחידה צמודה       |           |             |              |             |            |                   |                  |             |
| צריכה ביתית נטו 100%     |           |             |              |             |            |                   |                  |             |

|          |                                  |              |
|----------|----------------------------------|--------------|
| 21.31 ₪  | תשלום קבוע                       |              |
| 0.00 ₪   | תשלום עבור גודל חיבור בKVA (0x0) |              |
| 416.13 ₪ | סה"כ לתשלום                      | לא כולל מע"מ |

התפלגות חיוב בש"ח לפי תעו"ז

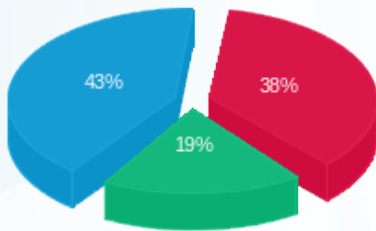

פסגה (₪ 148.65)  
 גבע (₪ 76.40)  
 שפל (₪ 169.77)

הסטוריית צריכה בקוט"ש

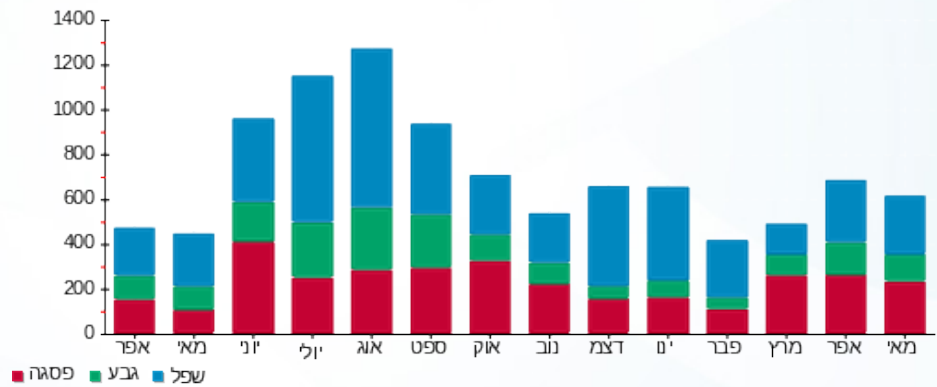

24/05/22 תאריך הפקה:  
 22/05/22 תאריך קריאה נוכחי:  
 23/04/22 תאריך קריאה קודמת:

שם דייר: \*בניין 9 - דירה 9702 שלום קנפו  
 שם אתר: אלמוג פרטיים חדש

**לקוח/ה נכבד/ה, אנו מתכבדים להגיש את חישוב צריכת החשמל לתקופה 22/05/22 - 23/04/22:**

בניין 9 - דירה 9702 שלום קנפו - 2 - 13170741(0x0)

| סוג תעריף                | סוג צריכה | קריאה קודמת | קריאה נוכחית | הפרש קריאות | מקדם הכפלה | סה"כ צריכה בקוט"ש | מחיר לקוט"ש בא"ג | סה"כ לתשלום |
|--------------------------|-----------|-------------|--------------|-------------|------------|-------------------|------------------|-------------|
| פרטי חשבון עבור תאריכים: |           | 23/04/22    | 22/05/22     |             |            |                   |                  |             |
| 999                      | אלמוג     | 39,878.50   | 41,140.10    | 1,261.60    | 0.50       | 630.80            | 47.25            | 298.05 ₪    |
| בשימוש יחידה צמודה       |           |             |              |             |            |                   |                  |             |
| צריכה ביתית נטו 100%     |           |             |              |             |            |                   |                  |             |

|          |                                         |                     |
|----------|-----------------------------------------|---------------------|
| 21.31 ₪  | <b>תשלום קבוע</b>                       |                     |
| 0.00 ₪   | <b>תשלום עבור גודל חיבור בKVA (0x0)</b> |                     |
| 319.36 ₪ | <b>סה"כ לתשלום</b>                      | <b>לא כולל מע"מ</b> |

התפלגות חיוב בש"ח לפי תעו"ז

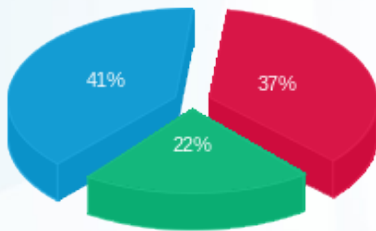

פסגה (109.76 ₪) 41%  
 גבע (65.96 ₪) 22%  
 שפל (122.33 ₪) 37%

הסטוריית צריכה בקוט"ש

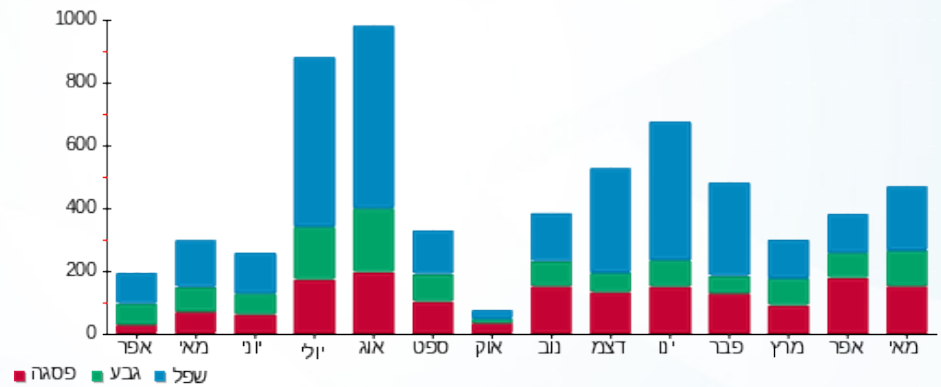

24/05/22 תאריך הפקה:  
 22/05/22 תאריך קריאה נוכחי:  
 23/04/22 תאריך קריאה קודמת:

שם דייר: בניין 1 - דירה 1011 מלכה מוריס  
 שם אתר: אלמוג פרטיים חדש

**לקוח/ה נכבד/ה, אנו מתכבדים להגיש את חישוב צריכת החשמל לתקופה 22/05/22 - 23/04/22:**

בניין 1 - דירה 1011 מלכה מוריס - 9 - 00023164(0x0)

| סוג תעריף                | סוג צריכה | קריאה קודמת | קריאה נוכחית | הפרש קריאות | מקדם הכפלה | סה"כ צריכה בקוט"ש | מחיר לקוט"ש בא"ג | סה"כ לתשלום |
|--------------------------|-----------|-------------|--------------|-------------|------------|-------------------|------------------|-------------|
| פרטי חשבון עבור תאריכים: |           | 23/04/22    | 22/05/22     |             |            |                   |                  |             |
| 999                      | אלמוג     | 118,667.50  | 119,139.41   | 471.91      | 0.50       | 235.96            | 47.25            | 111.49 ₪    |
| בשימוש יחידה צמודה       |           |             |              |             |            |                   |                  |             |
| צריכה ביתית נטו 100%     |           |             |              |             |            |                   |                  |             |

**ציבורי**

| סוג תשלום | הערה   |
|-----------|--------|
| 78.73 ₪   | ציבורי |

| תשלום קבוע | תשלום עבור גודל חיבור בKVA (0x0) | סה"כ לתשלום |
|------------|----------------------------------|-------------|
| 21.31 ₪    | 0.00 ₪                           | 211.53 ₪    |

התפלגות חיוב בש"ח לפי תעו"ז

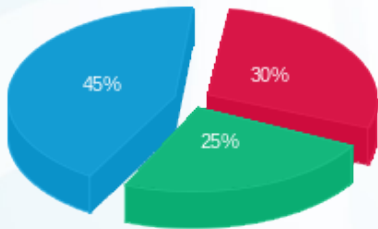

פסגה (33.25 ₪)  
 גבע (27.85 ₪)  
 שפל (50.39 ₪)

הסטוריית צריכה בקוט"ש

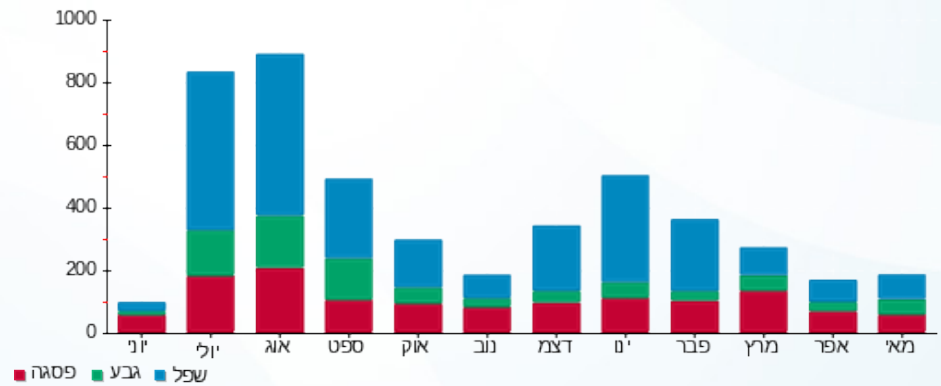



24/05/22

תאריך הפקה:

שם דייר: בניין 1 - דירה 1041 אריאל אברהם  
שם אתר: אלמוג פרטיים חדש

22/05/22

תאריך קריאה נוכחי:

23/04/22

תאריך קריאה קודמת:

לקוח/ה נכבד/ה, אנו מתכבדים להגיש את חישוב צריכת החשמל לתקופה 22/05/22 - 23/04/22:

בניין 1 - דירה 1041 אריאל אברהם - 6 - 00023164(0x0)

| סה"כ לתשלום | מחיר לקוט"ש בא"ג | סה"כ צריכה בקוט"ש | מקדם הכפלה | הפרש קריאות | קריאה נוכחית         | קריאה קודמת | סוג צריכה | סוג תעריף                |
|-------------|------------------|-------------------|------------|-------------|----------------------|-------------|-----------|--------------------------|
|             |                  |                   |            |             | 22/05/22             | 23/04/22    |           | פרטי חשבון עבור תאריכים: |
| 237.81 ₪    | 47.25            | 503.30            | 0.50       | 1,006.60    | 115,917.44           | 114,910.84  | אלמוג     | 999                      |
| 0.00 ₪      | 47.25            | 0.00              |            |             | בשימוש יחידה צמודה   |             |           |                          |
| 237.81 ₪    | 47.25            | 503.30            |            |             | צריכה ביתית נטו 100% |             |           |                          |

ציבורי

| סה"כ לתשלום | הערה   |
|-------------|--------|
| 78.73 ₪     | ציבורי |

|          |                                  |              |
|----------|----------------------------------|--------------|
| 21.31 ₪  | תשלום קבוע                       |              |
| 0.00 ₪   | תשלום עבור גודל חיבור בKVA (0x0) |              |
| 337.85 ₪ | סה"כ לתשלום                      | לא כולל מע"מ |





24/05/22

תאריך הפקה:

**שם דייר:** בניין 1 - דירה 1051 כהן גיא - בעל דירה  
**שם אתר:** אלמוג פרטיים חדש

22/05/22

תאריך קריאה נוכחי:

23/04/22

תאריך קריאה קודמת:

**לקוח/ה נכבד/ה, אנו מתכבדים להגיש את חישוב צריכת החשמל לתקופה 22/05/22 - 23/04/22:**
**בניין 1 - דירה 1051 כהן גיא - בעל דירה - 5 - 00023164(0x0)**

| סוג תעריף                | סוג צריכה | קריאה קודמת | קריאה נוכחית | הפרש קריאות | מקדם הכפלה | סה"כ צריכה בקוט"ש | מחיר לקוט"ש בא"ג | סה"כ לתשלום |
|--------------------------|-----------|-------------|--------------|-------------|------------|-------------------|------------------|-------------|
| פרטי חשבון עבור תאריכים: |           | 23/04/22    | 22/05/22     |             |            |                   |                  |             |
| 999                      | אלמוג     | 118,947.96  | 119,752.84   | 804.88      | 0.50       | 402.44            | 47.25            | 190.15 ₪    |
| בשימוש יחידה צמודה       |           |             |              |             |            |                   |                  |             |
| צריכה ביתית נטו 100%     |           |             |              |             |            |                   |                  |             |

**ציבורי**

| סה"כ לתשלום | הערה   |
|-------------|--------|
| 78.73 ₪     | ציבורי |

|          |                                         |                     |
|----------|-----------------------------------------|---------------------|
| 21.31 ₪  | <b>תשלום קבוע</b>                       |                     |
| 0.00 ₪   | <b>תשלום עבור גודל חיבור בKVA (0x0)</b> |                     |
| 290.19 ₪ | <b>סה"כ לתשלום</b>                      | <b>לא כולל מע"מ</b> |



24/05/22 תאריך הפקדה:  
 22/05/22 תאריך קריאה נוכחי:  
 23/04/22 תאריך קריאה קודמת:

שם דייר: בניין 1 - דירה 1071 לוף ענבל - בעל דירה  
 שם אתר: אלמוג פרטיים חדש

**לקוח/ה נכבד/ה, אנו מתכבדים להגיש את חישוב צריכת החשמל לתקופה 22/05/22 - 23/04/22:**

בניין 1 - דירה 1071 לוף ענבל - בעל דירה - 10 - 00023164 (0x0)

| סוג תעריף                | סוג צריכה | קריאה קודמת | קריאה נוכחית | הפרש קריאות | מקדם הכפלה | סה"כ צריכה בקוט"ש | מחיר לקוט"ש בא"ג | סה"כ לתשלום |
|--------------------------|-----------|-------------|--------------|-------------|------------|-------------------|------------------|-------------|
| פרטי חשבון עבור תאריכים: |           | 23/04/22    | 22/05/22     |             |            |                   |                  |             |
| 999                      | אלמוג     | 127,830.85  | 128,856.63   | 1,025.78    | 0.50       | 512.89            | 47.25            | 242.34 ₪    |
| בשימוש יחידה צמודה       |           |             |              |             |            |                   |                  |             |
| צריכה ביתית נטו 100%     |           |             |              |             |            |                   |                  |             |

**ציבורי**

| סה"כ לתשלום | הערה   |
|-------------|--------|
| 78.73 ₪     | ציבורי |

|          |                                  |              |
|----------|----------------------------------|--------------|
| 21.31 ₪  | תשלום קבוע                       |              |
| 0.00 ₪   | תשלום עבור גודל חיבור בKVA (0x0) |              |
| 342.38 ₪ | סה"כ לתשלום                      | לא כולל מע"מ |



24/05/22

תאריך הפקה:

**שם דייר:** בניין 1 - דירה 1231 1232 יצחק קוחן בעל דירה  
**שם אתר:** אלמוג פרטיים חדש

22/05/22

תאריך קריאה נוכחי:

23/04/22

תאריך קריאה קודמת:

**לקוח/ה נכבד/ה, אנו מתכבדים להגיש את חישוב צריכת החשמל לתקופה 22/05/22 - 23/04/22:**
**בניין 1 - דירה 1231 1232 יצחק קוחן בעל דירה - 21 - 00023164(0x0)**

| סוג תעריף                | סוג צריכה | קריאה קודמת | קריאה נוכחית | הפרש קריאות | מקדם הכפלה | סה"כ צריכה בקוט"ש | מחיר לקוט"ש בא"ג | סה"כ לתשלום |
|--------------------------|-----------|-------------|--------------|-------------|------------|-------------------|------------------|-------------|
| פרטי חשבון עבור תאריכים: |           | 23/04/22    | 22/05/22     |             |            |                   |                  |             |
| 999                      | אלמוג     | 121,075.69  | 121,488.08   | 412.40      | 0.50       | 206.20            | 47.25            | 97.43 ₪     |
| בשימוש יחידה צמודה       |           |             |              |             |            |                   |                  |             |
| צריכה ביתית נטו 100%     |           |             |              |             |            |                   |                  |             |

**ציבורי**

| סה"כ לתשלום | הערה   |
|-------------|--------|
| 78.73 ₪     | ציבורי |

|          |                                         |                     |
|----------|-----------------------------------------|---------------------|
| 21.31 ₪  | <b>תשלום קבוע</b>                       |                     |
| 0.00 ₪   | <b>תשלום עבור גודל חיבור בKVA (0x0)</b> |                     |
| 197.47 ₪ | <b>סה"כ לתשלום</b>                      | <b>לא כולל מע"מ</b> |





24/05/22

תאריך הפקה:

**שם דייר:** בניין 1 - דירה 1271 פחימה אבי וגילה - בעל דירה  
**שם אתר:** אלמוג פרטיים חדש

22/05/22

תאריך קריאה נוכחי:

23/04/22

תאריך קריאה קודמת:

**לקוח/ה נכבד/ה, אנו מתכבדים להגיש את חישוב צריכת החשמל לתקופה 22/05/22 - 23/04/22:**
**בניין 1 - דירה 1271 פחימה אבי וגילה - בעל דירה - 24 - 00023164(0x0)**

| סוג תעריף                | סוג צריכה | קריאה קודמת | קריאה נוכחית | הפרש קריאות | מקדם הכפלה | סה"כ צריכה בקוט"ש | מחיר לקוט"ש בא"ג | סה"כ לתשלום |
|--------------------------|-----------|-------------|--------------|-------------|------------|-------------------|------------------|-------------|
| פרטי חשבון עבור תאריכים: |           | 23/04/22    | 22/05/22     |             |            |                   |                  |             |
| 999                      | אלמוג     | 95,517.92   | 96,265.88    | 747.96      | 0.50       | 373.98            | 47.25            | 176.71 ₪    |
| בשימוש יחידה צמודה       |           |             |              |             |            |                   |                  |             |
| צריכה ביתית נטו 100%     |           |             |              |             |            |                   |                  |             |

**ציבורי**

| סה"כ לתשלום | הערה   |
|-------------|--------|
| 78.73 ₪     | ציבורי |

|          |                                         |                     |
|----------|-----------------------------------------|---------------------|
| 21.31 ₪  | <b>תשלום קבוע</b>                       |                     |
| 0.00 ₪   | <b>תשלום עבור גודל חיבור בKVA (0x0)</b> |                     |
| 276.75 ₪ | <b>סה"כ לתשלום</b>                      | <b>לא כולל מע"מ</b> |





24/05/22

תאריך הפקדה:

**שם דייר:** בניין 2 - דירה 2021 - שמואלי בעז וחדוה - בעל דירה  
**שם אתר:** אלמוג פרטיים חדש

22/05/22

תאריך קריאה נוכחי:

23/04/22

תאריך קריאה קודמת:

**לקוח/ה נכבד/ה, אנו מתכבדים להגיש את חישוב צריכת החשמל לתקופה 22/05/22 - 23/04/22:**
**בניין 2 - דירה 2021 - שמואלי בעז וחדוה - בעל דירה - 2 - 00023145(0x0)**

| סוג תעריף                | סוג צריכה | קריאה קודמת | קריאה נוכחית | הפרש קריאות | מקדם הכפלה | סה"כ צריכה בקוט"ש | מחיר לקוט"ש בא"ג | סה"כ לתשלום |
|--------------------------|-----------|-------------|--------------|-------------|------------|-------------------|------------------|-------------|
| פרטי חשבון עבור תאריכים: |           | 23/04/22    | 22/05/22     |             |            |                   |                  |             |
| 999                      | אלמוג     | 187,560.52  | 188,124.57   | 564.05      | 0.50       | 282.02            | 47.25            | 133.26 ₪    |
| בשימוש יחידה צמודה       |           |             |              |             |            |                   |                  |             |
| צריכה ביתית נטו 100%     |           |             |              |             |            |                   |                  |             |

**ציבורי**

| סה"כ לתשלום | הערה   |
|-------------|--------|
| 78.73 ₪     | ציבורי |

|          |                                         |                     |
|----------|-----------------------------------------|---------------------|
| 21.31 ₪  | <b>תשלום קבוע</b>                       |                     |
| 0.00 ₪   | <b>תשלום עבור גודל חיבור בKVA (0x0)</b> |                     |
| 233.30 ₪ | <b>סה"כ לתשלום</b>                      | <b>לא כולל מע"מ</b> |





24/05/22

תאריך הפקה:

**שם דייר:** בניין 2 - דירה 2071-2072 ניסים להב  
**שם אתר:** אלמוג פרטיים חדש

22/05/22

תאריך קריאה נוכחי:

23/04/22

תאריך קריאה קודמת:

**לקוח/ה נכבד/ה, אנו מתכבדים להגיש את חישוב צריכת החשמל לתקופה 22/05/22 - 23/04/22:**
**בניין 2 - דירה 2071-2072 ניסים להב - 7 - 00023145(0x0)**

| סה"כ לתשלום | מחיר לקוט"ש בא"ג | סה"כ צריכה בקוט"ש | מקדם הכפלה | הפרש קריאות | קריאה נוכחית         | קריאה קודמת | סוג צריכה | סוג תעריף                |
|-------------|------------------|-------------------|------------|-------------|----------------------|-------------|-----------|--------------------------|
|             |                  |                   |            |             | 22/05/22             | 23/04/22    |           | פרטי חשבון עבור תאריכים: |
| 88.27 ₪     | 47.25            | 186.82            | 0.50       | 373.65      | 171,244.38           | 170,870.73  | אלמוג     | 999                      |
| 0.00 ₪      | 47.25            | 0.00              |            |             | בשימוש יחידה צמודה   |             |           |                          |
| 88.27 ₪     | 47.25            | 186.82            |            |             | צריכה ביתית נטו 100% |             |           |                          |

**ציבורי**

| סה"כ לתשלום | הערה   |
|-------------|--------|
| 78.73 ₪     | ציבורי |

|          |                                         |                     |
|----------|-----------------------------------------|---------------------|
| 21.31 ₪  | <b>תשלום קבוע</b>                       |                     |
| 0.00 ₪   | <b>תשלום עבור גודל חיבור בKVA (0x0)</b> |                     |
| 188.31 ₪ | <b>סה"כ לתשלום</b>                      | <b>לא כולל מע"מ</b> |





24/05/22

תאריך הפקה:

שם דייר: בניין 2 - דירה 2121 לרי גיבונור

22/05/22

תאריך קריאה נוכחי:

שם אתר: אלמוג פרטיים חדש

23/04/22

תאריך קריאה קודמת:

לקוח/ה נכבד/ה, אנו מתכבדים להגיש את חישוב צריכת החשמל לתקופה 22/05/22 - 23/04/22:

בניין 2 - דירה 2121 לרי גיבונור - 9 - 00023145(0x0)

| סוג תעריף                | סוג צריכה | קריאה קודמת | קריאה נוכחית | הפרש קריאות | מקדם הכפלה | סה"כ צריכה בקוט"ש | מחיר לקוט"ש בא"ג | סה"כ לתשלום |
|--------------------------|-----------|-------------|--------------|-------------|------------|-------------------|------------------|-------------|
| פרטי חשבון עבור תאריכים: |           | 23/04/22    | 22/05/22     |             |            |                   |                  |             |
| 999                      | אלמוג     | 213,457.56  | 215,061.28   | 1,603.71    | 0.50       | 801.86            | 47.25            | 378.88 ₪    |
| בשימוש יחידה צמודה       |           |             |              |             |            |                   |                  |             |
| צריכה ביתית נטו 50%      |           |             |              |             |            |                   |                  |             |

ציבורי

| סוג תשלום | הערה   |
|-----------|--------|
| 39.37 ₪   | ציבורי |

|          |                                  |
|----------|----------------------------------|
| 21.31 ₪  | תשלום קבוע                       |
| 0.00 ₪   | תשלום עבור גודל חיבור בKVA (0x0) |
| 250.12 ₪ | סה"כ לתשלום                      |

התפלגות חיוב בש"ח לפי תעו"ז

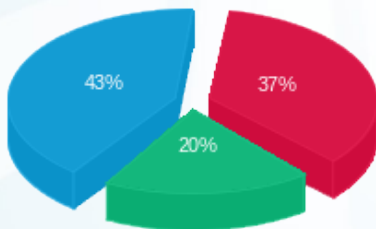

פסגה (69.44 ₪) ■  
 גבע (38.12 ₪) ■  
 שפל (81.88 ₪) ■

הסטוריית צריכה בקוט"ש

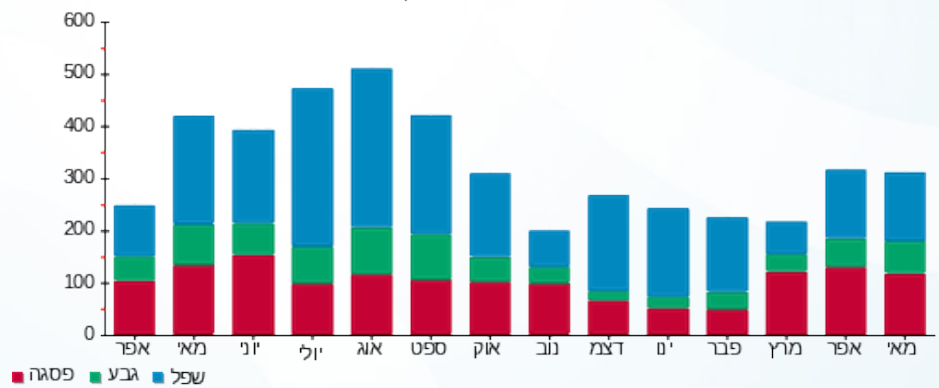



24/05/22 תאריך הפקה:  
 22/05/22 תאריך קריאה נוכחי:  
 23/04/22 תאריך קריאה קודמת:

שם דייר: בניין 2 - דירה 2321 רום נורית  
 שם אתר: אלמוג פרטיים חדש

לקוח/ה נכבד/ה, אנו מתכבדים להגיש את חישוב צריכת החשמל לתקופה 22/05/22 - 23/04/22:

בניין 2 - דירה 2321 רום נורית - 23 - 00023145 (0x0)

| סה"כ לתשלום | מחיר לקוט"ש בא"ג | סה"כ צריכה בקוט"ש | מקדם הכפלה | הפרש קריאות | קריאה נוכחית        | קריאה קודמת | סוג צריכה | סוג תעריף                |
|-------------|------------------|-------------------|------------|-------------|---------------------|-------------|-----------|--------------------------|
|             |                  |                   |            |             | 22/05/22            | 23/04/22    |           | פרטי חשבון עבור תאריכים: |
| 311.13 ₪    | 47.25            | 658.47            | 0.50       | 1,316.93    | 290,001.08          | 288,684.15  | אלמוג     | 999                      |
| 155.56 ₪    | 47.25            | -329.23           |            |             | בשימוש יחידה צמודה  |             |           |                          |
| 155.56 ₪    | 47.25            | 329.23            |            |             | צריכה ביתית נטו 50% |             |           |                          |

ציבורי

| סה"כ לתשלום | הערה   |
|-------------|--------|
| 39.37 ₪     | ציבורי |

|          |                                  |              |
|----------|----------------------------------|--------------|
| 21.31 ₪  | תשלום קבוע                       |              |
| 0.00 ₪   | תשלום עבור גודל חיבור בKVA (0x0) |              |
| 216.24 ₪ | סה"כ לתשלום                      | לא כולל מע"מ |





24/05/22 תאריך הפקה:  
 22/05/22 תאריך קריאה נוכחי:  
 23/04/22 תאריך קריאה קודמת:

שם דייר: בניין 2 - דירה 2331 עמיאל יצחק  
 שם אתר: אלמוג פרטיים חדש

לקוח/ה נכבד/ה, אנו מתכבדים להגיש את חישוב צריכת החשמל לתקופה 22/05/22 - 23/04/22:

בניין 2 - דירה 2331 עמיאל יצחק - 24 - 00023145(0x0)

| סוג תעריף                | סוג צריכה | קריאה קודמת | קריאה נוכחית | הפרש קריאות | מקדם הכפלה | סה"כ צריכה בקוט"ש | מחיר לקוט"ש בא"ג | סה"כ לתשלום |
|--------------------------|-----------|-------------|--------------|-------------|------------|-------------------|------------------|-------------|
| פרטי חשבון עבור תאריכים: |           | 23/04/22    | 22/05/22     |             |            |                   |                  |             |
| 999                      | אלמוג     | 195,786.93  | 196,448.61   | 661.69      | 0.50       | 330.84            | 47.25            | 156.32 ₪    |
| בשימוש יחידה צמודה       |           |             |              |             |            |                   |                  |             |
| צריכה ביתית נטו 100%     |           |             |              |             |            |                   |                  |             |

ציבורי

| הערה   | סה"כ לתשלום |
|--------|-------------|
| ציבורי | 78.73 ₪     |

|          |                                  |              |
|----------|----------------------------------|--------------|
| 21.31 ₪  | תשלום קבוע                       |              |
| 0.00 ₪   | תשלום עבור גודל חיבור בKVA (0x0) |              |
| 256.36 ₪ | סה"כ לתשלום                      | לא כולל מע"מ |





24/05/22

תאריך הפקה:

**שם דייר:** בניין 5 - דירה 5011 לאון אסייג

22/05/22

תאריך קריאה נוכחי:

**שם אתר:** אלמוג פרטיים חדש

23/04/22

תאריך קריאה קודמת:

**לקוח/ה נכבד/ה, אנו מתכבדים להגיש את חישוב צריכת החשמל לתקופה 22/05/22 - 23/04/22:**

בניין 5 - דירה 5011 לאון אסייג - 1 - 00023134(0x0)

| סה"כ לתשלום | מחיר לקוט"ש בא"ג | סה"כ צריכה בקוט"ש | מקדם הכפלה | הפרש קריאות | קריאה נוכחית         | קריאה קודמת | סוג צריכה | סוג תעריף                |
|-------------|------------------|-------------------|------------|-------------|----------------------|-------------|-----------|--------------------------|
|             |                  |                   |            |             | 22/05/22             | 23/04/22    |           | פרטי חשבון עבור תאריכים: |
| 111.19 ₪    | 47.25            | 235.32            | 0.50       | 470.64      | 248,436.34           | 247,965.71  | אלמוג     | 999                      |
| 0.00 ₪      | 47.25            | 0.00              |            |             | בשימוש יחידה צמודה   |             |           |                          |
| 111.19 ₪    | 47.25            | 235.32            |            |             | צריכה ביתית נטו 100% |             |           |                          |

**ציבורי**

| סה"כ לתשלום | הערה   |
|-------------|--------|
| 78.73 ₪     | ציבורי |

|          |                                         |                     |
|----------|-----------------------------------------|---------------------|
| 21.31 ₪  | <b>תשלום קבוע</b>                       |                     |
| 0.00 ₪   | <b>תשלום עבור גודל חיבור בKVA (0x0)</b> |                     |
| 211.23 ₪ | <b>סה"כ לתשלום</b>                      | <b>לא כולל מע"מ</b> |



24/05/22 תאריך הפקה:  
 22/05/22 תאריך קריאה נוכחי:  
 23/04/22 תאריך קריאה קודמת:

שם דייר: בנין 5 - דירה 5151 - 5152 לביא הדס ואיתן  
 שם אתר: אלמוג פרטיים חדש

**לקוח/ה נכבד/ה, אנו מתכבדים להגיש את חישוב צריכת החשמל לתקופה 22/05/22 - 23/04/22:**

בנין 5 - דירה 5151 - 5152 לביא הדס ואיתן - 11 - 00023134(0x0)

| סה"כ לתשלום | מחיר לקוט"ש בא"ג | סה"כ צריכה בקוט"ש | מקדם הכפלה | הפרש קריאות | קריאה נוכחית         | קריאה קודמת | סוג צריכה | סוג תעריף                |
|-------------|------------------|-------------------|------------|-------------|----------------------|-------------|-----------|--------------------------|
|             |                  |                   |            |             | 22/05/22             | 23/04/22    |           | פרטי חשבון עבור תאריכים: |
| 253.21 ₪    | 47.25            | 535.89            | 0.50       | 1,071.78    | 223,371.64           | 222,299.87  | אלמוג     | 999                      |
| 0.00 ₪      | 47.25            | 0.00              |            |             | בשימוש יחידה צמודה   |             |           |                          |
| 253.21 ₪    | 47.25            | 535.89            |            |             | צריכה ביתית נטו 100% |             |           |                          |

**ציבורי**

| סה"כ לתשלום | הערה   |
|-------------|--------|
| 78.73 ₪     | ציבורי |

|          |                                  |              |
|----------|----------------------------------|--------------|
| 21.31 ₪  | תשלום קבוע                       |              |
| 0.00 ₪   | תשלום עבור גודל חיבור בKVA (0x0) |              |
| 353.25 ₪ | סה"כ לתשלום                      | לא כולל מע"מ |



24/05/22 תאריך הפקה:  
 22/05/22 תאריך קריאה נוכחי:  
 23/04/22 תאריך קריאה קודמת:

שם דייר: בניין 5 - דירה 5211 אסייג לאון  
 שם אתר: אלמוג פרטיים חדש

לקוח/ה נכבד/ה, אנו מתכבדים להגיש את חישוב צריכת החשמל לתקופה 22/05/22 - 23/04/22:

בניין 5 - דירה 5211 אסייג לאון - 1 - 15129206(0x0)

| סה"כ לתשלום | מחיר לקוט"ש בא"ג | סה"כ צריכה בקוט"ש | מקדם הכפלה | הפרש קריאות | קריאה נוכחית         | קריאה קודמת | סוג צריכה | סוג תעריף                |
|-------------|------------------|-------------------|------------|-------------|----------------------|-------------|-----------|--------------------------|
|             |                  |                   |            |             | 22/05/22             | 23/04/22    |           | פרטי חשבון עבור תאריכים: |
| ₪ 333.49    | 47.25            | 705.80            | 0.50       | 1,411.60    | 119,611.70           | 118,200.10  | אלמוג     | 999                      |
| ₪ 0.00      | 47.25            | 0.00              |            |             | בשימוש יחידה צמודה   |             |           |                          |
| ₪ 333.49    | 47.25            | 705.80            |            |             | צריכה ביתית נטו 100% |             |           |                          |

ציבורי

| סה"כ לתשלום | הערה   |
|-------------|--------|
| ₪ 78.73     | ציבורי |

|          |                                  |              |
|----------|----------------------------------|--------------|
| ₪ 21.31  | תשלום קבוע                       |              |
| ₪ 0.00   | תשלום עבור גודל חיבור בKVA (0x0) |              |
| ₪ 433.53 | סה"כ לתשלום                      | לא כולל מע"מ |





24/05/22

תאריך הפקדה:

שם דייר: בניין 5 - דירה 5232 5231 אייל ורדי  
שם אתר: אלמוג פרטיים חדש

22/05/22

תאריך קריאה נוכחי:

23/04/22

תאריך קריאה קודמת:

לקוח/ה נכבד/ה, אנו מתכבדים להגיש את חישוב צריכת החשמל לתקופה 22/05/22 - 23/04/22:

בניין 5 - דירה 5232 5231 אייל ורדי - 3 - 15129206(0x0)

| סה"כ לתשלום | מחיר לקוט"ש בא"ג | סה"כ צריכה בקוט"ש | מקדם הכפלה | הפרש קריאות | קריאה נוכחית         | קריאה קודמת | סוג צריכה | סוג תעריף                |
|-------------|------------------|-------------------|------------|-------------|----------------------|-------------|-----------|--------------------------|
|             |                  |                   |            |             | 22/05/22             | 23/04/22    |           | פרטי חשבון עבור תאריכים: |
| 137.14 ₪    | 47.25            | 290.25            | 0.50       | 580.50      | 62,436.80            | 61,856.30   | אלמוג     | 999                      |
| 0.00 ₪      | 47.25            | 0.00              |            |             | בשימוש יחידה צמודה   |             |           |                          |
| 137.14 ₪    | 47.25            | 290.25            |            |             | צריכה ביתית נטו 100% |             |           |                          |

ציבורי

| סה"כ לתשלום | הערה   |
|-------------|--------|
| 78.73 ₪     | ציבורי |

|          |                                  |              |
|----------|----------------------------------|--------------|
| 21.31 ₪  | תשלום קבוע                       |              |
| 0.00 ₪   | תשלום עבור גודל חיבור בKVA (0x0) |              |
| 237.18 ₪ | סה"כ לתשלום                      | לא כולל מע"מ |





24/05/22

תאריך הפקדה:

**שם דייר:** בניין 5 - דירה 5421 - 5422 - 5423 אסתר דיין  
**שם אתר:** אלמוג פרטיים חדש

22/05/22

תאריך קריאה נוכחי:

23/04/22

תאריך קריאה קודמת:

**לקוח/ה נכבד/ה, אנו מתכבדים להגיש את חישוב צריכת החשמל לתקופה 22/05/22 - 23/04/22:**

בניין 5 - דירה 5421 - 5422 - 5423 אסתר דיין - 16 - 015129206(0x0)

| סוג תעריף                | סוג צריכה | קריאה קודמת | קריאה נוכחית | הפרש קריאות | מקדם הכפלה | סה"כ צריכה בקוט"ש | מחיר לקוט"ש בא"ג | סה"כ לתשלום |
|--------------------------|-----------|-------------|--------------|-------------|------------|-------------------|------------------|-------------|
| פרטי חשבון עבור תאריכים: |           | 23/04/22    | 22/05/22     |             |            |                   |                  |             |
| 999                      | אלמוג     | 107,623.90  | 109,153.00   | 1,529.10    | 0.50       | 764.55            | 47.25            | 361.25 ₪    |
| בשימוש יחידה צמודה       |           |             |              |             |            |                   |                  |             |
| צריכה ביתית נטו 100%     |           |             |              |             |            |                   |                  |             |

**ציבורי**

| סה"כ לתשלום | הערה   |
|-------------|--------|
| 118.10 ₪    | ציבורי |

|          |                                         |                     |
|----------|-----------------------------------------|---------------------|
| 21.31 ₪  | <b>תשלום קבוע</b>                       |                     |
| 0.00 ₪   | <b>תשלום עבור גודל חיבור בKVA (0x0)</b> |                     |
| 500.66 ₪ | <b>סה"כ לתשלום</b>                      | <b>לא כולל מע"מ</b> |





24/05/22

תאריך הפקדה:

שם דייר: בנין 5 - דירה 5531 ציפין דמיטרי

22/05/22

תאריך קריאה נוכחי:

שם אתר: אלמוג פרטיים חדש

23/04/22

תאריך קריאה קודמת:

לקוח/ה נכבד/ה, אנו מתכבדים להגיש את חישוב צריכת החשמל לתקופה 22/05/22 - 23/04/22:

בנין 5 - דירה 5531 ציפין דמיטרי - 15 - 00023134(0x0)

| סה"כ לתשלום | מחיר לקוט"ש בא"ג | סה"כ צריכה בקוט"ש | מקדם הכפלה | הפרש קריאות | קריאה נוכחית         | קריאה קודמת | סוג צריכה | סוג תעריף                |
|-------------|------------------|-------------------|------------|-------------|----------------------|-------------|-----------|--------------------------|
|             |                  |                   |            |             | 22/05/22             | 23/04/22    |           | פרטי חשבון עבור תאריכים: |
| 178.69 ₪    | 47.25            | 378.18            | 0.50       | 756.36      | 177,077.92           | 176,321.56  | אלמוג     | 999                      |
| 0.00 ₪      | 47.25            | 0.00              |            |             | בשימוש יחידה צמודה   |             |           |                          |
| 178.69 ₪    | 47.25            | 378.18            |            |             | צריכה ביתית נטו 100% |             |           |                          |

ציבורי

| סה"כ לתשלום | הערה   |
|-------------|--------|
| 78.73 ₪     | ציבורי |

|          |                                  |              |
|----------|----------------------------------|--------------|
| 21.31 ₪  | תשלום קבוע                       |              |
| 0.00 ₪   | תשלום עבור גודל חיבור בKVA (0x0) |              |
| 278.73 ₪ | סה"כ לתשלום                      | לא כולל מע"מ |





24/05/22 תאריך הפקה:  
 22/05/22 תאריך קריאה נוכחי:  
 23/04/22 תאריך קריאה קודמת:

**שם דייר:** בנין 5 - דירה 5722 משה גביש  
**שם אתר:** אלמוג פרטיים חדש

**לקוח/ה נכבד/ה, אנו מתכבדים להגיש את חישוב צריכת החשמל לתקופה 22/05/22 - 23/04/22:**

בנין 5 - דירה 5722 משה גביש - 5 - 00023134(0x0)

| סוג תעריף                | סוג צריכה | קריאה קודמת | קריאה נוכחית | הפרש קריאות | מקדם הכפלה | סה"כ צריכה בקוט"ש | מחיר לקוט"ש בא"ג | סה"כ לתשלום |
|--------------------------|-----------|-------------|--------------|-------------|------------|-------------------|------------------|-------------|
| פרטי חשבון עבור תאריכים: |           | 23/04/22    | 22/05/22     |             |            |                   |                  |             |
| 999                      | אלמוג     | 307,897.50  | 309,247.70   | 1,350.20    | 0.50       | 675.10            | 47.25            | 318.98 ₪    |
| בשימוש יחידה צמודה       |           |             |              |             |            |                   |                  |             |
| צריכה ביתית נטו 33.33%   |           |             |              |             |            |                   |                  |             |
|                          |           |             |              |             |            | -450.09           | 47.25            | 212.67 ₪    |
|                          |           |             |              |             |            | 225.01            | 47.25            | 106.32 ₪    |

**ציבורי**

| סה"כ לתשלום | הערה   |
|-------------|--------|
| 39.37 ₪     | ציבורי |

|          |                                         |                     |
|----------|-----------------------------------------|---------------------|
| 21.31 ₪  | <b>תשלום קבוע</b>                       |                     |
| 0.00 ₪   | <b>תשלום עבור גודל חיבור בKVA (0x0)</b> |                     |
| 167.00 ₪ | <b>סה"כ לתשלום</b>                      | <b>לא כולל מע"מ</b> |





24/05/22

תאריך הפקדה:

שם דייר: בניין 5 - דירה 5731 אוחנה סמי שמעון

22/05/22

תאריך קריאה נוכחי:

שם אתר: אלמוג פרטיים חדש

23/04/22

תאריך קריאה קודמת:

לקוח/ה נכבד/ה, אנו מתכבדים להגיש את חישוב צריכת החשמל לתקופה 22/05/22 - 23/04/22:

בניין 5 - דירה 5731 אוחנה סמי שמעון - 21 - 15129206(0x0)

| סוג תעריף                | סוג צריכה | קריאה קודמת | קריאה נוכחית | הפרש קריאות | מקדם הכפלה | סה"כ צריכה בקוט"ש | מחיר לקוט"ש בא"ג | סה"כ לתשלום |
|--------------------------|-----------|-------------|--------------|-------------|------------|-------------------|------------------|-------------|
| פרטי חשבון עבור תאריכים: |           | 23/04/22    | 22/05/22     |             |            |                   |                  |             |
| 999                      | אלמוג     | 74,540.50   | 74,984.30    | 443.80      | 0.50       | 221.90            | 47.25            | 104.85 ₪    |
| בשימוש יחידה צמודה       |           |             |              |             |            |                   |                  |             |
| צריכה ביחידה נטו 100%    |           |             |              |             |            |                   |                  |             |

ציבורי

| סוג תשלום | הערה   |
|-----------|--------|
| 78.73 ₪   | ציבורי |

| תשלום קבוע   | תשלום עבור גודל חיבור בKVA (0x0) | סה"כ לתשלום |
|--------------|----------------------------------|-------------|
| 21.31 ₪      | 0.00 ₪                           | 204.89 ₪    |
| לא כולל מע"מ |                                  |             |

התפלגות חיוב בש"ח לפי תעו"ז

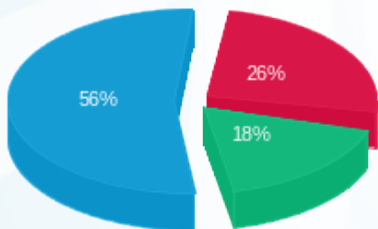

- פסגה (27.55 ₪)
- גבע (18.73 ₪)
- שפ"ל (58.57 ₪)

הסטוריית צריכה בקוט"ש

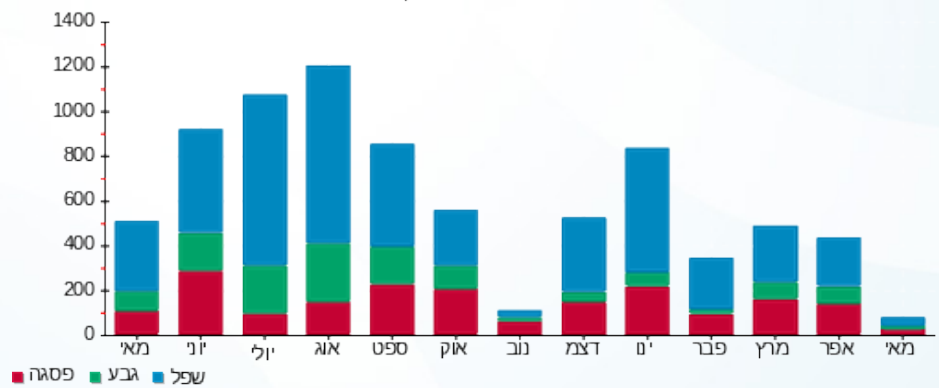



24/05/22

תאריך הפקה:

**שם דייר:** בניין 6 - דירה 6071 6072 ירון קנדלקר  
**שם אתר:** אלמוג פרטיים חדש

22/05/22

תאריך קריאה נוכחי:

23/04/22

תאריך קריאה קודמת:

**לקוח/ה נכבד/ה, אנו מתכבדים להגיש את חישוב צריכת החשמל לתקופה 22/05/22 - 23/04/22:**
**בניין 6 - דירה 6071 ירון קנדלקר - 7 - 18029712(0x0)**

| סוג תעריף                | סוג צריכה | קריאה קודמת | קריאה נוכחית | הפרש קריאות | מקדם הכפלה | סה"כ צריכה בקוט"ש | מחיר לקוט"ש בא"ג | סה"כ לתשלום |
|--------------------------|-----------|-------------|--------------|-------------|------------|-------------------|------------------|-------------|
| פרטי חשבון עבור תאריכים: |           |             |              |             |            |                   |                  |             |
| 999                      | אלמוג     | 23/04/22    | 22/05/22     | 1,211.80    | 0.50       | 605.90            | 47.25            | 286.29 ₪    |
| בשימוש יחידה צמודה       |           |             |              |             |            |                   |                  |             |
| צריכה ביתית נטו 100%     |           |             |              |             |            |                   |                  |             |
|                          |           |             |              |             |            | 0.00              | 47.25            | 0.00 ₪      |
|                          |           |             |              |             |            | 605.90            | 47.25            | 286.29 ₪    |

**ציבורי**

| סוג תשלום | הערה   |
|-----------|--------|
| 78.73 ₪   | ציבורי |

|          |                                         |                     |
|----------|-----------------------------------------|---------------------|
| 21.31 ₪  | <b>תשלום קבוע</b>                       |                     |
| 0.00 ₪   | <b>תשלום עבור גודל חיבור בKVA (0x0)</b> |                     |
| 386.33 ₪ | <b>סה"כ לתשלום</b>                      | <b>לא כולל מע"מ</b> |





24/05/22

תאריך הפקדה:

שם דייר: בניין 7 - דירה 7009 צימר עמר תומר  
שם אתר: אלמוג פרטיים חדש

22/05/22

תאריך קריאה נוכחית:

23/04/22

תאריך קריאה קודמת:

לקוח/ה נכבד/ה, אנו מתכבדים להגיש את חישוב צריכת החשמל לתקופה 22/05/22 - 23/04/22:

בניין 7 - דירה 7009 צימר עמר תומר - 1 - 70062136(0x0)

| סוג תעריף                | סוג צריכה | קריאה קודמת | קריאה נוכחית | הפרש קריאות | מקדם הכפלה | סה"כ צריכה בקוט"ש | מחיר לקוט"ש בא"ג | סה"כ לתשלום |
|--------------------------|-----------|-------------|--------------|-------------|------------|-------------------|------------------|-------------|
| פרטי חשבון עבור תאריכים: |           | 23/04/22    | 22/05/22     |             |            |                   |                  |             |
| 999                      | אלמוג     | 120,203.26  | 120,216.63   | 13.37       | 0.50       | 6.69              | 47.25            | 3.16 ₪      |
| בשימוש יחידה צמודה       |           |             |              |             |            |                   |                  |             |
| צריכה ביתית נטו 100%     |           |             |              |             |            |                   |                  |             |

ציבורי

| סוג תשלום | הערה   |
|-----------|--------|
| 39.37 ₪   | ציבורי |

| תשלום קבוע | תשלום עבור גודל חיבור בKVA (0x0) | סה"כ לתשלום |
|------------|----------------------------------|-------------|
| 21.31 ₪    | 0.00 ₪                           | 63.84 ₪     |

התפלגות חיוב בש"ח לפי תע"ז

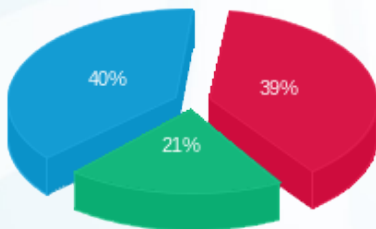

פסגה (1.25 ₪) ■  
גבע (0.66 ₪) ■  
שפל (1.25 ₪) ■

הסטוריית צריכה בקוט"ש

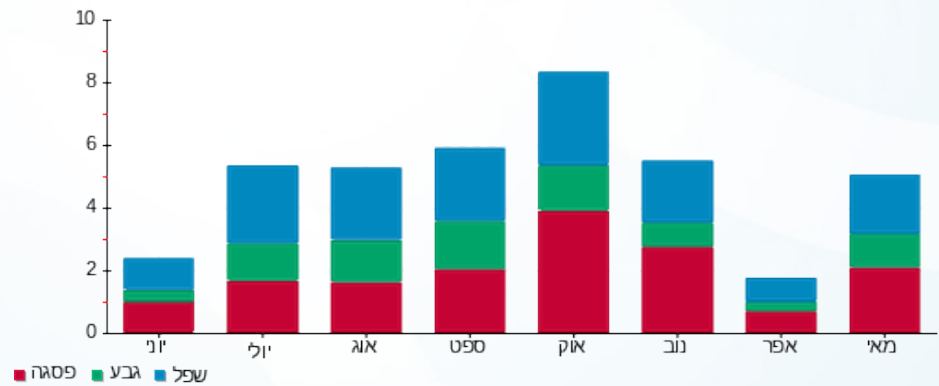



24/05/22

תאריך הפקה:

שם דייר: בניין 8 - דירה 8103 8104 וקנין דוד

22/05/22

תאריך קריאה נוכחי:

שם אתר: אלמוג פרטיים חדש

23/04/22

תאריך קריאה קודמת:

לקוח/ה נכבד/ה, אנו מתכבדים להגיש את חישוב צריכת החשמל לתקופה 22/05/22 - 23/04/22:

בניין 8 - דירה 8103 8104 וקנין דוד - 8 - 81003994(0x0)

| סה"כ לתשלום | מחיר לקוט"ש בא"ג | סה"כ צריכה בקוט"ש | מקדם הכפלה | הפרש קריאות | קריאה נוכחית         | קריאה קודמת | סוג צריכה | סוג תעריף                |
|-------------|------------------|-------------------|------------|-------------|----------------------|-------------|-----------|--------------------------|
|             |                  |                   |            |             | 22/05/22             | 23/04/22    |           | פרטי חשבון עבור תאריכים: |
| 140.38 ₪    | 47.25            | 297.10            | 1.00       | 297.10      | 108,655.50           | 108,358.40  | אלמוג     | 999                      |
| 0.00 ₪      | 47.25            | 0.00              |            |             | בשימוש יחידה צמודה   |             |           |                          |
| 140.38 ₪    | 47.25            | 297.10            |            |             | צריכה ביתית נטו 100% |             |           |                          |

ציבורי

| סה"כ לתשלום | הערה   |
|-------------|--------|
| 78.73 ₪     | ציבורי |

|          |                                  |
|----------|----------------------------------|
| 21.31 ₪  | תשלום קבוע                       |
| 0.00 ₪   | תשלום עבור גודל חיבור בKVA (0x0) |
| 240.42 ₪ | סה"כ לתשלום                      |
|          | לא כולל מע"מ                     |

התפלגות חיוב בש"ח לפי תע"ז

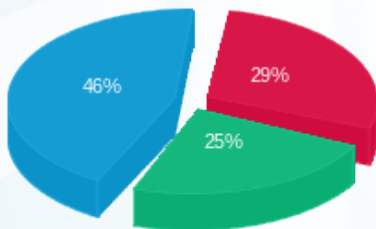

- פסגה (41.25 ₪) - 46%
- גבע (34.45 ₪) - 25%
- שפל (64.69 ₪) - 29%

הסטוריית צריכה בקוט"ש

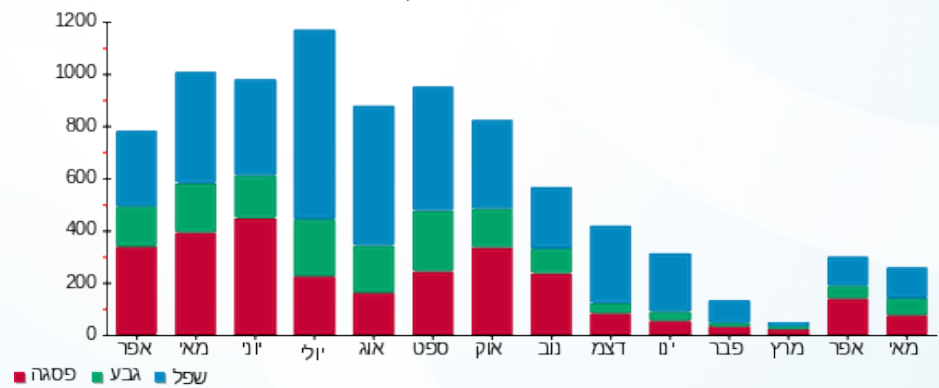



24/05/22

תאריך הפקדה:

**שם דייר:** בניין 8 - דירה 8109-8110 בארי בן אשר

22/05/22

תאריך קריאה נוכחי:

**שם אתר:** אלמוג פרטיים חדש

23/04/22

תאריך קריאה קודמת:

**לקוח/ה נכבד/ה, אנו מתכבדים להגיש את חישוב צריכת החשמל לתקופה 22/05/22 - 23/04/22:**
**בניין 8 - דירה 8109-8110 בארי בן אשר - 11 - 81003994(0x0)**

| סה"כ לתשלום | מחיר לקוט"ש בא"ג | סה"כ צריכה בקוט"ש | מקדם הכפלה | הפרש קריאות | קריאה נוכחית         | קריאה קודמת | סוג צריכה | סוג תעריף                |
|-------------|------------------|-------------------|------------|-------------|----------------------|-------------|-----------|--------------------------|
|             |                  |                   |            |             | 22/05/22             | 23/04/22    |           | פרטי חשבון עבור תאריכים: |
| 248.30 ₪    | 47.25            | 525.50            | 1.00       | 525.50      | 89,397.30            | 88,871.80   | אלמוג     | 999                      |
| 0.00 ₪      | 47.25            | 0.00              |            |             | בשימוש יחידה צמודה   |             |           |                          |
| 248.30 ₪    | 47.25            | 525.50            |            |             | צריכה ביתית נטו 100% |             |           |                          |

**ציבורי**

| סה"כ לתשלום | הערה   |
|-------------|--------|
| 78.73 ₪     | ציבורי |

|          |                                         |                     |
|----------|-----------------------------------------|---------------------|
| 21.31 ₪  | <b>תשלום קבוע</b>                       |                     |
| 0.00 ₪   | <b>תשלום עבור גודל חיבור בKVA (0x0)</b> |                     |
| 348.34 ₪ | <b>סה"כ לתשלום</b>                      | <b>לא כולל מע"מ</b> |



24/05/22 תאריך הפקה:  
 22/05/22 תאריך קריאה נוכחי:  
 23/04/22 תאריך קריאה קודמת:

שם דייר: בנין 8 - דירה 8407 רוני הררי  
 שם אתר: אלמוג פרטיים חדש

**לקוח/ה נכבד/ה, אנו מתכבדים להגיש את חישוב צריכת החשמל לתקופה 22/05/22 - 23/04/22:**

בנין 8 - דירה 8407 רוני הררי - 1 - 81004629(0x0)

| סוג תעריף                | סוג צריכה | קריאה קודמת | קריאה נוכחית | הפרש קריאות | מקדם הכפלה | סה"כ צריכה בקוט"ש | מחיר לקוט"ש בא"ג | סה"כ לתשלום |
|--------------------------|-----------|-------------|--------------|-------------|------------|-------------------|------------------|-------------|
| פרטי חשבון עבור תאריכים: |           | 23/04/22    | 22/05/22     |             |            |                   |                  |             |
| 999                      | אלמוג     | 87,952.40   | 88,721.70    | 769.30      | 1.00       | 769.30            | 47.25            | 363.49 ₪    |
| בשימוש יחידה צמודה       |           |             |              |             |            |                   |                  |             |
| צריכה ביתית נטו 50%      |           |             |              |             |            |                   |                  |             |

**ציבורי**

| סוג תעריף | הערה | סה"כ לתשלום |
|-----------|------|-------------|
| ציבורי    |      | 39.37 ₪     |

| לא כולל מע"מ | סה"כ לתשלום | תשלום עבור גודל חיבור בKVA (0x0) | תשלום קבוע |
|--------------|-------------|----------------------------------|------------|
|              | 242.43 ₪    |                                  | 21.31 ₪    |
|              |             |                                  | 0.00 ₪     |

התפלגות חיוב בש"ח לפי תעו"ז

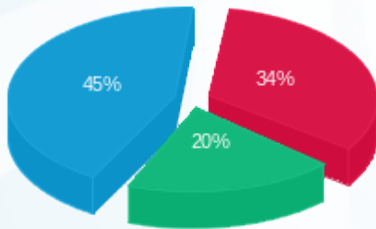

פסגה (62.25 ₪) ■  
 גבע (36.88 ₪) ■  
 שפל (82.62 ₪) ■

הסטוריית צריכה בקוט"ש

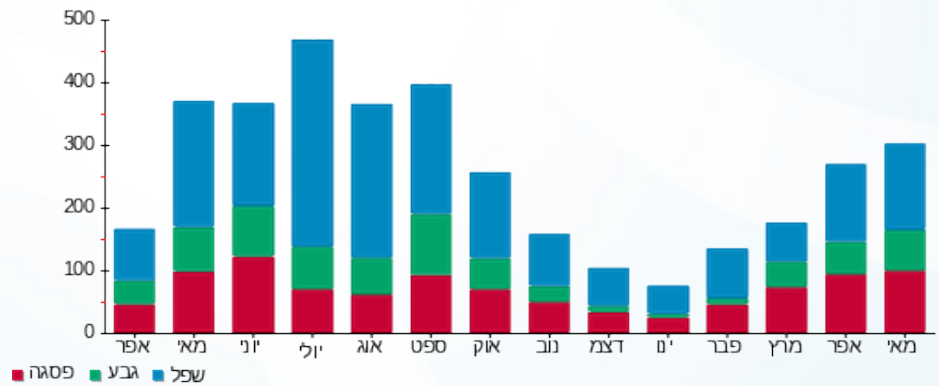



24/05/22

תאריך הפקדה:

**שם דייר:** בניין 8 - דירה 8423-8424 מירי בלנק

22/05/22

תאריך קריאה נוכחי:

**שם אתר:** אלמוג פרטיים חדש

23/04/22

תאריך קריאה קודמת:

**לקוח/ה נכבד/ה, אנו מתכבדים להגיש את חישוב צריכת החשמל לתקופה 22/05/22 - 23/04/22:**

בניין 8 - דירה 8423-8424 מירי בלנק - 4 - 81004347(0x0)

| סוג תעריף                | סוג צריכה | קריאה קודמת | קריאה נוכחית | הפרש קריאות | מקדם הכפלה | סה"כ צריכה בקוט"ש | מחיר לקוט"ש בא"ג | סה"כ לתשלום |
|--------------------------|-----------|-------------|--------------|-------------|------------|-------------------|------------------|-------------|
| פרטי חשבון עבור תאריכים: |           | 23/04/22    | 22/05/22     |             |            |                   |                  |             |
| 999                      | אלמוג     | 105,552.30  | 106,160.70   | 608.40      | 1.00       | 608.40            | 47.25            | 287.47 ₪    |
| בשימוש יחידה צמודה       |           |             |              |             |            |                   |                  |             |
| צריכה ביתית נטו 100%     |           |             |              |             |            |                   |                  |             |

**ציבורי**

| סה"כ לתשלום | הערה   |
|-------------|--------|
| 78.73 ₪     | ציבורי |

|          |                                         |                     |
|----------|-----------------------------------------|---------------------|
| 21.31 ₪  | <b>תשלום קבוע</b>                       |                     |
| 0.00 ₪   | <b>תשלום עבור גודל חיבור בKVA (0x0)</b> |                     |
| 387.51 ₪ | <b>סה"כ לתשלום</b>                      | <b>לא כולל מע"מ</b> |



24/05/22 תאריך הפקה:  
 22/05/22 תאריך קריאה נוכחי:  
 23/04/22 תאריך קריאה קודמת:

שם דייר: בניין 8 - דירה 8511 8512 בן חנין אילן  
 שם אתר: אלמוג פרטיים חדש

**לקוח/ה נכבד/ה, אנו מתכבדים להגיש את חישוב צריכת החשמל לתקופה 22/05/22 - 23/04/22:**

בניין 8 - דירה 8511 8512 בן חנין אילן - 22 - 81004629(0x0)

| סוג תעריף                | סוג צריכה | קריאה קודמת | קריאה נוכחית | הפרש קריאות | מקדם הכפלה | סה"כ צריכה בקוט"ש | מחיר לקוט"ש בא"ג | סה"כ לתשלום |
|--------------------------|-----------|-------------|--------------|-------------|------------|-------------------|------------------|-------------|
| פרטי חשבון עבור תאריכים: |           | 23/04/22    | 22/05/22     |             |            |                   |                  |             |
| 999                      | אלמוג     | 74,832.30   | 75,036.90    | 204.60      | 1.00       | 204.60            | 47.25            | 96.67 ₪     |
| בשימוש יחידה צמודה       |           |             |              |             |            |                   |                  |             |
| צריכה ביתית נטו 100%     |           |             |              |             |            |                   |                  |             |

**ציבורי**

| סוג תשלום | הערה   |
|-----------|--------|
| 78.73 ₪   | ציבורי |

| תשלום קבוע          | תשלום עבור גודל חיבור בKVA (0x0) | סה"כ לתשלום |
|---------------------|----------------------------------|-------------|
| 21.31 ₪             | 0.00 ₪                           | 196.71 ₪    |
| <b>לא כולל מע"מ</b> |                                  |             |

התפלגות חיוב בש"ח לפי תעו"ז

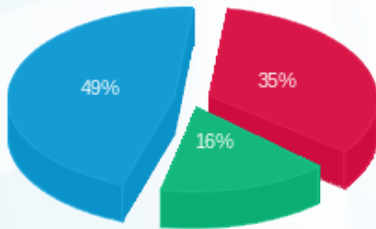

פסגה (₪ 33.88)  
 גבע (₪ 15.78)  
 שפל (₪ 47.01)

הסטוריית צריכה בקוט"ש

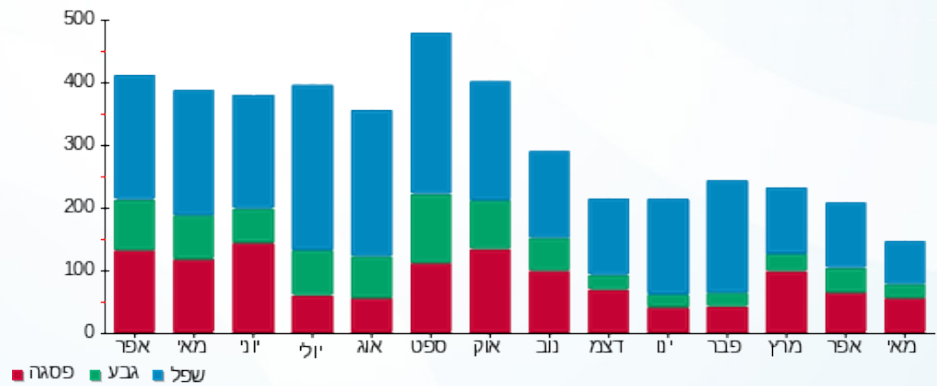



24/05/22

תאריך הפקה:

שם דייר: בניין 8 - דירה 8513 8514 בן חנין אילן

22/05/22

תאריך קריאה נוכחי:

שם אתר: אלמוג פרטיים חדש

23/04/22

תאריך קריאה קודמת:

לקוח/ה נכבד/ה, אנו מתכבדים להגיש את חישוב צריכת החשמל לתקופה 22/05/22 - 23/04/22:

בניין 8 - דירה 8513 8514 בן חנין אילן - 19 - 81004629(0x0)

| סוג תעריף                | סוג צריכה | קריאה קודמת | קריאה נוכחית | הפרש קריאות | מקדם הכפלה | סה"כ צריכה בקוט"ש | מחיר לקוט"ש בא"ג | סה"כ לתשלום |
|--------------------------|-----------|-------------|--------------|-------------|------------|-------------------|------------------|-------------|
| פרטי חשבון עבור תאריכים: |           | 23/04/22    | 22/05/22     |             |            |                   |                  |             |
| 999                      | אלמוג     | 77,578.90   | 77,954.00    | 375.10      | 1.00       | 375.10            | 47.25            | 177.23 ₪    |
| בשימוש יחידה צמודה       |           |             |              |             |            |                   |                  |             |
| צריכה ביתית נטו 100%     |           |             |              |             |            |                   |                  |             |

ציבורי

| סוג תשלום | הערה   |
|-----------|--------|
| 78.73 ₪   | ציבורי |

|          |                                  |
|----------|----------------------------------|
| 21.31 ₪  | תשלום קבוע                       |
| 0.00 ₪   | תשלום עבור גודל חיבור בKVA (0x0) |
| 277.27 ₪ | סה"כ לתשלום                      |

התפלגות חיוב בש"ח לפי תעו"ז

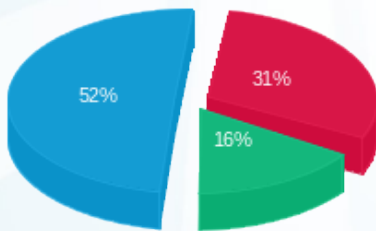

פסגה (55.52 ₪) ■  
 גבע (28.68 ₪) ■  
 שפל (93.04 ₪) ■

הסטוריית צריכה בקוט"ש

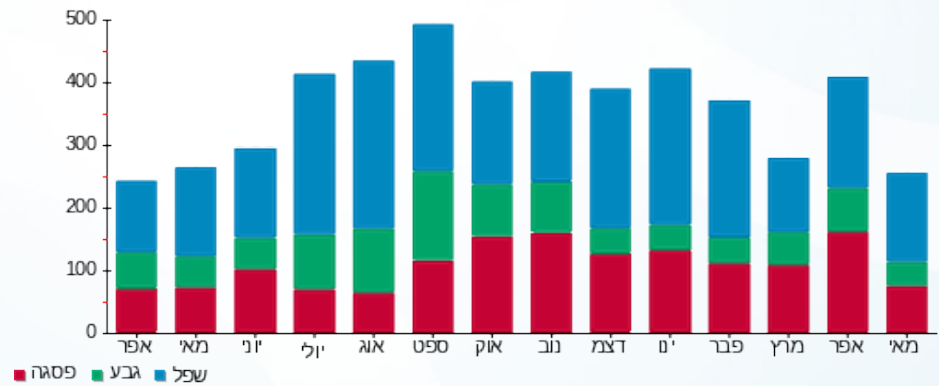

24/05/22 תאריך הפקה:  
 22/05/22 תאריך קריאה נוכחי:  
 23/04/22 תאריך קריאה קודמת:

שם דייר: בנין 9 - דירה 9001 שלמה אזואלי ובניו בע"מ  
 שם אתר: אלמוג פרטיים חדש

**לקוח/ה נכבד/ה, אנו מתכבדים להגיש את חישוב צריכת החשמל לתקופה 22/05/22 - 23/04/22:**

בנין 9 - דירה 9001 שלמה אזואלי ובניו בע"מ - 9 - 13080908(0x0)

| סוג תעריף                | סוג צריכה | קריאה קודמת | קריאה נוכחית | הפרש קריאות | מקדם הכפלה | סה"כ צריכה בקוט"ש | מחיר לקוט"ש בא"ג | סה"כ לתשלום |
|--------------------------|-----------|-------------|--------------|-------------|------------|-------------------|------------------|-------------|
| פרטי חשבון עבור תאריכים: |           | 23/04/22    | 22/05/22     |             |            |                   |                  |             |
| 999                      | אלמוג     | 24,292.60   | 24,801.90    | 509.30      | 0.50       | 254.65            | 47.25            | 120.32 ₪    |
| בשימוש יחידה צמודה       |           |             |              |             |            |                   |                  |             |
| צריכה ביתית נטו 100%     |           |             |              |             |            |                   |                  |             |

**ציבורי**

| סוג תשלום | הערה   |
|-----------|--------|
| 39.37 ₪   | ציבורי |

|          |                                         |
|----------|-----------------------------------------|
| 21.31 ₪  | <b>תשלום קבוע</b>                       |
| 0.00 ₪   | <b>תשלום עבור גודל חיבור בKVA (0x0)</b> |
| 181.00 ₪ | <b>סה"כ לתשלום</b>                      |

לא כולל מע"מ

התפלגות חיוב בש"ח לפי תעו"ז

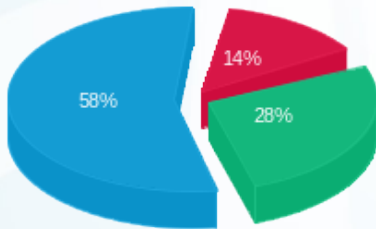

פסגה (16.66 ₪)  
 גבע (33.90 ₪)  
 שפל (69.76 ₪)

הסטוריית צריכה בקוט"ש

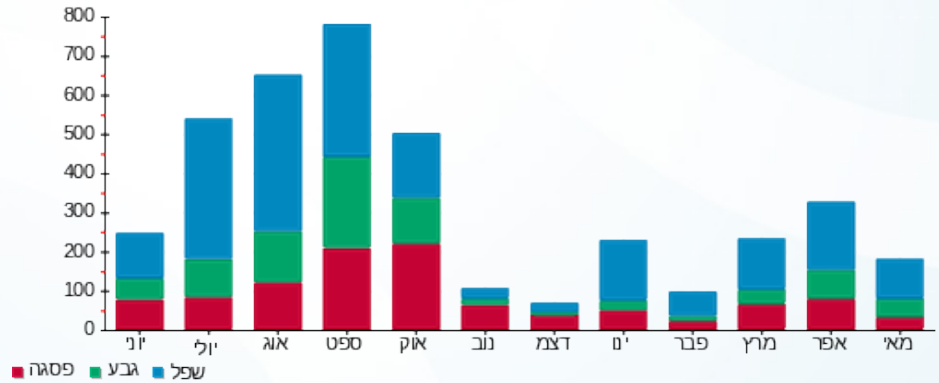

24/05/22 תאריך הפקה:  
 22/05/22 תאריך קריאה נוכחי:  
 23/04/22 תאריך קריאה קודמת:

שם דייר: בנין 9 - דירה 9103 בני ואיריס זיסמן  
 שם אתר: אלמוג פרטיים חדש

**לקוח/ה נכבד/ה, אנו מתכבדים להגיש את חישוב צריכת החשמל לתקופה 22/05/22 - 23/04/22:**

בנין 9 - דירה 9103 בני ואיריס זיסמן - 3 - 13080912(0x0)

| סוג תעריף                | סוג צריכה | קריאה קודמת | קריאה נוכחית | הפרש קריאות | מקדם הכפלה | סה"כ צריכה בקוט"ש | מחיר לקוט"ש בא"ג | סה"כ לתשלום |
|--------------------------|-----------|-------------|--------------|-------------|------------|-------------------|------------------|-------------|
| פרטי חשבון עבור תאריכים: |           | 23/04/22    | 22/05/22     |             |            |                   |                  |             |
| 999                      | אלמוג     | 22,274.80   | 22,961.20    | 686.40      | 0.50       | 343.20            | 47.25            | 162.16 ₪    |
| בשימוש יחידה צמודה       |           |             |              |             |            |                   |                  |             |
| צריכה ביתית נטו 100%     |           |             |              |             |            |                   |                  |             |

**ציבורי**

| סוג תשלום | הערה   |
|-----------|--------|
| 39.37 ₪   | ציבורי |

|          |                                         |
|----------|-----------------------------------------|
| 21.31 ₪  | <b>תשלום קבוע</b>                       |
| 0.00 ₪   | <b>תשלום עבור גודל חיבור בKVA (0x0)</b> |
| 222.84 ₪ | <b>סה"כ לתשלום</b>                      |

התפלגות חיוב בש"ח לפי תעו"ז

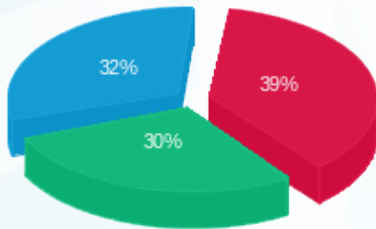

פסגה (62.75 ₪)  
 גבע (47.98 ₪)  
 שפל (51.43 ₪)

הסטוריית צריכה בקוט"ש

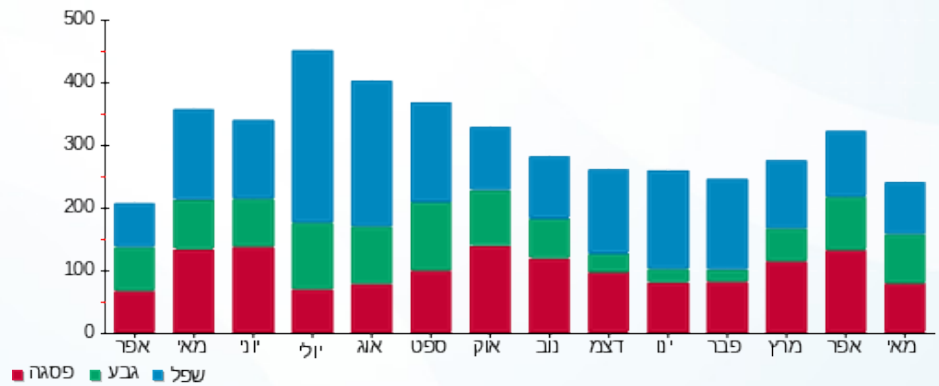



24/05/22

תאריך הפקדה:

שם דייר: בניין 9 - דירה 9308 בני אילת

22/05/22

תאריך קריאה נוכחית:

שם אתר: אלמוג פרטיים חדש

23/04/22

תאריך קריאה קודמת:

לקוח/ה נכבד/ה, אנו מתכבדים להגיש את חישוב צריכת החשמל לתקופה 22/05/22 - 23/04/22:

בניין 9 - דירה 9308 בני אילת - 8 - 13080926(0x0)

| סוג תעריף                | סוג צריכה | קריאה קודמת | קריאה נוכחית | הפרש קריאות | מקדם הכפלה | סה"כ צריכה בקוט"ש | מחיר לקוט"ש בא"ג | סה"כ לתשלום |
|--------------------------|-----------|-------------|--------------|-------------|------------|-------------------|------------------|-------------|
| פרטי חשבון עבור תאריכים: |           | 23/04/22    | 22/05/22     |             |            |                   |                  |             |
| 999                      | אלמוג     | 41,811.70   | 42,719.70    | 908.00      | 0.50       | 454.00            | 47.25            | 214.52 ₪    |
| בשימוש יחידה צמודה       |           |             |              |             |            |                   |                  |             |
| צריכה ביתית נטו 100%     |           |             |              |             |            |                   |                  |             |

ציבורי

| סוג תשלום | הערה   |
|-----------|--------|
| 39.37 ₪   | ציבורי |

|          |                                  |
|----------|----------------------------------|
| 21.31 ₪  | תשלום קבוע                       |
| 0.00 ₪   | תשלום עבור גודל חיבור בKVA (0x0) |
| 275.20 ₪ | סה"כ לתשלום                      |

התפלגות חיוב בש"ח לפי תעו"ז

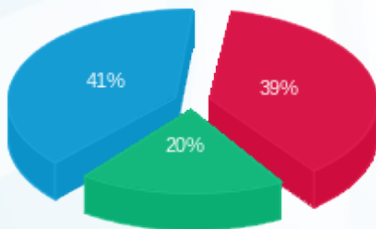

פסגה (84.11 ₪)  
 גבע (42.78 ₪)  
 שפל (87.63 ₪)

הסטוריית צריכה בקוט"ש

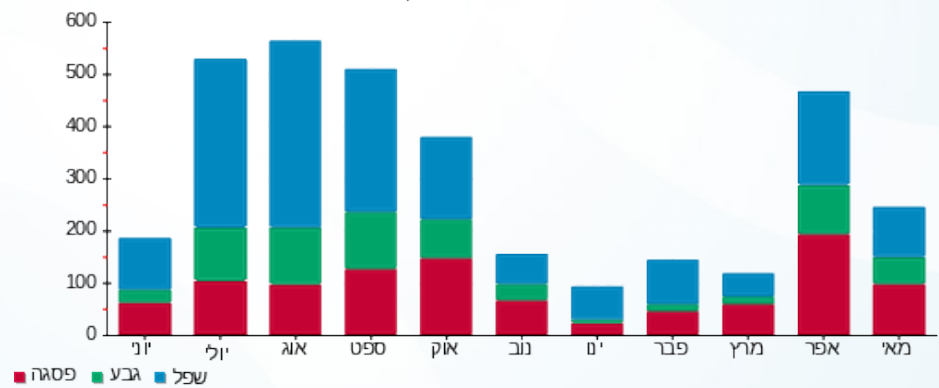

24/05/22 תאריך הפקדה:  
 22/05/22 תאריך קריאה נוכחי:  
 23/04/22 תאריך קריאה קודמת:

שם דייר: בנין 9 - דירה 9413 עזר רובי  
 שם אתר: אלמוג פרטיים חדש

**לקוח/ה נכבד/ה, אנו מתכבדים להגיש את חישוב צריכת החשמל לתקופה 22/05/22 - 23/04/22:**

בנין 9 - דירה 9413 עזר רובי - 34 - 13080926(0x0)

| סוג תעריף                | סוג צריכה | קריאה קודמת | קריאה נוכחית | הפרש קריאות | מקדם הכפלה | סה"כ צריכה בקוט"ש | מחיר לקוט"ש בא"ג | סה"כ לתשלום |
|--------------------------|-----------|-------------|--------------|-------------|------------|-------------------|------------------|-------------|
| פרטי חשבון עבור תאריכים: |           | 23/04/22    | 22/05/22     |             |            |                   |                  |             |
| 999                      | אלמוג     | 20,935.70   | 20,985.90    | 50.20       | 0.50       | 25.10             | 47.25            | 11.86 ₪     |
| בשימוש יחידה צמודה       |           |             |              |             |            |                   |                  |             |
| צריכה ביתית נטו 100%     |           |             |              |             |            |                   |                  |             |

**ציבורי**

| סוג תעריף | הערה | סה"כ לתשלום |
|-----------|------|-------------|
| ציבורי    |      | 39.37 ₪     |

| לא כולל מע"מ | סה"כ לתשלום | תשלום עבור גודל חיבור בKVA (0x0) | תשלום קבוע |
|--------------|-------------|----------------------------------|------------|
|              | 72.54 ₪     | 0.00 ₪                           | 21.31 ₪    |

התפלגות חיוב בש"ח לפי תעו"ז

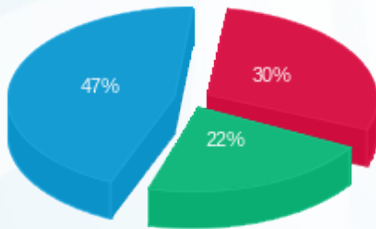

פסגה (3.59 ₪) ■  
 גבע (2.65 ₪) ■  
 שפל (5.62 ₪) ■

הסטוריית צריכה בקוט"ש

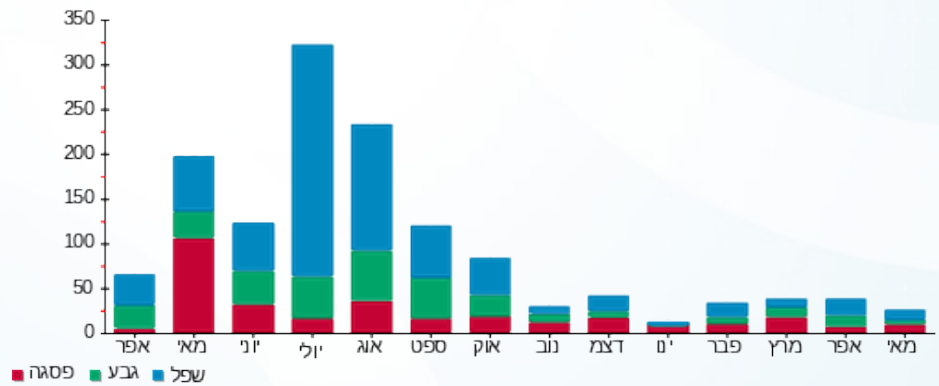



24/05/22 תאריך הפקה:  
 22/05/22 תאריך קריאה נוכחי:  
 23/04/22 תאריך קריאה קודמת:

שם דייר: בנין 9 - דירה 9604 לנקרי דניאל  
 שם אתר: אלמוג פרטיים חדש

לקוח/ה נכבד/ה, אנו מתכבדים להגיש את חישוב צריכת החשמל לתקופה 22/05/22 - 23/04/22:

בנין 9 - דירה 9604 לנקרי דניאל 907 - 25 - 13080907(0x0)

| סוג תעריף                | סוג צריכה | קריאה קודמת | קריאה נוכחית | הפרש קריאות | מקדם הכפלה | סה"כ צריכה בקוט"ש | מחיר לקוט"ש בא"ג | סה"כ לתשלום |
|--------------------------|-----------|-------------|--------------|-------------|------------|-------------------|------------------|-------------|
| פרטי חשבון עבור תאריכים: |           | 23/04/22    | 22/05/22     |             |            |                   |                  |             |
| 999                      | אלמוג     | 7,662.10    | 7,722.10     | 60.00       | 0.50       | 30.00             | 47.25            | 14.18 ₪     |
| בשימוש יחידה צמודה       |           |             |              |             |            |                   |                  |             |
| צריכה ביתית נטו 100%     |           |             |              |             |            |                   |                  |             |

ציבורי

| סה"כ לתשלום | הערה   |
|-------------|--------|
| 39.37 ₪     | ציבורי |

|         |                                  |              |
|---------|----------------------------------|--------------|
| 21.31 ₪ | תשלום קבוע                       |              |
| 0.00 ₪  | תשלום עבור גודל חיבור בKVA (0x0) |              |
| 74.86 ₪ | סה"כ לתשלום                      | לא כולל מע"מ |



24/05/22 תאריך הפקה:  
 22/05/22 תאריך קריאה נוכחי:  
 23/04/22 תאריך קריאה קודמת:

שם דייר: בנין 9 - דירה 9906 עלי חאג'  
 שם אתר: אלמוג פרטיים חדש

**לקוח/ה נכבד/ה, אנו מתכבדים להגיש את חישוב צריכת החשמל לתקופה 22/05/22 - 23/04/22:**

בנין 9 - דירה 9906 עלי חאג' - 6 - 13080908(0x0)

| סוג תעריף                | סוג צריכה | קריאה קודמת | קריאה נוכחית | הפרש קריאות | מקדם הכפלה | סה"כ צריכה בקוט"ש | מחיר לקוט"ש בא"ג | סה"כ לתשלום |
|--------------------------|-----------|-------------|--------------|-------------|------------|-------------------|------------------|-------------|
| פרטי חשבון עבור תאריכים: |           | 23/04/22    | 22/05/22     |             |            |                   |                  |             |
| 999                      | אלמוג     | 16,488.00   | 16,719.50    | 231.50      | 0.50       | 115.75            | 47.25            | 54.69 ₪     |
| בשימוש יחידה צמודה       |           |             |              |             |            |                   |                  |             |
| צריכה ביתית נטו 100%     |           |             |              |             |            |                   |                  |             |

**ציבורי**

| סוג תעריף | הערה | סה"כ לתשלום |
|-----------|------|-------------|
| ציבורי    |      | 39.37 ₪     |

| לא כולל מע"מ | סה"כ לתשלום | תשלום עבור גודל חיבור בKVA (0x0) | תשלום קבוע |
|--------------|-------------|----------------------------------|------------|
|              | 115.37 ₪    | 0.00 ₪                           | 21.31 ₪    |

התפלגות חיוב בש"ח לפי תעו"ז

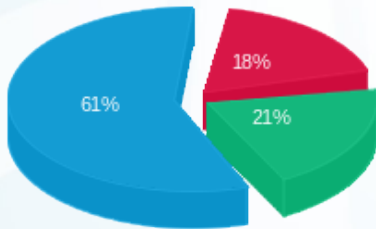

פסגה (10.11 ₪)  
 גבע (11.27 ₪)  
 שפל (33.31 ₪)

הסטוריית צריכה בקוט"ש

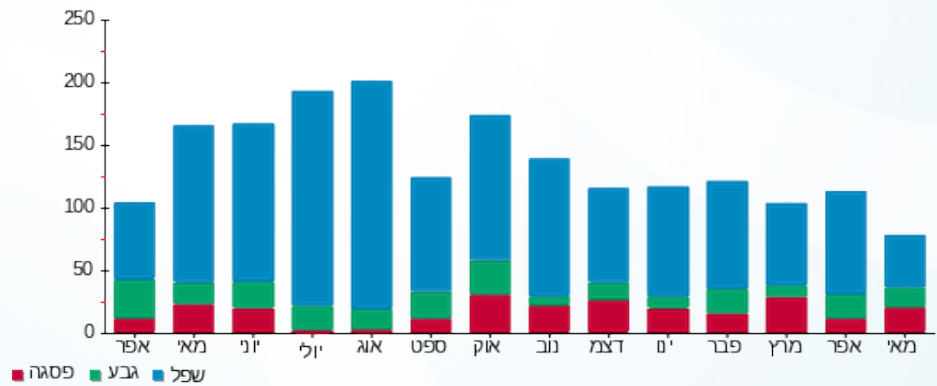



24/05/22

תאריך הפקה:

שם דייר: בנין 8 - דירה 8021 8022 באביאן אליהב יהב  
שם אתר: אלמוג פרטיים חדש

22/05/22

תאריך קריאה נוכחי:

23/04/22

תאריך קריאה קודמת:

לקוח/ה נכבד/ה, אנו מתכבדים להגיש את חישוב צריכת החשמל לתקופה 22/05/22 - 23/04/22:

בנין 8 - דירה 8021 8022 באביאן אליהב יהב - 19 - 81003994(0x0)

| סוג תעריף                | סוג צריכה | קריאה קודמת | קריאה נוכחית | הפרש קריאות | מקדם הכפלה | סה"כ צריכה בקוט"ש | מחיר לקוט"ש בא"ג | סה"כ לתשלום |
|--------------------------|-----------|-------------|--------------|-------------|------------|-------------------|------------------|-------------|
| פרטי חשבון עבור תאריכים: |           | 23/04/22    | 22/05/22     |             |            |                   |                  |             |
| 999                      | אלמוג     | 93,583.80   | 94,838.70    | 1,254.90    | 1.00       | 1,254.90          | 47.25            | 592.94 ₪    |
| בשימוש יחידה צמודה       |           |             |              |             |            |                   |                  |             |
| צריכה ביתית נטו 100%     |           |             |              |             |            |                   |                  |             |

ציבורי

| סוג תשלום | הערה   |
|-----------|--------|
| 78.73 ₪   | ציבורי |

|              |                                  |
|--------------|----------------------------------|
| 21.31 ₪      | תשלום קבוע                       |
| 0.00 ₪       | תשלום עבור גודל חיבור בKVA (0x0) |
| 692.98 ₪     | סה"כ לתשלום                      |
| לא כולל מע"מ |                                  |

התפלגות חיוב בש"ח לפי תעו"ז

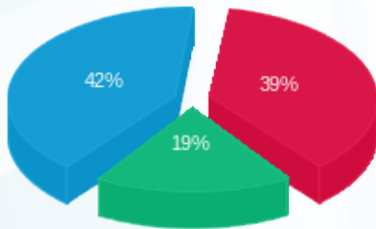

פסגה (₪ 228.69)  
גבע (₪ 112.79)  
שפל (₪ 251.46)

הסטוריית צריכה בקוט"ש

