



29/05/22 תאריך הפקה:  
 23/05/22 תאריך קריאה נוכחי:  
 22/04/22 תאריך קריאה קודמת:

שם דייר: החברה הישראלית לזרימה  
 שם אתר: בנין אופק 4 צפוני

לקוח/ה נכבד/ה, אנו מתכבדים להגיש את חישוב צריכת החשמל לתקופה 22/04/22 - 23/05/22:

החברה הישראלית לזרימה - 1 - 81002378(0x0)

סוג תעריף	סוג צריכה	קריאה קודמת	קריאה נוכחית	סה"כ צריכה בקוט"ש	מחיר לקוט"ש בא"ג	סה"כ לתשלום
פרטי חשבון עבור תאריכים:						
		22/04/22	30/04/22			
777	פסגה	294,307.50	294,881.11	573.61	46.64	267.53 ₪
778	גבע	131,930.89	132,187.35	256.45	38.61	99.02 ₪
779	שפל	396,141.59	397,024.42	882.84	31.90	281.62 ₪
פרטי חשבון עבור תאריכים:						
		01/05/22	23/05/22			
777	פסגה	294,881.11	296,766.07	1,884.97	45.49	857.47 ₪
778	גבע	132,187.35	132,973.96	786.61	37.72	296.71 ₪
779	שפל	397,024.42	399,053.44	2,029.02	31.20	633.05 ₪

סה"כ לדייר:

שיא ביקוש	סה"כ	שפל	גבע	פסגה
25.40	6,413.49	2,911.85	1,043.06	2,458.57
	2,435.41 ₪	914.68 ₪	395.73 ₪	1,125.00 ₪

סה"כ צריכה  
 סה"כ לתשלום

214.45 ₪	תשלום קבוע	
0.00 ₪	תשלום עבור גודל חיבור בKVA (0x0)	
2,649.86 ₪	סה"כ לתשלום	לא כולל מע"מ

התפלגות חיוב בש"ח לפי תעו"ז

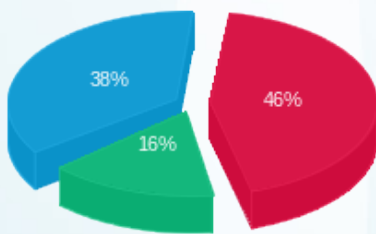

פסגה (1,125.00 ₪)  
 גבע (395.73 ₪)  
 שפל (914.68 ₪)

הסטוריית צריכה בקוט"ש

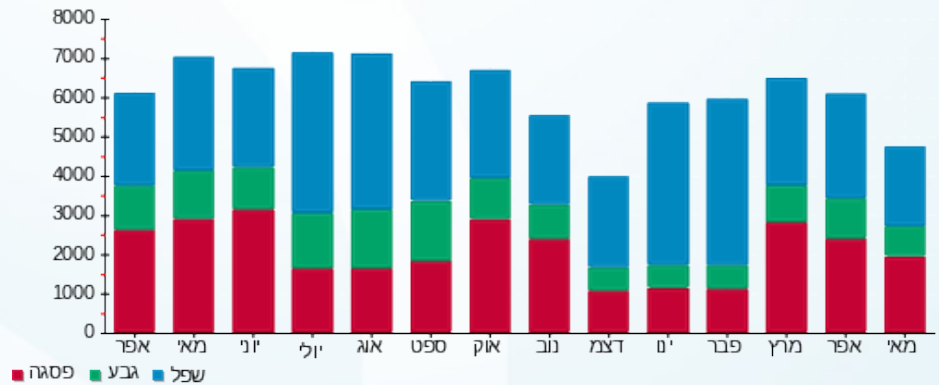

29/05/22 תאריך הפקה:  
 23/05/22 תאריך קריאה נוכחי:  
 22/04/22 תאריך קריאה קודמת:

שם דייר: החברה הישראלית לזרימה - UPS  
 שם אתר: בניין אופק 4 צפוני

לקוח/ה נכבד/ה, אנו מתכבדים להגיש את חישוב צריכת החשמל לתקופה 22/04/22 - 23/05/22:

החברה הישראלית לזרימה - 2 - (0x0)81022127 UPS

סוג תעריף	סוג צריכה	קריאה קודמת	קריאה נוכחית	סה"כ צריכה בקוט"ש	מחיר לקוט"ש בא"ג	סה"כ לתשלום
פרטי חשבון עבור תאריכים:						
777	פסגה	22/04/22	30/04/22	396.51	46.64	184.93 ₪
778	גבע	70,659.89	70,856.47	196.59	38.61	75.90 ₪
779	שפל	227,268.09	227,903.07	634.98	31.90	202.56 ₪
פרטי חשבון עבור תאריכים:						
777	פסגה	134,903.75	136,185.99	1,282.24	45.49	583.29 ₪
778	גבע	70,856.47	71,455.16	598.69	37.72	225.82 ₪
779	שפל	227,903.07	229,334.04	1,430.96	31.20	446.46 ₪

סה"כ לדייר:

שיא ביקוש	פסגה	גבע	שפל	סה"כ
	1,678.75	795.27	2,065.94	4,539.97
	₪ 768.22	₪ 301.73	₪ 649.02	₪ 1,718.97

סה"כ צריכה  
 סה"כ לתשלום

214.45 ₪	תשלום קבוע	
0.00 ₪	תשלום עבור גודל חיבור ב KVA (0x0)	
1,933.42 ₪	סה"כ לתשלום	לא כולל מע"מ

התפלגות חיוב בש"ח לפי תעו"ז

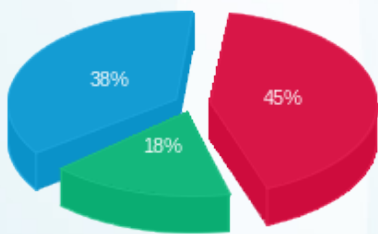

פסגה (₪ 768.22)  
 גבע (₪ 301.73)  
 שפל (₪ 649.02)

הסטוריית צריכה בקוט"ש

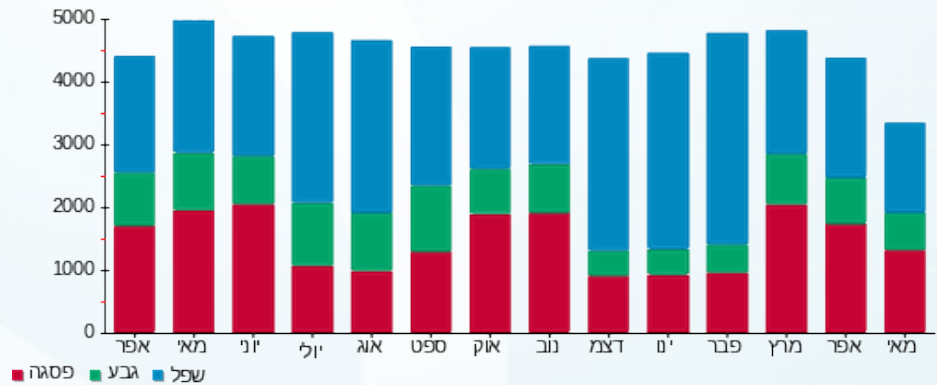

29/05/22 תאריך הפקה:  
 23/05/22 תאריך קריאה נוכחית:  
 22/04/22 תאריך קריאה קודמת:

שם דייר: החברה הישראלית לזרימה - מ"א  
 שם אתר: בניין אופק 4 צפוני

לקוח/ה נכבד/ה, אנו מתכבדים להגיש את חישוב צריכת החשמל לתקופה 22/04/22 - 23/05/22:

החברה הישראלית לזרימה - מ"א - 3 - 81022127(0x0)

סוג תעריף	סוג צריכה	קריאה קודמת	קריאה נוכחית	סה"כ צריכה בקוט"ש	מחיר לקוט"ש בא"ג	סה"כ לתשלום
פרטי חשבון עבור תאריכים:						
777	פסגה	22/04/22	30/04/22	136.63	46.64	63.72 ₪
778	גבע	20,975.36	21,042.29	66.93	38.61	25.84 ₪
779	שפל	58,540.94	58,726.55	185.62	31.90	59.21 ₪
פרטי חשבון עבור תאריכים:						
777	פסגה	40,113.17	40,561.53	448.36	45.49	203.96 ₪
778	גבע	21,042.29	21,249.66	207.38	37.72	78.22 ₪
779	שפל	58,726.55	59,177.87	451.32	31.20	140.81 ₪

סה"כ לדייר:

שיא ביקוש	פסגה	גבע	שפל	סה"כ
	584.99	274.30	636.94	1,496.23
	267.68 ₪	104.06 ₪	200.02 ₪	571.77 ₪

סה"כ צריכה  
 סה"כ לתשלום

214.45 ₪	תשלום קבוע	
0.00 ₪	תשלום עבור גודל חיבור בKVA (0x0)	
786.22 ₪	סה"כ לתשלום	לא כולל מע"מ

התפלגות חיוב בש"ח לפי תעו"ז

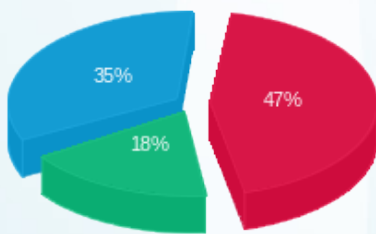

פסגה (267.68 ₪)  
 גבע (104.06 ₪)  
 שפל (200.02 ₪)

הסטוריית צריכה בקוט"ש

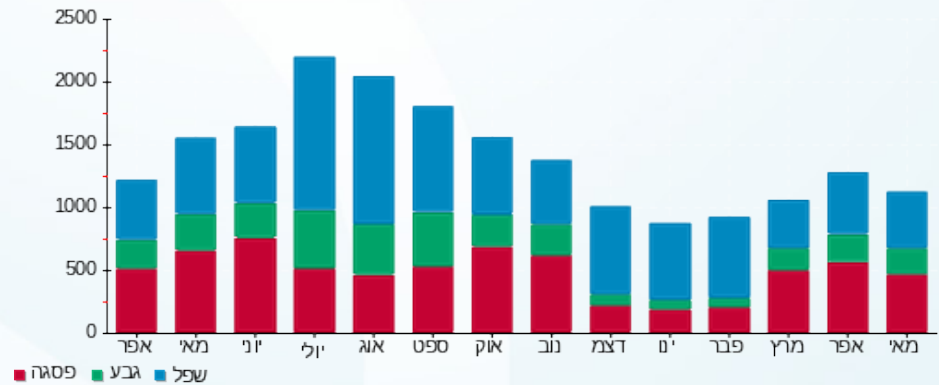

29/05/22 תאריך הפקה:  
 23/05/22 תאריך קריאה נוכחית:  
 22/04/22 תאריך קריאה קודמת:

שם דייר: נפקו  
 שם אתר: בנין אופק 4 צפוני

לקוח/ה נכבד/ה, אנו מתכבדים להגיש את חישוב צריכת החשמל לתקופה 22/04/22 - 23/05/22:

נפקו - 5 - 81002378(0x0)

סוג תעריף	סוג צריכה	קריאה קודמת	קריאה נוכחית	סה"כ צריכה בקוט"ש	מחיר לקוט"ש בא"ג	סה"כ לתשלום
פרטי חשבון עבור תאריכים:						
777	פסגה	22/04/22	30/04/22	58.04	46.64	27.07 ₪
778	גבע	9,232.78	9,237.60	4.82	38.61	1.86 ₪
779	שפל	26,093.10	26,155.54	62.44	31.90	19.92 ₪
פרטי חשבון עבור תאריכים:						
777	פסגה	01/05/22	23/05/22	111.63	45.49	50.78 ₪
778	גבע	9,237.60	9,251.45	13.85	37.72	5.22 ₪
779	שפל	26,155.54	26,307.48	151.94	31.20	47.41 ₪

סה"כ לדייר:

פסגה	גבע	שפל	סה"כ	שיא ביקוש
169.67	18.67	214.38	402.71	8.16
₪ 77.85	₪ 7.09	₪ 67.32	₪ 152.26	

סה"כ צריכה  
 סה"כ לתשלום

214.45 ₪	תשלום קבוע	
0.00 ₪	תשלום עבור גודל חיבור בKVA (0x0)	
366.71 ₪	סה"כ לתשלום	לא כולל מע"מ

התפלגות חיוב בש"ח לפי תעו"ז

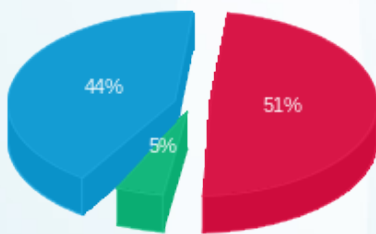

פסגה (77.85 ₪) ■  
 גבע (7.09 ₪) ■  
 שפל (67.32 ₪) ■

הסטוריית צריכה בקוט"ש

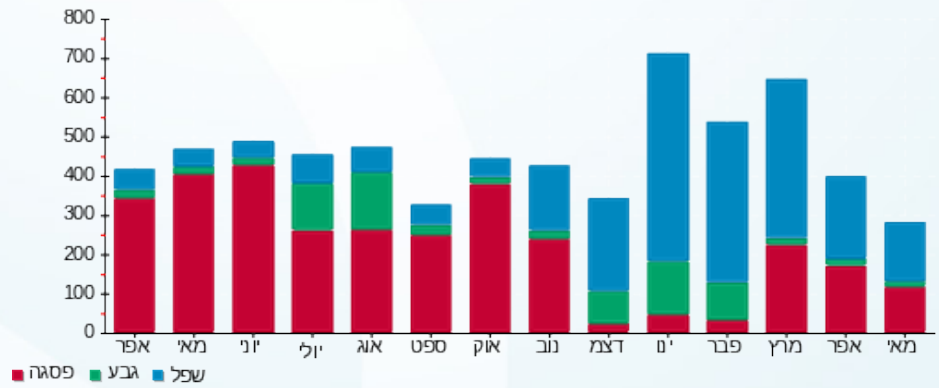

29/05/22 תאריך הפקה:  
 23/05/22 תאריך קריאה נוכחית:  
 22/04/22 תאריך קריאה קודמת:

שם דייר: פילטרלקס  
 שם אתר: בנין אופק 4 צפוני

לקוח/ה נכבד/ה, אנו מתכבדים להגיש את חישוב צריכת החשמל לתקופה 22/04/22 - 23/05/22:

פילטרלקס - 2 - 81002378(0x0)

סוג תעריף	סוג צריכה	קריאה קודמת	קריאה נוכחית	סה"כ צריכה בקוט"ש	מחיר לקוט"ש בא"ג	סה"כ לתשלום
פרטי חשבון עבור תאריכים:						
777	פסגה	22/04/22	30/04/22	57.63	46.64	26.88 ₪
778	גבע	29,547.71	29,556.88	9.18	38.61	3.54 ₪
779	שפל	77,571.99	77,649.77	77.77	31.90	24.81 ₪
פרטי חשבון עבור תאריכים:						
777	פסגה	118,019.18	118,207.78	188.60	45.49	85.79 ₪
778	גבע	29,556.88	29,586.78	29.90	37.72	11.28 ₪
779	שפל	77,649.77	77,869.57	219.81	31.20	68.58 ₪

סה"כ לדייר:

פסגה	גבע	שפל	סה"כ	שיא ביקוש
246.23	39.08	297.58	582.89	11.31
₪ 112.67	₪ 14.82	₪ 93.39	₪ 220.88	

סה"כ צריכה  
 סה"כ לתשלום

214.45 ₪	תשלום קבוע	
0.00 ₪	תשלום עבור גודל חיבור בKVA (0x0)	
435.33 ₪	סה"כ לתשלום	לא כולל מע"מ

התפלגות חיוב בש"ח לפי תעו"ז

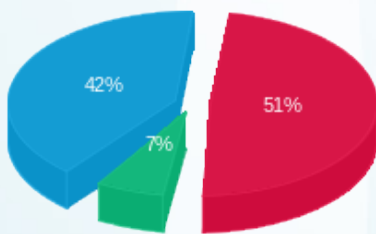

פסגה (112.67 ₪) ■  
 גבע (14.82 ₪) ■  
 שפל (93.39 ₪) ■

הסטוריית צריכה בקוט"ש

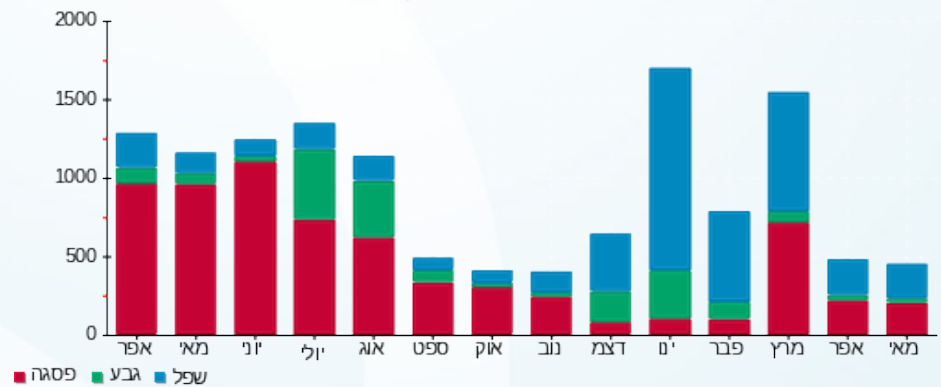



29/05/22 תאריך הפקה:  
 23/05/22 תאריך קריאה נוכחית:  
 22/04/22 תאריך קריאה קודמת:

**שם דייר:** ציון אויל  
**שם אתר:** בניין אופק 4 צפוני

**לקוח/ה נכבד/ה, אנו מתכבדים להגיש את חישוב צריכת החשמל לתקופה 22/04/22 - 23/05/22:**

**ציון אויל (לוח משנה קומה ב) - 8 - 81002378(0x0)**

סוג תעריף	סוג צריכה	קריאה קודמת	קריאה נוכחית	סה"כ צריכה בקוט"ש	מחיר לקוט"ש בא"ג	סה"כ לתשלום
פרטי חשבון עבור תאריכים:						
		22/04/22	30/04/22			
777	פסגה	480,767.87	481,559.56	-791.69	46.64	₪ -369.25
778	גבע	185,775.11	186,095.68	-320.57	38.61	₪ -123.77
779	שפל	594,289.65	595,472.81	-1,183.17	31.90	₪ -377.43
פרטי חשבון עבור תאריכים:						
		01/05/22	23/05/22			
777	פסגה	481,559.56	484,066.96	-2,507.40	45.49	₪ -1,140.62
778	גבע	186,095.68	187,082.35	-986.67	37.72	₪ -372.17
779	שפל	595,472.81	598,248.48	-2,775.67	31.20	₪ -866.01

**ראשי קומה ב - 1 - 81029718(0x0)**

סוג תעריף	סוג צריכה	קריאה קודמת	קריאה נוכחית	סה"כ צריכה בקוט"ש	מחיר לקוט"ש בא"ג	סה"כ לתשלום
פרטי חשבון עבור תאריכים:						
		22/04/22	30/04/22			
777	פסגה	520,836.94	522,306.85	1,469.91	46.64	₪ 685.57
778	גבע	177,125.73	177,617.70	491.97	38.61	₪ 189.95
779	שפל	615,889.16	617,398.31	1,509.16	31.90	₪ 481.42
פרטי חשבון עבור תאריכים:						
		01/05/22	23/05/22			
777	פסגה	522,306.85	526,203.80	3,896.96	45.49	₪ 1,772.73
778	גבע	177,617.70	178,867.40	1,249.70	37.72	₪ 471.39
779	שפל	617,398.31	620,280.14	2,881.83	31.20	₪ 899.13

**סה"כ לדייר:**

פסגה	גבע	שפל	סה"כ	שיא ביקוש
2,067.77	434.42	432.15	2,934.35	40.46
₪ 948.43	₪ 165.39	₪ 137.11	₪ 1,250.93	

**סה"כ צריכה**  
**סה"כ לתשלום**

214.45 ₪	<b>תשלום קבוע</b>	
0.00 ₪	<b>תשלום עבור גודל חיבור בKVA (0x0)</b>	
1,465.38 ₪	<b>סה"כ לתשלום</b>	<b>לא כולל מע"מ</b>

