

29/05/22 תאריך הפקה:
 24/05/22 תאריך קריאה נוכחי:
 25/04/22 תאריך קריאה קודמת:

שם דייר: 302 עובדים ספיס בע"מ
 שם אתר: סוהו נתניה משרדים

לקוח/ה נכבד/ה, אנו מתכבדים להגיש את חישוב צריכת החשמל לתקופה 24/05/22 - 25/04/22:

משרד 302 - עובדים ספיס בע"מ - 2 - 16193807(3x40)

סוג תעריף	סוג צריכה	קריאה קודמת	קריאה נוכחית	סה"כ צריכה בקוט"ש	מחיר לקוט"ש בא"ג	סה"כ לתשלום
פרטי חשבון עבור תאריכים:						
777	פסגה	25/04/22	30/04/22	182.75	46.64	85.23 ₪
778	גבע	6,424.60	6,453.83	29.23	38.61	11.29 ₪
779	שפל	17,500.60	17,537.46	36.86	31.90	11.76 ₪
פרטי חשבון עבור תאריכים:						
777	פסגה	01/05/22	24/05/22	732.95	45.49	333.42 ₪
778	גבע	6,453.83	6,568.80	114.97	37.72	43.37 ₪
779	שפל	17,537.46	17,720.90	183.44	31.20	57.23 ₪

סה"כ לדייר:

פסגה	גבע	שפל	סה"כ	שיא ביקוש
915.70	144.20	220.30	1,280.20	5.94
₪ 418.65	₪ 54.65	₪ 68.99	₪ 542.30	

סה"כ צריכה
 סה"כ לתשלום

214.45 ₪	תשלום קבוע	
7.10 ₪	תשלום עבור גודל חיבור בKVA (3x40)	
763.85 ₪	סה"כ לתשלום	לא כולל מע"מ



29/05/22

תאריך הפקה:

שם דייר: 304 מיה"י פיתוח בע"מ (אוליבר אביטובול)

24/05/22

תאריך קריאה נוכחי:

שם אתר: סוהו נתניה משרדים

25/04/22

תאריך קריאה קודמת:

לקוח/ה נכבד/ה, אנו מתכבדים להגיש את חישוב צריכת החשמל לתקופה 24/05/22 - 25/04/22:
משרד 304 - מיה"י פיתוח בע"מ (אוליבר אביטובול) - 3 - 16193807(3x40)

סוג תעריף	סוג צריכה	קריאה קודמת	קריאה נוכחית	סה"כ צריכה בקוט"ש	מחיר לקוט"ש בא"ג	סה"כ לתשלום
פרטי חשבון עבור תאריכים:						
777	פסגה	25/04/22	30/04/22	199.20	46.64	92.91 ₪
778	גבע	9,653.80	9,714.83	61.03	38.61	23.56 ₪
779	שפל	30,170.90	30,323.39	152.49	31.90	48.64 ₪
פרטי חשבון עבור תאריכים:						
777	פסגה	24,448.00	25,186.50	738.50	45.49	335.94 ₪
778	גבע	9,714.83	9,971.50	256.67	37.72	96.82 ₪
779	שפל	30,323.39	30,914.90	591.51	31.20	184.55 ₪

סה"כ לדייר:

פסגה	גבע	שפל	סה"כ	שיא ביקוש
937.70	317.70	744.00	1,999.40	131.55
₪ 428.85	₪ 120.38	₪ 233.20	₪ 782.43	

סה"כ צריכה
סה"כ לתשלום

214.45 ₪	תשלום קבוע	
7.10 ₪	תשלום עבור גודל חיבור בKVA (3x40)	
1,003.98 ₪	סה"כ לתשלום	לא כולל מע"מ





29/05/22 תאריך הפקה:
 24/05/22 תאריך קריאה נוכחית:
 25/04/22 תאריך קריאה קודמת:

שם דייר: 305 מ.מ שיא אחזקות
שם אתר: סוהו נתניה משרדים

לקוח/ה נכבד/ה, אנו מתכבדים להגיש את חישוב צריכת החשמל לתקופה 24/05/22 - 25/04/22:

305 מ.מ שיא אחזקות - 1 - 16092248(3x40)

סוג תעריף	סוג צריכה	קריאה קודמת	קריאה נוכחית	סה"כ צריכה בקוט"ש	מחיר לקוט"ש בא"ג	סה"כ לתשלום
פרטי חשבון עבור תאריכים:						
777	פסגה	25/04/22	30/04/22	95.46	46.64	44.52 ₪
778	גבע	1,550.30	1,555.96	5.66	38.61	2.19 ₪
779	שפל	5,343.80	5,356.53	12.73	31.90	4.06 ₪
פרטי חשבון עבור תאריכים:						
777	פסגה	10,023.06	10,305.10	282.04	45.49	128.30 ₪
778	גבע	1,555.96	1,569.60	13.64	37.72	5.14 ₪
779	שפל	5,356.53	5,389.70	33.17	31.20	10.35 ₪

סה"כ לדייר:

פסגה	גבע	שפל	סה"כ	שיא ביקוש
377.50	19.30	45.90	442.70	3.54
172.82 ₪	7.33 ₪	14.41 ₪	194.56 ₪	

סה"כ צריכה
סה"כ לתשלום

214.45 ₪	תשלום קבוע	
7.10 ₪	תשלום עבור גודל חיבור בKVA (3x40)	
416.11 ₪	סה"כ לתשלום	לא כולל מע"מ



29/05/22 תאריך הפקה:
 24/05/22 תאריך קריאה נוכחי:
 25/04/22 תאריך קריאה קודמת:

שם דייר: 306 סיון ניהול נכסים בע"מ
 שם אתר: סוהו נתניה משרדים

לקוח/ה נכבד/ה, אנו מתכבדים להגיש את חישוב צריכת החשמל לתקופה 24/05/22 - 25/04/22:

משרד 306 - סיון ניהול נכסים בע"מ - 2 - 16092248(3x40)

סוג תעריף	סוג צריכה	קריאה קודמת	קריאה נוכחית	סה"כ צריכה בקוט"ש	מחיר לקוט"ש בא"ג	סה"כ לתשלום
פרטי חשבון עבור תאריכים:						
777	פסגה	25/04/22	30/04/22	183.67	46.64	85.66 ₪
778	גבע	7,150.10	7,175.30	25.20	38.61	9.73 ₪
779	שפל	19,120.80	19,180.19	59.39	31.90	18.95 ₪
פרטי חשבון עבור תאריכים:						
777	פסגה	01/05/22	24/05/22	563.93	45.49	256.53 ₪
778	גבע	7,175.30	7,299.60	124.30	37.72	46.89 ₪
779	שפל	19,180.19	19,384.50	204.31	31.20	63.74 ₪

סה"כ לדייר:

פסגה	גבע	שפל	סה"כ	שיא ביקוש
747.60	149.50	263.70	1,160.80	4.78
₪ 342.20	₪ 56.62	₪ 82.69	₪ 481.50	

סה"כ צריכה
 סה"כ לתשלום

214.45 ₪	תשלום קבוע	
7.10 ₪	תשלום עבור גודל חיבור בKVA (3x40)	
703.05 ₪	סה"כ לתשלום	לא כולל מע"מ

29/05/22 תאריך הפקה:
 24/05/22 תאריך קריאה נוכחית:
 25/04/22 תאריך קריאה קודמת:

שם דייר: 307 גוברין ראובן
 שם אתר: סוהו נתניה משרדים

לקוח/ה נכבד/ה, אנו מתכבדים להגיש את חישוב צריכת החשמל לתקופה 24/05/22 - 25/04/22:

משרד 307 - גוברין ראובן - 3 - 16092248(3x40)

סוג תעריף	סוג צריכה	קריאה קודמת	קריאה נוכחית	סה"כ צריכה בקוט"ש	מחיר לקוט"ש בא"ג	סה"כ לתשלום
פרטי חשבון עבור תאריכים:						
777	פסגה	25/04/22	30/04/22	53.54	46.64	24.97 ₪
778	גבע	1,041.60	1,046.53	4.93	38.61	1.90 ₪
779	שפל	3,235.50	3,248.17	12.67	31.90	4.04 ₪
פרטי חשבון עבור תאריכים:						
777	פסגה	01/05/22	24/05/22	202.16	45.49	91.96 ₪
778	גבע	1,046.53	1,083.00	36.47	37.72	13.76 ₪
779	שפל	3,248.17	3,293.30	45.13	31.20	14.08 ₪

סה"כ לדייר:

פסגה	גבע	שפל	סה"כ	שיא ביקוש
255.70	41.40	57.80	354.90	2.37
116.93 ₪	15.66 ₪	18.12 ₪	150.72 ₪	

סה"כ צריכה
 סה"כ לתשלום

214.45 ₪	תשלום קבוע	
7.10 ₪	תשלום עבור גודל חיבור בKVA (3x40)	
372.27 ₪	סה"כ לתשלום	לא כולל מע"מ

29/05/22 תאריך הפקה:
 24/05/22 תאריך קריאה נוכחי:
 25/04/22 תאריך קריאה קודמת:

שם דייר: 308 ב - קוסקס סבסטיאן ג'רמי קלמנט
 שם אתר: סוהו נתניה משרדים

לקוח/ה נכבד/ה, אנו מתכבדים להגיש את חישוב צריכת החשמל לתקופה 24/05/22 - 25/04/22:

308 ב -קוסקס סבסטיאן ג'רמי קלמנט - 4 - (3x40)16193803

סוג תעריף	סוג צריכה	קריאה קודמת	קריאה נוכחית	סה"כ צריכה בקוט"ש	מחיר לקוט"ש בא"ג	סה"כ לתשלום
פרטי חשבון עבור תאריכים:						
777	פסגה	25/04/22	30/04/22	108.95	46.64	50.82 ₪
778	גבע	2,369.50	2,394.75	25.25	38.61	9.75 ₪
779	שפל	8,089.20	8,136.50	47.30	31.90	15.09 ₪
פרטי חשבון עבור תאריכים:						
777	פסגה	01/05/22	24/05/22	292.95	45.49	133.26 ₪
778	גבע	2,394.75	2,472.10	77.35	37.72	29.18 ₪
779	שפל	8,136.50	8,305.40	168.90	31.20	52.70 ₪

סה"כ לדייר:

פסגה	גבע	שפל	סה"כ	שיא ביקוש
401.90	102.60	216.20	720.70	6.52
184.08 ₪	38.93 ₪	67.79 ₪	290.79 ₪	

סה"כ צריכה
 סה"כ לתשלום

214.45 ₪	תשלום קבוע	
7.10 ₪	תשלום עבור גודל חיבור בKVA (3x40)	
512.34 ₪	סה"כ לתשלום	לא כולל מע"מ

התפלגות חיוב בש"ח לפי תעו"ז

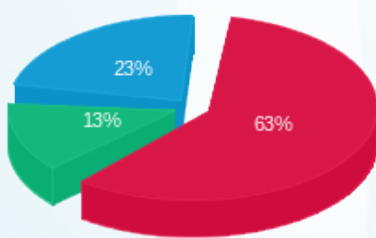

פסגה (184.08 ₪) 63%
 גבע (38.93 ₪) 13%
 שפל (67.79 ₪) 23%

הסטוריית צריכה בקוט"ש

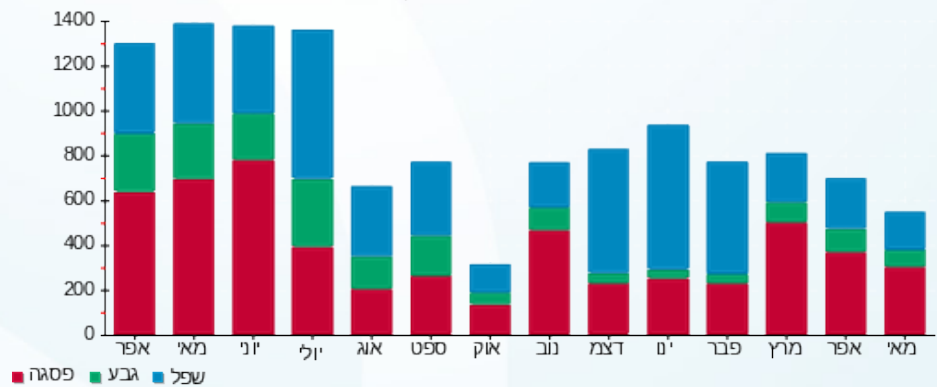



29/05/22 תאריך הפקה:
 24/05/22 תאריך קריאה נוכחית:
 25/04/22 תאריך קריאה קודמת:

שם דייר: 308 ג אברהם פיטוסי
שם אתר: סוהו נתניה משרדים

לקוח/ה נכבד/ה, אנו מתכבדים להגיש את חישוב צריכת החשמל לתקופה 24/05/22 - 25/04/22:

308 ג אברהם פיטוסי - 1 - 16193805(3x40)

סוג תעריף	סוג צריכה	קריאה קודמת	קריאה נוכחית	סה"כ צריכה בקוט"ש	מחיר לקוט"ש בא"ג	סה"כ לתשלום
פרטי חשבון עבור תאריכים:						
777	פסגה	25/04/22	30/04/22	106.10	46.64	49.49 ₪
778	גבע	1,327.00	1,357.60	30.60	38.61	11.81 ₪
779	שפל	4,372.00	4,438.20	66.20	31.90	21.12 ₪
פרטי חשבון עבור תאריכים:						
777	פסגה	01/05/22	24/05/22	499.70	45.49	227.31 ₪
778	גבע	1,357.60	1,455.60	98.00	37.72	36.97 ₪
779	שפל	4,438.20	4,674.00	235.80	31.20	73.57 ₪

סה"כ לדייר:

פסגה	גבע	שפל	סה"כ	שיא ביקוש
605.80	128.60	302.00	1,036.40	6.79
276.80 ₪	48.78 ₪	94.69 ₪	420.27 ₪	

סה"כ צריכה
סה"כ לתשלום

214.45 ₪	תשלום קבוע	
7.10 ₪	תשלום עבור גודל חיבור בKVA (3x40)	
641.82 ₪	סה"כ לתשלום	לא כולל מע"מ



29/05/22 תאריך הפקה:
 24/05/22 תאריך קריאה נוכחית:
 25/04/22 תאריך קריאה קודמת:

שם דייר: 309 קבוצת איציק תשובה
 שם אתר: סוהו נתניה משרדים

לקוח/ה נכבד/ה, אנו מתכבדים להגיש את חישוב צריכת החשמל לתקופה 24/05/22 - 25/04/22:

קבוצת איציק תשובה - 2 - (3x80)16193805

סוג תעריף	סוג צריכה	קריאה קודמת	קריאה נוכחית	סה"כ צריכה בקוט"ש	מחיר לקוט"ש בא"ג	סה"כ לתשלום
פרטי חשבון עבור תאריכים:						
777	פסגה	25/04/22	30/04/22	578.30	46.64	269.72 ₪
778	גבע	20,793.00	20,886.30	93.30	38.61	36.02 ₪
779	שפל	49,640.60	49,790.20	149.60	31.90	47.72 ₪
פרטי חשבון עבור תאריכים:						
777	פסגה	01/05/22	24/05/22	2,389.90	45.49	1,087.17 ₪
778	גבע	20,886.30	21,296.70	410.40	37.72	154.80 ₪
779	שפל	49,790.20	50,455.10	664.90	31.20	207.45 ₪

סה"כ לדייר:

פסגה	גבע	שפל	סה"כ	שיא ביקוש
2,968.20	503.70	814.50	4,286.40	148.61
1,356.88 ₪	190.83 ₪	255.17 ₪	1,802.88 ₪	

סה"כ צריכה
 סה"כ לתשלום

214.45 ₪	תשלום קבוע	
14.20 ₪	תשלום עבור גודל חיבור בKVA (3x80)	
2,031.53 ₪	סה"כ לתשלום	לא כולל מע"מ



29/05/22 תאריך הפקה:
 24/05/22 תאריך קריאה נוכחי:
 25/04/22 תאריך קריאה קודמת:

שם דייר: 310 אילון את אילון חברת עורכי דין
 שם אתר: סוהו נתניה משרדים

לקוח/ה נכבד/ה, אנו מתכבדים להגיש את חישוב צריכת החשמל לתקופה 24/05/22 - 25/04/22:

משרד 310 - אילון את אילון חברת עורכי דין - 2 - 16193802(3x40)

סוג תעריף	סוג צריכה	קריאה קודמת	קריאה נוכחית	סה"כ צריכה בקוט"ש	מחיר לקוט"ש בא"ג	סה"כ לתשלום
פרטי חשבון עבור תאריכים:						
777	פסגה	25/04/22	30/04/22	106.72	46.64	49.77 ₪
778	גבע	2,886.70	2,904.78	18.08	38.61	6.98 ₪
779	שפל	8,725.00	8,766.31	41.31	31.90	13.18 ₪
פרטי חשבון עבור תאריכים:						
777	פסגה	11,768.72	12,136.30	367.58	45.49	167.21 ₪
778	גבע	2,904.78	2,996.00	91.22	37.72	34.41 ₪
779	שפל	8,766.31	8,940.10	173.79	31.20	54.22 ₪

סה"כ לדייר:

פסגה	גבע	שפל	סה"כ	שיא ביקוש
474.30	109.30	215.10	798.70	3.80
216.99 ₪	41.39 ₪	67.40 ₪	325.78 ₪	

סה"כ צריכה
 סה"כ לתשלום

214.45 ₪	תשלום קבוע	
7.10 ₪	תשלום עבור גודל חיבור בKVA (3x40)	
547.33 ₪	סה"כ לתשלום	לא כולל מע"מ





29/05/22 תאריך הפקה:
 24/05/22 תאריך קריאה נוכחי:
 25/04/22 תאריך קריאה קודמת:

שם דייר: 311 דואני יצחק בע"מ
שם אתר: סוהו נתניה משרדים

לקוח/ה נכבד/ה, אנו מתכבדים להגיש את חישוב צריכת החשמל לתקופה 24/05/22 - 25/04/22:

משרד 311 - דואני יצחק בע"מ - 3 - 16193802(3x40)

סוג תעריף	סוג צריכה	קריאה קודמת	קריאה נוכחית	סה"כ צריכה בקוט"ש	מחיר לקוט"ש בא"ג	סה"כ לתשלום
פרטי חשבון עבור תאריכים:						
777	פסגה	25/04/22	30/04/22	125.14	46.64	58.37 ₪
778	גבע	2,133.70	2,141.85	8.15	38.61	3.15 ₪
779	שפל	6,784.70	6,800.47	15.77	31.90	5.03 ₪
פרטי חשבון עבור תאריכים:						
777	פסגה	01/05/22	24/05/22	505.86	45.49	230.11 ₪
778	גבע	2,141.85	2,216.20	74.35	37.72	28.05 ₪
779	שפל	6,800.47	6,892.50	92.03	31.20	28.71 ₪

סה"כ לדייר:

פסגה	גבע	שפל	סה"כ	שיא ביקוש
631.00	82.50	107.80	821.30	8.84
288.48 ₪	31.19 ₪	33.74 ₪	353.42 ₪	

סה"כ צריכה
סה"כ לתשלום

214.45 ₪	תשלום קבוע	
7.10 ₪	תשלום עבור גודל חיבור בKVA (3x40)	
574.97 ₪	סה"כ לתשלום	לא כולל מע"מ





29/05/22 תאריך הפקה:
 24/05/22 תאריך קריאה נוכחית:
 25/04/22 תאריך קריאה קודמת:

שם דייר: 312 מ. י. סלמה
 שם אתר: סוהו נתניה משרדים

לקוח/ה נכבד/ה, אנו מתכבדים להגיש את חישוב צריכת החשמל לתקופה 24/05/22 - 25/04/22:

312 מ. י. סלמה - 4 - (3x40)16193802

סוג תעריף	סוג צריכה	קריאה קודמת	קריאה נוכחית	סה"כ צריכה בקוט"ש	מחיר לקוט"ש בא"ג	סה"כ לתשלום
פרטי חשבון עבור תאריכים:						
777	פסגה	25/04/22	30/04/22	246.43	46.64	114.93 ₪
778	גבע	4,523.70	4,582.07	58.37	38.61	22.54 ₪
779	שפל	14,951.70	15,066.13	114.43	31.90	36.50 ₪
פרטי חשבון עבור תאריכים:						
777	פסגה	01/05/22	24/05/22	924.27	45.49	420.45 ₪
778	גבע	4,582.07	4,845.10	263.03	37.72	99.22 ₪
779	שפל	15,066.13	15,490.40	424.27	31.20	132.37 ₪

סה"כ לדייר:

פסגה	גבע	שפל	סה"כ	שיא ביקוש
1,170.70	321.40	538.70	2,030.80	6.70
₪ 535.39	₪ 121.75	₪ 168.88	₪ 826.01	

סה"כ צריכה
 סה"כ לתשלום

214.45 ₪	תשלום קבוע	
7.10 ₪	תשלום עבור גודל חיבור בKVA (3x40)	
1,047.56 ₪	סה"כ לתשלום	לא כולל מע"מ



29/05/22 תאריך הפקה:
 24/05/22 תאריך קריאה נוכחית:
 25/04/22 תאריך קריאה קודמת:

שם דייר: 314 סרג'יקל תיאטר בע"מ
שם אתר: סוהו נתניה משרדים

לקוח/ה נכבד/ה, אנו מתכבדים להגיש את חישוב צריכת החשמל לתקופה 24/05/22 - 25/04/22:

314 - סרג'יקל תיאטר בע"מ - 1 - 16193803(3x40)

סוג תעריף	סוג צריכה	קריאה קודמת	קריאה נוכחית	סה"כ צריכה בקוט"ש	מחיר לקוט"ש בא"ג	סה"כ לתשלום
פרטי חשבון עבור תאריכים:						
777	פסגה	25/04/22	30/04/22	179.90	46.64	83.90 ₪
778	גבע	2,861.40	2,892.65	31.25	38.61	12.06 ₪
779	שפל	10,120.90	10,194.50	73.60	31.90	23.48 ₪
פרטי חשבון עבור תאריכים:						
777	פסגה	01/05/22	24/05/22	143.10	45.49	65.10 ₪
778	גבע	2,892.65	2,947.60	54.95	37.72	20.73 ₪
779	שפל	10,194.50	10,319.10	124.60	31.20	38.87 ₪

סה"כ לדייר:

פסגה	גבע	שפל	סה"כ	שיא ביקוש
323.00	86.20	198.20	607.40	6.45
149.00 ₪	32.79 ₪	62.35 ₪	244.15 ₪	

סה"כ צריכה
סה"כ לתשלום

214.45 ₪	תשלום קבוע	
7.10 ₪	תשלום עבור גודל חיבור ב-KVA (3x40)	
465.70 ₪	סה"כ לתשלום	לא כולל מע"מ



29/05/22 תאריך הפקה:
 24/05/22 תאריך קריאה נוכחית:
 25/04/22 תאריך קריאה קודמת:

שם דייר: 401 יושפה ג.ע. בע"מ
 שם אתר: סוהו נתניה משרדים

לקוח/ה נכבד/ה, אנו מתכבדים להגיש את חישוב צריכת החשמל לתקופה 24/05/22 - 25/04/22:

401 יושפה ג.ע. בע"מ - 1 - 16225068(3x40)

סה"כ לתשלום	מחיר לקוט"ש בא"ג	סה"כ צריכה בקוט"ש	קריאה נוכחית	קריאה קודמת	סוג צריכה	סוג תעריף
			30/04/22	25/04/22	פרטי חשבון עבור תאריכים:	
22.82 ₪	46.64	48.94	5,168.24	5,119.30	פסגה	777
1.47 ₪	38.61	3.80	1,477.50	1,473.70	גבע	778
3.06 ₪	31.90	9.60	4,698.20	4,688.60	שפל	779
			24/05/22	01/05/22	פרטי חשבון עבור תאריכים:	
74.91 ₪	45.49	164.66	5,332.90	5,168.24	פסגה	777
4.19 ₪	37.72	11.10	1,488.60	1,477.50	גבע	778
6.80 ₪	31.20	21.80	4,720.00	4,698.20	שפל	779

סה"כ לדייר:

שיא ביקוש	סה"כ	שפל	גבע	פסגה
1.92	259.90	31.40	14.90	213.60
	113.25 ₪	9.86 ₪	5.65 ₪	97.73 ₪

סה"כ צריכה
 סה"כ לתשלום

214.45 ₪	תשלום קבוע	
7.10 ₪	תשלום עבור גודל חיבור ב-KVA (3x40)	
334.80 ₪	סה"כ לתשלום	לא כולל מע"מ



29/05/22 תאריך הפקה:
 24/05/22 תאריך קריאה נוכחי:
 25/04/22 תאריך קריאה קודמת:

שם דייר: 403 מרדכי חלפון גלפז
 שם אתר: סוהו נתניה משרדים

לקוח/ה נכבד/ה, אנו מתכבדים להגיש את חישוב צריכת החשמל לתקופה 24/05/22 - 25/04/22:

403 מרדכי חלפון גלפז - 3 - 16225068(3x40)

סוג תעריף	סוג צריכה	קריאה קודמת	קריאה נוכחית	סה"כ צריכה בקוט"ש	מחיר לקוט"ש בא"ג	סה"כ לתשלום
פרטי חשבון עבור תאריכים:						
777	פסגה	25/04/22	30/04/22	260.00	46.64	121.26 ₪
778	גבע	8,742.70	8,798.57	55.87	38.61	21.57 ₪
779	שפל	22,784.70	22,895.90	111.20	31.90	35.47 ₪
פרטי חשבון עבור תאריכים:						
777	פסגה	01/05/22	24/05/22	867.00	45.49	394.40 ₪
778	גבע	8,798.57	9,093.60	295.03	37.72	111.29 ₪
779	שפל	22,895.90	23,322.60	426.70	31.20	133.13 ₪

סה"כ לדייר:

פסגה	גבע	שפל	סה"כ	שיא ביקוש
1,127.00	350.90	537.90	2,015.80	12.26
₪ 515.66	₪ 132.86	₪ 168.60	₪ 817.12	

סה"כ צריכה
 סה"כ לתשלום

214.45 ₪	תשלום קבוע	
7.10 ₪	תשלום עבור גודל חיבור ב-KVA (3x40)	
1,038.67 ₪	סה"כ לתשלום	לא כולל מע"מ



29/05/22 תאריך הפקה:
 24/05/22 תאריך קריאה נוכחית:
 25/04/22 תאריך קריאה קודמת:

שם דייר: 405 יונגר, כהן, סורק ושות'
שם אתר: סוהו נתניה משרדים

לקוח/ה נכבד/ה, אנו מתכבדים להגיש את חישוב צריכת החשמל לתקופה 24/05/22 - 25/04/22:

משרד 405- יונגר, כהן, סורק ושות' - 1 - 16193816(3x40)

סה"כ לתשלום	מחיר לקוט"ש בא"ג	סה"כ צריכה בקוט"ש	קריאה נוכחית	קריאה קודמת	סוג צריכה	סוג תעריף
			30/04/22	25/04/22	פרטי חשבון עבור תאריכים:	
₪ 31.26	46.64	67.03	9,967.63	9,900.60	פסגה	777
₪ 4.04	38.61	10.46	2,467.36	2,456.90	גבע	778
₪ 7.74	31.90	24.26	7,990.26	7,966.00	שפל	779
			24/05/22	01/05/22	פרטי חשבון עבור תאריכים:	
₪ 116.30	45.49	255.67	10,223.30	9,967.63	פסגה	777
₪ 25.21	37.72	66.84	2,534.20	2,467.36	גבע	778
₪ 41.26	31.20	132.24	8,122.50	7,990.26	שפל	779

סה"כ לדייר:

שיא ביקוש	סה"כ	שפל	גבע	פסגה
2.37	556.50	156.50	77.30	322.70
	₪ 225.82	₪ 49.00	₪ 29.25	₪ 147.57

סה"כ צריכה
סה"כ לתשלום

₪ 214.45	תשלום קבוע	
₪ 7.10	תשלום עבור גודל חיבור בKVA (3x40)	
₪ 447.37	סה"כ לתשלום	לא כולל מע"מ



29/05/22 תאריך הפקה:
 24/05/22 תאריך קריאה נוכחי:
 25/04/22 תאריך קריאה קודמת:

שם דייר: 406 מונולית פתרונו אינטרנט מתקדמים בע"מ
שם אתר: סוהו נתניה משרדים

לקוח/ה נכבד/ה, אנו מתכבדים להגיש את חישוב צריכת החשמל לתקופה 24/05/22 - 25/04/22:

406- מונולית פתרונו אינטרנט מתקדמים בע"מ - 2 - 16193816(3x40)

סוג תעריף	סוג צריכה	קריאה קודמת	קריאה נוכחית	סה"כ צריכה בקוט"ש	מחיר לקוט"ש בא"ג	סה"כ לתשלום
פרטי חשבון עבור תאריכים:						
777	פסגה	25/04/22	30/04/22	83.32	46.64	38.86 ₪
778	גבע	2,722.50	2,733.64	11.14	38.61	4.30 ₪
779	שפל	6,751.50	6,757.58	6.08	31.90	1.94 ₪
פרטי חשבון עבור תאריכים:						
777	פסגה	01/05/22	24/05/22	302.38	45.49	137.55 ₪
778	גבע	2,733.64	2,776.70	43.06	37.72	16.24 ₪
779	שפל	6,757.58	6,786.90	29.32	31.20	9.15 ₪

סה"כ לדייר:

פסגה	גבע	שפל	סה"כ	שיא ביקוש
385.70	54.20	35.40	475.30	3.29
176.41 ₪	20.54 ₪	11.09 ₪	208.04 ₪	

סה"כ צריכה
סה"כ לתשלום

214.45 ₪	תשלום קבוע	
7.10 ₪	תשלום עבור גודל חיבור בKVA (3x40)	
429.59 ₪	סה"כ לתשלום	לא כולל מע"מ

29/05/22 תאריך הפקה:
 24/05/22 תאריך קריאה נוכחי:
 25/04/22 תאריך קריאה קודמת:

שם דייר: 407 מונולית פתרונו אינטרנט מתקדמים בע"מ
שם אתר: סוהו נתניה משרדים

לקוח/ה נכבד/ה, אנו מתכבדים להגיש את חישוב צריכת החשמל לתקופה 24/05/22 - 25/04/22:

משרד 407 - מונולית פתרונו אינטרנט מתקדמים בע"מ - 3 - 16193816(3x40)

סוג תעריף	סוג צריכה	קריאה קודמת	קריאה נוכחית	סה"כ צריכה בקוט"ש	מחיר לקוט"ש בא"ג	סה"כ לתשלום
פרטי חשבון עבור תאריכים:						
777	פסגה	25/04/22	30/04/22	104.65	46.64	48.81 ₪
778	גבע	3,898.10	3,910.53	12.43	38.61	4.80 ₪
779	שפל	9,990.30	10,011.29	20.99	31.90	6.70 ₪
פרטי חשבון עבור תאריכים:						
777	פסגה	15,834.55	16,183.10	348.55	45.49	158.55 ₪
778	גבע	3,910.53	3,958.20	47.67	37.72	17.98 ₪
779	שפל	10,011.29	10,086.70	75.41	31.20	23.53 ₪

סה"כ לדייר:

פסגה	גבע	שפל	סה"כ	שיא ביקוש
453.20	60.10	96.40	609.70	2.46
207.36 ₪	22.78 ₪	30.22 ₪	260.37 ₪	

סה"כ צריכה
 סה"כ לתשלום

214.45 ₪	תשלום קבוע	
7.10 ₪	תשלום עבור גודל חיבור בKVA (3x40)	
481.92 ₪	סה"כ לתשלום	לא כולל מע"מ

29/05/22

תאריך הפקה:

שם דייר: 408 - אוריאל אדרי

24/05/22

תאריך קריאה נוכחית:

שם אתר: סוהו נתניה משרדים

25/04/22

תאריך קריאה קודמת:

לקוח/ה נכבד/ה, אנו מתכבדים להגיש את חישוב צריכת החשמל לתקופה 24/05/22 - 25/04/22:

408 - אוריאל אדרי - 4 - 16193816(3x40)

סוג תעריף	סוג צריכה	קריאה קודמת	קריאה נוכחית	סה"כ צריכה בקוט"ש	מחיר לקוט"ש בא"ג	סה"כ לתשלום
פרטי חשבון עבור תאריכים:						
777	פסגה	25/04/22	30/04/22	50.49	46.64	23.55 ₪
778	גבע	1,200.60	1,210.12	9.52	38.61	3.67 ₪
779	שפל	2,650.10	2,668.87	18.77	31.90	5.99 ₪
פרטי חשבון עבור תאריכים:						
777	פסגה	01/05/22	24/05/22	212.51	45.49	96.67 ₪
778	גבע	1,210.12	1,275.90	65.78	37.72	24.81 ₪
779	שפל	2,668.87	2,808.70	139.83	31.20	43.63 ₪

סה"כ לדייר:

פסגה	גבע	שפל	סה"כ	שיא ביקוש
263.00	75.30	158.60	496.90	2.11
₪ 120.22	₪ 28.49	₪ 49.61	₪ 198.32	

סה"כ צריכה
סה"כ לתשלום

214.45 ₪	תשלום קבוע	
7.10 ₪	תשלום עבור גודל חיבור בKVA (3x40)	
419.87 ₪	סה"כ לתשלום	לא כולל מע"מ

התפלגות חיוב בש"ח לפי תעו"ז

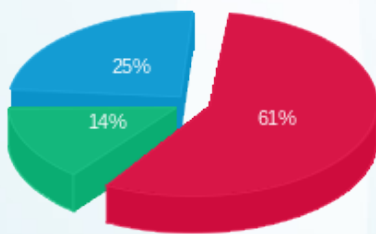

פסגה (₪ 120.22)
גבע (₪ 28.49)
שפל (₪ 49.61)

הסטוריית צריכה בקוט"ש

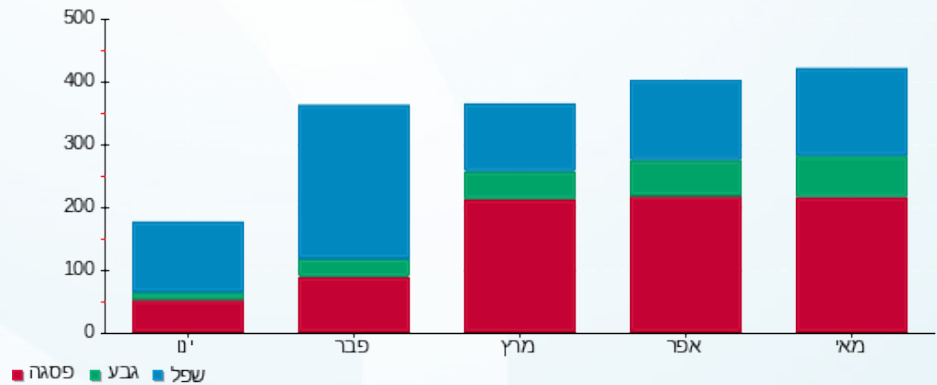



29/05/22 תאריך הפקה:
 24/05/22 תאריך קריאה נוכחית:
 25/04/22 תאריך קריאה קודמת:

שם דייר: 409 משה זרביב
שם אתר: סוהו נתניה משרדים

לקוח/ה נכבד/ה, אנו מתכבדים להגיש את חישוב צריכת החשמל לתקופה 24/05/22 - 25/04/22:

משרד 409 - משה זרביב - 1 - 16193813 (3x40)

סוג תעריף	סוג צריכה	קריאה קודמת	קריאה נוכחית	סה"כ צריכה בקוט"ש	מחיר לקוט"ש בא"ג	סה"כ לתשלום
פרטי חשבון עבור תאריכים:						
777	פסגה	25/04/22	30/04/22	72.27	46.64	33.71 ₪
778	גבע	1,835.40	1,849.73	14.33	38.61	5.53 ₪
779	שפל	5,471.20	5,502.06	30.86	31.90	9.85 ₪
פרטי חשבון עבור תאריכים:						
777	פסגה	01/05/22	24/05/22	254.53	45.49	115.79 ₪
778	גבע	1,849.73	1,947.50	97.77	37.72	36.88 ₪
779	שפל	5,502.06	5,656.40	154.34	31.20	48.15 ₪

סה"כ לדייר:

פסגה	גבע	שפל	סה"כ	שיא ביקוש
326.80	112.10	185.20	624.10	2.53
149.49 ₪	42.41 ₪	58.00 ₪	249.90 ₪	

סה"כ צריכה
סה"כ לתשלום

214.45 ₪	תשלום קבוע	
7.10 ₪	תשלום עבור גודל חיבור ב-KVA (3x40)	
471.45 ₪	סה"כ לתשלום	לא כולל מע"מ



29/05/22 תאריך הפקה:
 24/05/22 תאריך קריאה נוכחית:
 25/04/22 תאריך קריאה קודמת:

שם דייר: 410 גלי זיו בע"מ
 שם אתר: סוהו נתניה משרדים

לקוח/ה נכבד/ה, אנו מתכבדים להגיש את חישוב צריכת החשמל לתקופה 24/05/22 - 25/04/22:

משרד 410 - גלי זיו בע"מ - 2 - 16193813(3x40)

סה"כ לתשלום	מחיר לקוט"ש בא"ג	סה"כ צריכה בקוט"ש	קריאה נוכחית	קריאה קודמת	סוג צריכה	סוג תעריף
			30/04/22	25/04/22	פרטי חשבון עבור תאריכים:	
29.85 ₪	46.64	64.00	9,349.20	9,285.20	פסגה	777
1.70 ₪	38.61	4.40	2,059.50	2,055.10	גבע	778
3.87 ₪	31.90	12.14	7,597.14	7,585.00	שפל	779
			24/05/22	01/05/22	פרטי חשבון עבור תאריכים:	
105.49 ₪	45.49	231.90	9,581.10	9,349.20	פסגה	777
11.88 ₪	37.72	31.50	2,091.00	2,059.50	גבע	778
16.49 ₪	31.20	52.86	7,650.00	7,597.14	שפל	779

סה"כ לדייר:

שיא ביקוש	סה"כ	שפל	גבע	פסגה
2.72	396.80	65.00	35.90	295.90
	169.29 ₪	20.36 ₪	13.58 ₪	135.34 ₪

סה"כ צריכה
 סה"כ לתשלום

214.45 ₪	תשלום קבוע	
7.10 ₪	תשלום עבור גודל חיבור ב-KVA (3x40)	
390.84 ₪	סה"כ לתשלום	לא כולל מע"מ



29/05/22

תאריך הפקה:

שם דייר: 412 שלמה כהן חברת עורכי דין נתניה

24/05/22

תאריך קריאה נוכחי:

שם אתר: סוהו נתניה משרדים

25/04/22

תאריך קריאה קודמת:

לקוח/ה נכבד/ה, אנו מתכבדים להגיש את חישוב צריכת החשמל לתקופה 24/05/22 - 25/04/22:

משרד 412 שלמה כהן חברת עורכי דין נתניה - 4 - 16193813(3x20)

סוג תעריף	סוג צריכה	קריאה קודמת	קריאה נוכחית	סה"כ צריכה בקוט"ש	מחיר לקוט"ש בא"ג	סה"כ לתשלום
פרטי חשבון עבור תאריכים:						
		25/04/22	30/04/22			
777	פסגה	4,306.70	4,336.30	29.60	46.64	13.81 ₪
778	גבע	1,057.80	1,061.50	3.70	38.61	1.43 ₪
779	שפל	3,513.65	3,521.58	7.93	31.90	2.53 ₪
פרטי חשבון עבור תאריכים:						
		01/05/22	24/05/22			
777	פסגה	4,336.30	4,436.40	100.10	45.49	45.54 ₪
778	גבע	1,061.50	1,080.80	19.30	37.72	7.28 ₪
779	שפל	3,521.58	3,551.30	29.72	31.20	9.27 ₪

סה"כ לדייר:

פסגה	גבע	שפל	סה"כ	שיא ביקוש
129.70	23.00	37.65	190.35	1.89
₪ 59.34	₪ 8.71	₪ 11.80	₪ 79.85	

סה"כ צריכה

סה"כ לתשלום

105.80 ₪	תשלום קבוע	
7.10 ₪	תשלום עבור גודל חיבור בKVA (3x20)	
192.75 ₪	סה"כ לתשלום	לא כולל מע"מ





29/05/22 תאריך הפקה:
 24/05/22 תאריך קריאה נוכחית:
 25/04/22 תאריך קריאה קודמת:

שם דייר: 412 שרון סגל
שם אתר: סוהו נתניה משרדים

לקוח/ה נכבד/ה, אנו מתכבדים להגיש את חישוב צריכת החשמל לתקופה 24/05/22 - 25/04/22:

משרד 412 שרון סגל - 4 - 16193813(3x20)

סה"כ לתשלום	מחיר לקוט"ש בא"ג	סה"כ צריכה בקוט"ש	קריאה נוכחית	קריאה קודמת	סוג צריכה	סוג תעריף
			30/04/22	25/04/22	פרטי חשבון עבור תאריכים:	
13.81 ₪	46.64	29.60	4,336.30	4,306.70	פסגה	777
1.43 ₪	38.61	3.70	1,061.50	1,057.80	גבע	778
2.53 ₪	31.90	7.93	3,521.58	3,513.65	שפל	779
			24/05/22	01/05/22	פרטי חשבון עבור תאריכים:	
45.54 ₪	45.49	100.10	4,436.40	4,336.30	פסגה	777
7.28 ₪	37.72	19.30	1,080.80	1,061.50	גבע	778
9.27 ₪	31.20	29.72	3,551.30	3,521.58	שפל	779

סה"כ לדייר:

שיא ביקוש	סה"כ	שפל	גבע	פסגה
1.89	190.35	37.65	23.00	129.70
	79.85 ₪	11.80 ₪	8.71 ₪	59.34 ₪

סה"כ צריכה
סה"כ לתשלום

105.80 ₪	תשלום קבוע	
7.10 ₪	תשלום עבור גודל חיבור בKVA (3x20)	
192.75 ₪	סה"כ לתשלום	לא כולל מע"מ



29/05/22 תאריך הפקה:
 24/05/22 תאריך קריאה נוכחית:
 25/04/22 תאריך קריאה קודמת:

שם דייר: 413 ברכה והצלחה
 שם אתר: סוהו נתניה משרדים

לקוח/ה נכבד/ה, אנו מתכבדים להגיש את חישוב צריכת החשמל לתקופה 24/05/22 - 25/04/22:

משרד 413 - ברכה והצלחה - 1 - 16193804(3x40)

סה"כ לתשלום	מחיר לקוט"ש בא"ג	סה"כ צריכה בקוט"ש	קריאה נוכחית	קריאה קודמת	סוג צריכה	סוג תעריף
			30/04/22	25/04/22	פרטי חשבון עבור תאריכים:	
₪ 33.06	46.64	70.89	8,497.89	8,427.00	פסגה	777
₪ 1.09	38.61	2.83	2,234.43	2,231.60	גבע	778
₪ 2.19	31.90	6.86	6,264.36	6,257.50	שפל	779
			24/05/22	01/05/22	פרטי חשבון עבור תאריכים:	
₪ 124.56	45.49	273.81	8,771.70	8,497.89	פסגה	777
₪ 10.29	37.72	27.27	2,261.70	2,234.43	גבע	778
₪ 9.87	31.20	31.64	6,296.00	6,264.36	שפל	779

סה"כ לדייר:

שיא ביקוש	סה"כ	שפל	גבע	פסגה
2.59	413.30	38.50	30.10	344.70
	₪ 181.06	₪ 12.06	₪ 11.38	₪ 157.62

סה"כ צריכה
 סה"כ לתשלום

₪ 214.45	תשלום קבוע	
₪ 7.10	תשלום עבור גודל חיבור בKVA (3x40)	
₪ 402.61	סה"כ לתשלום	לא כולל מע"מ

29/05/22 תאריך הפקה:
 24/05/22 תאריך קריאה נוכחי:
 25/04/22 תאריך קריאה קודמת:

שם דייר: 414 אוריאל יצחק אדרי
 שם אתר: סוהו נתניה משרדים

לקוח/ה נכבד/ה, אנו מתכבדים להגיש את חישוב צריכת החשמל לתקופה 24/05/22 - 25/04/22:

משרד 414 אוריאל יצחק אדרי - 2 - 16193804(3x40)

סה"כ לתשלום	מחיר לקוט"ש בא"ג	סה"כ צריכה בקוט"ש	קריאה נוכחית	קריאה קודמת	סוג צריכה	סוג תעריף
			30/04/22	25/04/22	פרטי חשבון עבור תאריכים:	
72.64 ₪	46.64	155.74	4,908.84	4,753.10	פסגה	777
17.24 ₪	38.61	44.66	1,356.76	1,312.10	גבע	778
29.53 ₪	31.90	92.57	4,625.87	4,533.30	שפל	779
			24/05/22	01/05/22	פרטי חשבון עבור תאריכים:	
192.36 ₪	45.49	422.86	5,331.70	4,908.84	פסגה	777
60.63 ₪	37.72	160.74	1,517.50	1,356.76	גבע	778
93.73 ₪	31.20	300.43	4,926.30	4,625.87	שפל	779

סה"כ לדייר:

שיא ביקוש	סה"כ	שפל	גבע	פסגה
3.42	1,177.00	393.00	205.40	578.60
	466.13 ₪	123.26 ₪	77.87 ₪	265.00 ₪

סה"כ צריכה
 סה"כ לתשלום

214.45 ₪	תשלום קבוע	
7.10 ₪	תשלום עבור גודל חיבור בKVA (3x40)	
687.68 ₪	סה"כ לתשלום	לא כולל מע"מ

29/05/22 תאריך הפקה:
 24/05/22 תאריך קריאה נוכחי:
 25/04/22 תאריך קריאה קודמת:

שם דייר: 415 שיראל טוב בע"מ
 שם אתר: סוהו נתניה משרדים

לקוח/ה נכבד/ה, אנו מתכבדים להגיש את חישוב צריכת החשמל לתקופה 24/05/22 - 25/04/22:

415 שיראל טוב בע"מ - 3 - 16193804(3x40)

סוג תעריף	סוג צריכה	קריאה קודמת	קריאה נוכחית	סה"כ צריכה בקוט"ש	מחיר לקוט"ש בא"ג	סה"כ לתשלום
פרטי חשבון עבור תאריכים:						
777	פסגה	25/04/22	30/04/22	46.54	46.64	21.71 ₪
778	גבע	3,135.30	3,139.42	4.12	38.61	1.59 ₪
779	שפל	7,966.90	7,972.47	5.57	31.90	1.78 ₪
פרטי חשבון עבור תאריכים:						
777	פסגה	01/05/22	24/05/22	150.46	45.49	68.44 ₪
778	גבע	3,139.42	3,170.80	31.38	37.72	11.84 ₪
779	שפל	7,972.47	8,005.60	33.13	31.20	10.34 ₪

סה"כ לדייר:

פסגה	גבע	שפל	סה"כ	שיא ביקוש
197.00	35.50	38.70	271.20	2.24
₪ 90.15	₪ 13.43	₪ 12.11	₪ 115.69	

סה"כ צריכה
 סה"כ לתשלום

214.45 ₪	תשלום קבוע	
7.10 ₪	תשלום עבור גודל חיבור בKVA (3x40)	
337.24 ₪	סה"כ לתשלום	לא כולל מע"מ



29/05/22

תאריך הפקה:

שם דייר: 416 מיי קום 26
שם אתר: סוהו נתניה משרדים

24/05/22

תאריך קריאה נוכחית:

25/04/22

תאריך קריאה קודמת:

לקוח/ה נכבד/ה, אנו מתכבדים להגיש את חישוב צריכת החשמל לתקופה 24/05/22 - 25/04/22:
משרד 416 - מיי קום 26 - 4 - 16193804(3x40)

סוג תעריף	סוג צריכה	קריאה קודמת	קריאה נוכחית	סה"כ צריכה בקוט"ש	מחיר לקוט"ש בא"ג	סה"כ לתשלום
פרטי חשבון עבור תאריכים:						
777	פסגה	25/04/22	30/04/22	112.54	46.64	52.49 ₪
778	גבע	2,125.80	2,151.34	25.54	38.61	9.86 ₪
779	שפל	6,026.10	6,066.47	40.37	31.90	12.88 ₪
פרטי חשבון עבור תאריכים:						
777	פסגה	01/05/22	24/05/22	390.66	45.49	177.71 ₪
778	גבע	2,151.34	2,251.30	99.96	37.72	37.70 ₪
779	שפל	6,066.47	6,220.30	153.83	31.20	47.99 ₪

סה"כ לדייר:

פסגה	גבע	שפל	סה"כ	שיא ביקוש
503.20	125.50	194.20	822.90	3.25
230.20 ₪	47.57 ₪	60.87 ₪	338.64 ₪	

סה"כ צריכה
סה"כ לתשלום

214.45 ₪	תשלום קבוע	
7.10 ₪	תשלום עבור גודל חיבור ב-KVA (3x40)	
560.19 ₪	סה"כ לתשלום	לא כולל מע"מ



29/05/22 תאריך הפקה:
 24/05/22 תאריך קריאה נוכחי:
 25/04/22 תאריך קריאה קודמת:

שם דייר: 417 טלרום פתרונו מיוחשב בע"מ
 שם אתר: סוהו נתניה משרדים

לקוח/ה נכבד/ה, אנו מתכבדים להגיש את חישוב צריכת החשמל לתקופה 24/05/22 - 25/04/22:

משרד 417 טלרום פתרונו מיוחשב בע"מ - 1 - 18017295(3x40)

סוג תעריף	סוג צריכה	קריאה קודמת	קריאה נוכחית	סה"כ צריכה בקוט"ש	מחיר לקוט"ש בא"ג	סה"כ לתשלום
פרטי חשבון עבור תאריכים:						
777	פסגה	25/04/22	30/04/22	0.00	46.64	0.00 ₪
778	גבע	4,827.60	4,827.60	0.00	38.61	0.00 ₪
779	שפל	17,313.40	17,313.40	0.00	31.90	0.00 ₪
פרטי חשבון עבור תאריכים:						
777	פסגה	20,872.20	21,388.90	516.70	45.49	235.05 ₪
778	גבע	4,827.60	4,905.10	77.50	37.72	29.23 ₪
779	שפל	17,313.40	17,496.20	182.80	31.20	57.03 ₪

סה"כ לדייר:

פסגה	גבע	שפל	סה"כ	שיא ביקוש
516.70	77.50	182.80	777.00	3.54
235.05 ₪	29.23 ₪	57.03 ₪	321.31 ₪	

סה"כ צריכה
 סה"כ לתשלום

214.45 ₪	תשלום קבוע	
7.10 ₪	תשלום עבור גודל חיבור בKVA (3x40)	
542.86 ₪	סה"כ לתשלום	לא כולל מע"מ



29/05/22

תאריך הפקה:

שם דייר: 418 - מונוליט פתרונות אינטרנט מתקדמים בע"מ
שם אתר: סוהו נתניה משרדים

24/05/22

תאריך קריאה נוכחי:

25/04/22

תאריך קריאה קודמת:

לקוח/ה נכבד/ה, אנו מתכבדים להגיש את חישוב צריכת החשמל לתקופה 24/05/22 - 25/04/22:

משרד 418 מונוליט פתרונות אינטרנט מתקדמים בע"מ - 2 - 18017295(3x40)

סוג תעריף	סוג צריכה	קריאה קודמת	קריאה נוכחית	סה"כ צריכה בקוט"ש	מחיר לקוט"ש בא"ג	סה"כ לתשלום
פרטי חשבון עבור תאריכים:						
		25/04/22	30/04/22			
777	פסגה	13,453.90	13,453.90	0.00	46.64	0.00 ₪
778	גבע	3,388.00	3,388.00	0.00	38.61	0.00 ₪
779	שפל	12,474.70	12,474.70	0.00	31.90	0.00 ₪
פרטי חשבון עבור תאריכים:						
		01/05/22	24/05/22			
777	פסגה	13,453.90	13,897.70	443.80	45.49	201.88 ₪
778	גבע	3,388.00	3,415.30	27.30	37.72	10.30 ₪
779	שפל	12,474.70	12,518.10	43.40	31.20	13.54 ₪

סה"כ לדייר:

פסגה	גבע	שפל	סה"כ	שיא ביקוש
443.80	27.30	43.40	514.50	2.99
201.88 ₪	10.30 ₪	13.54 ₪	225.72 ₪	

סה"כ צריכה
סה"כ לתשלום

214.45 ₪	תשלום קבוע	
7.10 ₪	תשלום עבור גודל חיבור בKVA (3x40)	
447.27 ₪	סה"כ לתשלום	לא כולל מע"מ



29/05/22 תאריך הפקה:
 24/05/22 תאריך קריאה נוכחית:
 25/04/22 תאריך קריאה קודמת:

שם דייר: 419 - עליזה כאשכאש
 שם אתר: סוהו נתניה משרדים

לקוח/ה נכבד/ה, אנו מתכבדים להגיש את חישוב צריכת החשמל לתקופה 24/05/22 - 25/04/22:

419 - עליזה כאשכאש - 3 - 18017295 (3x13.333332)

סוג תעריף	סוג צריכה	קריאה קודמת	קריאה נוכחית	סה"כ צריכה בקוט"ש	מחיר לקוט"ש בא"ג	סה"כ לתשלום
פרטי חשבון עבור תאריכים:						
777	פסגה	25/04/22	30/04/22	0.00	46.64	0.00 ₪
778	גבע	426.90	426.90	0.00	38.61	0.00 ₪
779	שפל	1,919.73	1,919.73	0.00	31.90	0.00 ₪
פרטי חשבון עבור תאריכים:						
777	פסגה	01/05/22	24/05/22	117.43	45.49	53.42 ₪
778	גבע	426.90	439.60	12.70	37.72	4.79 ₪
779	שפל	1,919.73	1,943.50	23.77	31.20	7.42 ₪

סה"כ לדייר:

פסגה	גבע	שפל	סה"כ	שיא ביקוש
117.43	12.70	23.77	153.90	3.25
₪ 53.42	₪ 4.79	₪ 7.42	₪ 65.63	

סה"כ צריכה
 סה"כ לתשלום

70.53 ₪	תשלום קבוע	
7.10 ₪	תשלום עבור גודל חיבור בKVA (3x13.33)	
143.26 ₪	סה"כ לתשלום	לא כולל מע"מ

התפלגות חיוב בש"ח לפי תעו"ז

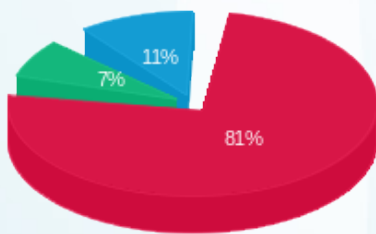

פסגה (53.42 ₪) ■
 גבע (4.79 ₪) ■
 שפל (7.42 ₪) ■

הסטוריית צריכה בקוט"ש

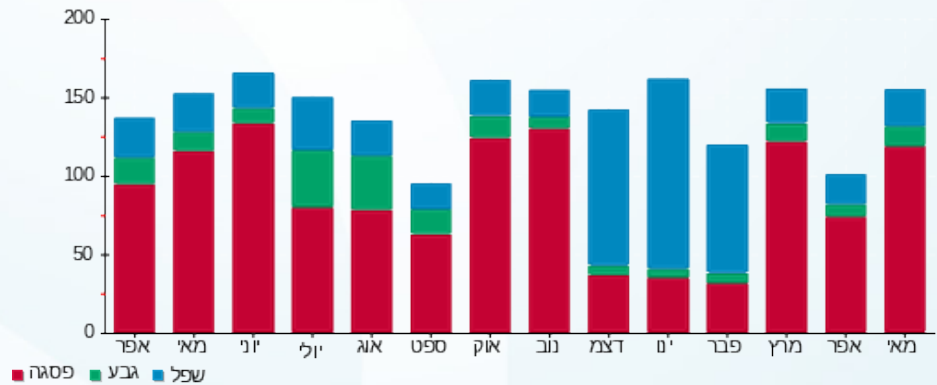



29/05/22

תאריך הפקה:

שם דייר: 419 מירי אוזן
שם אתר: סוהו נתניה משרדים

24/05/22

תאריך קריאה נוכחית:

25/04/22

תאריך קריאה קודמת:

לקוח/ה נכבד/ה, אנו מתכבדים להגיש את חישוב צריכת החשמל לתקופה 24/05/22 - 25/04/22:

419 - מירי אוזן - 3 - 18017295 (3x13.33332)

סוג תעריף	סוג צריכה	קריאה קודמת	קריאה נוכחית	סה"כ צריכה בקוט"ש	מחיר לקוט"ש בא"ג	סה"כ לתשלום
פרטי חשבון עבור תאריכים:						
777	פסגה	25/04/22	30/04/22	0.00	46.64	0.00 ₪
778	גבע	426.90	426.90	0.00	38.61	0.00 ₪
779	שפל	1,919.73	1,919.73	0.00	31.90	0.00 ₪
פרטי חשבון עבור תאריכים:						
777	פסגה	2,671.70	2,789.13	117.43	45.49	53.42 ₪
778	גבע	426.90	439.60	12.70	37.72	4.79 ₪
779	שפל	1,919.73	1,943.50	23.77	31.20	7.42 ₪

סה"כ לדייר:

פסגה	גבע	שפל	סה"כ	שיא ביקוש
117.43	12.70	23.77	153.90	3.25
₪ 53.42	₪ 4.79	₪ 7.42	₪ 65.63	

סה"כ צריכה
סה"כ לתשלום

70.53 ₪	תשלום קבוע	
7.10 ₪	תשלום עבור גודל חיבור בKVA (3x13.33)	
143.26 ₪	סה"כ לתשלום	לא כולל מע"מ

התפלגות חיוב בש"ח לפי תעו"ז

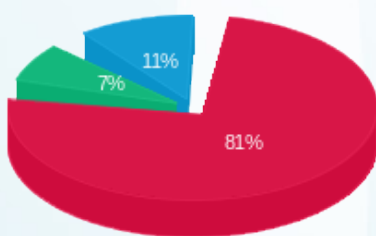

פסגה (53.42 ₪) ■
גבע (4.79 ₪) ■
שפל (7.42 ₪) ■

הסטוריית צריכה בקוט"ש

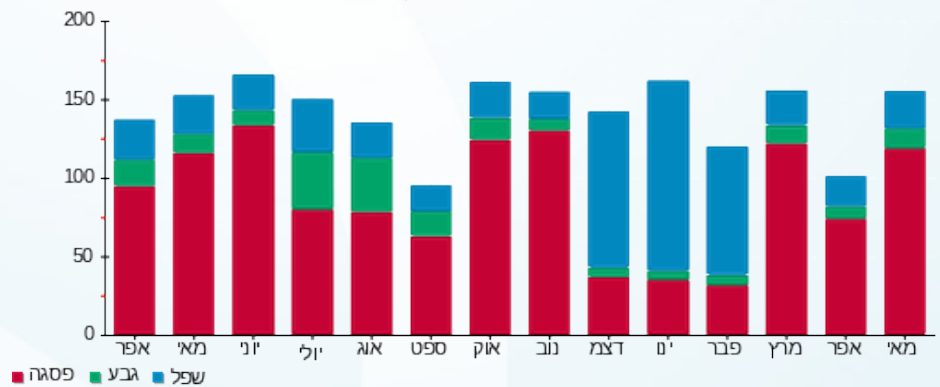



29/05/22

תאריך הפקה:

שם דייר: 419 עו"ד אושרית זנזורי

24/05/22

תאריך קריאה נוכחי:

שם אתר: סוהו נתניה משרדים

25/04/22

תאריך קריאה קודמת:

לקוח/ה נכבד/ה, אנו מתכבדים להגיש את חישוב צריכת החשמל לתקופה 24/05/22 - 25/04/22:

משרד 419 עו"ד אושרית זנזורי - 3 - 18017295(3x13.33332)

סוג תעריף	סוג צריכה	קריאה קודמת	קריאה נוכחית	סה"כ צריכה בקוט"ש	מחיר לקוט"ש בא"ג	סה"כ לתשלום
פרטי חשבון עבור תאריכים:						
		25/04/22	30/04/22			
777	פסגה	2,671.70	2,671.70	0.00	46.64	0.00 ₪
778	גבע	426.90	426.90	0.00	38.61	0.00 ₪
779	שפל	1,919.73	1,919.73	0.00	31.90	0.00 ₪
פרטי חשבון עבור תאריכים:						
		01/05/22	24/05/22			
777	פסגה	2,671.70	2,789.13	117.43	45.49	53.42 ₪
778	גבע	426.90	439.60	12.70	37.72	4.79 ₪
779	שפל	1,919.73	1,943.50	23.77	31.20	7.42 ₪

סה"כ לדייר:

פסגה	גבע	שפל	סה"כ	שיא ביקוש
117.43	12.70	23.77	153.90	3.25
₪ 53.42	₪ 4.79	₪ 7.42	₪ 65.63	

סה"כ צריכה

סה"כ לתשלום

70.53 ₪	תשלום קבוע	
7.10 ₪	תשלום עבור גודל חיבור בKVA (3x13.33)	
143.26 ₪	סה"כ לתשלום	לא כולל מע"מ





29/05/22 תאריך הפקה:
 24/05/22 תאריך קריאה נוכחית:
 25/04/22 תאריך קריאה קודמת:

שם דייר: 420 יושפה
 שם אתר: סוהו נתניה משרדים

לקוח/ה נכבד/ה, אנו מתכבדים להגיש את חישוב צריכת החשמל לתקופה 24/05/22 - 25/04/22:

משרד 420 - יושפה - 4 - 18017295 (3x40)

סוג תעריף	סוג צריכה	קריאה קודמת	קריאה נוכחית	סה"כ צריכה בקוט"ש	מחיר לקוט"ש בא"ג	סה"כ לתשלום
פרטי חשבון עבור תאריכים:						
777	פסגה	25/04/22	30/04/22	0.00	46.64	0.00 ₪
778	גבע	807.30	807.30	0.00	38.61	0.00 ₪
779	שפל	3,898.10	3,898.10	0.00	31.90	0.00 ₪
פרטי חשבון עבור תאריכים:						
777	פסגה	01/05/22	24/05/22	267.80	45.49	121.82 ₪
778	גבע	807.30	846.60	39.30	37.72	14.82 ₪
779	שפל	3,898.10	3,987.80	89.70	31.20	27.99 ₪

סה"כ לדייר:

פסגה	גבע	שפל	סה"כ	שיא ביקוש
267.80	39.30	89.70	396.80	2.89
121.82 ₪	14.82 ₪	27.99 ₪	164.63 ₪	

סה"כ צריכה
 סה"כ לתשלום

214.45 ₪	תשלום קבוע	
7.10 ₪	תשלום עבור גודל חיבור ב-KVA (3x40)	
386.18 ₪	סה"כ לתשלום	לא כולל מע"מ



29/05/22 תאריך הפקה:
 24/05/22 תאריך קריאה נוכחית:
 25/04/22 תאריך קריאה קודמת:

שם דייר: 501 לידורן טק בע"מ
 שם אתר: סוהו נתניה משרדים

לקוח/ה נכבד/ה, אנו מתכבדים להגיש את חישוב צריכת החשמל לתקופה 24/05/22 - 25/04/22:

משרד 501 לידורן טק בע"מ - 1 - 16193814(3x40)

סוג תעריף	סוג צריכה	קריאה קודמת	קריאה נוכחית	סה"כ צריכה בקוט"ש	מחיר לקוט"ש בא"ג	סה"כ לתשלום
פרטי חשבון עבור תאריכים:						
777	פסגה	25/04/22	30/04/22	49.54	46.64	23.11 ₪
778	גבע	1,662.70	1,674.10	11.40	38.61	4.40 ₪
779	שפל	5,862.70	5,888.84	26.14	31.90	8.34 ₪
פרטי חשבון עבור תאריכים:						
777	פסגה	01/05/22	24/05/22	225.46	45.49	102.56 ₪
778	גבע	1,674.10	1,749.00	74.90	37.72	28.25 ₪
779	שפל	5,888.84	6,039.30	150.46	31.20	46.94 ₪

סה"כ לדייר:

פסגה	גבע	שפל	סה"כ	שיא ביקוש
275.00	86.30	176.60	537.90	3.22
125.67 ₪	32.65 ₪	55.28 ₪	213.60 ₪	

סה"כ צריכה
 סה"כ לתשלום

214.45 ₪	תשלום קבוע	
7.10 ₪	תשלום עבור גודל חיבור בKVA (3x40)	
435.15 ₪	סה"כ לתשלום	לא כולל מע"מ



29/05/22 תאריך הפקה:
 24/05/22 תאריך קריאה נוכחית:
 25/04/22 תאריך קריאה קודמת:

שם דייר: 502-503 לאופסינה בע"מ
 שם אתר: סוהו נתניה משרדים

לקוח/ה נכבד/ה, אנו מתכבדים להגיש את חישוב צריכת החשמל לתקופה 24/05/22 - 25/04/22:

משרד 502-503 לאופסינה בע"מ - 2 - 16193814(3x40)

סוג תעריף	סוג צריכה	קריאה קודמת	קריאה נוכחית	סה"כ צריכה בקוט"ש	מחיר לקוט"ש בא"ג	סה"כ לתשלום
פרטי חשבון עבור תאריכים:						
777	פסגה	25/04/22	30/04/22	142.89	46.64	66.64 ₪
778	גבע	6,036.80	6,080.94	44.14	38.61	17.04 ₪
779	שפל	13,472.60	13,511.08	38.48	31.90	12.28 ₪
פרטי חשבון עבור תאריכים:						
777	פסגה	23,002.39	23,600.20	597.81	45.49	271.94 ₪
778	גבע	6,080.94	6,281.90	200.96	37.72	75.80 ₪
779	שפל	13,511.08	13,689.70	178.62	31.20	55.73 ₪

סה"כ לדייר:

פסגה	גבע	שפל	סה"כ	שיא ביקוש
740.70	245.10	217.10	1,202.90	4.72
₪ 338.59	₪ 92.84	₪ 68.00	₪ 499.44	

סה"כ צריכה
 סה"כ לתשלום

214.45 ₪	תשלום קבוע	
7.10 ₪	תשלום עבור גודל חיבור בKVA (3x40)	
720.99 ₪	סה"כ לתשלום	לא כולל מע"מ





29/05/22

תאריך הפקה:

שם דייר: 504 פורדר בע"מ
שם אתר: סוהו נתניה משרדים

24/05/22

תאריך קריאה נוכחית:

25/04/22

תאריך קריאה קודמת:

לקוח/ה נכבד/ה, אנו מתכבדים להגיש את חישוב צריכת החשמל לתקופה 24/05/22 - 25/04/22:

משרד 504 - פורדר בע"מ - 4 - 16193814 (3x40)

סה"כ לתשלום	מחיר לקוט"ש בא"ג	סה"כ צריכה בקוט"ש	קריאה נוכחית	קריאה קודמת	סוג צריכה	סוג תעריף
			30/04/22	25/04/22	פרטי חשבון עבור תאריכים:	
₪ 33.06	46.64	70.89	11,435.69	11,364.80	פסגה	777
₪ 1.85	38.61	4.80	2,089.30	2,084.50	גבע	778
₪ 3.97	31.90	12.43	7,529.03	7,516.60	שפל	779
			24/05/22	01/05/22	פרטי חשבון עבור תאריכים:	
₪ 92.53	45.49	203.41	11,639.10	11,435.69	פסגה	777
₪ 11.47	37.72	30.40	2,119.70	2,089.30	גבע	778
₪ 15.87	31.20	50.87	7,579.90	7,529.03	שפל	779

סה"כ לדייר:

שיא ביקוש	סה"כ	שפל	גבע	פסגה
2.49	372.80	63.30	35.20	274.30
	₪ 158.75	₪ 19.84	₪ 13.32	₪ 125.59

סה"כ צריכה
סה"כ לתשלום

₪ 214.45	תשלום קבוע	
₪ 7.10	תשלום עבור גודל חיבור ב-KVA (3x40)	
₪ 380.30	סה"כ לתשלום	לא כולל מע"מ





29/05/22 תאריך הפקה:
 24/05/22 תאריך קריאה נוכחית:
 25/04/22 תאריך קריאה קודמת:

שם דייר: 505 אוליאל דריפוס נתן
שם אתר: סוהו נתניה משרדים

לקוח/ה נכבד/ה, אנו מתכבדים להגיש את חישוב צריכת החשמל לתקופה 24/05/22 - 25/04/22:

משרד 505 - אוליאל דריפוס נתן - 1 - 16193918(3x40)

סה"כ לתשלום	מחיר לקוט"ש בא"ג	סה"כ צריכה בקוט"ש	קריאה נוכחית	קריאה קודמת	סוג צריכה	סוג תעריף
			30/04/22	25/04/22	פרטי חשבון עבור תאריכים:	
18.41 ₪	46.64	39.47	331.87	292.40	פסגה	777
0.88 ₪	38.61	2.27	19.87	17.60	גבע	778
1.36 ₪	31.90	4.27	45.57	41.30	שפל	779
			24/05/22	01/05/22	פרטי חשבון עבור תאריכים:	
59.15 ₪	45.49	130.03	461.90	331.87	פסגה	777
5.29 ₪	37.72	14.03	33.90	19.87	גבע	778
5.41 ₪	31.20	17.33	62.90	45.57	שפל	779

סה"כ לדייר:

שיא ביקוש	סה"כ	שפל	גבע	פסגה
2.08	207.40	21.60	16.30	169.50
	90.50 ₪	6.77 ₪	6.17 ₪	77.56 ₪

סה"כ צריכה
סה"כ לתשלום

214.45 ₪	תשלום קבוע	
7.10 ₪	תשלום עבור גודל חיבור בKVA (3x40)	
312.05 ₪	סה"כ לתשלום	לא כולל מע"מ





29/05/22

תאריך הפקה:

שם דייר: 506 פורדר בע"מ
שם אתר: סוהו נתניה משרדים

24/05/22

תאריך קריאה נוכחית:

25/04/22

תאריך קריאה קודמת:

לקוח/ה נכבד/ה, אנו מתכבדים להגיש את חישוב צריכת החשמל לתקופה 24/05/22 - 25/04/22:

506 פורדר בע"מ - 3 - 16193814(3x40)

סה"כ לתשלום	מחיר לקוט"ש בא"ג	סה"כ צריכה בקוט"ש	קריאה נוכחית	קריאה קודמת	סוג צריכה	סוג תעריף
			30/04/22	25/04/22	פרטי חשבון עבור תאריכים:	
7.35 ₪	46.64	15.77	4,967.17	4,951.40	פסגה	777
1.26 ₪	38.61	3.25	1,254.15	1,250.90	גבע	778
2.35 ₪	31.90	7.37	3,683.07	3,675.70	שפל	779
			24/05/22	01/05/22	פרטי חשבון עבור תאריכים:	
32.86 ₪	45.49	72.23	5,039.40	4,967.17	פסגה	777
4.81 ₪	37.72	12.75	1,266.90	1,254.15	גבע	778
10.03 ₪	31.20	32.13	3,715.20	3,683.07	שפל	779

סה"כ לדייר:

שיא ביקוש	סה"כ	שפל	גבע	פסגה
1.04	143.50	39.50	16.00	88.00
	58.65 ₪	12.38 ₪	6.06 ₪	40.21 ₪

סה"כ צריכה
סה"כ לתשלום

214.45 ₪	תשלום קבוע	
7.10 ₪	תשלום עבור גודל חיבור ב-KVA (3x40)	
280.20 ₪	סה"כ לתשלום	לא כולל מע"מ





29/05/22 תאריך הפקה:
 24/05/22 תאריך קריאה נוכחית:
 25/04/22 תאריך קריאה קודמת:

שם דייר: 507 - פורדר בע"מ
 שם אתר: סוהו נתניה משרדים

לקוח/ה נכבד/ה, אנו מתכבדים להגיש את חישוב צריכת החשמל לתקופה 24/05/22 - 25/04/22:

507 - פורדר בע"מ - 3 - 16193918(3x40)

סוג תעריף	סוג צריכה	קריאה קודמת	קריאה נוכחית	סה"כ צריכה בקוט"ש	מחיר לקוט"ש בא"ג	סה"כ לתשלום
פרטי חשבון עבור תאריכים:						
777	פסגה	25/04/22	30/04/22	121.66	46.64	56.74 ₪
778	גבע	130.70	143.37	12.67	38.61	4.89 ₪
779	שפל	287.90	316.83	28.93	31.90	9.23 ₪
פרטי חשבון עבור תאריכים:						
777	פסגה	01/05/22	24/05/22	419.44	45.49	190.80 ₪
778	גבע	143.37	223.90	80.53	37.72	30.38 ₪
779	שפל	316.83	447.80	130.97	31.20	40.86 ₪

סה"כ לדייר:

פסגה	גבע	שפל	סה"כ	שיא ביקוש
541.10	93.20	159.90	794.20	4.09
247.55 ₪	35.27 ₪	50.09 ₪	332.90 ₪	

סה"כ צריכה
 סה"כ לתשלום

214.45 ₪	תשלום קבוע	
7.10 ₪	תשלום עבור גודל חיבור בKVA (3x40)	
554.46 ₪	סה"כ לתשלום	לא כולל מע"מ





29/05/22 תאריך הפקה:
 24/05/22 תאריך קריאה נוכחית:
 25/04/22 תאריך קריאה קודמת:

שם דייר: 508 ב.ר.ר. משרדים 2016 בע"מ
 שם אתר: סוהו נתניה משרדים

לקוח/ה נכבד/ה, אנו מתכבדים להגיש את חישוב צריכת החשמל לתקופה 24/05/22 - 25/04/22:

משרד 508 ב.ר.ר. משרדים 2016 בע"מ - 4 - 16193918 (3x40)

סוג תעריף	סוג צריכה	קריאה קודמת	קריאה נוכחית	סה"כ צריכה בקוט"ש	מחיר לקוט"ש בא"ג	סה"כ לתשלום
פרטי חשבון עבור תאריכים:						
777	פסגה	25/04/22	30/04/22	70.87	46.64	33.05 ₪
778	גבע	53.90	60.16	6.26	38.61	2.42 ₪
779	שפל	119.70	131.30	11.60	31.90	3.70 ₪
פרטי חשבון עבור תאריכים:						
777	פסגה	01/05/22	24/05/22	212.73	45.49	96.77 ₪
778	גבע	60.16	90.60	30.44	37.72	11.48 ₪
779	שפל	131.30	185.00	53.70	31.20	16.76 ₪

סה"כ לדייר:

פסגה	גבע	שפל	סה"כ	שיא ביקוש
283.60	36.70	65.30	385.60	2.98
129.82 ₪	13.90 ₪	20.45 ₪	164.18 ₪	

סה"כ צריכה
 סה"כ לתשלום

214.45 ₪	תשלום קבוע	
7.10 ₪	תשלום עבור גודל חיבור בKVA (3x40)	
385.73 ₪	סה"כ לתשלום	לא כולל מע"מ



29/05/22

תאריך הפקה:

שם דייר: 509 תמיר א.ח.ד. נכסים (2003) בע"מ

24/05/22

תאריך קריאה נוכחי:

שם אתר: סוהו נתניה משרדים

25/04/22

תאריך קריאה קודמת:

לקוח/ה נכבד/ה, אנו מתכבדים להגיש את חישוב צריכת החשמל לתקופה 24/05/22 - 25/04/22:

משרד 509 תמיר א.ח.ד. נכסים (2003) בע"מ - 1 - 16193817(3x40)

סוג תעריף	סוג צריכה	קריאה קודמת	קריאה נוכחית	סה"כ צריכה בקוט"ש	מחיר לקוט"ש בא"ג	סה"כ לתשלום
פרטי חשבון עבור תאריכים:						
777	פסגה	25/04/22	30/04/22	30.22	46.64	14.09 ₪
778	גבע	1,416.20	1,429.29	13.09	38.61	5.05 ₪
779	שפל	5,279.90	5,307.50	27.60	31.90	8.80 ₪
פרטי חשבון עבור תאריכים:						
777	פסגה	01/05/22	24/05/22	130.98	45.49	59.58 ₪
778	גבע	1,429.29	1,475.50	46.21	37.72	17.43 ₪
779	שפל	5,307.50	5,415.80	108.30	31.20	33.79 ₪

סה"כ לדייר:

פסגה	גבע	שפל	סה"כ	שיא ביקוש
161.20	59.30	135.90	356.40	1.61
₪ 73.68	₪ 22.48	₪ 42.59	₪ 138.76	

סה"כ צריכה

סה"כ לתשלום

214.45 ₪	תשלום קבוע	
7.10 ₪	תשלום עבור גודל חיבור בKVA (3x40)	
360.31 ₪	סה"כ לתשלום	לא כולל מע"מ



29/05/22

תאריך הפקה:

שם דייר: 510 פימה פק בע"מ

24/05/22

תאריך קריאה נוכחי:

שם אתר: סוהו נתניה משרדים

25/04/22

תאריך קריאה קודמת:

לקוח/ה נכבד/ה, אנו מתכבדים להגיש את חישוב צריכת החשמל לתקופה 24/05/22 - 25/04/22:
משרד 510 פימה פק בע"מ - 2 - 16193817(3x40)

סה"כ לתשלום	מחיר לקוט"ש בא"ג	סה"כ צריכה בקוט"ש	קריאה נוכחית	קריאה קודמת	סוג צריכה	סוג תעריף
			30/04/22	25/04/22	פרטי חשבון עבור תאריכים:	
23.05 ₪	46.64	49.42	7,248.62	7,199.20	פסגה	777
4.51 ₪	38.61	11.67	1,838.67	1,827.00	גבע	778
7.12 ₪	31.90	22.31	9,852.11	9,829.80	שפל	779
			24/05/22	01/05/22	פרטי חשבון עבור תאריכים:	
92.52 ₪	45.49	203.38	7,452.00	7,248.62	פסגה	777
13.93 ₪	37.72	36.93	1,875.60	1,838.67	גבע	778
25.68 ₪	31.20	82.29	9,934.40	9,852.11	שפל	779

סה"כ לדייר:

שיא ביקוש	סה"כ	שפל	גבע	פסגה
3.36	406.00	104.60	48.60	252.80
	166.79 ₪	32.79 ₪	18.44 ₪	115.57 ₪

סה"כ צריכה
סה"כ לתשלום

214.45 ₪	תשלום קבוע	
7.10 ₪	תשלום עבור גודל חיבור ב-KVA (3x40)	
388.34 ₪	סה"כ לתשלום	לא כולל מע"מ





29/05/22 תאריך הפקה:
 24/05/22 תאריך קריאה נוכחית:
 25/04/22 תאריך קריאה קודמת:

שם דייר: 511 ד"ר איתי פניכל בע"מ
 שם אתר: סוהו נתניה משרדים

לקוח/ה נכבד/ה, אנו מתכבדים להגיש את חישוב צריכת החשמל לתקופה 24/05/22 - 25/04/22:

משרד 511 ד"ר איתי פניכל בע"מ - 3 - 16193817(3x40)

סה"כ לתשלום	מחיר לקוט"ש בא"ג	סה"כ צריכה בקוט"ש	קריאה נוכחית	קריאה קודמת	סוג צריכה	סוג תעריף
			30/04/22	25/04/22	פרטי חשבון עבור תאריכים:	
11.12 ₪	46.64	23.84	2,452.44	2,428.60	פסגה	777
1.16 ₪	38.61	3.00	785.80	782.80	גבע	778
1.38 ₪	31.90	4.31	2,832.11	2,827.80	שפל	779
			24/05/22	01/05/22	פרטי חשבון עבור תאריכים:	
43.84 ₪	45.49	96.36	2,548.80	2,452.44	פסגה	777
4.45 ₪	37.72	11.80	797.60	785.80	גבע	778
5.77 ₪	31.20	18.49	2,850.60	2,832.11	שפל	779

סה"כ לדייר:

שיא ביקוש	סה"כ	שפל	גבע	פסגה
2.42	157.80	22.80	14.80	120.20
	67.71 ₪	7.14 ₪	5.61 ₪	54.95 ₪

סה"כ צריכה
 סה"כ לתשלום

214.45 ₪	תשלום קבוע	
7.10 ₪	תשלום עבור גודל חיבור בKVA (3x40)	
289.26 ₪	סה"כ לתשלום	לא כולל מע"מ



29/05/22 תאריך הפקה:
 24/05/22 תאריך קריאה נוכחית:
 25/04/22 תאריך קריאה קודמת:

שם דייר: 512- ס.מ. לוג'יק קול בע"מ
 שם אתר: סוהו נתניה משרדים

לקוח/ה נכבד/ה, אנו מתכבדים להגיש את חישוב צריכת החשמל לתקופה 24/05/22 - 25/04/22:

512 - ס.מ. לוג'יק קול בע"מ - 4 - 16193817 (3x40)

סוג תעריף	סוג צריכה	קריאה קודמת	קריאה נוכחית	סה"כ צריכה בקוט"ש	מחיר לקוט"ש בא"ג	סה"כ לתשלום
פרטי חשבון עבור תאריכים:						
777	פסגה	25/04/22	30/04/22	48.11	46.64	22.44 ₪
778	גבע	2,246.00	2,259.42	13.42	38.61	5.18 ₪
779	שפל	5,056.80	5,070.32	13.52	31.90	4.31 ₪
פרטי חשבון עבור תאריכים:						
777	פסגה	01/05/22	24/05/22	232.69	45.49	105.85 ₪
778	גבע	2,259.42	2,295.90	36.48	37.72	13.76 ₪
779	שפל	5,070.32	5,112.80	42.48	31.20	13.25 ₪

סה"כ לדייר:

פסגה	גבע	שפל	סה"כ	שיא ביקוש
280.80	49.90	56.00	386.70	2.52
₪ 128.29	₪ 18.94	₪ 17.57	₪ 164.80	

סה"כ צריכה
 סה"כ לתשלום

214.45 ₪	תשלום קבוע	
7.10 ₪	תשלום עבור גודל חיבור בKVA (3x40)	
386.35 ₪	סה"כ לתשלום	לא כולל מע"מ

התפלגות חיוב בש"ח לפי תעו"ז

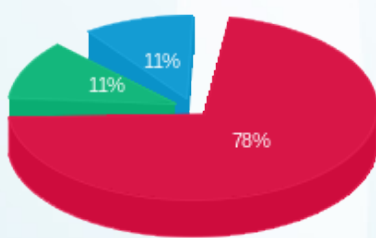

פסגה (₪ 128.29)
 גבע (₪ 18.94)
 שפל (₪ 17.57)

הסטוריית צריכה בקוט"ש

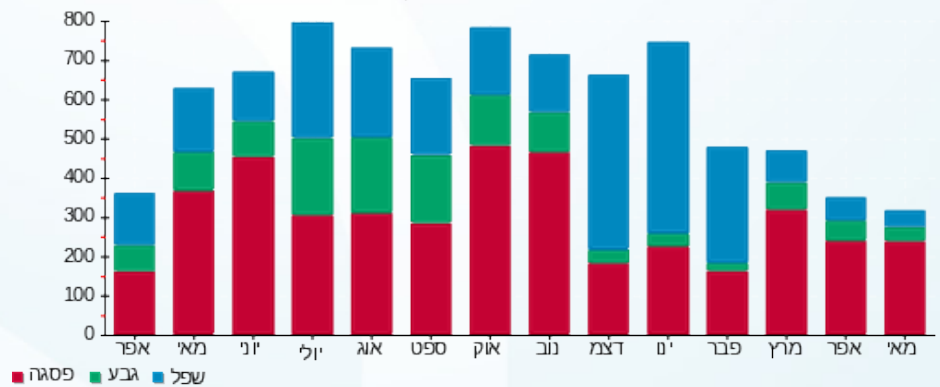



29/05/22

תאריך הפקה:

שם דייר: 513 גלזר

24/05/22

תאריך קריאה נוכחית:

שם אתר: סוהו נתניה משרדים

25/04/22

תאריך קריאה קודמת:

לקוח/ה נכבד/ה, אנו מתכבדים להגיש את חישוב צריכת החשמל לתקופה 24/05/22 - 25/04/22:

513 גלזר - 1 - 16193808 (3x20.8)

סה"כ לתשלום	מחיר לקוט"ש בא"ג	סה"כ צריכה בקוט"ש	קריאה נוכחית	קריאה קודמת	סוג צריכה	סוג תעריף
			30/04/22	25/04/22	פרטי חשבון עבור תאריכים:	
₪ 6.18	46.64	13.25	1,722.38	1,709.14	פסגה	777
₪ 0.83	38.61	2.16	457.68	455.52	גבע	778
₪ 1.35	31.90	4.23	1,490.23	1,486.00	שפל	779
			24/05/22	01/05/22	פרטי חשבון עבור תאריכים:	
₪ 27.19	45.49	59.76	1,782.14	1,722.38	פסגה	777
₪ 2.42	37.72	6.42	464.10	457.68	גבע	778
₪ 4.65	31.20	14.91	1,505.14	1,490.23	שפל	779

סה"כ לדייר:

שיא ביקוש	סה"כ	שפל	גבע	פסגה
1.25	100.72	19.14	8.58	73.01
	₪ 42.62	₪ 6.00	₪ 3.26	₪ 33.36

סה"כ צריכה
סה"כ לתשלום

₪ 110.00	תשלום קבוע	
₪ 7.10	תשלום עבור גודל חיבור ב-KVA (3x20.8)	
₪ 159.72	סה"כ לתשלום	לא כולל מע"מ

התפלגות חיוב בש"ח לפי תעו"ז

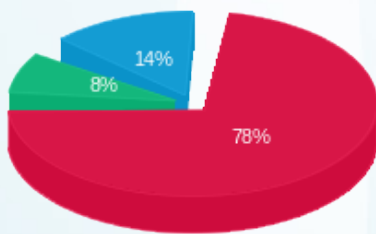

פסגה (₪ 33.36) ■
גבע (₪ 3.26) ■
שפל (₪ 6.00) ■

הסטוריית צריכה בקוט"ש

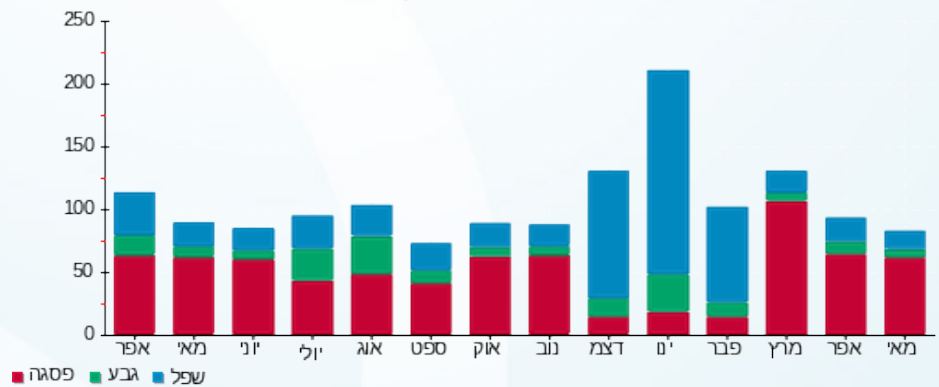



29/05/22 תאריך הפקה:
 24/05/22 תאריך קריאה נוכחי:
 25/04/22 תאריך קריאה קודמת:

שם דייר: 513 מדיפו אספקה רפואית בע"מ
שם אתר: סוהו נתניה משרדים

לקוח/ה נכבד/ה, אנו מתכבדים להגיש את חישוב צריכת החשמל לתקופה 24/05/22 - 25/04/22:

משרד 513 מדיפו אספקה רפואית בע"מ - 1 - 16193808(3x19.2)

סוג תעריף	סוג צריכה	קריאה קודמת	קריאה נוכחית	סה"כ צריכה בקוט"ש	מחיר לקוט"ש בא"ג	סה"כ לתשלום
פרטי חשבון עבור תאריכים:						
777	פסגה	25/04/22	30/04/22	12.23	46.64	5.70 ₪
778	גבע	420.48	422.47	1.99	38.61	0.77 ₪
779	שפל	1,371.70	1,375.60	3.90	31.90	1.24 ₪
פרטי חשבון עבור תאריכים:						
777	פסגה	01/05/22	24/05/22	55.16	45.49	25.09 ₪
778	גבע	422.47	428.40	5.93	37.72	2.24 ₪
779	שפל	1,375.60	1,389.36	13.76	31.20	4.29 ₪

סה"כ לדייר:

פסגה	גבע	שפל	סה"כ	שיא ביקוש
67.39	7.92	17.66	92.98	1.25
₪ 30.80	₪ 3.01	₪ 5.54	₪ 39.34	

סה"כ צריכה
סה"כ לתשלום

101.60 ₪	תשלום קבוע	
7.10 ₪	תשלום עבור גודל חיבור בKVA (3x19.2)	
148.04 ₪	סה"כ לתשלום	לא כולל מע"מ



29/05/22 תאריך הפקה:
 24/05/22 תאריך קריאה נוכחית:
 25/04/22 תאריך קריאה קודמת:

שם דייר: 514 קוסמוס נדלן
 שם אתר: סוהו נתניה משרדים

לקוח/ה נכבד/ה, אנו מתכבדים להגיש את חישוב צריכת החשמל לתקופה 24/05/22 - 25/04/22:

משרד 514 קוסמוס נדלן - 2 - 16193808(3x40)

סה"כ לתשלום	מחיר לקוט"ש בא"ג	סה"כ צריכה בקוט"ש	קריאה נוכחית	קריאה קודמת	סוג צריכה	סוג תעריף
			30/04/22	25/04/22	פרטי חשבון עבור תאריכים:	
28.21 ₪	46.64	60.49	9,606.29	9,545.80	פסגה	777
6.06 ₪	38.61	15.71	2,101.11	2,085.40	גבע	778
6.60 ₪	31.90	20.68	4,999.28	4,978.60	שפל	779
			24/05/22	01/05/22	פרטי חשבון עבור תאריכים:	
113.23 ₪	45.49	248.91	9,855.20	9,606.29	פסגה	777
16.07 ₪	37.72	42.59	2,143.70	2,101.11	גבע	778
24.41 ₪	31.20	78.22	5,077.50	4,999.28	שפל	779

סה"כ לדייר:

שיא ביקוש	סה"כ	שפל	גבע	פסגה
1.93	466.60	98.90	58.30	309.40
	194.57 ₪	31.00 ₪	22.13 ₪	141.44 ₪

סה"כ צריכה
 סה"כ לתשלום

214.45 ₪	תשלום קבוע	
7.10 ₪	תשלום עבור גודל חיבור בKVA (3x40)	
416.12 ₪	סה"כ לתשלום	לא כולל מע"מ

29/05/22 תאריך הפקה:
 24/05/22 תאריך קריאה נוכחי:
 25/04/22 תאריך קריאה קודמת:

שם דייר: 515-516 לאופסינה בע"מ
 שם אתר: סוהו נתניה משרדים

לקוח/ה נכבד/ה, אנו מתכבדים להגיש את חישוב צריכת החשמל לתקופה 24/05/22 - 25/04/22:

משרד 515-516 לאופסינה - 3 - (3x40)16193808

סוג תעריף	סוג צריכה	קריאה קודמת	קריאה נוכחית	סה"כ צריכה בקוט"ש	מחיר לקוט"ש בא"ג	סה"כ לתשלום
פרטי חשבון עבור תאריכים:						
777	פסגה	25/04/22	30/04/22	134.24	46.64	62.61 ₪
778	גבע	6,527.00	6,563.71	36.71	38.61	14.17 ₪
779	שפל	16,834.50	16,873.51	39.01	31.90	12.44 ₪
פרטי חשבון עבור תאריכים:						
777	פסגה	01/05/22	24/05/22	576.56	45.49	262.28 ₪
778	גבע	6,563.71	6,715.20	151.49	37.72	57.14 ₪
779	שפל	16,873.51	17,001.10	127.59	31.20	39.81 ₪

סה"כ לדייר:

פסגה	גבע	שפל	סה"כ	שיא ביקוש
710.80	188.20	166.60	1,065.60	5.51
₪ 324.89	₪ 71.32	₪ 52.25	₪ 448.45	

סה"כ צריכה
 סה"כ לתשלום

214.45 ₪	תשלום קבוע	
7.10 ₪	תשלום עבור גודל חיבור ב KVA (3x40)	
670.01 ₪	סה"כ לתשלום	לא כולל מע"מ

29/05/22 תאריך הפקה:
 24/05/22 תאריך קריאה נוכחי:
 25/04/22 תאריך קריאה קודמת:

שם דייר: 517 יורם רוזנצויג חברה לביטוח (2010) בע"מ
שם אתר: סוהו נתניה משרדים

לקוח/ה נכבד/ה, אנו מתכבדים להגיש את חישוב צריכת החשמל לתקופה 24/05/22 - 25/04/22:

משרד 517 יורם רוזנצויג חברה לביטוח (2010) בע"מ - 1 - 16193809(3x40)

סוג תעריף	סוג צריכה	קריאה קודמת	קריאה נוכחית	סה"כ צריכה בקוט"ש	מחיר לקוט"ש בא"ג	סה"כ לתשלום
פרטי חשבון עבור תאריכים:						
777	פסגה	25/04/22	30/04/22	62.41	46.64	29.11 ₪
778	גבע	2,113.60	2,133.77	20.17	38.61	7.79 ₪
779	שפל	10,465.50	10,502.89	37.39	31.90	11.93 ₪
פרטי חשבון עבור תאריכים:						
777	פסגה	01/05/22	24/05/22	313.79	45.49	142.74 ₪
778	גבע	2,133.77	2,192.60	58.83	37.72	22.19 ₪
779	שפל	10,502.89	10,636.00	133.11	31.20	41.53 ₪

סה"כ לדייר:

פסגה	גבע	שפל	סה"כ	שיא ביקוש
376.20	79.00	170.50	625.70	2.86
171.85 ₪	29.98 ₪	53.46 ₪	255.29 ₪	

סה"כ צריכה
סה"כ לתשלום

214.45 ₪	תשלום קבוע	
7.10 ₪	תשלום עבור גודל חיבור ב-KVA (3x40)	
476.84 ₪	סה"כ לתשלום	לא כולל מע"מ

29/05/22 תאריך הפקה:
 24/05/22 תאריך קריאה נוכחי:
 25/04/22 תאריך קריאה קודמת:

שם דייר: 518 אקסיומה בע"מ
 שם אתר: סוהו נתניה משרדים

לקוח/ה נכבד/ה, אנו מתכבדים להגיש את חישוב צריכת החשמל לתקופה 24/05/22 - 25/04/22:

משרד 518 אקסיומה בע"מ - 2 - (3x40)16193809

סה"כ לתשלום	מחיר לקוט"ש בא"ג	סה"כ צריכה בקוט"ש	קריאה נוכחית	קריאה קודמת	סוג צריכה	סוג תעריף
			30/04/22	25/04/22	פרטי חשבון עבור תאריכים:	
₪ 53.84	46.64	115.43	18,783.53	18,668.10	פסגה	777
₪ 11.28	38.61	29.21	4,314.11	4,284.90	גבע	778
₪ 19.99	31.90	62.68	17,551.78	17,489.10	שפל	779
			24/05/22	01/05/22	פרטי חשבון עבור תאריכים:	
₪ 269.47	45.49	592.37	19,375.90	18,783.53	פסגה	777
₪ 29.00	37.72	76.89	4,391.00	4,314.11	גבע	778
₪ 58.73	31.20	188.22	17,740.00	17,551.78	שפל	779

סה"כ לדייר:

שיא ביקוש	סה"כ	שפל	גבע	פסגה
4.33	1,064.80	250.90	106.10	707.80
	₪ 442.31	₪ 78.72	₪ 40.28	₪ 323.31

סה"כ צריכה
 סה"כ לתשלום

₪ 214.45	תשלום קבוע	
₪ 7.10	תשלום עבור גודל חיבור ב-KVA (3x40)	
₪ 663.86	סה"כ לתשלום	לא כולל מע"מ



29/05/22

תאריך הפקה:

שם דייר: 519 אקסיומה
שם אתר: סוהו נתניה משרדים

24/05/22

תאריך קריאה נוכחית:

25/04/22

תאריך קריאה קודמת:

לקוח/ה נכבד/ה, אנו מתכבדים להגיש את חישוב צריכת החשמל לתקופה 24/05/22 - 25/04/22:

519 אקסיומה - 3 - 16193809(3x40)

סוג תעריף	סוג צריכה	קריאה קודמת	קריאה נוכחית	סה"כ צריכה בקוט"ש	מחיר לקוט"ש בא"ג	סה"כ לתשלום
פרטי חשבון עבור תאריכים:						
777	פסגה	25/04/22	30/04/22	53.45	46.64	24.93 ₪
778	גבע	2,368.00	2,381.02	13.02	38.61	5.03 ₪
779	שפל	7,265.40	7,291.29	25.89	31.90	8.26 ₪
פרטי חשבון עבור תאריכים:						
777	פסגה	01/05/22	24/05/22	263.35	45.49	119.80 ₪
778	גבע	2,381.02	2,414.00	32.98	37.72	12.44 ₪
779	שפל	7,291.29	7,368.60	77.31	31.20	24.12 ₪

סה"כ לדייר:

פסגה	גבע	שפל	סה"כ	שיא ביקוש
316.80	46.00	103.20	466.00	2.65
144.73 ₪	17.47 ₪	32.38 ₪	194.57 ₪	

סה"כ צריכה
סה"כ לתשלום

214.45 ₪	תשלום קבוע	
7.10 ₪	תשלום עבור גודל חיבור בKVA (3x40)	
416.12 ₪	סה"כ לתשלום	לא כולל מע"מ

התפלגות חיוב בש"ח לפי תעו"ז

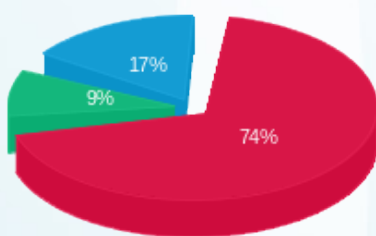

פסגה (144.73 ₪) ■
גבע (17.47 ₪) ■
שפל (32.38 ₪) ■

הסטוריית צריכה בקוט"ש

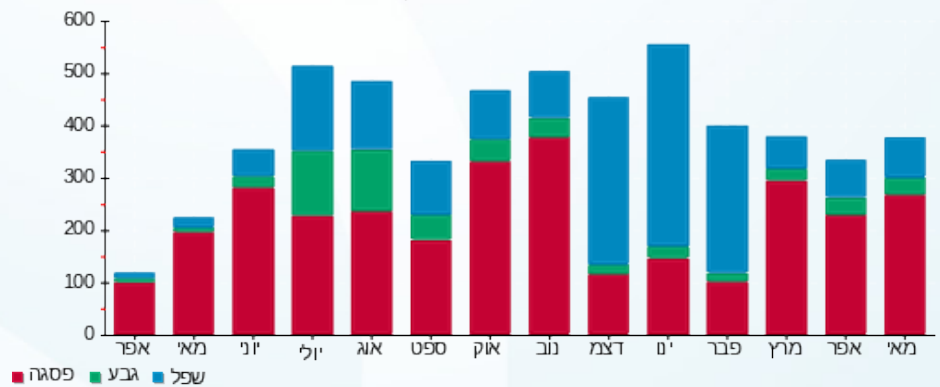

29/05/22 תאריך הפקה:
 24/05/22 תאריך קריאה נוכחית:
 25/04/22 תאריך קריאה קודמת:

שם דייר: 520 הום סימיקארד בע"מ
 שם אתר: סוהו נתניה משרדים

לקוח/ה נכבד/ה, אנו מתכבדים להגיש את חישוב צריכת החשמל לתקופה 24/05/22 - 25/04/22:

משרד 520 הום סימיקארד בע"מ - 2 - 16193918(3x40)

סוג תעריף	סוג צריכה	קריאה קודמת	קריאה נוכחית	סה"כ צריכה בקוט"ש	מחיר לקוט"ש בא"ג	סה"כ לתשלום
פרטי חשבון עבור תאריכים:						
777	פסגה	25/04/22	30/04/22	174.13	46.64	81.22 ₪
778	גבע	5,925.40	5,941.26	15.86	38.61	6.13 ₪
779	שפל	14,486.90	14,529.50	42.60	31.90	13.59 ₪
פרטי חשבון עבור תאריכים:						
777	פסגה	01/05/22	24/05/22	499.37	45.49	227.16 ₪
778	גבע	5,941.26	6,033.30	92.04	37.72	34.72 ₪
779	שפל	14,529.50	14,701.70	172.20	31.20	53.73 ₪

סה"כ לדייר:

פסגה	גבע	שפל	סה"כ	שיא ביקוש
673.50	107.90	214.80	996.20	4.94
₪ 308.38	₪ 40.84	₪ 67.32	₪ 416.53	

סה"כ צריכה
 סה"כ לתשלום

214.45 ₪	תשלום קבוע	
7.10 ₪	תשלום עבור גודל חיבור בKVA (3x40)	
638.08 ₪	סה"כ לתשלום	לא כולל מע"מ



29/05/22

תאריך הפקה:

שם דייר: 601 -סטבה תרופות

24/05/22

תאריך קריאה נוכחי:

שם אתר: סוהו נתניה משרדים

25/04/22

תאריך קריאה קודמת:

לקוח/ה נכבד/ה, אנו מתכבדים להגיש את חישוב צריכת החשמל לתקופה 24/05/22 - 25/04/22:

משרד 601 - סטבה תרופות - 1 - 16092195(3x40)

סוג תעריף	סוג צריכה	קריאה קודמת	קריאה נוכחית	סה"כ צריכה בקוט"ש	מחיר לקוט"ש בא"ג	סה"כ לתשלום
פרטי חשבון עבור תאריכים:						
777	פסגה	25/04/22	30/04/22	43.47	46.64	20.27 ₪
778	גבע	574.00	577.00	3.00	38.61	1.16 ₪
779	שפל	2,075.60	2,084.77	9.17	31.90	2.92 ₪
פרטי חשבון עבור תאריכים:						
777	פסגה	01/05/22	24/05/22	131.53	45.49	59.83 ₪
778	גבע	577.00	587.90	10.90	37.72	4.11 ₪
779	שפל	2,084.77	2,113.90	29.13	31.20	9.09 ₪

סה"כ לדייר:

פסגה	גבע	שפל	סה"כ	שיא ביקוש
175.00	13.90	38.30	227.20	2.26
₪ 80.11	₪ 5.27	₪ 12.01	₪ 97.39	

סה"כ צריכה
סה"כ לתשלום

214.45 ₪	תשלום קבוע	
7.10 ₪	תשלום עבור גודל חיבור בKVA (3x40)	
318.94 ₪	סה"כ לתשלום	לא כולל מע"מ





29/05/22 תאריך הפקה:
 24/05/22 תאריך קריאה נוכחי:
 25/04/22 תאריך קריאה קודמת:

שם דייר: 602 - פרופיט און ליין בע"מ
שם אתר: סוהו נתניה משרדים

לקוח/ה נכבד/ה, אנו מתכבדים להגיש את חישוב צריכת החשמל לתקופה 24/05/22 - 25/04/22:

משרד 602 - פרופיט און ליין בע"מ - 2 - 16092195(3x40)

סוג תעריף	סוג צריכה	קריאה קודמת	קריאה נוכחית	סה"כ צריכה בקוט"ש	מחיר לקוט"ש בא"ג	סה"כ לתשלום
פרטי חשבון עבור תאריכים:						
777	פסגה	25/04/22	30/04/22	14.57	46.64	6.79 ₪
778	גבע	1,115.00	1,118.00	3.00	38.61	1.16 ₪
779	שפל	1,816.20	1,821.05	4.85	31.90	1.55 ₪
פרטי חשבון עבור תאריכים:						
777	פסגה	01/05/22	24/05/22	63.63	45.49	28.95 ₪
778	גבע	1,118.00	1,133.70	15.70	37.72	5.92 ₪
779	שפל	1,821.05	1,842.30	21.25	31.20	6.63 ₪

סה"כ לדייר:

פסגה	גבע	שפל	סה"כ	שיא ביקוש
78.20	18.70	26.10	123.00	1.71
₪ 35.74	₪ 7.08	₪ 8.18	₪ 51.00	

סה"כ צריכה
סה"כ לתשלום

214.45 ₪	תשלום קבוע	
7.10 ₪	תשלום עבור גודל חיבור בKVA (3x40)	
272.55 ₪	סה"כ לתשלום	לא כולל מע"מ





29/05/22

תאריך הפקה:

שם דייר: 603 סמארטן בע"מ

24/05/22

תאריך קריאה נוכחית:

שם אתר: סוהו נתניה משרדים

25/04/22

תאריך קריאה קודמת:

לקוח/ה נכבד/ה, אנו מתכבדים להגיש את חישוב צריכת החשמל לתקופה 24/05/22 - 25/04/22:
משרד 603 - סמארטן בע"מ - 3 - 16092195(3x40)

סוג תעריף	סוג צריכה	קריאה קודמת	קריאה נוכחית	סה"כ צריכה בקוט"ש	מחיר לקוט"ש בא"ג	סה"כ לתשלום
פרטי חשבון עבור תאריכים:						
777	פסגה	25/04/22	30/04/22	41.34	46.64	19.28 ₪
778	גבע	875.50	883.52	8.02	38.61	3.09 ₪
779	שפל	3,174.50	3,182.08	7.58	31.90	2.42 ₪
פרטי חשבון עבור תאריכים:						
777	פסגה	01/05/22	24/05/22	199.36	45.49	90.69 ₪
778	גבע	883.52	899.90	16.38	37.72	6.18 ₪
779	שפל	3,182.08	3,211.30	29.22	31.20	9.12 ₪

סה"כ לדייר:

פסגה	גבע	שפל	סה"כ	שיא ביקוש
240.70	24.40	36.80	301.90	2.39
109.97 ₪	9.28 ₪	11.53 ₪	130.78 ₪	

סה"כ צריכה
סה"כ לתשלום

214.45 ₪	תשלום קבוע	
7.10 ₪	תשלום עבור גודל חיבור ב-KVA (3x40)	
352.33 ₪	סה"כ לתשלום	לא כולל מע"מ





29/05/22 תאריך הפקה:
 24/05/22 תאריך קריאה נוכחית:
 25/04/22 תאריך קריאה קודמת:

שם דייר: 604 איזי גלובל
שם אתר: סוהו נתניה משרדים

לקוח/ה נכבד/ה, אנו מתכבדים להגיש את חישוב צריכת החשמל לתקופה 24/05/22 - 25/04/22:

מ - משרד 604 - איזי גלובל - 1 - 18040221(3x40)

סוג תעריף	סוג צריכה	קריאה קודמת	קריאה נוכחית	סה"כ צריכה בקוט"ש	מחיר לקוט"ש בא"ג	סה"כ לתשלום
פרטי חשבון עבור תאריכים:						
777	פסגה	25/04/22	30/04/22	50.55	46.64	23.58 ₪
778	גבע	833.50	836.35	2.85	38.61	1.10 ₪
779	שפל	3,442.40	3,450.50	8.10	31.90	2.58 ₪
פרטי חשבון עבור תאריכים:						
777	פסגה	01/05/22	24/05/22	177.55	45.49	80.77 ₪
778	גבע	836.35	857.70	21.35	37.72	8.05 ₪
779	שפל	3,450.50	3,495.80	45.30	31.20	14.13 ₪

סה"כ לדייר:

פסגה	גבע	שפל	סה"כ	שיא ביקוש
228.10	24.20	53.40	305.70	2.62
104.34 ₪	9.15 ₪	16.72 ₪	130.22 ₪	

סה"כ צריכה
סה"כ לתשלום

214.45 ₪	תשלום קבוע	
7.10 ₪	תשלום עבור גודל חיבור בKVA (3x40)	
351.77 ₪	סה"כ לתשלום	לא כולל מע"מ





29/05/22

תאריך הפקה:

שם דייר: 605 אברהם חימי

24/05/22

תאריך קריאה נוכחי:

שם אתר: סוהו נתניה משרדים

25/04/22

תאריך קריאה קודמת:

לקוח/ה נכבד/ה, אנו מתכבדים להגיש את חישוב צריכת החשמל לתקופה 24/05/22 - 25/04/22:
מ - משרד 605 - אברהם חימי - 4 - 16193810(3x40)

סה"כ לתשלום	מחיר לקוט"ש בא"ג	סה"כ צריכה בקוט"ש	קריאה נוכחית	קריאה קודמת	סוג צריכה	סוג תעריף
			30/04/22	25/04/22	פרטי חשבון עבור תאריכים:	
23.91 ₪	46.64	51.26	10,501.86	10,450.60	פסגה	777
9.93 ₪	38.61	25.72	1,928.12	1,902.40	גבע	778
15.75 ₪	31.90	49.37	4,407.37	4,358.00	שפל	779
			24/05/22	01/05/22	פרטי חשבון עבור תאריכים:	
129.35 ₪	45.49	284.34	10,786.20	10,501.86	פסגה	777
13.69 ₪	37.72	36.28	1,964.40	1,928.12	גבע	778
14.27 ₪	31.20	45.73	4,453.10	4,407.37	שפל	779

סה"כ לדייר:

שיא ביקוש	סה"כ	שפל	גבע	פסגה
2.75	492.70	95.10	62.00	335.60
	206.89 ₪	30.02 ₪	23.62 ₪	153.25 ₪

סה"כ צריכה
סה"כ לתשלום

214.45 ₪	תשלום קבוע	
7.10 ₪	תשלום עבור גודל חיבור ב-KVA (3x40)	
428.44 ₪	סה"כ לתשלום	לא כולל מע"מ



29/05/22 תאריך הפקה:
 24/05/22 תאריך קריאה נוכחי:
 25/04/22 תאריך קריאה קודמת:

שם דייר: 606 סיגל יוריסטה עצמון חברת עורכי דין
שם אתר: סוהו נתניה משרדים

לקוח/ה נכבד/ה, אנו מתכבדים להגיש את חישוב צריכת החשמל לתקופה 24/05/22 - 25/04/22:

משרד 606 סיגל יוריסטה עצמון חברת עורכי דין - 2 - 18040221(3x40)

סוג תעריף	סוג צריכה	קריאה קודמת	קריאה נוכחית	סה"כ צריכה בקוט"ש	מחיר לקוט"ש בא"ג	סה"כ לתשלום
פרטי חשבון עבור תאריכים:						
777	פסגה	25/04/22	30/04/22	52.72	46.64	24.59 ₪
778	גבע	1,585.70	1,591.03	5.33	38.61	2.06 ₪
779	שפל	3,986.60	3,994.17	7.57	31.90	2.42 ₪
פרטי חשבון עבור תאריכים:						
777	פסגה	01/05/22	24/05/22	202.28	45.49	92.02 ₪
778	גבע	1,591.03	1,610.60	19.57	37.72	7.38 ₪
779	שפל	3,994.17	4,030.80	36.63	31.20	11.43 ₪

סה"כ לדייר:

פסגה	גבע	שפל	סה"כ	שיא ביקוש
255.00	24.90	44.20	324.10	2.21
116.61 ₪	9.44 ₪	13.84 ₪	139.89 ₪	

סה"כ צריכה
סה"כ לתשלום

214.45 ₪	תשלום קבוע	
7.10 ₪	תשלום עבור גודל חיבור בKVA (3x40)	
361.44 ₪	סה"כ לתשלום	לא כולל מע"מ

29/05/22 תאריך הפקה:
 24/05/22 תאריך קריאה נוכחית:
 25/04/22 תאריך קריאה קודמת:

שם דייר: 607 סמארטגן בע"מ
 שם אתר: סוהו נתניה משרדים

לקוח/ה נכבד/ה, אנו מתכבדים להגיש את חישוב צריכת החשמל לתקופה 24/05/22 - 25/04/22:

משרד 607 סמארטגן בע"מ - 3 - 18040221(3x40)

סוג תעריף	סוג צריכה	קריאה קודמת	קריאה נוכחית	סה"כ צריכה בקוט"ש	מחיר לקוט"ש בא"ג	סה"כ לתשלום
פרטי חשבון עבור תאריכים:						
777	פסגה	25/04/22	30/04/22	95.32	46.64	44.46 ₪
778	גבע	2,169.10	2,174.72	5.62	38.61	2.17 ₪
779	שפל	5,993.80	6,007.07	13.27	31.90	4.23 ₪
פרטי חשבון עבור תאריכים:						
777	פסגה	01/05/22	24/05/22	334.18	45.49	152.02 ₪
778	גבע	2,174.72	2,212.80	38.08	37.72	14.37 ₪
779	שפל	6,007.07	6,064.50	57.43	31.20	17.92 ₪

סה"כ לדייר:

פסגה	גבע	שפל	סה"כ	שיא ביקוש
429.50	43.70	70.70	543.90	4.48
196.48 ₪	16.53 ₪	22.15 ₪	235.16 ₪	

סה"כ צריכה
 סה"כ לתשלום

214.45 ₪	תשלום קבוע	
7.10 ₪	תשלום עבור גודל חיבור בKVA (3x40)	
456.71 ₪	סה"כ לתשלום	לא כולל מע"מ



29/05/22

תאריך הפקה:

שם דייר: 608 ד"ר עובדיה ברוך

24/05/22

תאריך קריאה נוכחית:

שם אתר: סוהו נתניה משרדים

25/04/22

תאריך קריאה קודמת:

לקוח/ה נכבד/ה, אנו מתכבדים להגיש את חישוב צריכת החשמל לתקופה 24/05/22 - 25/04/22:

608 ד"ר עובדיה ברוך - 4 - 18040221(3x40)

סה"כ לתשלום	מחיר לקוט"ש בא"ג	סה"כ צריכה בקוט"ש	קריאה נוכחית	קריאה קודמת	סוג צריכה	סוג תעריף
			30/04/22	25/04/22	פרטי חשבון עבור תאריכים:	
20.36 ₪	46.64	43.64	9,033.44	8,989.80	פסגה	777
1.82 ₪	38.61	4.72	863.12	858.40	גבע	778
0.50 ₪	31.90	1.57	3,359.97	3,358.40	שפל	779
			24/05/22	01/05/22	פרטי חשבון עבור תאריכים:	
73.49 ₪	45.49	161.56	9,195.00	9,033.44	פסגה	777
2.82 ₪	37.72	7.48	870.60	863.12	גבע	778
2.10 ₪	31.20	6.73	3,366.70	3,359.97	שפל	779

סה"כ לדייר:

שיא ביקוש	סה"כ	שפל	גבע	פסגה
2.19	225.70	8.30	12.20	205.20
	101.09 ₪	2.60 ₪	4.64 ₪	93.85 ₪

סה"כ צריכה

סה"כ לתשלום

214.45 ₪	תשלום קבוע	
7.10 ₪	תשלום עבור גודל חיבור ב-KVA (3x40)	
322.64 ₪	סה"כ לתשלום	לא כולל מע"מ



29/05/22 תאריך הפקה:
 24/05/22 תאריך קריאה נוכחי:
 25/04/22 תאריך קריאה קודמת:

שם דייר: 609 מיכאל מ.גבור, עו"ד - חברת
 שם אתר: סוהו נתניה משרדים

לקוח/ה נכבד/ה, אנו מתכבדים להגיש את חישוב צריכת החשמל לתקופה 24/05/22 - 25/04/22:

משרד 609 מיכאל מ.גבור, עו"ד - חברת - 1 - 16193812(3x40)

סוג תעריף	סוג צריכה	קריאה קודמת	קריאה נוכחית	סה"כ צריכה בקוט"ש	מחיר לקוט"ש בא"ג	סה"כ לתשלום
פרטי חשבון עבור תאריכים:						
777	פסגה	25/04/22	30/04/22	150.20	46.64	70.06 ₪
778	גבע	4,160.30	4,180.90	20.60	38.61	7.96 ₪
779	שפל	10,538.90	10,559.90	21.00	31.90	6.70 ₪
פרטי חשבון עבור תאריכים:						
777	פסגה	01/05/22	24/05/22	457.00	45.49	207.89 ₪
778	גבע	4,180.90	4,261.70	80.80	37.72	30.48 ₪
779	שפל	10,559.90	10,655.30	95.40	31.20	29.76 ₪

סה"כ לדייר:

פסגה	גבע	שפל	סה"כ	שיא ביקוש
607.20	101.40	116.40	825.00	5.07
₪ 277.94	₪ 38.43	₪ 36.46	₪ 352.84	

סה"כ צריכה
 סה"כ לתשלום

214.45 ₪	תשלום קבוע	
7.10 ₪	תשלום עבור גודל חיבור בKVA (3x40)	
574.39 ₪	סה"כ לתשלום	לא כולל מע"מ



29/05/22 תאריך הפקה:
 24/05/22 תאריך קריאה נוכחית:
 25/04/22 תאריך קריאה קודמת:

שם דייר: 610 איוונט אקט בע"מ
שם אתר: סוהו נתניה משרדים

לקוח/ה נכבד/ה, אנו מתכבדים להגיש את חישוב צריכת החשמל לתקופה 24/05/22 - 25/04/22:

משרד 610 - איוונט אקט בע"מ - 2 - 16193812(3x40)

סה"כ לתשלום	מחיר לקוט"ש בא"ג	סה"כ צריכה בקוט"ש	קריאה נוכחית	קריאה קודמת	סוג צריכה	סוג תעריף
			30/04/22	25/04/22	פרטי חשבון עבור תאריכים:	
₪ 48.54	46.64	104.07	6,402.37	6,298.30	פסגה	777
₪ 4.53	38.61	11.73	1,516.73	1,505.00	גבע	778
₪ 9.25	31.90	29.00	4,579.45	4,550.45	שפל	779
			24/05/22	01/05/22	פרטי חשבון עבור תאריכים:	
₪ 155.64	45.49	342.13	6,744.50	6,402.37	פסגה	777
₪ 25.64	37.72	67.97	1,584.70	1,516.73	גבע	778
₪ 40.31	31.20	129.20	4,708.65	4,579.45	שפל	779

סה"כ לדייר:

שיא ביקוש	סה"כ	שפל	גבע	פסגה
3.00	684.10	158.20	79.70	446.20
	₪ 283.90	₪ 49.56	₪ 30.17	₪ 204.17

סה"כ צריכה
סה"כ לתשלום

₪ 214.45	תשלום קבוע	
₪ 7.10	תשלום עבור גודל חיבור ב-KVA (3x40)	
₪ 505.45	סה"כ לתשלום	לא כולל מע"מ



29/05/22 תאריך הפקה:
 24/05/22 תאריך קריאה נוכחי:
 25/04/22 תאריך קריאה קודמת:

שם דייר: 611 אופק - חדד חברת עורכי דין
 שם אתר: סוהו נתניה משרדים

לקוח/ה נכבד/ה, אנו מתכבדים להגיש את חישוב צריכת החשמל לתקופה 24/05/22 - 25/04/22:

משרד 611 - אופק - חדד חברת עורכי דין - 3 - 16193812(3x40)

סוג תעריף	סוג צריכה	קריאה קודמת	קריאה נוכחית	סה"כ צריכה בקוט"ש	מחיר לקוט"ש בא"ג	סה"כ לתשלום
פרטי חשבון עבור תאריכים:						
777	פסגה	25/04/22	30/04/22	53.06	46.64	24.75 ₪
778	גבע	933.10	936.23	3.13	38.61	1.21 ₪
779	שפל	3,584.70	3,591.83	7.13	31.90	2.27 ₪
פרטי חשבון עבור תאריכים:						
777	פסגה	01/05/22	24/05/22	156.74	45.49	71.30 ₪
778	גבע	936.23	957.60	21.37	37.72	8.06 ₪
779	שפל	3,591.83	3,619.40	27.57	31.20	8.60 ₪

סה"כ לדייר:

פסגה	גבע	שפל	סה"כ	שיא ביקוש
209.80	24.50	34.70	269.00	2.78
₪ 96.05	₪ 9.27	₪ 10.88	₪ 116.19	

סה"כ צריכה
 סה"כ לתשלום

214.45 ₪	תשלום קבוע	
7.10 ₪	תשלום עבור גודל חיבור בKVA (3x40)	
337.74 ₪	סה"כ לתשלום	לא כולל מע"מ



29/05/22 תאריך הפקה:
 24/05/22 תאריך קריאה נוכחית:
 25/04/22 תאריך קריאה קודמת:

שם דייר: 612 יעקב ש. ביצוע וניהול
 שם אתר: סוהו נתניה משרדים

לקוח/ה נכבד/ה, אנו מתכבדים להגיש את חישוב צריכת החשמל לתקופה 24/05/22 - 25/04/22:

משרד 612 - יעקב ש. ביצוע וניהול - 4 - 16193812(3x40)

סה"כ לתשלום	מחיר לקוט"ש בא"ג	סה"כ צריכה בקוט"ש	קריאה נוכחית	קריאה קודמת	סוג צריכה	סוג תעריף
			30/04/22	25/04/22	פרטי חשבון עבור תאריכים:	
0.47 ₪	46.64	1.00	150.60	149.60	פסגה	777
0.00 ₪	38.61	0.00	85.30	85.30	גבע	778
0.00 ₪	31.90	0.00	267.40	267.40	שפל	779
			24/05/22	01/05/22	פרטי חשבון עבור תאריכים:	
0.82 ₪	45.49	1.80	152.40	150.60	פסגה	777
0.00 ₪	37.72	0.00	85.30	85.30	גבע	778
0.00 ₪	31.20	0.00	267.40	267.40	שפל	779

סה"כ לדייר:

שיא ביקוש	סה"כ	שפל	גבע	פסגה
0.97	2.80	0.00	0.00	2.80
	1.29 ₪	0.00 ₪	0.00 ₪	1.29 ₪

סה"כ צריכה
 סה"כ לתשלום

214.45 ₪	תשלום קבוע	
7.10 ₪	תשלום עבור גודל חיבור בKVA (3x40)	
222.84 ₪	סה"כ לתשלום	לא כולל מע"מ



29/05/22 תאריך הפקה:
 24/05/22 תאריך קריאה נוכחי:
 25/04/22 תאריך קריאה קודמת:

שם דייר: 613 ס.א.ג יזמות ובניה בע"מ
 שם אתר: סוהו נתניה משרדים

לקוח/ה נכבד/ה, אנו מתכבדים להגיש את חישוב צריכת החשמל לתקופה 24/05/22 - 25/04/22:

משרד 613 - ס.א.ג יזמות ובניה בע"מ - 1 - 16193810(3x40)

סוג תעריף	סוג צריכה	קריאה קודמת	קריאה נוכחית	סה"כ צריכה בקוט"ש	מחיר לקוט"ש בא"ג	סה"כ לתשלום
פרטי חשבון עבור תאריכים:						
777	פסגה	25/04/22	30/04/22	28.88	46.64	13.47 ₪
778	גבע	898.50	913.42	14.92	38.61	5.76 ₪
779	שפל	5,205.40	5,229.57	24.17	31.90	7.71 ₪
פרטי חשבון עבור תאריכים:						
777	פסגה	01/05/22	24/05/22	139.22	45.49	63.33 ₪
778	גבע	913.42	940.40	26.98	37.72	10.18 ₪
779	שפל	5,229.57	5,284.70	55.13	31.20	17.20 ₪

סה"כ לדייר:

פסגה	גבע	שפל	סה"כ	שיא ביקוש
168.10	41.90	79.30	289.30	2.31
₪ 76.80	₪ 15.94	₪ 24.91	₪ 117.65	

סה"כ צריכה
 סה"כ לתשלום

214.45 ₪	תשלום קבוע	
7.10 ₪	תשלום עבור גודל חיבור בKVA (3x40)	
339.20 ₪	סה"כ לתשלום	לא כולל מע"מ



29/05/22 תאריך הפקה:
 24/05/22 תאריך קריאה נוכחית:
 25/04/22 תאריך קריאה קודמת:

שם דייר: 614 אריזן בע"מ
שם אתר: סוהו נתניה משרדים

לקוח/ה נכבד/ה, אנו מתכבדים להגיש את חישוב צריכת החשמל לתקופה 24/05/22 - 25/04/22:

614 אריזן בע"מ - 2 - 16193810(3x40)

סה"כ לתשלום	מחיר לקוט"ש בא"ג	סה"כ צריכה בקוט"ש	קריאה נוכחית	קריאה קודמת	סוג צריכה	סוג תעריף
			30/04/22	25/04/22	פרטי חשבון עבור תאריכים:	
₪ 65.32	46.64	140.06	21,832.16	21,692.10	פסגה	777
₪ 23.50	38.61	60.86	7,020.96	6,960.10	גבע	778
₪ 40.39	31.90	126.60	17,049.90	16,923.30	שפל	779
			24/05/22	01/05/22	פרטי חשבון עבור תאריכים:	
₪ 317.22	45.49	697.34	22,529.50	21,832.16	פסגה	777
₪ 70.48	37.72	186.84	7,207.80	7,020.96	גבע	778
₪ 60.59	31.20	194.20	17,244.10	17,049.90	שפל	779

סה"כ לדייר:

שיא ביקוש	סה"כ	שפל	גבע	פסגה
9.33	1,405.90	320.80	247.70	837.40
	₪ 577.49	₪ 100.98	₪ 93.97	₪ 382.54

סה"כ צריכה
סה"כ לתשלום

₪ 214.45	תשלום קבוע	
₪ 7.10	תשלום עבור גודל חיבור בKVA (3x40)	
₪ 799.04	סה"כ לתשלום	לא כולל מע"מ





29/05/22

תאריך הפקה:

שם דייר: 615-616 דודו גוהן

24/05/22

תאריך קריאה נוכחית:

שם אתר: סוהו נתניה משרדים

25/04/22

תאריך קריאה קודמת:

לקוח/ה נכבד/ה, אנו מתכבדים להגיש את חישוב צריכת החשמל לתקופה 24/05/22 - 25/04/22:
משרד 615-616 דודו גוהן - 4 - 16092195(3x40)

סה"כ לתשלום	מחיר לקוט"ש בא"ג	סה"כ צריכה בקוט"ש	קריאה נוכחית	קריאה קודמת	סוג צריכה	סוג תעריף
			30/04/22	25/04/22	פרטי חשבון עבור תאריכים:	
₪ 57.14	46.64	122.51	16,427.91	16,305.40	פסגה	777
₪ 7.01	38.61	18.16	2,891.86	2,873.70	גבע	778
₪ 6.35	31.90	19.91	10,641.91	10,622.00	שפל	779
			24/05/22	01/05/22	פרטי חשבון עבור תאריכים:	
₪ 236.54	45.49	519.99	16,947.90	16,427.91	פסגה	777
₪ 19.44	37.72	51.54	2,943.40	2,891.86	גבע	778
₪ 23.46	31.20	75.19	10,717.10	10,641.91	שפל	779

סה"כ לדייר:

שיא ביקוש	סה"כ	שפל	גבע	פסגה
5.66	807.30	95.10	69.70	642.50
	₪ 349.95	₪ 29.81	₪ 26.45	₪ 293.68

סה"כ צריכה
סה"כ לתשלום

₪ 214.45	תשלום קבוע	
₪ 7.10	תשלום עבור גודל חיבור ב-KVA (3x40)	
₪ 571.50	סה"כ לתשלום	לא כולל מע"מ





29/05/22 תאריך הפקה:
 24/05/22 תאריך קריאה נוכחי:
 25/04/22 תאריך קריאה קודמת:

שם דייר: 617 סטודיו דליה ענבר
שם אתר: סוהו נתניה משרדים

לקוח/ה נכבד/ה, אנו מתכבדים להגיש את חישוב צריכת החשמל לתקופה 24/05/22 - 25/04/22:

משרד 617 סטודיו דליה ענבר - 1 - 16193801(3x40)

סוג תעריף	סוג צריכה	קריאה קודמת	קריאה נוכחית	סה"כ צריכה בקוט"ש	מחיר לקוט"ש בא"ג	סה"כ לתשלום
פרטי חשבון עבור תאריכים:						
777	פסגה	25/04/22	30/04/22	79.12	46.64	36.90 ₪
778	גבע	2,616.40	2,626.00	9.60	38.61	3.71 ₪
779	שפל	10,249.70	10,274.22	24.52	31.90	7.82 ₪
פרטי חשבון עבור תאריכים:						
777	פסגה	12,100.82	12,379.40	278.58	45.49	126.73 ₪
778	גבע	2,626.00	2,675.40	49.40	37.72	18.63 ₪
779	שפל	10,274.22	10,380.10	105.88	31.20	33.04 ₪

סה"כ לדייר:

פסגה	גבע	שפל	סה"כ	שיא ביקוש
357.70	59.00	130.40	547.10	2.72
163.63 ₪	22.34 ₪	40.86 ₪	226.82 ₪	

סה"כ צריכה
סה"כ לתשלום

214.45 ₪	תשלום קבוע	
7.10 ₪	תשלום עבור גודל חיבור ב-KVA (3x40)	
448.37 ₪	סה"כ לתשלום	לא כולל מע"מ





29/05/22

תאריך הפקה:

שם דייר: 618 ד"ר דקה ג'יאהד

24/05/22

תאריך קריאה נוכחי:

שם אתר: סוהו נתניה משרדים

25/04/22

תאריך קריאה קודמת:

לקוח/ה נכבד/ה, אנו מתכבדים להגיש את חישוב צריכת החשמל לתקופה 24/05/22 - 25/04/22:

משרד 618 - ד"ר דקה ג'יאהד - 2 - 16193801 (3x40)

סוג תעריף	סוג צריכה	קריאה קודמת	קריאה נוכחית	סה"כ צריכה בקוט"ש	מחיר לקוט"ש בא"ג	סה"כ לתשלום
פרטי חשבון עבור תאריכים:						
777	פסגה	25/04/22	30/04/22	38.92	46.64	18.15 ₪
778	גבע	2,533.60	2,540.46	6.86	38.61	2.65 ₪
779	שפל	7,232.70	7,250.78	18.08	31.90	5.77 ₪
פרטי חשבון עבור תאריכים:						
777	פסגה	01/05/22	24/05/22	383.88	45.49	174.63 ₪
778	גבע	2,540.46	2,597.00	56.54	37.72	21.33 ₪
779	שפל	7,250.78	7,346.00	95.22	31.20	29.71 ₪

סה"כ לדייר:

פסגה	גבע	שפל	סה"כ	שיא ביקוש
422.80	63.40	113.30	599.50	4.81
192.78 ₪	23.98 ₪	35.48 ₪	252.23 ₪	

סה"כ צריכה

סה"כ לתשלום

214.45 ₪	תשלום קבוע	
7.10 ₪	תשלום עבור גודל חיבור ב KVA (3x40)	
473.78 ₪	סה"כ לתשלום	לא כולל מע"מ





29/05/22

תאריך הפקה:

שם דייר: 619 זוהר נאור יועץ ביטוח
שם אתר: סוהו נתניה משרדים

24/05/22

תאריך קריאה נוכחי:

25/04/22

תאריך קריאה קודמת:

לקוח/ה נכבד/ה, אנו מתכבדים להגיש את חישוב צריכת החשמל לתקופה 24/05/22 - 25/04/22:
משרד 619- זוהר נאור יועץ ביטוח - 3 - 16193801(3x40)

סוג תעריף	סוג צריכה	קריאה קודמת	קריאה נוכחית	סה"כ צריכה בקוט"ש	מחיר לקוט"ש בא"ג	סה"כ לתשלום
פרטי חשבון עבור תאריכים:						
777	פסגה	25/04/22	30/04/22	74.14	46.64	34.58 ₪
778	גבע	2,396.10	2,406.04	9.94	38.61	3.84 ₪
779	שפל	7,921.10	7,942.62	21.52	31.90	6.86 ₪
פרטי חשבון עבור תאריכים:						
777	פסגה	01/05/22	24/05/22	277.96	45.49	126.44 ₪
778	גבע	2,406.04	2,449.20	43.16	37.72	16.28 ₪
779	שפל	7,942.62	8,041.60	98.98	31.20	30.88 ₪

סה"כ לדייר:

פסגה	גבע	שפל	סה"כ	שיא ביקוש
352.10	53.10	120.50	525.70	4.18
161.02 ₪	20.12 ₪	37.75 ₪	218.89 ₪	

סה"כ צריכה
סה"כ לתשלום

214.45 ₪	תשלום קבוע	
7.10 ₪	תשלום עבור גודל חיבור בKVA (3x40)	
440.44 ₪	סה"כ לתשלום	לא כולל מע"מ





29/05/22 תאריך הפקה:
 24/05/22 תאריך קריאה נוכחית:
 25/04/22 תאריך קריאה קודמת:

שם דייר: 620 עו"ד מירון רוזנטל
שם אתר: סוהו נתניה משרדים

לקוח/ה נכבד/ה, אנו מתכבדים להגיש את חישוב צריכת החשמל לתקופה 24/05/22 - 25/04/22:

משרד 620 - עו"ד מירון רוזנטל - 4 - 16193801(3x40)

סה"כ לתשלום	מחיר לקוט"ש בא"ג	סה"כ צריכה בקוט"ש	קריאה נוכחית	קריאה קודמת	סוג צריכה	סוג תעריף
			30/04/22	25/04/22	פרטי חשבון עבור תאריכים:	
15.95 ₪	46.64	34.20	4,926.40	4,892.20	פסגה	777
1.59 ₪	38.61	4.12	968.52	964.40	גבע	778
2.13 ₪	31.90	6.69	2,646.09	2,639.40	שפל	779
			24/05/22	01/05/22	פרטי חשבון עבור תאריכים:	
49.86 ₪	45.49	109.60	5,036.00	4,926.40	פסגה	777
5.46 ₪	37.72	14.48	983.00	968.52	גבע	778
4.75 ₪	31.20	15.21	2,661.30	2,646.09	שפל	779

סה"כ לדייר:

שיא ביקוש	סה"כ	שפל	גבע	פסגה
2.06	184.30	21.90	18.60	143.80
	79.74 ₪	6.88 ₪	7.05 ₪	65.81 ₪

סה"כ צריכה
סה"כ לתשלום

214.45 ₪	תשלום קבוע	
7.10 ₪	תשלום עבור גודל חיבור ב-KVA (3x40)	
301.29 ₪	סה"כ לתשלום	לא כולל מע"מ



29/05/22 תאריך הפקה:
 24/05/22 תאריך קריאה נוכחי:
 25/04/22 תאריך קריאה קודמת:

שם דייר: מ - מא - מפוח יניקת אויר שרותים משרדים/מגדל
שם אתר: סוהו נתניה משרדים

לקוח/ה נכבד/ה, אנו מתכבדים להגיש את חישוב צריכת החשמל לתקופה 24/05/22 - 25/04/22:

מפוח יניקת אויר שרותים משרדים/מגדל - 2 - 18017341(0x0)

סוג תעריף	סוג צריכה	קריאה קודמת	קריאה נוכחית	סה"כ צריכה בקוט"ש	מחיר לקוט"ש בא"ג	סה"כ לתשלום
פרטי חשבון עבור תאריכים:						
777	פסגה	25/04/22	30/04/22	135.35	46.64	63.12 ₪
778	גבע	9,262.75	9,315.38	52.63	38.61	20.32 ₪
779	שפל	20,471.90	20,500.40	28.50	31.90	9.09 ₪
פרטי חשבון עבור תאריכים:						
777	פסגה	01/05/22	24/05/22	491.45	45.49	223.56 ₪
778	גבע	9,315.38	9,547.45	232.07	37.72	87.54 ₪
779	שפל	20,500.40	20,640.00	139.60	31.20	43.56 ₪

סה"כ לדייר:

פסגה	גבע	שפל	סה"כ	שיא ביקוש
626.80	284.70	168.10	1,079.60	2.31
₪ 286.69	₪ 107.86	₪ 52.65	₪ 447.19	

סה"כ צריכה
סה"כ לתשלום

0.00 ₪	תשלום קבוע	
0.00 ₪	תשלום עבור גודל חיבור בKVA (0x0)	
447.19 ₪	סה"כ לתשלום	לא כולל מע"מ

29/05/22 תאריך הפקה:
 24/05/22 תאריך קריאה נוכחית:
 25/04/22 תאריך קריאה קודמת:

שם דייר: מא - לוח משאבות
 שם אתר: סוהו נתניה משרדים

לקוח/ה נכבד/ה, אנו מתכבדים להגיש את חישוב צריכת החשמל לתקופה 24/05/22 - 25/04/22:

לוח משאבות - 1 - 16193806(0x0)

סה"כ לתשלום	מחיר לקוט"ש בא"ג	סה"כ צריכה בקוט"ש	קריאה נוכחית	קריאה קודמת	סוג צריכה	סוג תעריף
			30/04/22	25/04/22	פרטי חשבון עבור תאריכים:	
715.57 ₪	46.64	1,534.25	260,534.45	259,000.20	פסגה	777
337.93 ₪	38.61	875.24	101,087.04	100,211.80	גבע	778
312.99 ₪	31.90	981.16	168,583.76	167,602.60	שפל	779
			24/05/22	01/05/22	פרטי חשבון עבור תאריכים:	
3,146.25 ₪	45.49	6,916.35	267,450.80	260,534.45	פסגה	777
1,107.37 ₪	37.72	2,935.76	104,022.80	101,087.04	גבע	778
1,041.34 ₪	31.20	3,337.64	171,921.40	168,583.76	שפל	779

סה"כ לדייר:

שיא ביקוש	סה"כ	שפל	גבע	פסגה
59.41	16,580.40	4,318.80	3,811.00	8,450.60
	6,661.45 ₪	1,354.33 ₪	1,445.30 ₪	3,861.82 ₪

סה"כ צריכה
 סה"כ לתשלום

0.00 ₪	תשלום קבוע	
0.00 ₪	תשלום עבור גודל חיבור בKVA (0x0)	
6,661.45 ₪	סה"כ לתשלום	לא כולל מע"מ

29/05/22 תאריך הפקה:
 24/05/22 תאריך קריאה נוכחית:
 25/04/22 תאריך קריאה קודמת:

שם דייר: מא - צילר 1
 שם אתר: סוהו נתניה משרדים

לקוח/ה נכבד/ה, אנו מתכבדים להגיש את חישוב צריכת החשמל לתקופה 24/05/22 - 25/04/22:

צילר 1 - 2 - 16193806(0x0)

סה"כ לתשלום	מחיר לקוט"ש בא"ג	סה"כ צריכה בקוט"ש	קריאה נוכחית	קריאה קודמת	סוג צריכה	סוג תעריף
			30/04/22	25/04/22	פרטי חשבון עבור תאריכים:	
497.80 ₪	46.64	1,067.33	440,862.53	439,795.20	פסגה	777
22.91 ₪	38.61	59.33	133,726.53	133,667.20	גבע	778
10.43 ₪	31.90	32.69	152,796.69	152,764.00	שפל	779
			24/05/22	01/05/22	פרטי חשבון עבור תאריכים:	
3,089.99 ₪	45.49	6,792.67	447,655.20	440,862.53	פסגה	777
218.43 ₪	37.72	579.07	134,305.60	133,726.53	גבע	778
99.38 ₪	31.20	318.51	153,115.20	152,796.69	שפל	779

סה"כ לדייר:

שיא ביקוש	סה"כ	שפל	גבע	פסגה
568.21	8,849.60	351.20	638.40	7,860.00
	3,938.92 ₪	109.80 ₪	241.33 ₪	3,587.79 ₪

סה"כ צריכה
 סה"כ לתשלום

0.00 ₪	תשלום קבוע	
0.00 ₪	תשלום עבור גודל חיבור בKVA (0x0)	
3,938.92 ₪	סה"כ לתשלום	לא כולל מע"מ



29/05/22 תאריך הפקה:
 24/05/22 תאריך קריאה נוכחית:
 25/04/22 תאריך קריאה קודמת:

שם דייר: מא - צילר 2
 שם אתר: סוהו נתניה משרדים

לקוח/ה נכבד/ה, אנו מתכבדים להגיש את חישוב צריכת החשמל לתקופה 24/05/22 - 25/04/22:

צילר 2 - 3 - 16193806(0x0)

סה"כ לתשלום	מחיר לקוט"ש בא"ג	סה"כ צריכה בקוט"ש	קריאה נוכחית	קריאה קודמת	סוג צריכה	סוג תעריף
			30/04/22	25/04/22	פרטי חשבון עבור תאריכים:	
1,258.16 ₪	46.64	2,697.60	181,148.00	178,450.40	פסגה	777
243.28 ₪	38.61	630.10	46,160.50	45,530.40	גבע	778
216.04 ₪	31.90	677.23	49,315.63	48,638.40	שפל	779
			24/05/22	01/05/22	פרטי חשבון עבור תאריכים:	
3,716.35 ₪	45.49	8,169.60	189,317.60	181,148.00	פסגה	777
579.19 ₪	37.72	1,535.50	47,696.00	46,160.50	גבע	778
612.88 ₪	31.20	1,964.37	51,280.00	49,315.63	שפל	779

סה"כ לדייר:

שיא ביקוש	סה"כ	שפל	גבע	פסגה
164.97	15,674.40	2,641.60	2,165.60	10,867.20
	6,625.90 ₪	828.92 ₪	822.47 ₪	4,974.51 ₪

סה"כ צריכה
 סה"כ לתשלום

0.00 ₪	תשלום קבוע	
0.00 ₪	תשלום עבור גודל חיבור ב-KVA (0x0)	
6,625.90 ₪	סה"כ לתשלום	לא כולל מע"מ





29/05/22 תאריך הפקה:
 24/05/22 תאריך קריאה נוכחית:
 25/04/22 תאריך קריאה קודמת:

שם דייר: מא - צילר 3
 שם אתר: סוהו נתניה משרדים

לקוח/ה נכבד/ה, אנו מתכבדים להגיש את חישוב צריכת החשמל לתקופה 24/05/22 - 25/04/22:

צילר 3 - 4 - 16193806(0x0)

סוג תעריף	סוג צריכה	קריאה קודמת	קריאה נוכחית	סה"כ צריכה בקוט"ש	מחיר לקוט"ש בא"ג	סה"כ לתשלום
פרטי חשבון עבור תאריכים:						
777	פסגה	25/04/22	30/04/22	23.11	46.64	10.78 ₪
778	גבע	9,877.20	9,877.20	0.00	38.61	0.00 ₪
779	שפל	16,086.80	16,091.62	4.82	31.90	1.54 ₪
פרטי חשבון עבור תאריכים:						
777	פסגה	01/05/22	24/05/22	19.29	45.49	8.77 ₪
778	גבע	9,877.20	9,877.20	0.00	37.72	0.00 ₪
779	שפל	16,091.62	16,098.40	6.78	31.20	2.11 ₪

סה"כ לדייר:

פסגה	גבע	שפל	סה"כ	שיא ביקוש
42.40	0.00	11.60	54.00	6.77
19.55 ₪	0.00 ₪	3.65 ₪	23.21 ₪	

סה"כ צריכה
 סה"כ לתשלום

0.00 ₪	תשלום קבוע	
0.00 ₪	תשלום עבור גודל חיבור בKVA (0x0)	
23.21 ₪	סה"כ לתשלום	לא כולל מע"מ



29/05/22 תאריך הפקה:
 24/05/22 תאריך קריאה נוכחית:
 25/04/22 תאריך קריאה קודמת:

שם דייר: משרד 404 - גל גונן בע"מ
 שם אתר: סוהו נתניה משרדים

לקוח/ה נכבד/ה, אנו מתכבדים להגיש את חישוב צריכת החשמל לתקופה 24/05/22 - 25/04/22:

404 גל גונן - 4 - 16225068(3x40)

סוג תעריף	סוג צריכה	קריאה קודמת	קריאה נוכחית	סה"כ צריכה בקוט"ש	מחיר לקוט"ש בא"ג	סה"כ לתשלום
פרטי חשבון עבור תאריכים:						
777	פסגה	25/04/22	30/04/22	73.60	46.64	34.33 ₪
778	גבע	1,336.50	1,346.30	9.80	38.61	3.78 ₪
779	שפל	3,844.30	3,861.44	17.14	31.90	5.47 ₪
פרטי חשבון עבור תאריכים:						
777	פסגה	01/05/22	24/05/22	252.90	45.49	115.05 ₪
778	גבע	1,346.30	1,391.30	45.00	37.72	16.97 ₪
779	שפל	3,861.44	3,956.50	95.06	31.20	29.66 ₪

סה"כ לדייר:

פסגה	גבע	שפל	סה"כ	שיא ביקוש
326.50	54.80	112.20	493.50	2.69
149.37 ₪	20.76 ₪	35.13 ₪	205.26 ₪	

סה"כ צריכה
 סה"כ לתשלום

214.45 ₪	תשלום קבוע	
7.10 ₪	תשלום עבור גודל חיבור בKVA (3x40)	
426.81 ₪	סה"כ לתשלום	לא כולל מע"מ

התפלגות חיוב בש"ח לפי תעו"ז

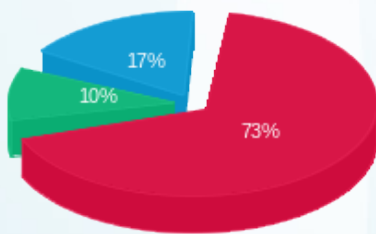

פסגה (149.37 ₪)
 גבע (20.76 ₪)
 שפל (35.13 ₪)

הסטוריית צריכה בקוט"ש

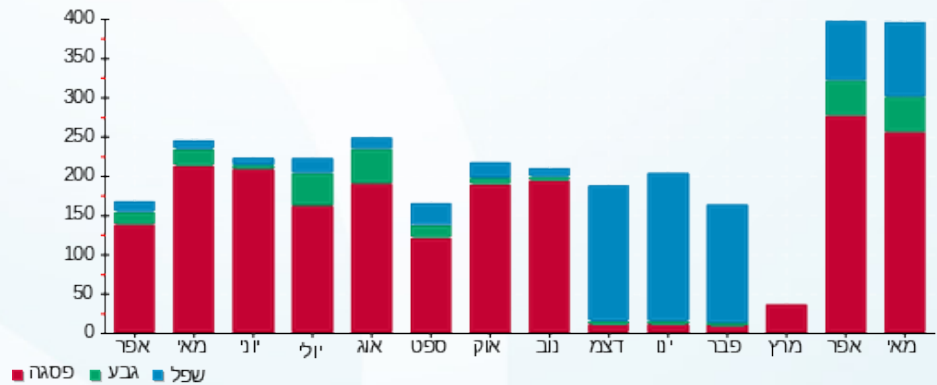



29/05/22

תאריך הפקה:

שם דייר: סילברגט - מיזוג אוויר

24/05/22

תאריך קריאה נוכחית:

שם אתר: סוהו נתניה משרדים

25/04/22

תאריך קריאה קודמת:

לקוח/ה נכבד/ה, אנו מתכבדים להגיש את חישוב צריכת החשמל לתקופה 24/05/22 - 25/04/22:
מא - לוח משאבות - 1 - 16193806(0x0)

סוג תעריף	סוג צריכה	קריאה קודמת	קריאה נוכחית	סה"כ צריכה בקוט"ש	מחיר לקוט"ש בא"ג	סה"כ לתשלום
פרטי חשבון עבור תאריכים:						
		25/04/22	30/04/22			
777	פסגה	259,000.20	260,534.45	1,534.25	46.64	715.57 ₪
778	גבע	100,211.80	101,087.04	875.24	38.61	337.93 ₪
779	שפל	167,602.60	168,583.76	981.16	31.90	312.99 ₪
פרטי חשבון עבור תאריכים:						
		01/05/22	24/05/22			
777	פסגה	260,534.45	267,450.80	6,916.35	45.49	3,146.25 ₪
778	גבע	101,087.04	104,022.80	2,935.76	37.72	1,107.37 ₪
779	שפל	168,583.76	171,921.40	3,337.64	31.20	1,041.34 ₪

צילר 1 - 2 - 16193806(0x0)

סוג תעריף	סוג צריכה	קריאה קודמת	קריאה נוכחית	סה"כ צריכה בקוט"ש	מחיר לקוט"ש בא"ג	סה"כ לתשלום
פרטי חשבון עבור תאריכים:						
		25/04/22	30/04/22			
777	פסגה	439,795.20	440,862.53	1,067.33	46.64	497.80 ₪
778	גבע	133,667.20	133,726.53	59.33	38.61	22.91 ₪
779	שפל	152,764.00	152,796.69	32.69	31.90	10.43 ₪
פרטי חשבון עבור תאריכים:						
		01/05/22	24/05/22			
777	פסגה	440,862.53	447,655.20	6,792.67	45.49	3,089.99 ₪
778	גבע	133,726.53	134,305.60	579.07	37.72	218.43 ₪
779	שפל	152,796.69	153,115.20	318.51	31.20	99.38 ₪

צילר 2 - 3 - 16193806(0x0)

סוג תעריף	סוג צריכה	קריאה קודמת	קריאה נוכחית	סה"כ צריכה בקוט"ש	מחיר לקוט"ש בא"ג	סה"כ לתשלום
פרטי חשבון עבור תאריכים:						
		25/04/22	30/04/22			
777	פסגה	178,450.40	181,148.00	2,697.60	46.64	1,258.16 ₪
778	גבע	45,530.40	46,160.50	630.10	38.61	243.28 ₪
779	שפל	48,638.40	49,315.63	677.23	31.90	216.04 ₪
פרטי חשבון עבור תאריכים:						
		01/05/22	24/05/22			





צילר 2 - 3 - 16193806(0x0)

סוג תעריף	סוג צריכה	קריאה קודמת	קריאה נוכחית	סה"כ צריכה בקוט"ש	מחיר לקוט"ש בא"ג	סה"כ לתשלום
777	פסגה	181,148.00	189,317.60	8,169.60	45.49	3,716.35 ₪
778	גבע	46,160.50	47,696.00	1,535.50	37.72	579.19 ₪
779	שפל	49,315.63	51,280.00	1,964.37	31.20	612.88 ₪

צילר 3 - 4 - 16193806(0x0)

סוג תעריף	סוג צריכה	קריאה קודמת	קריאה נוכחית	סה"כ צריכה בקוט"ש	מחיר לקוט"ש בא"ג	סה"כ לתשלום
פרטי חשבון עבור תאריכים:						
		25/04/22	30/04/22			
777	פסגה	33,105.20	33,128.31	23.11	46.64	10.78 ₪
778	גבע	9,877.20	9,877.20	0.00	38.61	0.00 ₪
779	שפל	16,086.80	16,091.62	4.82	31.90	1.54 ₪
פרטי חשבון עבור תאריכים:						
		01/05/22	24/05/22			
777	פסגה	33,128.31	33,147.60	19.29	45.49	8.77 ₪
778	גבע	9,877.20	9,877.20	0.00	37.72	0.00 ₪
779	שפל	16,091.62	16,098.40	6.78	31.20	2.11 ₪

סה"כ לדירי:

פסגה	גבע	שפל	סה"כ	שיא ביקוש
27,220.20	6,615.00	7,323.20	41,158.40	568.21
12,443.68 ₪	2,509.10 ₪	2,296.71 ₪	17,249.49 ₪	

סה"כ צריכה
סה"כ לתשלום

0.00 ₪	תשלום קבוע	
0.00 ₪	תשלום עבור גודל חיבור בKVA (0x0)	
17,249.49 ₪	סה"כ לתשלום	לא כולל מע"מ

התפלגות חיוב בש"ח לפי תעו"ז

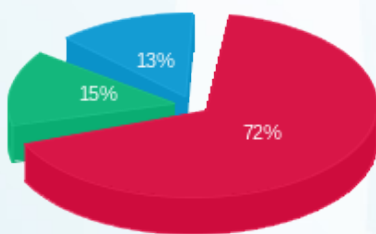

פסגה (12,443.68 ₪) 72%
גבע (2,509.10 ₪) 15%
שפל (2,296.71 ₪) 13%

הסטוריית צריכה בקוט"ש

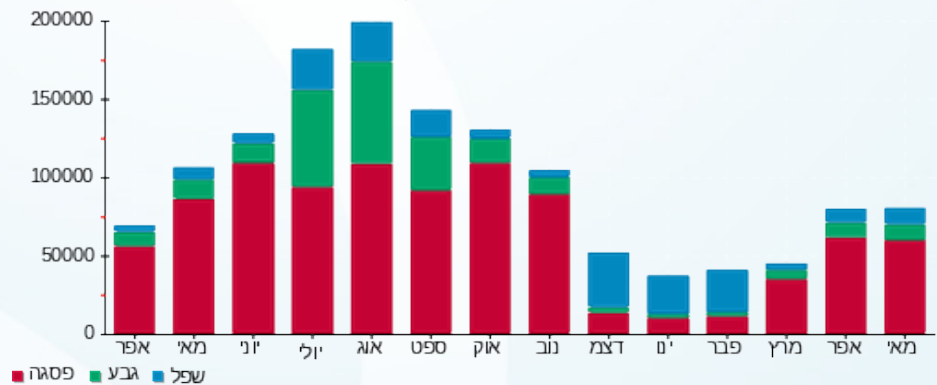



29/05/22

תאריך הפקה:

שם דייר: ציבורי משנאי 3

24/05/22

תאריך קריאה נוכחית:

שם אתר: סוהו נתניה משרדים

25/04/22

תאריך קריאה קודמת:

לקוח/ה נכבד/ה, אנו מתכבדים להגיש את חישוב צריכת החשמל לתקופה 24/05/22 - 25/04/22:**מ - משרד 601 אלום אמינות בע"מ - 1 - 16092195**

סוג תעריף	סוג צריכה	קריאה קודמת	קריאה נוכחית	סה"כ צריכה בקוט"ש	מחיר לקוט"ש בא"ג	סה"כ לתשלום
פרטי חשבון עבור תאריכים:						
777	פסגה	25/04/22	30/04/22	-43.47	46.64	20.27 ₪
778	גבע	574.00	577.00	-3.00	38.61	1.16 ₪
779	שפל	2,075.60	2,084.77	-9.17	31.90	2.92 ₪
פרטי חשבון עבור תאריכים:						
777	פסגה	3,247.97	3,379.50	-131.53	45.49	59.83 ₪
778	גבע	577.00	587.90	-10.90	37.72	4.11 ₪
779	שפל	2,084.77	2,113.90	-29.13	31.20	9.09 ₪

מ - משרד 602 בי.אן.אי טק בע"מ - 2 - 16092195

סוג תעריף	סוג צריכה	קריאה קודמת	קריאה נוכחית	סה"כ צריכה בקוט"ש	מחיר לקוט"ש בא"ג	סה"כ לתשלום
פרטי חשבון עבור תאריכים:						
777	פסגה	1,813.00	1,827.57	-14.57	46.64	6.79 ₪
778	גבע	1,115.00	1,118.00	-3.00	38.61	1.16 ₪
779	שפל	1,816.20	1,821.05	-4.85	31.90	1.55 ₪
פרטי חשבון עבור תאריכים:						
777	פסגה	1,827.57	1,891.20	-63.63	45.49	28.95 ₪
778	גבע	1,118.00	1,133.70	-15.70	37.72	5.92 ₪
779	שפל	1,821.05	1,842.30	-21.25	31.20	6.63 ₪

מ - משרד 603 סמאטרן בע"מ - 3 - 16092195

סוג תעריף	סוג צריכה	קריאה קודמת	קריאה נוכחית	סה"כ צריכה בקוט"ש	מחיר לקוט"ש בא"ג	סה"כ לתשלום
פרטי חשבון עבור תאריכים:						
777	פסגה	6,283.80	6,325.14	-41.34	46.64	19.28 ₪
778	גבע	875.50	883.52	-8.02	38.61	3.09 ₪
779	שפל	3,174.50	3,182.08	-7.58	31.90	2.42 ₪
פרטי חשבון עבור תאריכים:						
		01/05/22	24/05/22			



מ - משרד 603 - סמאטרון בע"מ - 3 - 16092195

סוג תעריף	סוג צריכה	קריאה קודמת	קריאה נוכחית	סה"כ צריכה בקוט"ש	מחיר לקוט"ש בא"ג	סה"כ לתשלום
777	פסגה	6,325.14	6,524.50	-199.36	45.49	₪ -90.69
778	גבע	883.52	899.90	-16.38	37.72	₪ -6.18
779	שפל	3,182.08	3,211.30	-29.22	31.20	₪ -9.12

מ - משרד 604 צביקה ש.ב. סוכנויות לשווק בע"מ - 4 - 16092195

סוג תעריף	סוג צריכה	קריאה קודמת	קריאה נוכחית	סה"כ צריכה בקוט"ש	מחיר לקוט"ש בא"ג	סה"כ לתשלום
פרטי חשבון עבור תאריכים:						
		25/04/22	30/04/22			
777	פסגה	16,305.40	16,427.91	-122.51	46.64	₪ -57.14
778	גבע	2,873.70	2,891.86	-18.16	38.61	₪ -7.01
779	שפל	10,622.00	10,641.91	-19.91	31.90	₪ -6.35
פרטי חשבון עבור תאריכים:						
		01/05/22	24/05/22			
777	פסגה	16,427.91	16,947.90	-519.99	45.49	₪ -236.54
778	גבע	2,891.86	2,943.40	-51.54	37.72	₪ -19.44
779	שפל	10,641.91	10,717.10	-75.19	31.20	₪ -23.46

מ* - משרד 305 - מירית דובר - 1 - 16092248

סוג תעריף	סוג צריכה	קריאה קודמת	קריאה נוכחית	סה"כ צריכה בקוט"ש	מחיר לקוט"ש בא"ג	סה"כ לתשלום
פרטי חשבון עבור תאריכים:						
		25/04/22	30/04/22			
777	פסגה	9,927.60	10,023.06	-95.46	46.64	₪ -44.52
778	גבע	1,550.30	1,555.96	-5.66	38.61	₪ -2.19
779	שפל	5,343.80	5,356.53	-12.73	31.90	₪ -4.06
פרטי חשבון עבור תאריכים:						
		01/05/22	24/05/22			
777	פסגה	10,023.06	10,305.10	-282.04	45.49	₪ -128.30
778	גבע	1,555.96	1,569.60	-13.64	37.72	₪ -5.14
779	שפל	5,356.53	5,389.70	-33.17	31.20	₪ -10.35

מ* - משרד 306 - סיון ניהול נכסים בע"מ - 2 - 16092248

סוג תעריף	סוג צריכה	קריאה קודמת	קריאה נוכחית	סה"כ צריכה בקוט"ש	מחיר לקוט"ש בא"ג	סה"כ לתשלום
פרטי חשבון עבור תאריכים:						
		25/04/22	30/04/22			
777	פסגה	24,276.70	24,460.37	-183.67	46.64	₪ -85.66
778	גבע	7,150.10	7,175.30	-25.20	38.61	₪ -9.73
779	שפל	19,120.80	19,180.19	-59.39	31.90	₪ -18.95
פרטי חשבון עבור תאריכים:						
		01/05/22	24/05/22			





מ* - משרד 306 - סיון ניהול נכסים בע"מ - 2 - 16092248

סוג תעריף	סוג צריכה	קריאה קודמת	קריאה נוכחית	סה"כ צריכה בקוט"ש	מחיר לקוט"ש בא"ג	סה"כ לתשלום
777	פסגה	24,460.37	25,024.30	-563.93	45.49	₪ -256.53
778	גבע	7,175.30	7,299.60	-124.30	37.72	₪ -46.89
779	שפל	19,180.19	19,384.50	-204.31	31.20	₪ -63.74

מ* - משרד 307 - גוברין ראובן - 3 - 16092248

סוג תעריף	סוג צריכה	קריאה קודמת	קריאה נוכחית	סה"כ צריכה בקוט"ש	מחיר לקוט"ש בא"ג	סה"כ לתשלום
פרטי חשבון עבור תאריכים:						
		25/04/22	30/04/22			
777	פסגה	6,024.10	6,077.64	-53.54	46.64	₪ -24.97
778	גבע	1,041.60	1,046.53	-4.93	38.61	₪ -1.90
779	שפל	3,235.50	3,248.17	-12.67	31.90	₪ -4.04
פרטי חשבון עבור תאריכים:						
		01/05/22	24/05/22			
777	פסגה	6,077.64	6,279.80	-202.16	45.49	₪ -91.96
778	גבע	1,046.53	1,083.00	-36.47	37.72	₪ -13.76
779	שפל	3,248.17	3,293.30	-45.13	31.20	₪ -14.08

מ - משרד 617 סטודיו דליה ענבר - 1 - 16193801

סוג תעריף	סוג צריכה	קריאה קודמת	קריאה נוכחית	סה"כ צריכה בקוט"ש	מחיר לקוט"ש בא"ג	סה"כ לתשלום
פרטי חשבון עבור תאריכים:						
		25/04/22	30/04/22			
777	פסגה	12,021.70	12,100.82	-79.12	46.64	₪ -36.90
778	גבע	2,616.40	2,626.00	-9.60	38.61	₪ -3.71
779	שפל	10,249.70	10,274.22	-24.52	31.90	₪ -7.82
פרטי חשבון עבור תאריכים:						
		01/05/22	24/05/22			
777	פסגה	12,100.82	12,379.40	-278.58	45.49	₪ -126.73
778	גבע	2,626.00	2,675.40	-49.40	37.72	₪ -18.63
779	שפל	10,274.22	10,380.10	-105.88	31.20	₪ -33.04

מ - משרד 618 - ד"ר דקה ג'יאהד - 2 - 16193801

סוג תעריף	סוג צריכה	קריאה קודמת	קריאה נוכחית	סה"כ צריכה בקוט"ש	מחיר לקוט"ש בא"ג	סה"כ לתשלום
פרטי חשבון עבור תאריכים:						
		25/04/22	30/04/22			
777	פסגה	11,546.70	11,585.62	-38.92	46.64	₪ -18.15
778	גבע	2,533.60	2,540.46	-6.86	38.61	₪ -2.65
779	שפל	7,232.70	7,250.78	-18.08	31.90	₪ -5.77
פרטי חשבון עבור תאריכים:						
		01/05/22	24/05/22			





מ - משרד 618 - ד"ר דקה ג'יאחד - 2 - 16193801

סוג תעריף	סוג צריכה	קריאה קודמת	קריאה נוכחית	סה"כ צריכה בקוט"ש	מחיר לקוט"ש בא"ג	סה"כ לתשלום
777	פסגה	11,585.62	11,969.50	-383.88	45.49	174.63 ₪
778	גבע	2,540.46	2,597.00	-56.54	37.72	21.33 ₪
779	שפל	7,250.78	7,346.00	-95.22	31.20	29.71 ₪

מ - משרד 619 - זוהר נאור יועץ ביטוח - 3 - 16193801

סוג תעריף	סוג צריכה	קריאה קודמת	קריאה נוכחית	סה"כ צריכה בקוט"ש	מחיר לקוט"ש בא"ג	סה"כ לתשלום
פרטי חשבון עבור תאריכים:						
		25/04/22	30/04/22			
777	פסגה	10,350.20	10,424.34	-74.14	46.64	34.58 ₪
778	גבע	2,396.10	2,406.04	-9.94	38.61	3.84 ₪
779	שפל	7,921.10	7,942.62	-21.52	31.90	6.86 ₪
פרטי חשבון עבור תאריכים:						
		01/05/22	24/05/22			
777	פסגה	10,424.34	10,702.30	-277.96	45.49	126.44 ₪
778	גבע	2,406.04	2,449.20	-43.16	37.72	16.28 ₪
779	שפל	7,942.62	8,041.60	-98.98	31.20	30.88 ₪

מ - משרד 620 אלום אמינות בע"מ - 4 - 16193801

סוג תעריף	סוג צריכה	קריאה קודמת	קריאה נוכחית	סה"כ צריכה בקוט"ש	מחיר לקוט"ש בא"ג	סה"כ לתשלום
פרטי חשבון עבור תאריכים:						
		25/04/22	30/04/22			
777	פסגה	4,892.20	4,926.40	-34.20	46.64	15.95 ₪
778	גבע	964.40	968.52	-4.12	38.61	1.59 ₪
779	שפל	2,639.40	2,646.09	-6.69	31.90	2.13 ₪
פרטי חשבון עבור תאריכים:						
		01/05/22	24/05/22			
777	פסגה	4,926.40	5,036.00	-109.60	45.49	49.86 ₪
778	גבע	968.52	983.00	-14.48	37.72	5.46 ₪
779	שפל	2,646.09	2,661.30	-15.21	31.20	4.75 ₪

***מ - משרד 310 - אילון את אילון חברת עורכי דין - 2 - 16193802**

סוג תעריף	סוג צריכה	קריאה קודמת	קריאה נוכחית	סה"כ צריכה בקוט"ש	מחיר לקוט"ש בא"ג	סה"כ לתשלום
פרטי חשבון עבור תאריכים:						
		25/04/22	30/04/22			
777	פסגה	11,662.00	11,768.72	-106.72	46.64	49.77 ₪
778	גבע	2,886.70	2,904.78	-18.08	38.61	6.98 ₪
779	שפל	8,725.00	8,766.31	-41.31	31.90	13.18 ₪
פרטי חשבון עבור תאריכים:						
		01/05/22	24/05/22			



מ* - משרד 310 - אילון את אילון חברת עורכי דין - 2 - 16193802

סוג תעריף	סוג צריכה	קריאה קודמת	קריאה נוכחית	סה"כ צריכה בקוט"ש	מחיר לקוט"ש בא"ג	סה"כ לתשלום
777	פסגה	11,768.72	12,136.30	-367.58	45.49	167.21 ₪
778	גבע	2,904.78	2,996.00	-91.22	37.72	34.41 ₪
779	שפל	8,766.31	8,940.10	-173.79	31.20	54.22 ₪

מ* - משרד 311 - דואני יצחק בע"מ - 3 - 16193802

סוג תעריף	סוג צריכה	קריאה קודמת	קריאה נוכחית	סה"כ צריכה בקוט"ש	מחיר לקוט"ש בא"ג	סה"כ לתשלום
פרטי חשבון עבור תאריכים: 30/04/22 - 25/04/22						
777	פסגה	10,607.00	10,732.14	-125.14	46.64	58.37 ₪
778	גבע	2,133.70	2,141.85	-8.15	38.61	3.15 ₪
779	שפל	6,784.70	6,800.47	-15.77	31.90	5.03 ₪
פרטי חשבון עבור תאריכים: 24/05/22 - 01/05/22						
777	פסגה	10,732.14	11,238.00	-505.86	45.49	230.11 ₪
778	גבע	2,141.85	2,216.20	-74.35	37.72	28.05 ₪
779	שפל	6,800.47	6,892.50	-92.03	31.20	28.71 ₪

16193802 - 4 - 93802-4

סוג תעריף	סוג צריכה	קריאה קודמת	קריאה נוכחית	סה"כ צריכה בקוט"ש	מחיר לקוט"ש בא"ג	סה"כ לתשלום
פרטי חשבון עבור תאריכים: 30/04/22 - 25/04/22						
777	פסגה	13,471.00	13,717.43	-246.43	46.64	114.93 ₪
778	גבע	4,523.70	4,582.07	-58.37	38.61	22.54 ₪
779	שפל	14,951.70	15,066.13	-114.43	31.90	36.50 ₪
פרטי חשבון עבור תאריכים: 24/05/22 - 01/05/22						
777	פסגה	13,717.43	14,641.70	-924.27	45.49	420.45 ₪
778	גבע	4,582.07	4,845.10	-263.03	37.72	99.22 ₪
779	שפל	15,066.13	15,490.40	-424.27	31.20	132.37 ₪

מ - נטלי פדידה - 1 - 16193803

סוג תעריף	סוג צריכה	קריאה קודמת	קריאה נוכחית	סה"כ צריכה בקוט"ש	מחיר לקוט"ש בא"ג	סה"כ לתשלום
פרטי חשבון עבור תאריכים: 30/04/22 - 25/04/22						
777	פסגה	10,282.30	10,462.20	-179.90	46.64	83.90 ₪
778	גבע	2,861.40	2,892.65	-31.25	38.61	12.06 ₪
779	שפל	10,120.90	10,194.50	-73.60	31.90	23.48 ₪
פרטי חשבון עבור תאריכים: 24/05/22 - 01/05/22						





מ - נטלי פדידה - 1 - 16193803

סוג תעריף	סוג צריכה	קריאה קודמת	קריאה נוכחית	סה"כ צריכה בקוט"ש	מחיר לקוט"ש בא"ג	סה"כ לתשלום
777	פסגה	10,462.20	10,605.30	-143.10	45.49	₪ -65.10
778	גבע	2,892.65	2,947.60	-54.95	37.72	₪ -20.73
779	שפל	10,194.50	10,319.10	-124.60	31.20	₪ -38.87

מילון - 4 - 16193803

סוג תעריף	סוג צריכה	קריאה קודמת	קריאה נוכחית	סה"כ צריכה בקוט"ש	מחיר לקוט"ש בא"ג	סה"כ לתשלום
פרטי חשבון עבור תאריכים:						
		25/04/22	30/04/22			
777	פסגה	7,025.50	7,134.45	-108.95	46.64	₪ -50.82
778	גבע	2,369.50	2,394.75	-25.25	38.61	₪ -9.75
779	שפל	8,089.20	8,136.50	-47.30	31.90	₪ -15.09
פרטי חשבון עבור תאריכים:						
		01/05/22	24/05/22			
777	פסגה	7,134.45	7,427.40	-292.95	45.49	₪ -133.26
778	גבע	2,394.75	2,472.10	-77.35	37.72	₪ -29.18
779	שפל	8,136.50	8,305.40	-168.90	31.20	₪ -52.70

מ - משרד 413 - קוסמוס נדל"ן - 1 - 16193804

סוג תעריף	סוג צריכה	קריאה קודמת	קריאה נוכחית	סה"כ צריכה בקוט"ש	מחיר לקוט"ש בא"ג	סה"כ לתשלום
פרטי חשבון עבור תאריכים:						
		25/04/22	30/04/22			
777	פסגה	8,427.00	8,497.89	-70.89	46.64	₪ -33.06
778	גבע	2,231.60	2,234.43	-2.83	38.61	₪ -1.09
779	שפל	6,257.50	6,264.36	-6.86	31.90	₪ -2.19
פרטי חשבון עבור תאריכים:						
		01/05/22	24/05/22			
777	פסגה	8,497.89	8,771.70	-273.81	45.49	₪ -124.56
778	גבע	2,234.43	2,261.70	-27.27	37.72	₪ -10.29
779	שפל	6,264.36	6,296.00	-31.64	31.20	₪ -9.87

מ - משרד 414 ד"ר אורן שושני - 2 - 16193804

סוג תעריף	סוג צריכה	קריאה קודמת	קריאה נוכחית	סה"כ צריכה בקוט"ש	מחיר לקוט"ש בא"ג	סה"כ לתשלום
פרטי חשבון עבור תאריכים:						
		25/04/22	30/04/22			
777	פסגה	4,753.10	4,908.84	-155.74	46.64	₪ -72.64
778	גבע	1,312.10	1,356.76	-44.66	38.61	₪ -17.24
779	שפל	4,533.30	4,625.87	-92.57	31.90	₪ -29.53
פרטי חשבון עבור תאריכים:						
		01/05/22	24/05/22			





מ - משרד 414 ד"ר אורן שושני - 2 - 16193804

סוג תעריף	סוג צריכה	קריאה קודמת	קריאה נוכחית	סה"כ צריכה בקוט"ש	מחיר לקוט"ש בא"ג	סה"כ לתשלום
777	פסגה	4,908.84	5,331.70	-422.86	45.49	192.36 ₪
778	גבע	1,356.76	1,517.50	-160.74	37.72	60.63 ₪
779	שפל	4,625.87	4,926.30	-300.43	31.20	93.73 ₪

מ - משרד 415 ג'י אייץ הון - 3 - 16193804

סוג תעריף	סוג צריכה	קריאה קודמת	קריאה נוכחית	סה"כ צריכה בקוט"ש	מחיר לקוט"ש בא"ג	סה"כ לתשלום
פרטי חשבון עבור תאריכים:						
		25/04/22	30/04/22			
777	פסגה	10,138.00	10,184.54	-46.54	46.64	21.71 ₪
778	גבע	3,135.30	3,139.42	-4.12	38.61	1.59 ₪
779	שפל	7,966.90	7,972.47	-5.57	31.90	1.78 ₪
פרטי חשבון עבור תאריכים:						
		01/05/22	24/05/22			
777	פסגה	10,184.54	10,335.00	-150.46	45.49	68.44 ₪
778	גבע	3,139.42	3,170.80	-31.38	37.72	11.84 ₪
779	שפל	7,972.47	8,005.60	-33.13	31.20	10.34 ₪

מ - משרד 416 - אברהם אליקים - 4 - 16193804

סוג תעריף	סוג צריכה	קריאה קודמת	קריאה נוכחית	סה"כ צריכה בקוט"ש	מחיר לקוט"ש בא"ג	סה"כ לתשלום
פרטי חשבון עבור תאריכים:						
		25/04/22	30/04/22			
777	פסגה	6,802.80	6,915.34	-112.54	46.64	52.49 ₪
778	גבע	2,125.80	2,151.34	-25.54	38.61	9.86 ₪
779	שפל	6,026.10	6,066.47	-40.37	31.90	12.88 ₪
פרטי חשבון עבור תאריכים:						
		01/05/22	24/05/22			
777	פסגה	6,915.34	7,306.00	-390.66	45.49	177.71 ₪
778	גבע	2,151.34	2,251.30	-99.96	37.72	37.70 ₪
779	שפל	6,066.47	6,220.30	-153.83	31.20	47.99 ₪

16193805 - 1 - 93805

סוג תעריף	סוג צריכה	קריאה קודמת	קריאה נוכחית	סה"כ צריכה בקוט"ש	מחיר לקוט"ש בא"ג	סה"כ לתשלום
פרטי חשבון עבור תאריכים:						
		25/04/22	30/04/22			
777	פסגה	5,158.40	5,264.50	-106.10	46.64	49.49 ₪
778	גבע	1,327.00	1,357.60	-30.60	38.61	11.81 ₪
779	שפל	4,372.00	4,438.20	-66.20	31.90	21.12 ₪
פרטי חשבון עבור תאריכים:						
		01/05/22	24/05/22			



16193805 - 1 - 93805

סוג תעריף	סוג צריכה	קריאה קודמת	קריאה נוכחית	סה"כ צריכה בקוט"ש	מחיר לקוט"ש בא"ג	סה"כ לתשלום
777	פסגה	5,264.50	5,764.20	-499.70	45.49	₪ -227.31
778	גבע	1,357.60	1,455.60	-98.00	37.72	₪ -36.97
779	שפל	4,438.20	4,674.00	-235.80	31.20	₪ -73.57

מ - משרד 309 - קבוצת איציק תשובה - 2 - 16193805

סוג תעריף	סוג צריכה	קריאה קודמת	קריאה נוכחית	סה"כ צריכה בקוט"ש	מחיר לקוט"ש בא"ג	סה"כ לתשלום
פרטי חשבון עבור תאריכים:						
		25/04/22	30/04/22			
777	פסגה	111,210.40	111,788.70	-578.30	46.64	₪ -269.72
778	גבע	20,793.00	20,886.30	-93.30	38.61	₪ -36.02
779	שפל	49,640.60	49,790.20	-149.60	31.90	₪ -47.72
פרטי חשבון עבור תאריכים:						
		01/05/22	24/05/22			
777	פסגה	111,788.70	114,178.60	-2,389.90	45.49	₪ -1,087.17
778	גבע	20,886.30	21,296.70	-410.40	37.72	₪ -154.80
779	שפל	49,790.20	50,455.10	-664.90	31.20	₪ -207.45

מא - לוח משאבות - 1 - 16193806

סוג תעריף	סוג צריכה	קריאה קודמת	קריאה נוכחית	סה"כ צריכה בקוט"ש	מחיר לקוט"ש בא"ג	סה"כ לתשלום
פרטי חשבון עבור תאריכים:						
		25/04/22	30/04/22			
777	פסגה	259,000.20	260,534.45	-1,534.25	46.64	₪ -715.57
778	גבע	100,211.80	101,087.04	-875.24	38.61	₪ -337.93
779	שפל	167,602.60	168,583.76	-981.16	31.90	₪ -312.99
פרטי חשבון עבור תאריכים:						
		01/05/22	24/05/22			
777	פסגה	260,534.45	267,450.80	-6,916.35	45.49	₪ -3,146.25
778	גבע	101,087.04	104,022.80	-2,935.76	37.72	₪ -1,107.37
779	שפל	168,583.76	171,921.40	-3,337.64	31.20	₪ -1,041.34

מא - צילר 1 - 2 - 16193806

סוג תעריף	סוג צריכה	קריאה קודמת	קריאה נוכחית	סה"כ צריכה בקוט"ש	מחיר לקוט"ש בא"ג	סה"כ לתשלום
פרטי חשבון עבור תאריכים:						
		25/04/22	30/04/22			
777	פסגה	439,795.20	440,862.53	-1,067.33	46.64	₪ -497.80
778	גבע	133,667.20	133,726.53	-59.33	38.61	₪ -22.91
779	שפל	152,764.00	152,796.69	-32.69	31.90	₪ -10.43
פרטי חשבון עבור תאריכים:						
		01/05/22	24/05/22			



מא - צילר 1 - 2 - 16193806

סוג תעריף	סוג צריכה	קריאה קודמת	קריאה נוכחית	סה"כ צריכה בקוט"ש	מחיר לקוט"ש בא"ג	סה"כ לתשלום
777	פסגה	440,862.53	447,655.20	-6,792.67	45.49	₪ -3,089.99
778	גבע	133,726.53	134,305.60	-579.07	37.72	₪ -218.43
779	שפל	152,796.69	153,115.20	-318.51	31.20	₪ -99.38

מא - צילר 2 - 3 - 16193806

סוג תעריף	סוג צריכה	קריאה קודמת	קריאה נוכחית	סה"כ צריכה בקוט"ש	מחיר לקוט"ש בא"ג	סה"כ לתשלום
פרטי חשבון עבור תאריכים:						
		25/04/22	30/04/22			
777	פסגה	178,450.40	181,148.00	-2,697.60	46.64	₪ -1,258.16
778	גבע	45,530.40	46,160.50	-630.10	38.61	₪ -243.28
779	שפל	48,638.40	49,315.63	-677.23	31.90	₪ -216.04
פרטי חשבון עבור תאריכים:						
		01/05/22	24/05/22			
777	פסגה	181,148.00	189,317.60	-8,169.60	45.49	₪ -3,716.35
778	גבע	46,160.50	47,696.00	-1,535.50	37.72	₪ -579.19
779	שפל	49,315.63	51,280.00	-1,964.37	31.20	₪ -612.88

מא - צילר 3 - 4 - 16193806

סוג תעריף	סוג צריכה	קריאה קודמת	קריאה נוכחית	סה"כ צריכה בקוט"ש	מחיר לקוט"ש בא"ג	סה"כ לתשלום
פרטי חשבון עבור תאריכים:						
		25/04/22	30/04/22			
777	פסגה	33,105.20	33,128.31	-23.11	46.64	₪ -10.78
778	גבע	9,877.20	9,877.20	0.00	38.61	₪ 0.00
779	שפל	16,086.80	16,091.62	-4.82	31.90	₪ -1.54
פרטי חשבון עבור תאריכים:						
		01/05/22	24/05/22			
777	פסגה	33,128.31	33,147.60	-19.29	45.49	₪ -8.77
778	גבע	9,877.20	9,877.20	0.00	37.72	₪ 0.00
779	שפל	16,091.62	16,098.40	-6.78	31.20	₪ -2.11

מ* - משרד 301 סמואל שמואל בן ברון - 1 - 16193807

סוג תעריף	סוג צריכה	קריאה קודמת	קריאה נוכחית	סה"כ צריכה בקוט"ש	מחיר לקוט"ש בא"ג	סה"כ לתשלום
פרטי חשבון עבור תאריכים:						
		25/04/22	30/04/22			
777	פסגה	97.50	97.50	0.00	46.64	₪ 0.00
778	גבע	24.00	24.00	0.00	38.61	₪ 0.00
779	שפל	66.70	66.70	0.00	31.90	₪ 0.00
פרטי חשבון עבור תאריכים:						
		01/05/22	24/05/22			



מ* - משרד 301 סמואל שמואל בן ברון - 1 - 16193807

סוג תעריף	סוג צריכה	קריאה קודמת	קריאה נוכחית	סה"כ צריכה בקוט"ש	מחיר לקוט"ש בא"ג	סה"כ לתשלום
777	פסגה	97.50	97.50	0.00	45.49	0.00 ₪
778	גבע	24.00	24.00	0.00	37.72	0.00 ₪
779	שפל	66.70	66.70	0.00	31.20	0.00 ₪

16193807 - 2 - 193807

סוג תעריף	סוג צריכה	קריאה קודמת	קריאה נוכחית	סה"כ צריכה בקוט"ש	מחיר לקוט"ש בא"ג	סה"כ לתשלום
פרטי חשבון עבור תאריכים:						
		25/04/22	30/04/22			
777	פסגה	19,717.30	19,900.05	-182.75	46.64	-85.23 ₪
778	גבע	6,424.60	6,453.83	-29.23	38.61	-11.29 ₪
779	שפל	17,500.60	17,537.46	-36.86	31.90	-11.76 ₪
פרטי חשבון עבור תאריכים:						
		01/05/22	24/05/22			
777	פסגה	19,900.05	20,633.00	-732.95	45.49	-333.42 ₪
778	גבע	6,453.83	6,568.80	-114.97	37.72	-43.37 ₪
779	שפל	17,537.46	17,720.90	-183.44	31.20	-57.23 ₪

16193807 - 3 - 193807

סוג תעריף	סוג צריכה	קריאה קודמת	קריאה נוכחית	סה"כ צריכה בקוט"ש	מחיר לקוט"ש בא"ג	סה"כ לתשלום
פרטי חשבון עבור תאריכים:						
		25/04/22	30/04/22			
777	פסגה	24,248.80	24,448.00	-199.20	46.64	-92.91 ₪
778	גבע	9,653.80	9,714.83	-61.03	38.61	-23.56 ₪
779	שפל	30,170.90	30,323.39	-152.49	31.90	-48.64 ₪
פרטי חשבון עבור תאריכים:						
		01/05/22	24/05/22			
777	פסגה	24,448.00	25,186.50	-738.50	45.49	-335.94 ₪
778	גבע	9,714.83	9,971.50	-256.67	37.72	-96.82 ₪
779	שפל	30,323.39	30,914.90	-591.51	31.20	-184.55 ₪

מ* - משרד 303 - מיה"י פיתוח בע"מ (אוליבר אביטובול) - 4 - 16193807

סוג תעריף	סוג צריכה	קריאה קודמת	קריאה נוכחית	סה"כ צריכה בקוט"ש	מחיר לקוט"ש בא"ג	סה"כ לתשלום
פרטי חשבון עבור תאריכים:						
		25/04/22	30/04/22			
777	פסגה	272.90	272.90	0.00	46.64	0.00 ₪
778	גבע	52.40	52.40	0.00	38.61	0.00 ₪
779	שפל	36.80	36.80	0.00	31.90	0.00 ₪
פרטי חשבון עבור תאריכים:						
		01/05/22	24/05/22			



מ* - משרד 303 - מיה"י פיתוח בע"מ (אוליבר אביטובול) - 4 - 16193807

סוג תעריף	סוג צריכה	קריאה קודמת	קריאה נוכחית	סה"כ צריכה בקוט"ש	מחיר לקוט"ש בא"ג	סה"כ לתשלום
777	פסגה	272.90	272.90	0.00	45.49	0.00 ₪
778	גבע	52.40	52.40	0.00	37.72	0.00 ₪
779	שפל	36.80	36.80	0.00	31.20	0.00 ₪

מ - משרד 513 מדיפו אספקה רפואית בע"מ - 1 - 16193808

סוג תעריף	סוג צריכה	קריאה קודמת	קריאה נוכחית	סה"כ צריכה בקוט"ש	מחיר לקוט"ש בא"ג	סה"כ לתשלום
פרטי חשבון עבור תאריכים:						
		25/04/22	30/04/22			
777	פסגה	3,286.80	3,312.28	-25.48	46.64	-11.88 ₪
778	גבע	876.00	880.15	-4.15	38.61	-1.60 ₪
779	שפל	2,857.70	2,865.83	-8.13	31.90	-2.59 ₪
פרטי חשבון עבור תאריכים:						
		01/05/22	24/05/22			
777	פסגה	3,312.28	3,427.20	-114.92	45.49	-52.28 ₪
778	גבע	880.15	892.50	-12.35	37.72	-4.66 ₪
779	שפל	2,865.83	2,894.50	-28.67	31.20	-8.95 ₪

מ - משרד 514 אורה פרום - 2 - 16193808

סוג תעריף	סוג צריכה	קריאה קודמת	קריאה נוכחית	סה"כ צריכה בקוט"ש	מחיר לקוט"ש בא"ג	סה"כ לתשלום
פרטי חשבון עבור תאריכים:						
		25/04/22	30/04/22			
777	פסגה	9,545.80	9,606.29	-60.49	46.64	-28.21 ₪
778	גבע	2,085.40	2,101.11	-15.71	38.61	-6.06 ₪
779	שפל	4,978.60	4,999.28	-20.68	31.90	-6.60 ₪
פרטי חשבון עבור תאריכים:						
		01/05/22	24/05/22			
777	פסגה	9,606.29	9,855.20	-248.91	45.49	-113.23 ₪
778	גבע	2,101.11	2,143.70	-42.59	37.72	-16.07 ₪
779	שפל	4,999.28	5,077.50	-78.22	31.20	-24.41 ₪

מ - משרד 515 לאופיסינה בע"מ - 3 - 16193808

סוג תעריף	סוג צריכה	קריאה קודמת	קריאה נוכחית	סה"כ צריכה בקוט"ש	מחיר לקוט"ש בא"ג	סה"כ לתשלום
פרטי חשבון עבור תאריכים:						
		25/04/22	30/04/22			
777	פסגה	26,193.60	26,327.84	-134.24	46.64	-62.61 ₪
778	גבע	6,527.00	6,563.71	-36.71	38.61	-14.17 ₪
779	שפל	16,834.50	16,873.51	-39.01	31.90	-12.44 ₪
פרטי חשבון עבור תאריכים:						
		01/05/22	24/05/22			



מ - משרד 515 לאופיסנה בע"מ - 3 - 16193808

סוג תעריף	סוג צריכה	קריאה קודמת	קריאה נוכחית	סה"כ צריכה בקוט"ש	מחיר לקוט"ש בא"ג	סה"כ לתשלום
777	פסגה	26,327.84	26,904.40	-576.56	45.49	₪ -262.28
778	גבע	6,563.71	6,715.20	-151.49	37.72	₪ -57.14
779	שפל	16,873.51	17,001.10	-127.59	31.20	₪ -39.81

מ - משרד 516 לאופיסנה בע"מ - 4 - 16193808

סוג תעריף	סוג צריכה	קריאה קודמת	קריאה נוכחית	סה"כ צריכה בקוט"ש	מחיר לקוט"ש בא"ג	סה"כ לתשלום
פרטי חשבון עבור תאריכים:						
		25/04/22	30/04/22			
777	פסגה	48.60	48.60	0.00	46.64	₪ 0.00
778	גבע	1.60	1.60	0.00	38.61	₪ 0.00
779	שפל	30.10	30.10	0.00	31.90	₪ 0.00
פרטי חשבון עבור תאריכים:						
		01/05/22	24/05/22			
777	פסגה	48.60	48.60	0.00	45.49	₪ 0.00
778	גבע	1.60	1.60	0.00	37.72	₪ 0.00
779	שפל	30.10	30.10	0.00	31.20	₪ 0.00

מ - משרד 517 יורם רוזנצויג חברה לביטוח (2010) בע"מ - 1 - 16193809

סוג תעריף	סוג צריכה	קריאה קודמת	קריאה נוכחית	סה"כ צריכה בקוט"ש	מחיר לקוט"ש בא"ג	סה"כ לתשלום
פרטי חשבון עבור תאריכים:						
		25/04/22	30/04/22			
777	פסגה	8,894.80	8,957.21	-62.41	46.64	₪ -29.11
778	גבע	2,113.60	2,133.77	-20.17	38.61	₪ -7.79
779	שפל	10,465.50	10,502.89	-37.39	31.90	₪ -11.93
פרטי חשבון עבור תאריכים:						
		01/05/22	24/05/22			
777	פסגה	8,957.21	9,271.00	-313.79	45.49	₪ -142.74
778	גבע	2,133.77	2,192.60	-58.83	37.72	₪ -22.19
779	שפל	10,502.89	10,636.00	-133.11	31.20	₪ -41.53

מ - משרד 518 אקסיומה בע"מ - 2 - 16193809

סוג תעריף	סוג צריכה	קריאה קודמת	קריאה נוכחית	סה"כ צריכה בקוט"ש	מחיר לקוט"ש בא"ג	סה"כ לתשלום
פרטי חשבון עבור תאריכים:						
		25/04/22	30/04/22			
777	פסגה	18,668.10	18,783.53	-115.43	46.64	₪ -53.84
778	גבע	4,284.90	4,314.11	-29.21	38.61	₪ -11.28
779	שפל	17,489.10	17,551.78	-62.68	31.90	₪ -19.99
פרטי חשבון עבור תאריכים:						
		01/05/22	24/05/22			





מ - משרד 518 אקסיומה בע"מ - 2 - 16193809

סוג תעריף	סוג צריכה	קריאה קודמת	קריאה נוכחית	סה"כ צריכה בקוט"ש	מחיר לקוט"ש בא"ג	סה"כ לתשלום
777	פסגה	18,783.53	19,375.90	-592.37	45.49	₪ -269.47
778	גבע	4,314.11	4,391.00	-76.89	37.72	₪ -29.00
779	שפל	17,551.78	17,740.00	-188.22	31.20	₪ -58.73

מ - משרד 519 ארז ערן בע"מ - 3 - 16193809

סוג תעריף	סוג צריכה	קריאה קודמת	קריאה נוכחית	סה"כ צריכה בקוט"ש	מחיר לקוט"ש בא"ג	סה"כ לתשלום
פרטי חשבון עבור תאריכים:						
		25/04/22	30/04/22			
777	פסגה	8,370.30	8,423.75	-53.45	46.64	₪ -24.93
778	גבע	2,368.00	2,381.02	-13.02	38.61	₪ -5.03
779	שפל	7,265.40	7,291.29	-25.89	31.90	₪ -8.26
פרטי חשבון עבור תאריכים:						
		01/05/22	24/05/22			
777	פסגה	8,423.75	8,687.10	-263.35	45.49	₪ -119.80
778	גבע	2,381.02	2,414.00	-32.98	37.72	₪ -12.44
779	שפל	7,291.29	7,368.60	-77.31	31.20	₪ -24.12

מ - משרד 613 ס.א.ג יזמות ובניה בע"מ - 1 - 16193810

סוג תעריף	סוג צריכה	קריאה קודמת	קריאה נוכחית	סה"כ צריכה בקוט"ש	מחיר לקוט"ש בא"ג	סה"כ לתשלום
פרטי חשבון עבור תאריכים:						
		25/04/22	30/04/22			
777	פסגה	5,029.10	5,057.98	-28.88	46.64	₪ -13.47
778	גבע	898.50	913.42	-14.92	38.61	₪ -5.76
779	שפל	5,205.40	5,229.57	-24.17	31.90	₪ -7.71
פרטי חשבון עבור תאריכים:						
		01/05/22	24/05/22			
777	פסגה	5,057.98	5,197.20	-139.22	45.49	₪ -63.33
778	גבע	913.42	940.40	-26.98	37.72	₪ -10.18
779	שפל	5,229.57	5,284.70	-55.13	31.20	₪ -17.20

מ - משרד 614 ד"ר נוציה בע"מ - 2 - 16193810

סוג תעריף	סוג צריכה	קריאה קודמת	קריאה נוכחית	סה"כ צריכה בקוט"ש	מחיר לקוט"ש בא"ג	סה"כ לתשלום
פרטי חשבון עבור תאריכים:						
		25/04/22	30/04/22			
777	פסגה	21,692.10	21,832.16	-140.06	46.64	₪ -65.32
778	גבע	6,960.10	7,020.96	-60.86	38.61	₪ -23.50
779	שפל	16,923.30	17,049.90	-126.60	31.90	₪ -40.39
פרטי חשבון עבור תאריכים:						
		01/05/22	24/05/22			





מ - משרד 614 ד"ר ונציה בע"מ - 2 - 16193810

סוג תעריף	סוג צריכה	קריאה קודמת	קריאה נוכחית	סה"כ צריכה בקוט"ש	מחיר לקוט"ש בא"ג	סה"כ לתשלום
777	פסגה	21,832.16	22,529.50	-697.34	45.49	₪ -317.22
778	גבע	7,020.96	7,207.80	-186.84	37.72	₪ -70.48
779	שפל	17,049.90	17,244.10	-194.20	31.20	₪ -60.59

מ - משרד 615 דודו גוהן - עורכי דין - 3 - 16193810

סוג תעריף	סוג צריכה	קריאה קודמת	קריאה נוכחית	סה"כ צריכה בקוט"ש	מחיר לקוט"ש בא"ג	סה"כ לתשלום
פרטי חשבון עבור תאריכים:						
		25/04/22	30/04/22			
777	פסגה	73.20	73.20	0.00	46.64	₪ 0.00
778	גבע	8.90	8.90	0.00	38.61	₪ 0.00
779	שפל	10.50	10.50	0.00	31.90	₪ 0.00
פרטי חשבון עבור תאריכים:						
		01/05/22	24/05/22			
777	פסגה	73.20	73.20	0.00	45.49	₪ 0.00
778	גבע	8.90	8.90	0.00	37.72	₪ 0.00
779	שפל	10.50	10.50	0.00	31.20	₪ 0.00

מ - משרד 616 דודו גוהן - עורכי דין - 4 - 16193810

סוג תעריף	סוג צריכה	קריאה קודמת	קריאה נוכחית	סה"כ צריכה בקוט"ש	מחיר לקוט"ש בא"ג	סה"כ לתשלום
פרטי חשבון עבור תאריכים:						
		25/04/22	30/04/22			
777	פסגה	10,450.60	10,501.86	-51.26	46.64	₪ -23.91
778	גבע	1,902.40	1,928.12	-25.72	38.61	₪ -9.93
779	שפל	4,358.00	4,407.37	-49.37	31.90	₪ -15.75
פרטי חשבון עבור תאריכים:						
		01/05/22	24/05/22			
777	פסגה	10,501.86	10,786.20	-284.34	45.49	₪ -129.35
778	גבע	1,928.12	1,964.40	-36.28	37.72	₪ -13.69
779	שפל	4,407.37	4,453.10	-45.73	31.20	₪ -14.27

מ - משרד 609 מיכאל מ.גבור, עו"ד - חברת - 1 - 16193812

סוג תעריף	סוג צריכה	קריאה קודמת	קריאה נוכחית	סה"כ צריכה בקוט"ש	מחיר לקוט"ש בא"ג	סה"כ לתשלום
פרטי חשבון עבור תאריכים:						
		25/04/22	30/04/22			
777	פסגה	19,409.70	19,559.90	-150.20	46.64	₪ -70.06
778	גבע	4,160.30	4,180.90	-20.60	38.61	₪ -7.96
779	שפל	10,538.90	10,559.90	-21.00	31.90	₪ -6.70
פרטי חשבון עבור תאריכים:						
		01/05/22	24/05/22			



מ - משרד 609 מיכאל מ.גבור, עו"ד - חברת - 1 - 16193812

סוג תעריף	סוג צריכה	קריאה קודמת	קריאה נוכחית	סה"כ צריכה בקוט"ש	מחיר לקוט"ש בא"ג	סה"כ לתשלום
777	פסגה	19,559.90	20,016.90	-457.00	45.49	₪ -207.89
778	גבע	4,180.90	4,261.70	-80.80	37.72	₪ -30.48
779	שפל	10,559.90	10,655.30	-95.40	31.20	₪ -29.76

מ - משרד 610 לנר אחזקות 2006 בע"מ - 2 - 16193812

סוג תעריף	סוג צריכה	קריאה קודמת	קריאה נוכחית	סה"כ צריכה בקוט"ש	מחיר לקוט"ש בא"ג	סה"כ לתשלום
פרטי חשבון עבור תאריכים:						
		25/04/22	30/04/22			
777	פסגה	6,298.30	6,402.37	-104.07	46.64	₪ -48.54
778	גבע	1,505.00	1,516.73	-11.73	38.61	₪ -4.53
779	שפל	4,550.45	4,579.45	-29.00	31.90	₪ -9.25
פרטי חשבון עבור תאריכים:						
		01/05/22	24/05/22			
777	פסגה	6,402.37	6,744.50	-342.13	45.49	₪ -155.64
778	גבע	1,516.73	1,584.70	-67.97	37.72	₪ -25.64
779	שפל	4,579.45	4,708.65	-129.20	31.20	₪ -40.31

מ - משרד 611 - אופק חדד עורכי דין ונוטריונים - 3 - 16193812

סוג תעריף	סוג צריכה	קריאה קודמת	קריאה נוכחית	סה"כ צריכה בקוט"ש	מחיר לקוט"ש בא"ג	סה"כ לתשלום
פרטי חשבון עבור תאריכים:						
		25/04/22	30/04/22			
777	פסגה	5,371.10	5,424.16	-53.06	46.64	₪ -24.75
778	גבע	933.10	936.23	-3.13	38.61	₪ -1.21
779	שפל	3,584.70	3,591.83	-7.13	31.90	₪ -2.27
פרטי חשבון עבור תאריכים:						
		01/05/22	24/05/22			
777	פסגה	5,424.16	5,580.90	-156.74	45.49	₪ -71.30
778	גבע	936.23	957.60	-21.37	37.72	₪ -8.06
779	שפל	3,591.83	3,619.40	-27.57	31.20	₪ -8.60

מ - משרד 612 לנר אחזקות 2006 בע"מ - 4 - 16193812

סוג תעריף	סוג צריכה	קריאה קודמת	קריאה נוכחית	סה"כ צריכה בקוט"ש	מחיר לקוט"ש בא"ג	סה"כ לתשלום
פרטי חשבון עבור תאריכים:						
		25/04/22	30/04/22			
777	פסגה	149.60	150.60	-1.00	46.64	₪ -0.47
778	גבע	85.30	85.30	0.00	38.61	₪ 0.00
779	שפל	267.40	267.40	0.00	31.90	₪ 0.00
פרטי חשבון עבור תאריכים:						
		01/05/22	24/05/22			





מ - משרד 612 לנר אחזקות 2006 בע"מ - 4 - 16193812

סוג תעריף	סוג צריכה	קריאה קודמת	קריאה נוכחית	סה"כ צריכה בקוט"ש	מחיר לקוט"ש בא"ג	סה"כ לתשלום
777	פסגה	150.60	152.40	-1.80	45.49	₪ -0.82
778	גבע	85.30	85.30	0.00	37.72	₪ 0.00
779	שפל	267.40	267.40	0.00	31.20	₪ 0.00

מ - משרד 409 - אביטובול אוליביה - 1 - 16193813

סוג תעריף	סוג צריכה	קריאה קודמת	קריאה נוכחית	סה"כ צריכה בקוט"ש	מחיר לקוט"ש בא"ג	סה"כ לתשלום
פרטי חשבון עבור תאריכים:						
		25/04/22	30/04/22			
777	פסגה	6,185.20	6,257.47	-72.27	46.64	₪ -33.71
778	גבע	1,835.40	1,849.73	-14.33	38.61	₪ -5.53
779	שפל	5,471.20	5,502.06	-30.86	31.90	₪ -9.85
פרטי חשבון עבור תאריכים:						
		01/05/22	24/05/22			
777	פסגה	6,257.47	6,512.00	-254.53	45.49	₪ -115.79
778	גבע	1,849.73	1,947.50	-97.77	37.72	₪ -36.88
779	שפל	5,502.06	5,656.40	-154.34	31.20	₪ -48.15

מ - משרד 410 רפיע נכסים והשקעות בע"מ - 2 - 16193813

סוג תעריף	סוג צריכה	קריאה קודמת	קריאה נוכחית	סה"כ צריכה בקוט"ש	מחיר לקוט"ש בא"ג	סה"כ לתשלום
פרטי חשבון עבור תאריכים:						
		25/04/22	30/04/22			
777	פסגה	9,285.20	9,349.20	-64.00	46.64	₪ -29.85
778	גבע	2,055.10	2,059.50	-4.40	38.61	₪ -1.70
779	שפל	7,585.00	7,597.14	-12.14	31.90	₪ -3.87
פרטי חשבון עבור תאריכים:						
		01/05/22	24/05/22			
777	פסגה	9,349.20	9,581.10	-231.90	45.49	₪ -105.49
778	גבע	2,059.50	2,091.00	-31.50	37.72	₪ -11.88
779	שפל	7,597.14	7,650.00	-52.86	31.20	₪ -16.49

מ - משרד 411 רפיע נכסים והשקעות בע"מ - 3 - 16193813

סוג תעריף	סוג צריכה	קריאה קודמת	קריאה נוכחית	סה"כ צריכה בקוט"ש	מחיר לקוט"ש בא"ג	סה"כ לתשלום
פרטי חשבון עבור תאריכים:						
		25/04/22	30/04/22			
777	פסגה	0.00	0.00	0.00	46.64	₪ 0.00
778	גבע	0.00	0.00	0.00	38.61	₪ 0.00
779	שפל	0.00	0.00	0.00	31.90	₪ 0.00
פרטי חשבון עבור תאריכים:						
		01/05/22	24/05/22			



מ - משרד 411 רפיע נכסים והשקעות בע"מ - 3 - 16193813

סוג תעריף	סוג צריכה	קריאה קודמת	קריאה נוכחית	סה"כ צריכה בקוט"ש	מחיר לקוט"ש בא"ג	סה"כ לתשלום
777	פסגה	0.00	0.00	0.00	45.49	0.00 ₪
778	גבע	0.00	0.00	0.00	37.72	0.00 ₪
779	שפל	0.00	0.00	0.00	31.20	0.00 ₪

מ - משרד 412 שלמה כהן חברת עורכי דין נתניה - 4 - 16193813

סוג תעריף	סוג צריכה	קריאה קודמת	קריאה נוכחית	סה"כ צריכה בקוט"ש	מחיר לקוט"ש בא"ג	סה"כ לתשלום
פרטי חשבון עבור תאריכים:						
		25/04/22	30/04/22			
777	פסגה	8,613.40	8,672.60	-59.20	46.64	0.00 ₪
778	גבע	2,115.60	2,123.00	-7.40	38.61	0.00 ₪
779	שפל	7,027.30	7,043.16	-15.86	31.90	0.00 ₪
פרטי חשבון עבור תאריכים:						
		01/05/22	24/05/22			
777	פסגה	8,672.60	8,872.80	-200.20	45.49	0.00 ₪
778	גבע	2,123.00	2,161.60	-38.60	37.72	0.00 ₪
779	שפל	7,043.16	7,102.60	-59.44	31.20	0.00 ₪

מ - משרד 504 פורדר בע"מ - 1 - 16193814

סוג תעריף	סוג צריכה	קריאה קודמת	קריאה נוכחית	סה"כ צריכה בקוט"ש	מחיר לקוט"ש בא"ג	סה"כ לתשלום
פרטי חשבון עבור תאריכים:						
		25/04/22	30/04/22			
777	פסגה	7,288.50	7,338.04	-49.54	46.64	0.00 ₪
778	גבע	1,662.70	1,674.10	-11.40	38.61	0.00 ₪
779	שפל	5,862.70	5,888.84	-26.14	31.90	0.00 ₪
פרטי חשבון עבור תאריכים:						
		01/05/22	24/05/22			
777	פסגה	7,338.04	7,563.50	-225.46	45.49	0.00 ₪
778	גבע	1,674.10	1,749.00	-74.90	37.72	0.00 ₪
779	שפל	5,888.84	6,039.30	-150.46	31.20	0.00 ₪

מ - משרד 502 לאופיסינה בע"מ - 2 - 16193814

סוג תעריף	סוג צריכה	קריאה קודמת	קריאה נוכחית	סה"כ צריכה בקוט"ש	מחיר לקוט"ש בא"ג	סה"כ לתשלום
פרטי חשבון עבור תאריכים:						
		25/04/22	30/04/22			
777	פסגה	22,859.50	23,002.39	-142.89	46.64	0.00 ₪
778	גבע	6,036.80	6,080.94	-44.14	38.61	0.00 ₪
779	שפל	13,472.60	13,511.08	-38.48	31.90	0.00 ₪
פרטי חשבון עבור תאריכים:						
		01/05/22	24/05/22			



מ - משרד 502 לאופיסנה בע"מ - 2 - 16193814

סוג תעריף	סוג צריכה	קריאה קודמת	קריאה נוכחית	סה"כ צריכה בקוט"ש	מחיר לקוט"ש בא"ג	סה"כ לתשלום
777	פסגה	23,002.39	23,600.20	-597.81	45.49	₪ -271.94
778	גבע	6,080.94	6,281.90	-200.96	37.72	₪ -75.80
779	שפל	13,511.08	13,689.70	-178.62	31.20	₪ -55.73

מ - משרד 503 לאופיסנה בע"מ - 3 - 16193814

סוג תעריף	סוג צריכה	קריאה קודמת	קריאה נוכחית	סה"כ צריכה בקוט"ש	מחיר לקוט"ש בא"ג	סה"כ לתשלום
פרטי חשבון עבור תאריכים:						
		25/04/22	30/04/22			
777	פסגה	4,951.40	4,967.17	-15.77	46.64	₪ -7.35
778	גבע	1,250.90	1,254.15	-3.25	38.61	₪ -1.26
779	שפל	3,675.70	3,683.07	-7.37	31.90	₪ -2.35
פרטי חשבון עבור תאריכים:						
		01/05/22	24/05/22			
777	פסגה	4,967.17	5,039.40	-72.23	45.49	₪ -32.86
778	גבע	1,254.15	1,266.90	-12.75	37.72	₪ -4.81
779	שפל	3,683.07	3,715.20	-32.13	31.20	₪ -10.03

מ - משרד 501 ש.ל שרון שיוק בע"מ - 4 - 16193814

סוג תעריף	סוג צריכה	קריאה קודמת	קריאה נוכחית	סה"כ צריכה בקוט"ש	מחיר לקוט"ש בא"ג	סה"כ לתשלום
פרטי חשבון עבור תאריכים:						
		25/04/22	30/04/22			
777	פסגה	11,364.80	11,435.69	-70.89	46.64	₪ -33.06
778	גבע	2,084.50	2,089.30	-4.80	38.61	₪ -1.85
779	שפל	7,516.60	7,529.03	-12.43	31.90	₪ -3.97
פרטי חשבון עבור תאריכים:						
		01/05/22	24/05/22			
777	פסגה	11,435.69	11,639.10	-203.41	45.49	₪ -92.53
778	גבע	2,089.30	2,119.70	-30.40	37.72	₪ -11.47
779	שפל	7,529.03	7,579.90	-50.87	31.20	₪ -15.87

מ - משרד 405 יונגר ניר וכהן יצחק - 1 - 16193816

סוג תעריף	סוג צריכה	קריאה קודמת	קריאה נוכחית	סה"כ צריכה בקוט"ש	מחיר לקוט"ש בא"ג	סה"כ לתשלום
פרטי חשבון עבור תאריכים:						
		25/04/22	30/04/22			
777	פסגה	9,900.60	9,967.63	-67.03	46.64	₪ -31.26
778	גבע	2,456.90	2,467.36	-10.46	38.61	₪ -4.04
779	שפל	7,966.00	7,990.26	-24.26	31.90	₪ -7.74
פרטי חשבון עבור תאריכים:						
		01/05/22	24/05/22			





מ - משרד 405 יונגר ניר וכהן יצחק - 1 - 16193816

סוג תעריף	סוג צריכה	קריאה קודמת	קריאה נוכחית	סה"כ צריכה בקוט"ש	מחיר לקוט"ש בא"ג	סה"כ לתשלום
777	פסגה	9,967.63	10,223.30	-255.67	45.49	116.30 ₪
778	גבע	2,467.36	2,534.20	-66.84	37.72	25.21 ₪
779	שפל	7,990.26	8,122.50	-132.24	31.20	41.26 ₪

מ - משרד 406 - מונולית פתרונות אינטרנט מתקדמים בע"מ - 2 - 16193816

סוג תעריף	סוג צריכה	קריאה קודמת	קריאה נוכחית	סה"כ צריכה בקוט"ש	מחיר לקוט"ש בא"ג	סה"כ לתשלום
פרטי חשבון עבור תאריכים:						
		25/04/22	30/04/22			
777	פסגה	12,168.30	12,251.62	-83.32	46.64	38.86 ₪
778	גבע	2,722.50	2,733.64	-11.14	38.61	4.30 ₪
779	שפל	6,751.50	6,757.58	-6.08	31.90	1.94 ₪
פרטי חשבון עבור תאריכים:						
		01/05/22	24/05/22			
777	פסגה	12,251.62	12,554.00	-302.38	45.49	137.55 ₪
778	גבע	2,733.64	2,776.70	-43.06	37.72	16.24 ₪
779	שפל	6,757.58	6,786.90	-29.32	31.20	9.15 ₪

מ - משרד 407 - מונולית פתרונות אינטרנט מתקדמים בע"מ - 3 - 16193816

סוג תעריף	סוג צריכה	קריאה קודמת	קריאה נוכחית	סה"כ צריכה בקוט"ש	מחיר לקוט"ש בא"ג	סה"כ לתשלום
פרטי חשבון עבור תאריכים:						
		25/04/22	30/04/22			
777	פסגה	15,729.90	15,834.55	-104.65	46.64	48.81 ₪
778	גבע	3,898.10	3,910.53	-12.43	38.61	4.80 ₪
779	שפל	9,990.30	10,011.29	-20.99	31.90	6.70 ₪
פרטי חשבון עבור תאריכים:						
		01/05/22	24/05/22			
777	פסגה	15,834.55	16,183.10	-348.55	45.49	158.55 ₪
778	גבע	3,910.53	3,958.20	-47.67	37.72	17.98 ₪
779	שפל	10,011.29	10,086.70	-75.41	31.20	23.53 ₪

מ - משרד 408 אביטובול אוליביה משה - 4 - 16193816

סוג תעריף	סוג צריכה	קריאה קודמת	קריאה נוכחית	סה"כ צריכה בקוט"ש	מחיר לקוט"ש בא"ג	סה"כ לתשלום
פרטי חשבון עבור תאריכים:						
		25/04/22	30/04/22			
777	פסגה	5,384.80	5,435.29	-50.49	46.64	23.55 ₪
778	גבע	1,200.60	1,210.12	-9.52	38.61	3.67 ₪
779	שפל	2,650.10	2,668.87	-18.77	31.90	5.99 ₪
פרטי חשבון עבור תאריכים:						
		01/05/22	24/05/22			



מ - משרד 408 אביטובול אוליביה משה - 4 - 16193816

סוג תעריף	סוג צריכה	קריאה קודמת	קריאה נוכחית	סה"כ צריכה בקוט"ש	מחיר לקוט"ש בא"ג	סה"כ לתשלום
777	פסגה	5,435.29	5,647.80	-212.51	45.49	₪ -96.67
778	גבע	1,210.12	1,275.90	-65.78	37.72	₪ -24.81
779	שפל	2,668.87	2,808.70	-139.83	31.20	₪ -43.63

מ - משרד 509 תמיר א.ח.ד. נכסים (2003) בע"מ - 1 - 16193817

סוג תעריף	סוג צריכה	קריאה קודמת	קריאה נוכחית	סה"כ צריכה בקוט"ש	מחיר לקוט"ש בא"ג	סה"כ לתשלום
פרטי חשבון עבור תאריכים: 30/04/22 - 25/04/22						
777	פסגה	3,655.80	3,686.02	-30.22	46.64	₪ -14.09
778	גבע	1,416.20	1,429.29	-13.09	38.61	₪ -5.05
779	שפל	5,279.90	5,307.50	-27.60	31.90	₪ -8.80
פרטי חשבון עבור תאריכים: 24/05/22 - 01/05/22						
777	פסגה	3,686.02	3,817.00	-130.98	45.49	₪ -59.58
778	גבע	1,429.29	1,475.50	-46.21	37.72	₪ -17.43
779	שפל	5,307.50	5,415.80	-108.30	31.20	₪ -33.79

מ - משרד 510 פימה פק בע"מ - 2 - 16193817

סוג תעריף	סוג צריכה	קריאה קודמת	קריאה נוכחית	סה"כ צריכה בקוט"ש	מחיר לקוט"ש בא"ג	סה"כ לתשלום
פרטי חשבון עבור תאריכים: 30/04/22 - 25/04/22						
777	פסגה	7,199.20	7,248.62	-49.42	46.64	₪ -23.05
778	גבע	1,827.00	1,838.67	-11.67	38.61	₪ -4.51
779	שפל	9,829.80	9,852.11	-22.31	31.90	₪ -7.12
פרטי חשבון עבור תאריכים: 24/05/22 - 01/05/22						
777	פסגה	7,248.62	7,452.00	-203.38	45.49	₪ -92.52
778	גבע	1,838.67	1,875.60	-36.93	37.72	₪ -13.93
779	שפל	9,852.11	9,934.40	-82.29	31.20	₪ -25.68

מ - משרד 511 ד"ר איתי פניכל בע"מ - 3 - 16193817

סוג תעריף	סוג צריכה	קריאה קודמת	קריאה נוכחית	סה"כ צריכה בקוט"ש	מחיר לקוט"ש בא"ג	סה"כ לתשלום
פרטי חשבון עבור תאריכים: 30/04/22 - 25/04/22						
777	פסגה	2,428.60	2,452.44	-23.84	46.64	₪ -11.12
778	גבע	782.80	785.80	-3.00	38.61	₪ -1.16
779	שפל	2,827.80	2,832.11	-4.31	31.90	₪ -1.38
פרטי חשבון עבור תאריכים: 24/05/22 - 01/05/22						



מ - משרד 511 ד"ר איתי פניכל בע"מ - 3 - 16193817

סוג תעריף	סוג צריכה	קריאה קודמת	קריאה נוכחית	סה"כ צריכה בקוט"ש	מחיר לקוט"ש בא"ג	סה"כ לתשלום
777	פסגה	2,452.44	2,548.80	-96.36	45.49	₪ -43.84
778	גבע	785.80	797.60	-11.80	37.72	₪ -4.45
779	שפל	2,832.11	2,850.60	-18.49	31.20	₪ -5.77

מ - משרד 512 כדורי יוסי מבנים טרומיים בע"מ - 4 - 16193817

סוג תעריף	סוג צריכה	קריאה קודמת	קריאה נוכחית	סה"כ צריכה בקוט"ש	מחיר לקוט"ש בא"ג	סה"כ לתשלום
פרטי חשבון עבור תאריכים:						
		25/04/22	30/04/22			
777	פסגה	6,362.80	6,410.91	-48.11	46.64	₪ -22.44
778	גבע	2,246.00	2,259.42	-13.42	38.61	₪ -5.18
779	שפל	5,056.80	5,070.32	-13.52	31.90	₪ -4.31
פרטי חשבון עבור תאריכים:						
		01/05/22	24/05/22			
777	פסגה	6,410.91	6,643.60	-232.69	45.49	₪ -105.85
778	גבע	2,259.42	2,295.90	-36.48	37.72	₪ -13.76
779	שפל	5,070.32	5,112.80	-42.48	31.20	₪ -13.25

16193918 - 1 - 93918

סוג תעריף	סוג צריכה	קריאה קודמת	קריאה נוכחית	סה"כ צריכה בקוט"ש	מחיר לקוט"ש בא"ג	סה"כ לתשלום
פרטי חשבון עבור תאריכים:						
		25/04/22	30/04/22			
777	פסגה	292.40	331.87	-39.47	46.64	₪ -18.41
778	גבע	17.60	19.87	-2.27	38.61	₪ -0.88
779	שפל	41.30	45.57	-4.27	31.90	₪ -1.36
פרטי חשבון עבור תאריכים:						
		01/05/22	24/05/22			
777	פסגה	331.87	461.90	-130.03	45.49	₪ -59.15
778	גבע	19.87	33.90	-14.03	37.72	₪ -5.29
779	שפל	45.57	62.90	-17.33	31.20	₪ -5.41

16193918 - 2 - 93918

סוג תעריף	סוג צריכה	קריאה קודמת	קריאה נוכחית	סה"כ צריכה בקוט"ש	מחיר לקוט"ש בא"ג	סה"כ לתשלום
פרטי חשבון עבור תאריכים:						
		25/04/22	30/04/22			
777	פסגה	8,018.60	8,192.73	-174.13	46.64	₪ -81.22
778	גבע	5,925.40	5,941.26	-15.86	38.61	₪ -6.13
779	שפל	14,486.90	14,529.50	-42.60	31.90	₪ -13.59
פרטי חשבון עבור תאריכים:						
		01/05/22	24/05/22			



16193918 - 2 - 93918

סה"כ לתשלום	מחיר לקוט"ש בא"ג	סה"כ צריכה בקוט"ש	קריאה נוכחית	קריאה קודמת	סוג צריכה	סוג תעריף
₪ -227.16	45.49	-499.37	8,692.10	8,192.73	פסגה	777
₪ -34.72	37.72	-92.04	6,033.30	5,941.26	גבע	778
₪ -53.73	31.20	-172.20	14,701.70	14,529.50	שפל	779

16193918 - 3 - 93918

סה"כ לתשלום	מחיר לקוט"ש בא"ג	סה"כ צריכה בקוט"ש	קריאה נוכחית	קריאה קודמת	סוג צריכה	סוג תעריף
			30/04/22	25/04/22	פרטי חשבון עבור תאריכים:	
₪ -56.74	46.64	-121.66	1,123.76	1,002.10	פסגה	777
₪ -4.89	38.61	-12.67	143.37	130.70	גבע	778
₪ -9.23	31.90	-28.93	316.83	287.90	שפל	779
			24/05/22	01/05/22	פרטי חשבון עבור תאריכים:	
₪ -190.80	45.49	-419.44	1,543.20	1,123.76	פסגה	777
₪ -30.38	37.72	-80.53	223.90	143.37	גבע	778
₪ -40.86	31.20	-130.97	447.80	316.83	שפל	779

16193918 - 4 - 93918

סה"כ לתשלום	מחיר לקוט"ש בא"ג	סה"כ צריכה בקוט"ש	קריאה נוכחית	קריאה קודמת	סוג צריכה	סוג תעריף
			30/04/22	25/04/22	פרטי חשבון עבור תאריכים:	
₪ -33.05	46.64	-70.87	522.77	451.90	פסגה	777
₪ -2.42	38.61	-6.26	60.16	53.90	גבע	778
₪ -3.70	31.90	-11.60	131.30	119.70	שפל	779
			24/05/22	01/05/22	פרטי חשבון עבור תאריכים:	
₪ -96.77	45.49	-212.73	735.50	522.77	פסגה	777
₪ -11.48	37.72	-30.44	90.60	60.16	גבע	778
₪ -16.76	31.20	-53.70	185.00	131.30	שפל	779

מ - משרד 401 ויופוינט אחזקות בע"מ - 1 - 16225068

סה"כ לתשלום	מחיר לקוט"ש בא"ג	סה"כ צריכה בקוט"ש	קריאה נוכחית	קריאה קודמת	סוג צריכה	סוג תעריף
			30/04/22	25/04/22	פרטי חשבון עבור תאריכים:	
₪ -22.82	46.64	-48.94	5,168.24	5,119.30	פסגה	777
₪ -1.47	38.61	-3.80	1,477.50	1,473.70	גבע	778
₪ -3.06	31.90	-9.60	4,698.20	4,688.60	שפל	779
			24/05/22	01/05/22	פרטי חשבון עבור תאריכים:	





מ - משרד 401 ויופוינט אחזקות בע"מ - 1 - 16225068

סוג תעריף	סוג צריכה	קריאה קודמת	קריאה נוכחית	סה"כ צריכה בקוט"ש	מחיר לקוט"ש בא"ג	סה"כ לתשלום
777	פסגה	5,168.24	5,332.90	-164.66	45.49	₪ -74.91
778	גבע	1,477.50	1,488.60	-11.10	37.72	₪ -4.19
779	שפל	4,698.20	4,720.00	-21.80	31.20	₪ -6.80

מ - משרד 402 לורן חלפון גלפז - 2 - 16225068

סוג תעריף	סוג צריכה	קריאה קודמת	קריאה נוכחית	סה"כ צריכה בקוט"ש	מחיר לקוט"ש בא"ג	סה"כ לתשלום
פרטי חשבון עבור תאריכים:						
		25/04/22	30/04/22			
777	פסגה	0.00	0.00	0.00	46.64	₪ 0.00
778	גבע	0.00	0.00	0.00	38.61	₪ 0.00
779	שפל	0.00	0.00	0.00	31.90	₪ 0.00
פרטי חשבון עבור תאריכים:						
		01/05/22	24/05/22			
777	פסגה	0.00	0.00	0.00	45.49	₪ 0.00
778	גבע	0.00	0.00	0.00	37.72	₪ 0.00
779	שפל	0.00	0.00	0.00	31.20	₪ 0.00

מ - משרד 403 מרדכי חלפון גלפז - 3 - 16225068

סוג תעריף	סוג צריכה	קריאה קודמת	קריאה נוכחית	סה"כ צריכה בקוט"ש	מחיר לקוט"ש בא"ג	סה"כ לתשלום
פרטי חשבון עבור תאריכים:						
		25/04/22	30/04/22			
777	פסגה	23,898.70	24,158.70	-260.00	46.64	₪ -121.26
778	גבע	8,742.70	8,798.57	-55.87	38.61	₪ -21.57
779	שפל	22,784.70	22,895.90	-111.20	31.90	₪ -35.47
פרטי חשבון עבור תאריכים:						
		01/05/22	24/05/22			
777	פסגה	24,158.70	25,025.70	-867.00	45.49	₪ -394.40
778	גבע	8,798.57	9,093.60	-295.03	37.72	₪ -111.29
779	שפל	22,895.90	23,322.60	-426.70	31.20	₪ -133.13

מ - משרד 404 מלכה סמיאה - 4 - 16225068

סוג תעריף	סוג צריכה	קריאה קודמת	קריאה נוכחית	סה"כ צריכה בקוט"ש	מחיר לקוט"ש בא"ג	סה"כ לתשלום
פרטי חשבון עבור תאריכים:						
		25/04/22	30/04/22			
777	פסגה	6,250.40	6,324.00	-73.60	46.64	₪ -34.33
778	גבע	1,336.50	1,346.30	-9.80	38.61	₪ -3.78
779	שפל	3,844.30	3,861.44	-17.14	31.90	₪ -5.47
פרטי חשבון עבור תאריכים:						
		01/05/22	24/05/22			



מ-משרד 404 מלכה סמיאה - 4 - 16225068

סוג תעריף	סוג צריכה	קריאה קודמת	קריאה נוכחית	סה"כ צריכה בקוט"ש	מחיר לקוט"ש בא"ג	סה"כ לתשלום
777	פסגה	6,324.00	6,576.90	-252.90	45.49	₪ -115.05
778	גבע	1,346.30	1,391.30	-45.00	37.72	₪ -16.97
779	שפל	3,861.44	3,956.50	-95.06	31.20	₪ -29.66

שנאי 3 - 1 - 17312684

סוג תעריף	סוג צריכה	קריאה קודמת	קריאה נוכחית	סה"כ צריכה בקוט"ש	מחיר לקוט"ש בא"ג	סה"כ לתשלום
פרטי חשבון עבור תאריכים:						
		25/04/22	30/04/22			
777	פסגה	1,798,564.50	1,810,721.30	12,156.80	46.64	₪ 5,669.93
778	גבע	514,685.60	517,074.00	2,388.40	38.61	₪ 922.16
779	שפל	1,010,799.60	1,013,810.80	3,011.20	31.90	₪ 960.57
פרטי חשבון עבור תאריכים:						
		01/05/22	24/05/22			
777	פסגה	1,810,721.30	1,860,366.90	49,645.60	45.49	₪ 22,583.78
778	גבע	517,074.00	529,306.00	12,232.00	37.72	₪ 4,613.91
779	שפל	1,013,810.80	1,030,244.40	16,433.60	31.20	₪ 5,127.28

מ - משרד 417 טלרום פתרונוט מיחשוב בע"מ - 1 - 18017295

סוג תעריף	סוג צריכה	קריאה קודמת	קריאה נוכחית	סה"כ צריכה בקוט"ש	מחיר לקוט"ש בא"ג	סה"כ לתשלום
פרטי חשבון עבור תאריכים:						
		25/04/22	30/04/22			
777	פסגה	20,872.20	20,872.20	0.00	46.64	₪ 0.00
778	גבע	4,827.60	4,827.60	0.00	38.61	₪ 0.00
779	שפל	17,313.40	17,313.40	0.00	31.90	₪ 0.00
פרטי חשבון עבור תאריכים:						
		01/05/22	24/05/22			
777	פסגה	20,872.20	21,388.90	-516.70	45.49	₪ -235.05
778	גבע	4,827.60	4,905.10	-77.50	37.72	₪ -29.23
779	שפל	17,313.40	17,496.20	-182.80	31.20	₪ -57.03

מ - משרד 418 פוריאן השקעות בע"מ - 2 - 18017295

סוג תעריף	סוג צריכה	קריאה קודמת	קריאה נוכחית	סה"כ צריכה בקוט"ש	מחיר לקוט"ש בא"ג	סה"כ לתשלום
פרטי חשבון עבור תאריכים:						
		25/04/22	30/04/22			
777	פסגה	13,453.90	13,453.90	0.00	46.64	₪ 0.00
778	גבע	3,388.00	3,388.00	0.00	38.61	₪ 0.00
779	שפל	12,474.70	12,474.70	0.00	31.90	₪ 0.00
פרטי חשבון עבור תאריכים:						
		01/05/22	24/05/22			



מ - משרד 418 פוריאן השקעות בע"מ - 2 - 18017295

סוג תעריף	סוג צריכה	קריאה קודמת	קריאה נוכחית	סה"כ צריכה בקוט"ש	מחיר לקוט"ש בא"ג	סה"כ לתשלום
777	פסגה	13,453.90	13,897.70	-443.80	45.49	₪ -201.88
778	גבע	3,388.00	3,415.30	-27.30	37.72	₪ -10.30
779	שפל	12,474.70	12,518.10	-43.40	31.20	₪ -13.54

מ - משרד 419 פוריאן השקעות בע"מ - 3 - 18017295

סוג תעריף	סוג צריכה	קריאה קודמת	קריאה נוכחית	סה"כ צריכה בקוט"ש	מחיר לקוט"ש בא"ג	סה"כ לתשלום
פרטי חשבון עבור תאריכים:						
		25/04/22	30/04/22			
777	פסגה	8,015.10	8,015.10	0.00	46.64	₪ 0.00
778	גבע	1,280.70	1,280.70	0.00	38.61	₪ 0.00
779	שפל	5,759.20	5,759.20	0.00	31.90	₪ 0.00
פרטי חשבון עבור תאריכים:						
		01/05/22	24/05/22			
777	פסגה	8,015.10	8,367.40	-352.30	45.49	₪ -160.26
778	גבע	1,280.70	1,318.80	-38.10	37.72	₪ -14.37
779	שפל	5,759.20	5,830.50	-71.30	31.20	₪ -22.25

מ - משרד 420 קבוצת יושפה ג.ע. בע"מ - 4 - 18017295

סוג תעריף	סוג צריכה	קריאה קודמת	קריאה נוכחית	סה"כ צריכה בקוט"ש	מחיר לקוט"ש בא"ג	סה"כ לתשלום
פרטי חשבון עבור תאריכים:						
		25/04/22	30/04/22			
777	פסגה	6,104.00	6,104.00	0.00	46.64	₪ 0.00
778	גבע	807.30	807.30	0.00	38.61	₪ 0.00
779	שפל	3,898.10	3,898.10	0.00	31.90	₪ 0.00
פרטי חשבון עבור תאריכים:						
		01/05/22	24/05/22			
777	פסגה	6,104.00	6,371.80	-267.80	45.49	₪ -121.82
778	גבע	807.30	846.60	-39.30	37.72	₪ -14.82
779	שפל	3,898.10	3,987.80	-89.70	31.20	₪ -27.99

מא - מפוח יניקת אויר שרותים משרדים/מנדל - 2 - 18017341

סוג תעריף	סוג צריכה	קריאה קודמת	קריאה נוכחית	סה"כ צריכה בקוט"ש	מחיר לקוט"ש בא"ג	סה"כ לתשלום
פרטי חשבון עבור תאריכים:						
		25/04/22	30/04/22			
777	פסגה	17,201.70	17,337.05	-135.35	46.64	₪ -63.12
778	גבע	9,262.75	9,315.38	-52.63	38.61	₪ -20.32
779	שפל	20,471.90	20,500.40	-28.50	31.90	₪ -9.09
פרטי חשבון עבור תאריכים:						
		01/05/22	24/05/22			



מא - מפוח יניקת אויר שרותים משרדים/מגדל - 2 - 18017341

סוג תעריף	סוג צריכה	קריאה קודמת	קריאה נוכחית	סה"כ צריכה בקוט"ש	מחיר לקוט"ש בא"ג	סה"כ לתשלום
777	פסגה	17,337.05	17,828.50	-491.45	45.49	₪ -223.56
778	גבע	9,315.38	9,547.45	-232.07	37.72	₪ -87.54
779	שפל	20,500.40	20,640.00	-139.60	31.20	₪ -43.56

מ - משרד 605 אברהם חימי ובניו נדל"ן בע"מ - 1 - 18040221

סוג תעריף	סוג צריכה	קריאה קודמת	קריאה נוכחית	סה"כ צריכה בקוט"ש	מחיר לקוט"ש בא"ג	סה"כ לתשלום
פרטי חשבון עבור תאריכים:						
		25/04/22	30/04/22			
777	פסגה	5,754.20	5,804.75	-50.55	46.64	₪ -23.58
778	גבע	833.50	836.35	-2.85	38.61	₪ -1.10
779	שפל	3,442.40	3,450.50	-8.10	31.90	₪ -2.58
פרטי חשבון עבור תאריכים:						
		01/05/22	24/05/22			
777	פסגה	5,804.75	5,982.30	-177.55	45.49	₪ -80.77
778	גבע	836.35	857.70	-21.35	37.72	₪ -8.05
779	שפל	3,450.50	3,495.80	-45.30	31.20	₪ -14.13

מ - משרד 606 סיגל יוריסטה עצמון חברת עורכי דין - 2 - 18040221

סוג תעריף	סוג צריכה	קריאה קודמת	קריאה נוכחית	סה"כ צריכה בקוט"ש	מחיר לקוט"ש בא"ג	סה"כ לתשלום
פרטי חשבון עבור תאריכים:						
		25/04/22	30/04/22			
777	פסגה	7,621.40	7,674.12	-52.72	46.64	₪ -24.59
778	גבע	1,585.70	1,591.03	-5.33	38.61	₪ -2.06
779	שפל	3,986.60	3,994.17	-7.57	31.90	₪ -2.42
פרטי חשבון עבור תאריכים:						
		01/05/22	24/05/22			
777	פסגה	7,674.12	7,876.40	-202.28	45.49	₪ -92.02
778	גבע	1,591.03	1,610.60	-19.57	37.72	₪ -7.38
779	שפל	3,994.17	4,030.80	-36.63	31.20	₪ -11.43

מ - משרד 607 סמארטן בע"מ - 3 - 18040221

סוג תעריף	סוג צריכה	קריאה קודמת	קריאה נוכחית	סה"כ צריכה בקוט"ש	מחיר לקוט"ש בא"ג	סה"כ לתשלום
פרטי חשבון עבור תאריכים:						
		25/04/22	30/04/22			
777	פסגה	11,664.20	11,759.52	-95.32	46.64	₪ -44.46
778	גבע	2,169.10	2,174.72	-5.62	38.61	₪ -2.17
779	שפל	5,993.80	6,007.07	-13.27	31.90	₪ -4.23
פרטי חשבון עבור תאריכים:						
		01/05/22	24/05/22			



מ - משרד 607 סמארטון בע"מ - 3 - 18040221

סוג תעריף	סוג צריכה	קריאה קודמת	קריאה נוכחית	סה"כ צריכה בקוט"ש	מחיר לקוט"ש בא"ג	סה"כ לתשלום
777	פסגה	11,759.52	12,093.70	-334.18	45.49	₪ -152.02
778	גבע	2,174.72	2,212.80	-38.08	37.72	₪ -14.37
779	שפל	6,007.07	6,064.50	-57.43	31.20	₪ -17.92

מ - משרד 608 ד"ר עובדיה ברוך בע"מ - 4 - 18040221

סוג תעריף	סוג צריכה	קריאה קודמת	קריאה נוכחית	סה"כ צריכה בקוט"ש	מחיר לקוט"ש בא"ג	סה"כ לתשלום
פרטי חשבון עבור תאריכים:						
		25/04/22	30/04/22			
777	פסגה	8,989.80	9,033.44	-43.64	46.64	₪ -20.36
778	גבע	858.40	863.12	-4.72	38.61	₪ -1.82
779	שפל	3,358.40	3,359.97	-1.57	31.90	₪ -0.50
פרטי חשבון עבור תאריכים:						
		01/05/22	24/05/22			
777	פסגה	9,033.44	9,195.00	-161.56	45.49	₪ -73.49
778	גבע	863.12	870.60	-7.48	37.72	₪ -2.82
779	שפל	3,359.97	3,366.70	-6.73	31.20	₪ -2.10

סה"כ לדיר:

פסגה	גבע	שפל	סה"כ	שיא ביקוש
4,408.60	1,967.70	2,056.00	8,432.30	967.68
₪ 2,014.17	₪ 739.41	₪ 636.28	₪ 3,389.87	

סה"כ צריכה
סה"כ לתשלום

₪ 0.00	תשלום קבוע	
₪ 3,389.87	סה"כ לתשלום	לא כולל מע"מ



29/05/22 תאריך הפקה:
 24/05/22 תאריך קריאה נוכחית:
 25/04/22 תאריך קריאה קודמת:

שם דייר: שגאי 3
 שם אתר: סוהו נתניה משרדים

לקוח/ה נכבד/ה, אנו מתכבדים להגיש את חישוב צריכת החשמל לתקופה 24/05/22 - 25/04/22:

שגאי 3 - 1 - 17312684(0x0)

סה"כ לתשלום	מחיר לקוט"ש בא"ג	סה"כ צריכה בקוט"ש	קריאה נוכחית	קריאה קודמת	סוג צריכה	סוג תעריף
			30/04/22	25/04/22	פרטי חשבון עבור תאריכים:	
₪ 4,653.62	38.28	12,156.80	1,810,721.30	1,798,564.50	פסגה	777
₪ 734.91	30.77	2,388.40	517,074.00	514,685.60	גבע	778
₪ 746.48	24.79	3,011.20	1,013,810.80	1,010,799.60	שפל	779
			24/05/22	01/05/22	פרטי חשבון עבור תאריכים:	
₪ 18,453.27	37.17	49,645.60	1,860,366.90	1,810,721.30	פסגה	777
₪ 3,658.59	29.91	12,232.00	529,306.00	517,074.00	גבע	778
₪ 3,963.78	24.12	16,433.60	1,030,244.40	1,013,810.80	שפל	779

סה"כ לדייר:

שיא ביקוש	סה"כ	שפל	גבע	פסגה	סה"כ צריכה
967.68	95,867.60	19,444.80	14,620.40	61,802.40	סה"כ לתשלום
	₪ 32,210.66	₪ 4,710.26	₪ 4,393.50	₪ 23,106.89	

₪ 0.00	תשלום קבוע	
₪ 0.00	תשלום עבור גודל חיבור בKVA (0x0)	
₪ 32,210.66	סה"כ לתשלום	לא כולל מע"מ

29/05/22 תאריך הפקה:
 24/05/22 תאריך קריאה נוכחית:
 25/04/22 תאריך קריאה קודמת:

שם דייר: שניא 3 מתח נמוך
 שם אתר: סוהו נתניה משרדים

לקוח/ה נכבד/ה, אנו מתכבדים להגיש את חישוב צריכת החשמל לתקופה 24/05/22 - 25/04/22:

שניא 3 - 1 - 17312684(0x0)

סה"כ לתשלום	מחיר לקוט"ש בא"ג	סה"כ צריכה בקוט"ש	קריאה נוכחית	קריאה קודמת	סוג צריכה	סוג תעריף
			30/04/22	25/04/22	פרטי חשבון עבור תאריכים:	
₪ 5,669.93	46.64	12,156.80	1,810,721.30	1,798,564.50	פסגה	777
₪ 922.16	38.61	2,388.40	517,074.00	514,685.60	גבע	778
₪ 960.57	31.90	3,011.20	1,013,810.80	1,010,799.60	שפל	779
			24/05/22	01/05/22	פרטי חשבון עבור תאריכים:	
₪ 22,583.78	45.49	49,645.60	1,860,366.90	1,810,721.30	פסגה	777
₪ 4,613.91	37.72	12,232.00	529,306.00	517,074.00	גבע	778
₪ 5,127.28	31.20	16,433.60	1,030,244.40	1,013,810.80	שפל	779

סה"כ לדייר:

שיא ביקוש	סה"כ	שפל	גבע	פסגה
967.68	95,867.60	19,444.80	14,620.40	61,802.40
	₪ 39,877.64	₪ 6,087.86	₪ 5,536.07	₪ 28,253.71

סה"כ צריכה
 סה"כ לתשלום

₪ 0.00	תשלום קבוע	
₪ 0.00	תשלום עבור גודל חיבור בKVA (0x0)	
₪ 39,877.64	סה"כ לתשלום	לא כולל מע"מ

התפלגות חיוב בש"ח לפי תעו"ז

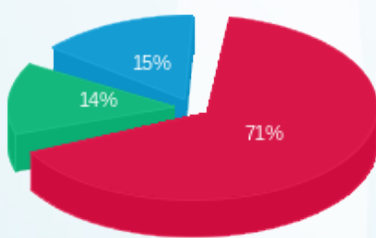

פסגה (₪ 28,253.71) ■
 גבע (₪ 5,536.07) ■
 שפל (₪ 6,087.86) ■

הסטוריית צריכה בקוט"ש

