



29/05/22 תאריך הפקה:
 23/05/22 תאריך קריאה נוכחית:
 22/04/22 תאריך קריאה קודמת:

שם דייר: דירים
שם אתר: גן בעיר - רמת גן

לקוח/ה נכבד/ה, אנו מתכבדים להגיש את חישוב צריכת החשמל לתקופה 22/04/22 - 23/05/22:

מ"א 2 - 1 - 00017621(0x0)

סוג תעריף	סוג צריכה	קריאה קודמת	קריאה נוכחית	סה"כ צריכה בקוט"ש	מחיר לקוט"ש בא"ג	סה"כ לתשלום
פרטי חשבון עבור תאריכים:						
		22/04/22	30/04/22			
777	פסגה	918,224.57	918,224.59	-0.02	46.64	₪ -0.01
778	גבע	503,231.80	503,231.81	-0.004	38.61	₪ -0.00
779	שפל	1,033,207.62	1,033,207.67	-0.04	31.90	₪ -0.01
פרטי חשבון עבור תאריכים:						
		01/05/22	23/05/22			
777	פסגה	918,224.59	918,224.70	-0.11	45.49	₪ -0.05
778	גבע	503,231.81	503,231.84	-0.03	37.72	₪ -0.01
779	שפל	1,033,207.67	1,033,207.82	-0.15	31.20	₪ -0.05

מ"א 1 - 2 - 00017621(0x0)

סוג תעריף	סוג צריכה	קריאה קודמת	קריאה נוכחית	סה"כ צריכה בקוט"ש	מחיר לקוט"ש בא"ג	סה"כ לתשלום
פרטי חשבון עבור תאריכים:						
		22/04/22	30/04/22			
777	פסגה	948,675.60	950,923.00	-2,247.39	46.64	₪ -1,048.18
778	גבע	515,233.01	516,169.95	-936.94	38.61	₪ -361.75
779	שפל	1,206,522.40	1,208,958.16	-2,435.75	31.90	₪ -777.00
פרטי חשבון עבור תאריכים:						
		01/05/22	23/05/22			
777	פסגה	950,923.00	958,624.96	-7,701.97	45.49	₪ -3,503.63
778	גבע	516,169.95	519,352.86	-3,182.90	37.72	₪ -1,200.59
779	שפל	1,208,958.16	1,215,467.66	-6,509.51	31.20	₪ -2,030.97

משאבות מ"א - 3 - 00017621(0x0)

סוג תעריף	סוג צריכה	קריאה קודמת	קריאה נוכחית	סה"כ צריכה בקוט"ש	מחיר לקוט"ש בא"ג	סה"כ לתשלום
פרטי חשבון עבור תאריכים:						
		22/04/22	30/04/22			
777	פסגה	51,597.40	52,728.79	-1,131.39	46.64	₪ -527.68
778	גבע	23,603.57	23,941.64	-338.07	38.61	₪ -130.53
779	שפל	69,704.74	70,764.49	-1,059.75	31.90	₪ -338.06
פרטי חשבון עבור תאריכים:						
		01/05/22	23/05/22			



משאבות מ"א - 3 - 00017621(0x0)

סוג תעריף	סוג צריכה	קריאה קודמת	קריאה נוכחית	סה"כ צריכה בקוט"ש	מחיר לקוט"ש בא"ג	סה"כ לתשלום
777	פסגה	52,728.79	55,289.16	-2,560.37	45.49	₪ -1,164.71
778	גבע	23,941.64	24,998.93	-1,057.29	37.72	₪ -398.81
779	שפל	70,764.49	73,055.42	-2,290.93	31.20	₪ -714.77

סיעודית חיוני - 4 - 00017621(0x0)

סוג תעריף	סוג צריכה	קריאה קודמת	קריאה נוכחית	סה"כ צריכה בקוט"ש	מחיר לקוט"ש בא"ג	סה"כ לתשלום
פרטי חשבון עבור תאריכים:						
		22/04/22	30/04/22			
777	פסגה	131,659.72	131,974.22	-314.50	46.64	₪ -146.68
778	גבע	67,590.35	67,734.93	-144.58	38.61	₪ -55.82
779	שפל	170,155.85	170,446.55	-290.70	31.90	₪ -92.73
פרטי חשבון עבור תאריכים:						
		01/05/22	23/05/22			
777	פסגה	131,974.22	132,908.46	-934.24	45.49	₪ -424.98
778	גבע	67,734.93	68,101.39	-366.46	37.72	₪ -138.23
779	שפל	170,446.55	170,997.70	-551.16	31.20	₪ -171.96

סיעודית א - 5 - 00017621(0x0)

סוג תעריף	סוג צריכה	קריאה קודמת	קריאה נוכחית	סה"כ צריכה בקוט"ש	מחיר לקוט"ש בא"ג	סה"כ לתשלום
פרטי חשבון עבור תאריכים:						
		22/04/22	30/04/22			
777	פסגה	184,445.39	184,965.38	-519.99	46.64	₪ -242.52
778	גבע	102,362.62	102,592.92	-230.31	38.61	₪ -88.92
779	שפל	290,083.79	290,639.08	-555.29	31.90	₪ -177.14
פרטי חשבון עבור תאריכים:						
		01/05/22	23/05/22			
777	פסגה	184,965.38	186,463.06	-1,497.69	45.49	₪ -681.30
778	גבע	102,592.92	103,231.89	-638.97	37.72	₪ -241.02
779	שפל	290,639.08	291,785.12	-1,146.04	31.20	₪ -357.57

מטבח חיוני - 6 - 00017621(0x0)

סוג תעריף	סוג צריכה	קריאה קודמת	קריאה נוכחית	סה"כ צריכה בקוט"ש	מחיר לקוט"ש בא"ג	סה"כ לתשלום
פרטי חשבון עבור תאריכים:						
		22/04/22	30/04/22			
777	פסגה	176,704.82	177,378.55	-673.73	46.64	₪ -314.23
778	גבע	82,670.25	82,831.43	-161.18	38.61	₪ -62.23
779	שפל	221,891.87	222,290.31	-398.44	31.90	₪ -127.10
פרטי חשבון עבור תאריכים:						
		01/05/22	23/05/22			



מטבח חיוני - 6 - (0x0)00017621

סוג תעריף	סוג צריכה	קריאה קודמת	קריאה נוכחית	סה"כ צריכה בקוט"ש	מחיר לקוט"ש בא"ג	סה"כ לתשלום
777	פסגה	177,378.55	179,229.74	-1,851.19	45.49	₪ -842.11
778	גבע	82,831.43	83,329.82	-498.39	37.72	₪ -187.99
779	שפל	222,290.31	223,143.56	-853.26	31.20	₪ -266.22

מטבח - 7 - (0x0)00017621

סוג תעריף	סוג צריכה	קריאה קודמת	קריאה נוכחית	סה"כ צריכה בקוט"ש	מחיר לקוט"ש בא"ג	סה"כ לתשלום
פרטי חשבון עבור תאריכים: 30/04/22 - 22/04/22						
777	פסגה	221,186.25	221,635.59	-449.34	46.64	₪ -209.57
778	גבע	89,120.36	89,267.94	-147.58	38.61	₪ -56.98
779	שפל	238,562.06	238,898.21	-336.16	31.90	₪ -107.23
פרטי חשבון עבור תאריכים: 23/05/22 - 01/05/22						
777	פסגה	221,635.59	223,097.04	-1,461.45	45.49	₪ -664.81
778	גבע	89,267.94	89,724.15	-456.21	37.72	₪ -172.08
779	שפל	238,898.21	239,802.88	-904.66	31.20	₪ -282.26

ראשי - 8 - (0x0)00017621

סוג תעריף	סוג צריכה	קריאה קודמת	קריאה נוכחית	סה"כ צריכה בקוט"ש	מחיר לקוט"ש בא"ג	סה"כ לתשלום
פרטי חשבון עבור תאריכים: 30/04/22 - 22/04/22						
777	פסגה	7,547,825.90	7,562,255.90	14,430.00	46.64	₪ 6,730.15
778	גבע	3,925,856.25	3,932,327.80	6,471.55	38.61	₪ 2,498.67
779	שפל	10,843,389.50	10,860,577.20	17,187.70	31.90	₪ 5,482.88
פרטי חשבון עבור תאריכים: 23/05/22 - 01/05/22						
777	פסגה	7,562,255.90	7,607,680.05	45,424.15	45.49	₪ 20,663.45
778	גבע	3,932,327.80	3,952,326.70	19,998.90	37.72	₪ 7,543.59
779	שפל	10,860,577.20	10,900,411.65	39,834.45	31.20	₪ 12,428.35

צילר 3 - 1 - (0x0)17313431

סוג תעריף	סוג צריכה	קריאה קודמת	קריאה נוכחית	סה"כ צריכה בקוט"ש	מחיר לקוט"ש בא"ג	סה"כ לתשלום
פרטי חשבון עבור תאריכים: 30/04/22 - 22/04/22						
777	פסגה	58,023.30	58,053.20	-29.90	46.64	₪ -13.95
778	גבע	21,696.50	21,711.80	-15.30	38.61	₪ -5.91
779	שפל	57,837.90	57,885.50	-47.60	31.90	₪ -15.18
פרטי חשבון עבור תאריכים: 23/05/22 - 01/05/22						

צילר 3 - 1 - 17313431(0x0)

סוג תעריף	סוג צריכה	קריאה קודמת	קריאה נוכחית	סה"כ צריכה בקוט"ש	מחיר לקוט"ש בא"ג	סה"כ לתשלום
777	פסגה	58,053.20	58,142.70	-89.50	45.49	₪ -40.71
778	גבע	21,711.80	21,755.40	-43.60	37.72	₪ -16.45
779	שפל	57,885.50	57,989.70	-104.20	31.20	₪ -32.51

סה"כ לדירה:

פסגה	גבע	שפל	סה"כ	שיא ביקוש
38,391.38	18,252.65	39,538.51	96,182.54	589.70
₪ 17,568.47	₪ 6,924.93	₪ 12,420.46	₪ 36,913.86	

סה"כ צריכה
סה"כ לתשלום

₪ 38.53	תשלום קבוע	
₪ 0.00	תשלום עבור גודל חיבור ב KVA (0x0)	
₪ 36,952.39	סה"כ	
₪ 6,281.91	מע"מ 17.00%	
₪ 43,234.30	סה"כ לתשלום	כולל מע"מ

התפלגות חיוב בש"ח לפי תע"ז

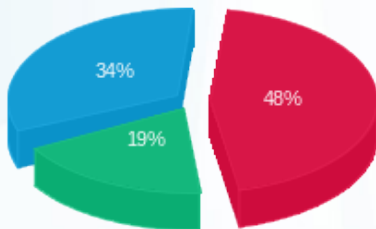

פסגה (₪ 17,568.47) (19%)
גבע (₪ 6,924.93) (34%)
שפל (₪ 12,420.46) (48%)

הסטוריית צריכה בקוט"ש

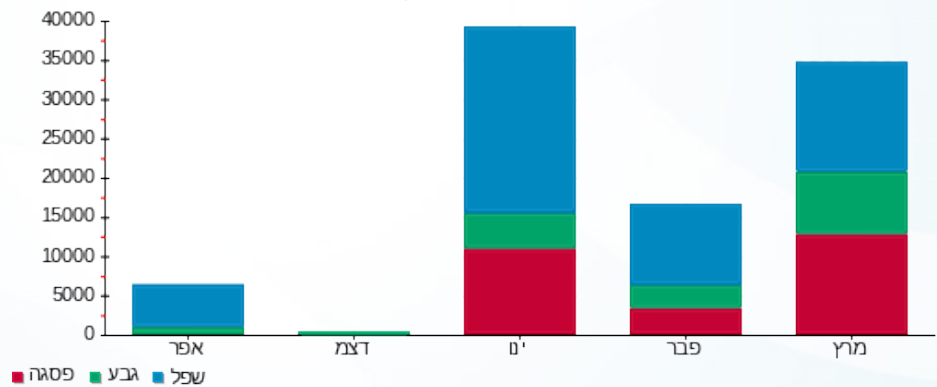

29/05/22 תאריך הפקה:
 23/05/22 תאריך קריאה נוכחית:
 22/04/22 תאריך קריאה קודמת:

שם דייר: מטבח
 שם אתר: גן בעיר - רמת גן

לקוח/ה נכבד/ה, אנו מתכבדים להגיש את חישוב צריכת החשמל לתקופה 22/04/22 - 23/05/22:

מטבח חיוני - 6 - 00017621 (0x0)

סה"כ לתשלום	מחיר לקוט"ש בא"ג	סה"כ צריכה בקוט"ש	קריאה נוכחית	קריאה קודמת	סוג צריכה	סוג תעריף
			30/04/22	22/04/22	פרטי חשבון עבור תאריכים:	
314.23 ₪	46.64	673.73	177,378.55	176,704.82	פסגה	777
62.23 ₪	38.61	161.18	82,831.43	82,670.25	גבע	778
127.10 ₪	31.90	398.44	222,290.31	221,891.87	שפל	779
			23/05/22	01/05/22	פרטי חשבון עבור תאריכים:	
842.11 ₪	45.49	1,851.19	179,229.74	177,378.55	פסגה	777
187.99 ₪	37.72	498.39	83,329.82	82,831.43	גבע	778
266.22 ₪	31.20	853.26	223,143.56	222,290.31	שפל	779

מטבח - 7 - 00017621 (0x0)

סה"כ לתשלום	מחיר לקוט"ש בא"ג	סה"כ צריכה בקוט"ש	קריאה נוכחית	קריאה קודמת	סוג צריכה	סוג תעריף
			30/04/22	22/04/22	פרטי חשבון עבור תאריכים:	
209.57 ₪	46.64	449.34	221,635.59	221,186.25	פסגה	777
56.98 ₪	38.61	147.58	89,267.94	89,120.36	גבע	778
107.23 ₪	31.90	336.16	238,898.21	238,562.06	שפל	779
			23/05/22	01/05/22	פרטי חשבון עבור תאריכים:	
664.81 ₪	45.49	1,461.45	223,097.04	221,635.59	פסגה	777
172.08 ₪	37.72	456.21	89,724.15	89,267.94	גבע	778
282.26 ₪	31.20	904.66	239,802.88	238,898.21	שפל	779

סה"כ לדייר:

שיא ביקוש	סה"כ	שפל	גבע	פסגה
72.12	8,191.58	2,492.52	1,263.35	4,435.71
	3,292.81 ₪	782.81 ₪	479.28 ₪	2,030.72 ₪

סה"כ צריכה
 סה"כ לתשלום



38.53 ₪	תשלום קבוע	
0.00 ₪	תשלום עבור גודל חיבור ב-KVA (0x0)	
3,331.34 ₪	סה"כ	
566.33 ₪	מע"מ 17.00%	
3,897.67 ₪	סה"כ לתשלום	כולל מע"מ

התפלגות חיוב בש"ח לפי תעו"ז

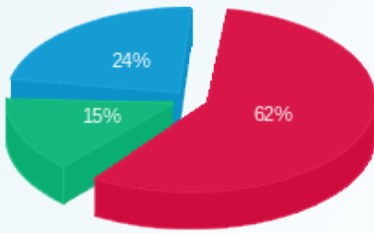

- פסגה (2,030.72 ₪)
- גבע (479.28 ₪)
- שפל (782.81 ₪)

הסטוריית צריכה בקוט"ש

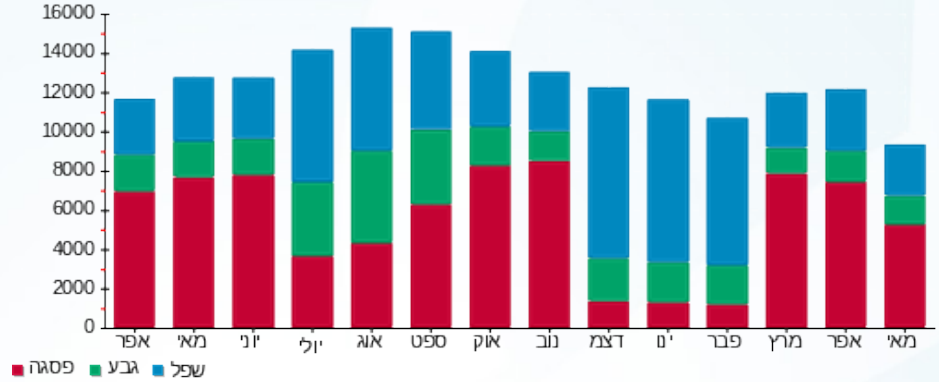



29/05/22 תאריך הפקה:
 23/05/22 תאריך קריאה נוכחית:
 22/04/22 תאריך קריאה קודמת:

שם דייר: מיזוג אוויר
שם אתר: גן בעיר - רמת גן

לקוח/ה נכבד/ה, אנו מתכבדים להגיש את חישוב צריכת החשמל לתקופה 22/04/22 - 23/05/22:

מ"א 2 - 1 - 00017621(0x0)

סוג תעריף	סוג צריכה	קריאה קודמת	קריאה נוכחית	סה"כ צריכה בקוט"ש	מחיר לקוט"ש בא"ג	סה"כ לתשלום
פרטי חשבון עבור תאריכים:						
		22/04/22	30/04/22			
777	פסגה	918,224.57	918,224.59	0.02	46.64	0.01 ₪
778	גבע	503,231.80	503,231.81	0.004	38.61	0.00 ₪
779	שפל	1,033,207.62	1,033,207.67	0.04	31.90	0.01 ₪
פרטי חשבון עבור תאריכים:						
		01/05/22	23/05/22			
777	פסגה	918,224.59	918,224.70	0.11	45.49	0.05 ₪
778	גבע	503,231.81	503,231.84	0.03	37.72	0.01 ₪
779	שפל	1,033,207.67	1,033,207.82	0.15	31.20	0.05 ₪

מ"א 1 - 2 - 00017621(0x0)

סוג תעריף	סוג צריכה	קריאה קודמת	קריאה נוכחית	סה"כ צריכה בקוט"ש	מחיר לקוט"ש בא"ג	סה"כ לתשלום
פרטי חשבון עבור תאריכים:						
		22/04/22	30/04/22			
777	פסגה	948,675.60	950,923.00	2,247.39	46.64	1,048.18 ₪
778	גבע	515,233.01	516,169.95	936.94	38.61	361.75 ₪
779	שפל	1,206,522.40	1,208,958.16	2,435.75	31.90	777.00 ₪
פרטי חשבון עבור תאריכים:						
		01/05/22	23/05/22			
777	פסגה	950,923.00	958,624.96	7,701.97	45.49	3,503.63 ₪
778	גבע	516,169.95	519,352.86	3,182.90	37.72	1,200.59 ₪
779	שפל	1,208,958.16	1,215,467.66	6,509.51	31.20	2,030.97 ₪

משאבות מ"א - 3 - 00017621(0x0)

סוג תעריף	סוג צריכה	קריאה קודמת	קריאה נוכחית	סה"כ צריכה בקוט"ש	מחיר לקוט"ש בא"ג	סה"כ לתשלום
פרטי חשבון עבור תאריכים:						
		22/04/22	30/04/22			
777	פסגה	51,597.40	52,728.79	1,131.39	46.64	527.68 ₪
778	גבע	23,603.57	23,941.64	338.07	38.61	130.53 ₪
779	שפל	69,704.74	70,764.49	1,059.75	31.90	338.06 ₪
פרטי חשבון עבור תאריכים:						
		01/05/22	23/05/22			



משאבות מ"א - 3 - 00017621(0x0)

סוג תעריף	סוג צריכה	קריאה קודמת	קריאה נוכחית	סה"כ צריכה בקוט"ש	מחיר לקוט"ש בא"ג	סה"כ לתשלום
777	פסגה	52,728.79	55,289.16	2,560.37	45.49	1,164.71 ₪
778	גבע	23,941.64	24,998.93	1,057.29	37.72	398.81 ₪
779	שפל	70,764.49	73,055.42	2,290.93	31.20	714.77 ₪

צילר 3 - 1 - 17313431(0x0)

סוג תעריף	סוג צריכה	קריאה קודמת	קריאה נוכחית	סה"כ צריכה בקוט"ש	מחיר לקוט"ש בא"ג	סה"כ לתשלום
פרטי חשבון עבור תאריכים:						
		22/04/22	30/04/22			
777	פסגה	58,023.30	58,053.20	29.90	46.64	13.95 ₪
778	גבע	21,696.50	21,711.80	15.30	38.61	5.91 ₪
779	שפל	57,837.90	57,885.50	47.60	31.90	15.18 ₪
פרטי חשבון עבור תאריכים:						
		01/05/22	23/05/22			
777	פסגה	58,053.20	58,142.70	89.50	45.49	40.71 ₪
778	גבע	21,711.80	21,755.40	43.60	37.72	16.45 ₪
779	שפל	57,885.50	57,989.70	104.20	31.20	32.51 ₪

סה"כ לדירי:

פסגה	גבע	שפל	סה"כ	שיא ביקוש
13,760.65	5,574.13	12,447.93	31,782.72	198.08
₪ 6,298.92	₪ 2,114.05	₪ 3,908.56	₪ 12,321.52	

סה"כ צריכה
סה"כ לתשלום

₪ 38.53	תשלום קבוע	
₪ 0.00	תשלום עבור גודל חיבור בKVA (0x0)	
₪ 12,360.05	סה"כ	
₪ 2,101.21	מע"מ 17.00%	
₪ 14,461.26	סה"כ לתשלום	כולל מע"מ

התפלגות חיוב בש"ח לפי תעו"ז

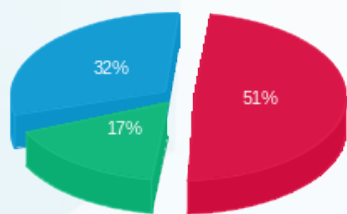

פסגה (₪ 6,298.92) (17%)
גבע (₪ 2,114.05) (32%)
שפל (₪ 3,908.56) (51%)

הסטוריית צריכה בקוט"ש

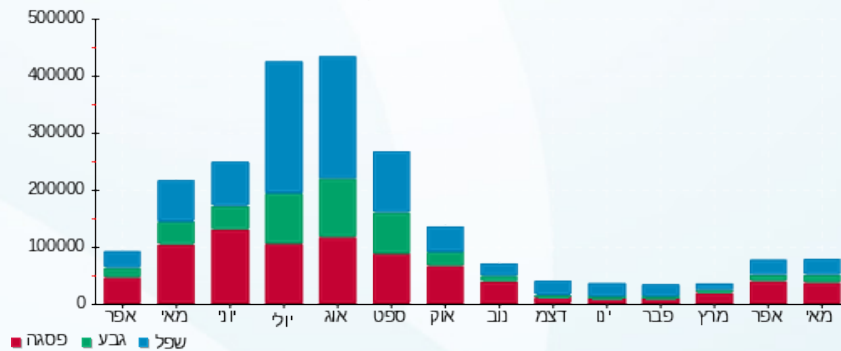



29/05/22 תאריך הפקה:
 23/05/22 תאריך קריאה נוכחית:
 22/04/22 תאריך קריאה קודמת:

שם דייר: סעודית
 שם אתר: גן בעיר - רמת גן

לקוח/ה נכבד/ה, אנו מתכבדים להגיש את חישוב צריכת החשמל לתקופה 22/04/22 - 23/05/22:

סעודית חיוני - 4 - (0x0)00017621

סה"כ לתשלום	מחיר לקוט"ש בא"ג	סה"כ צריכה בקוט"ש	קריאה נוכחית	קריאה קודמת	סוג צריכה	סוג תעריף
			30/04/22	22/04/22	פרטי חשבון עבור תאריכים:	
146.68 ₪	46.64	314.50	131,974.22	131,659.72	פסגה	777
55.82 ₪	38.61	144.58	67,734.93	67,590.35	גבע	778
92.73 ₪	31.90	290.70	170,446.55	170,155.85	שפל	779
			23/05/22	01/05/22	פרטי חשבון עבור תאריכים:	
424.98 ₪	45.49	934.24	132,908.46	131,974.22	פסגה	777
138.23 ₪	37.72	366.46	68,101.39	67,734.93	גבע	778
171.96 ₪	31.20	551.16	170,997.70	170,446.55	שפל	779

סעודית א - 5 - (0x0)00017621

סה"כ לתשלום	מחיר לקוט"ש בא"ג	סה"כ צריכה בקוט"ש	קריאה נוכחית	קריאה קודמת	סוג צריכה	סוג תעריף
			30/04/22	22/04/22	פרטי חשבון עבור תאריכים:	
242.52 ₪	46.64	519.99	184,965.38	184,445.39	פסגה	777
88.92 ₪	38.61	230.31	102,592.92	102,362.62	גבע	778
177.14 ₪	31.90	555.29	290,639.08	290,083.79	שפל	779
			23/05/22	01/05/22	פרטי חשבון עבור תאריכים:	
681.30 ₪	45.49	1,497.69	186,463.06	184,965.38	פסגה	777
241.02 ₪	37.72	638.97	103,231.89	102,592.92	גבע	778
357.57 ₪	31.20	1,146.04	291,785.12	290,639.08	שפל	779

סה"כ לדייר:

שיא ביקוש	סה"כ	שפל	גבע	פסגה
29.22	7,189.92	2,543.19	1,380.32	3,266.41
	2,818.88 ₪	799.40 ₪	523.99 ₪	1,495.49 ₪

סה"כ צריכה
 סה"כ לתשלום





38.53 ₪	תשלום קבוע	
0.00 ₪	תשלום עבור גודל חיבור ב-KVA (0x0)	
2,857.41 ₪	סה"כ	
485.76 ₪	מע"מ 17.00%	
3,343.17 ₪	סה"כ לתשלום	כולל מע"מ

התפלגות חיוב בש"ח לפי תע"ז

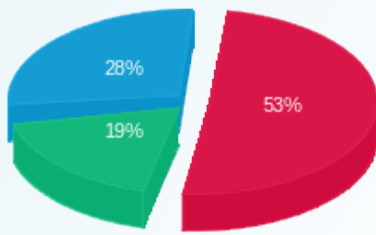

- פסגה (1,495.49 ₪)
- גבע (523.99 ₪)
- שפל (799.40 ₪)

הסטוריית צריכה בקוט"ש

