



30/05/22

תאריך הפקדה:

30/04/22

תאריך קריאה נוכחית:

01/04/22

תאריך קריאה קודמת:

שם דייר: *מילגם
שם אתר: קניון הנגב מגדל משרדים

לקוח/ה נכבד/ה, אנו מתכבדים להגיש את חישוב צריכת החשמל לתקופה 01/04/22 - 30/04/22:

מילגם - 2 - 14155756 (3x63)

סוג תעריף	סוג צריכה	קריאה קודמת	קריאה נוכחית	סה"כ צריכה בקוט"ש	מחיר לקוט"ש בא"ג	סה"כ לתשלום
		01/04/22	30/04/22			
777	פסגה	87,366.50	88,485.70	1,119.20	46.64	521.99 ₪
778	גבע	20,887.20	20,980.50	93.30	38.61	36.02 ₪
779	שפל	62,739.60	62,986.00	246.40	31.90	78.60 ₪

ציבורי + מיזוג אוויר

הערה	סה"כ לתשלום
ציבורי + מיזוג אוויר	3,682.00 ₪

סה"כ לדייר:

פסגה	גבע	שפל	סה"כ	שיא ביקוש
1,119.20	93.30	246.40	1,458.90	14.19
521.99 ₪	36.02 ₪	78.60 ₪	636.62 ₪	

סה"כ צריכה
סה"כ לתשלום

214.45 ₪	תשלום קבוע	
11.18 ₪	תשלום עבור גודל חיבור בKVA (3x63)	
4,544.25 ₪	סה"כ לתשלום	לא כולל מע"מ

התפלגות חיוב בש"ח לפי תעו"ז

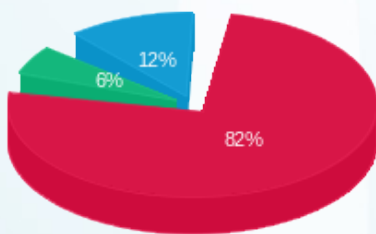

פסגה (521.99 ₪)
גבע (36.02 ₪)
שפל (78.60 ₪)

הסטוריית צריכה בקוט"ש

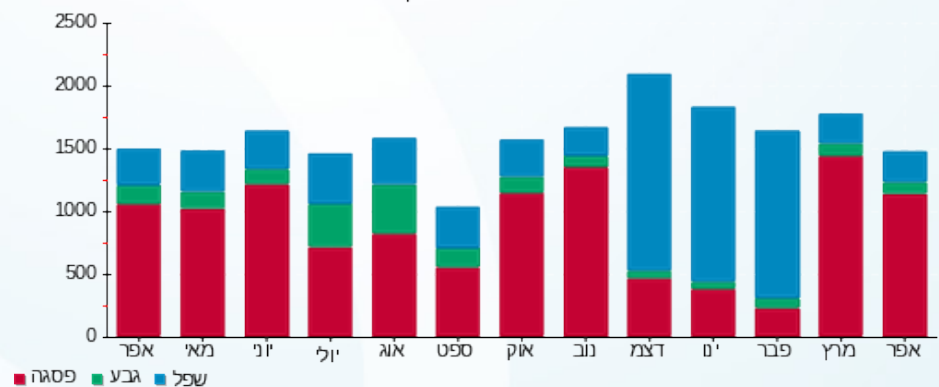

30/05/22 תאריך הפקה:
 30/04/22 תאריך קריאה נוכחית:
 01/04/22 תאריך קריאה קודמת:

שם דייר: *קומה 01 שירותי אבטחת מידע
 שם אתר: קניון הנגב מגדל משרדים

לקוח/ה נכבד/ה, אנו מתכבדים להגיש את חישוב צריכת החשמל לתקופה 01/04/22 - 30/04/22:

קומה 01 שירותי אבטחת מידע - 6 - (0x0)00025306

סוג תעריף	סוג צריכה	קריאה קודמת	קריאה נוכחית	סה"כ צריכה בקוט"ש	מחיר לקוט"ש בא"ג	סה"כ לתשלום
פרטי חשבון עבור תאריכים:						
777	פסגה	01/04/22	30/04/22	45.41	46.64	21.18 ₪
778	גבע	10,988.49	10,993.84	5.35	38.61	2.06 ₪
779	שפל	18,552.40	18,567.98	15.58	31.90	4.97 ₪

ציבורי + מיזוג אוויר

הערה	סה"כ לתשלום
ציבורי + מיזוג אוויר	245.00 ₪

סה"כ לדייר:

פסגה	גבע	שפל	סה"כ	שיא ביקוש
45.41	5.35	15.58	66.33	1.20
21.18 ₪	2.06 ₪	4.97 ₪	28.21 ₪	

סה"כ צריכה
 סה"כ לתשלום

214.45 ₪	תשלום קבוע	
0.00 ₪	תשלום עבור גודל חיבור בKVA (0x0)	
487.66 ₪	סה"כ לתשלום	לא כולל מע"מ

התפלגות חיוב בש"ח לפי תעו"ז

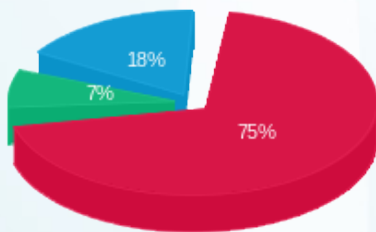

■ פסגה (21.18 ₪)
 ■ גבע (2.06 ₪)
 ■ שפל (4.97 ₪)

הסטוריית צריכה בקוט"ש

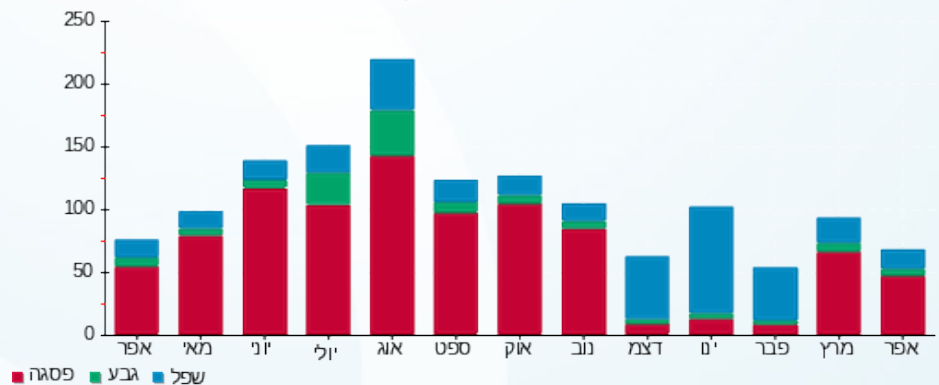



30/05/22

תאריך הפקה:

שם דייר: *קומה 01 שירותי אבטחת מידע

30/04/22

תאריך קריאה נוכחית:

שם אתר: קניון הנגב מגדל משרדים

01/04/22

תאריך קריאה קודמת:

לקוח/ה נכבד/ה, אנו מתכבדים להגיש את חישוב צריכת החשמל לתקופה 01/04/22 - 30/04/22:

קומה 01 שירותי אבטחת מידע - 5 - 00021265 (3x32)

סוג תעריף	סוג צריכה	קריאה קודמת	קריאה נוכחית	סה"כ צריכה בקוט"ש	מחיר לקוט"ש בא"ג	סה"כ לתשלום
פרטי חשבון עבור תאריכים:						
777	פסגה	01/04/22	30/04/22	51.98	46.64	24.24 ₪
778	גבע	380.86	397.74	16.87	38.61	6.51 ₪
779	שפל	1,452.73	1,501.16	48.43	31.90	15.45 ₪

ציבורי + מיזוג אוויר

הערה	סה"כ לתשלום
ציבורי + מיזוג אוויר	170.00 ₪

סה"כ לדייר:

פסגה	גבע	שפל	סה"כ	שיא ביקוש
51.98	16.87	48.43	117.28	1.01
24.24 ₪	6.51 ₪	15.45 ₪	46.21 ₪	

סה"כ צריכה
סה"כ לתשלום

214.45 ₪	תשלום קבוע	
5.68 ₪	תשלום עבור גודל חיבור בKVA (3x32)	
436.34 ₪	סה"כ לתשלום	לא כולל מע"מ

התפלגות חיוב בש"ח לפי תעו"ז

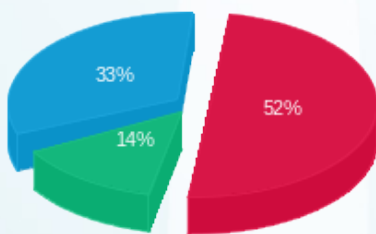

פסגה (24.24 ₪)
גבע (6.51 ₪)
שפל (15.45 ₪)

הסטוריית צריכה בקוט"ש

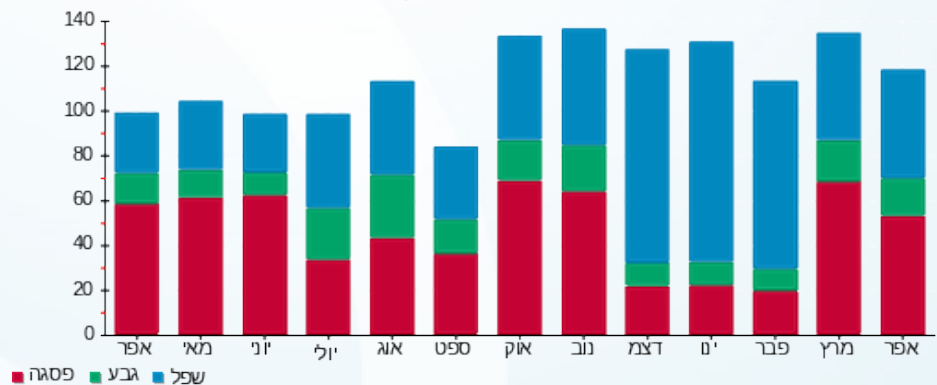



30/05/22 תאריך הפקה:
 30/04/22 תאריך קריאה נוכחי:
 01/04/22 תאריך קריאה קודמת:

שם דייר: *קומה 02 - קרולינה חדר אופטיקה
 שם אתר: קניון הנגב מגדל משרדים

לקוח/ה נכבד/ה, אנו מתכבדים להגיש את חישוב צריכת החשמל לתקופה 01/04/22 - 30/04/22:

קומה 02 - קרולינה חדר אופטיקה - 7 - 00024401(3x25)

סוג תעריף	סוג צריכה	קריאה קודמת	קריאה נוכחית	סה"כ צריכה בקוט"ש	מחיר לקוט"ש בא"ג	סה"כ לתשלום
פרטי חשבון עבור תאריכים:						
777	פסגה	01/04/22	30/04/22	122.66	46.64	57.21 ₪
778	גבע	11,900.01	11,934.50	34.48	38.61	13.31 ₪
779	שפל	18,581.43	18,672.44	91.00	31.90	29.03 ₪

ציבורי + מיזוג אוויר

הערה	סה"כ לתשלום
ציבורי + מיזוג אוויר	224.00 ₪

סה"כ לדייר:

פסגה	גבע	שפל	סה"כ	שיא ביקוש
122.66	34.48	91.00	248.15	0.73
57.21 ₪	13.31 ₪	29.03 ₪	99.55 ₪	

סה"כ צריכה
סה"כ לתשלום

214.45 ₪	תשלום קבוע	
4.44 ₪	תשלום עבור גודל חיבור בKVA (3x25)	
542.44 ₪	סה"כ לתשלום	לא כולל מע"מ

התפלגות חיוב בש"ח לפי תעו"ז

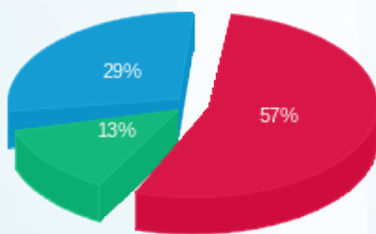

פסגה (57.21 ₪)
 גבע (13.31 ₪)
 שפל (29.03 ₪)

הסטוריית צריכה בקוט"ש

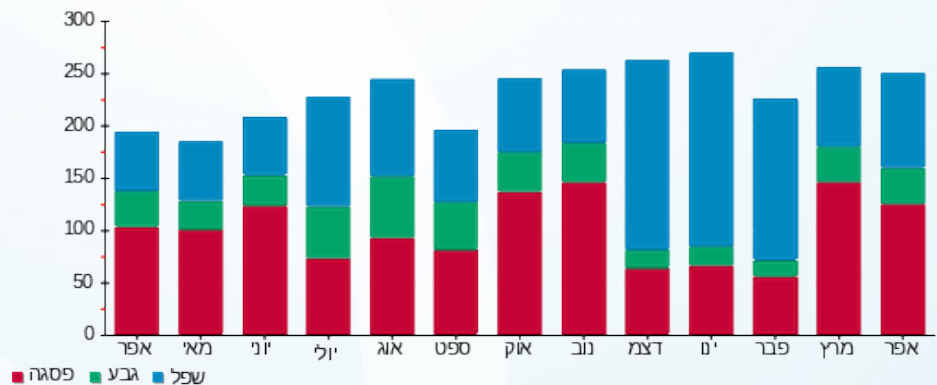



30/05/22 תאריך הפקה:
 30/04/22 תאריך קריאה נוכחית:
 01/04/22 תאריך קריאה קודמת:

שם דייר: *קומה 06 איילה סיעוד
שם אתר: קניון הנגב מגדל משרדים

לקוח/ה נכבד/ה, אנו מתכבדים להגיש את חישוב צריכת החשמל לתקופה 01/04/22 - 30/04/22:

איילה סיעוד - 1 - (3x25)00024399

סוג תעריף	סוג צריכה	קריאה קודמת	קריאה נוכחית	סה"כ צריכה בקוט"ש	מחיר לקוט"ש בא"ג	סה"כ לתשלום
פרטי חשבון עבור תאריכים:						
777	פסגה	01/04/22	30/04/22	0.00	46.64	0.00 ₪
778	גבע	18,855.02	18,855.03	0.0005	38.61	0.00 ₪
779	שפל	15,225.54	15,225.54	0.00	31.90	0.00 ₪

איילה סיעוד - 2 - (3x25)00024399

סוג תעריף	סוג צריכה	קריאה קודמת	קריאה נוכחית	סה"כ צריכה בקוט"ש	מחיר לקוט"ש בא"ג	סה"כ לתשלום
פרטי חשבון עבור תאריכים:						
777	פסגה	01/04/22	30/04/22	229.51	46.64	107.04 ₪
778	גבע	13,846.62	13,862.92	16.29	38.61	6.29 ₪
779	שפל	18,017.32	18,059.87	42.56	31.90	13.58 ₪

ציבורי + מיזוג אוויר

הערה	סה"כ לתשלום
ציבורי + מיזוג אוויר	385.00 ₪

סה"כ לדייר:

פסגה	גבע	שפל	סה"כ	שיא ביקוש
229.51	16.29	42.56	288.36	2.28
107.04 ₪	6.29 ₪	13.58 ₪	126.91 ₪	

סה"כ צריכה
 סה"כ לתשלום

214.45 ₪	תשלום קבוע	
8.88 ₪	תשלום עבור גודל חיבור בKVA (3x50)	
735.23 ₪	סה"כ לתשלום	לא כולל מע"מ





התפלגות חיוב בש"ח לפי תעו"ז

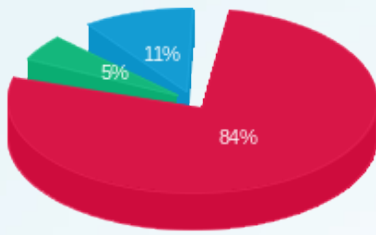

■ פסגה (107.04 ש"ח)
■ גבע (6.29 ש"ח)
■ שפל (13.58 ש"ח)

הסטוריית צריכה בקוט"ש

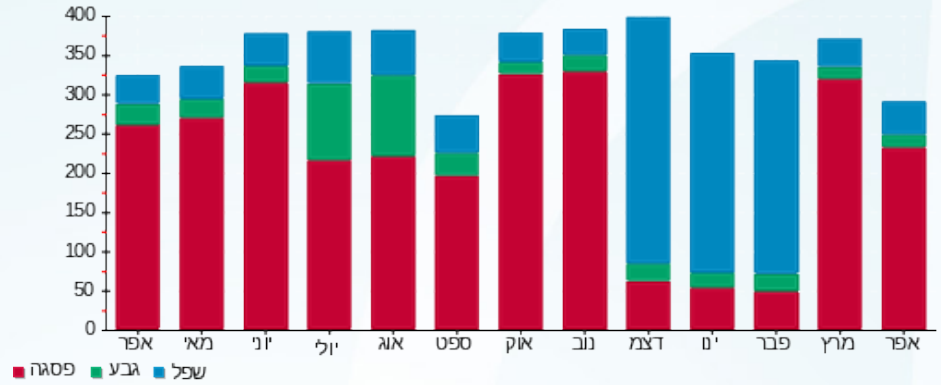

30/05/22 תאריך הפקה:
 30/04/22 תאריך קריאה נוכחי:
 01/04/22 תאריך קריאה קודמת:

שם דייר: *קומה 08 שירותי אבטחת מידע
 שם אתר: קניון הנגב מגדל משרדים

לקוח/ה נכבד/ה, אנו מתכבדים להגיש את חישוב צריכת החשמל לתקופה 01/04/22 - 30/04/22:

קומה 08 שירותי אבטחת מידע - 4 - (3x25)14155756

סוג תעריף	סוג צריכה	קריאה קודמת	קריאה נוכחית	סה"כ צריכה בקוט"ש	מחיר לקוט"ש בא"ג	סה"כ לתשלום
			30/04/22	01/04/22	פרטי חשבון עבור תאריכים:	
777	פסגה	20,393.00	20,741.20	348.20	46.64	162.40 ₪
778	גבע	9,066.00	9,215.40	149.40	38.61	57.68 ₪
779	שפל	27,254.10	27,648.70	394.60	31.90	125.88 ₪

ציבורי + מיזוג אוויר

סוג תשלום	הערה
435.00 ₪	ציבורי + מיזוג אוויר

סה"כ לדייר:

פסגה	גבע	שפל	סה"כ	שיא ביקוש
348.20	149.40	394.60	892.20	131.42
162.40 ₪	57.68 ₪	125.88 ₪	345.96 ₪	

סה"כ צריכה
סה"כ לתשלום

תשלום קבוע	תשלום עבור גודל חיבור בKVA (3x25)	סה"כ לתשלום
214.45 ₪	4.44 ₪	999.85 ₪

לא כולל מע"מ

התפלגות חיוב בש"ח לפי תעו"ז

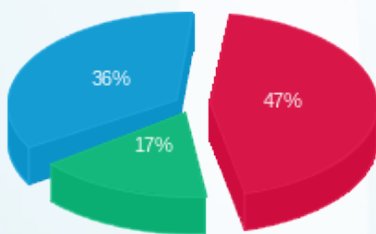

פסגה (162.40 ₪) 36%
 גבע (57.68 ₪) 17%
 שפל (125.88 ₪) 47%

הסטוריית צריכה בקוט"ש

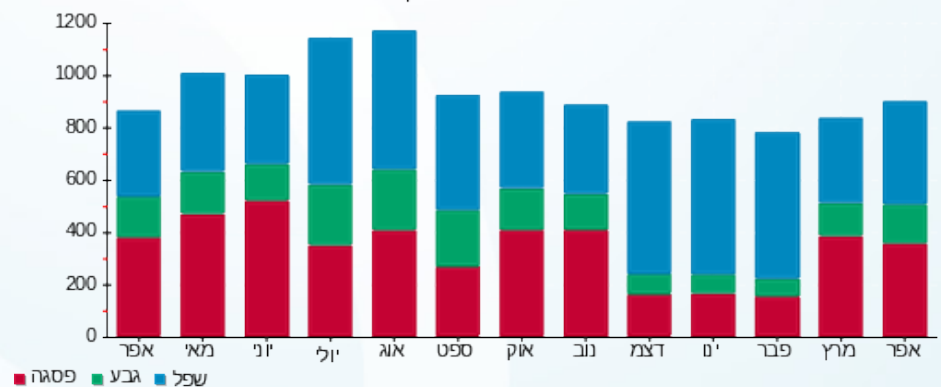



30/05/22

תאריך הפקה:

שם דייר: *קר שירותי רפואה בע"מ
שם אתר: קניון הנגב מגדל משרדים

30/04/22

תאריך קריאה נוכחית:

01/04/22

תאריך קריאה קודמת:

לקוח/ה נכבד/ה, אנו מתכבדים להגיש את חישוב צריכת החשמל לתקופה 01/04/22 - 30/04/22:

קר שירותי רפואה בע"מ - 3 - 14155746 (3x80)

סוג תעריף	סוג צריכה	קריאה קודמת	קריאה נוכחית	סה"כ צריכה בקוט"ש	מחיר לקוט"ש בא"ג	סה"כ לתשלום
פרטי חשבון עבור תאריכים:						
777	פסגה	01/04/22	30/04/22	2,385.20	46.64	1,112.46 ₪
778	גבע	24,281.40	24,771.20	489.80	38.61	189.11 ₪
779	שפל	29,054.40	29,262.80	208.40	31.90	66.48 ₪

ציבורי + מיזוג אוויר

סוג תעריף	הערה	סה"כ לתשלום
ציבורי + מיזוג אוויר		2,106.00 ₪

סה"כ לדייר:

פסגה	גבע	שפל	סה"כ	שיא ביקוש
2,385.20	489.80	208.40	3,083.40	19.33
1,112.46 ₪	189.11 ₪	66.48 ₪	1,368.05 ₪	

סה"כ צריכה
סה"כ לתשלום

תשלום קבוע	תשלום עבור גודל חיבור בKVA (3x80)	סה"כ לתשלום	לא כולל מע"מ
214.45 ₪	14.20 ₪	3,702.70 ₪	

התפלגות חיוב בש"ח לפי תעו"ז

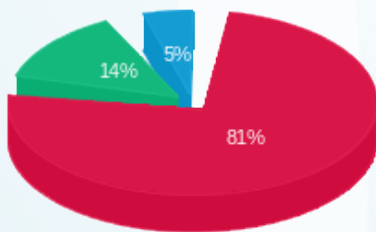

פסגה (1,112.46 ₪)
גבע (189.11 ₪)
שפל (66.48 ₪)

הסטוריית צריכה בקוט"ש

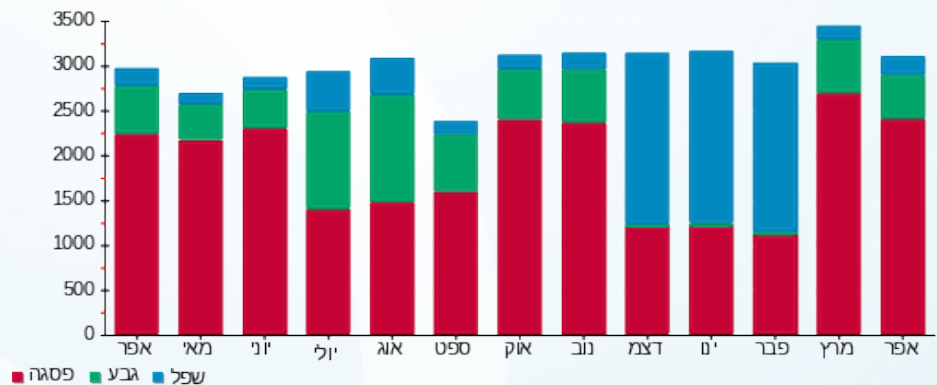



30/05/22 תאריך הפקה:
 30/04/22 תאריך קריאה נוכחית:
 01/04/22 תאריך קריאה קודמת:

שם דייר: *שירותי בריאות כללית
שם אתר: קניון הנגב מגדל משרדים

לקוח/ה נכבד/ה, אנו מתכבדים להגיש את חישוב צריכת החשמל לתקופה 01/04/22 - 30/04/22:

קומה 06 קופת חולים כללית - 1 - (0x0)000002

סוג תעריף	סוג צריכה	קריאה קודמת	קריאה נוכחית	סה"כ צריכה בקוט"ש	מחיר לקוט"ש בא"ג	סה"כ לתשלום
			30/04/22	01/04/22	פרטי חשבון עבור תאריכים:	
777	פסגה	0.00	0.00	0.00	46.64	0.00 ₪
778	גבע	0.00	0.00	0.00	38.61	0.00 ₪
779	שפל	0.00	0.00	0.00	31.90	0.00 ₪

קומה 03 שירותי בריאות כללית מחוז דרום - 3 - (3x160)00024396

סוג תעריף	סוג צריכה	קריאה קודמת	קריאה נוכחית	סה"כ צריכה בקוט"ש	מחיר לקוט"ש בא"ג	סה"כ לתשלום
			30/04/22	01/04/22	פרטי חשבון עבור תאריכים:	
777	פסגה	902,404.50	905,953.66	3,549.16	46.64	1,655.33 ₪
778	גבע	466,745.80	467,309.84	564.04	38.61	217.77 ₪
779	שפל	677,442.90	679,119.44	1,676.54	31.90	534.82 ₪

שירותי בריאות כללית קומה 02 - 7 - (0x0)00024397

סוג תעריף	סוג צריכה	קריאה קודמת	קריאה נוכחית	סה"כ צריכה בקוט"ש	מחיר לקוט"ש בא"ג	סה"כ לתשלום
			30/04/22	01/04/22	פרטי חשבון עבור תאריכים:	
777	פסגה	37,212.05	37,394.71	182.67	46.64	85.20 ₪
778	גבע	21,001.40	21,048.11	46.71	38.61	18.04 ₪
779	שפל	30,862.65	30,990.75	128.10	31.90	40.86 ₪

קומה 07 - 4 - (0x0)00024398

סוג תעריף	סוג צריכה	קריאה קודמת	קריאה נוכחית	סה"כ צריכה בקוט"ש	מחיר לקוט"ש בא"ג	סה"כ לתשלום
			30/04/22	01/04/22	פרטי חשבון עבור תאריכים:	
777	פסגה	208,561.56	209,747.09	1,185.53	46.64	552.93 ₪
778	גבע	108,846.06	109,138.69	292.64	38.61	112.99 ₪
779	שפל	170,422.18	171,204.52	782.35	31.90	249.57 ₪



קומה 07 - 150 מ"ר - 5 - (3x40)00024398

סוג תעריף	סוג צריכה	קריאה קודמת	קריאה נוכחית	סה"כ צריכה בקוט"ש	מחיר לקוט"ש בא"ג	סה"כ לתשלום
פרטי חשבון עבור תאריכים:						
777	פסגה	01/04/22	30/04/22	306.27	46.64	142.84 ₪
778	גבע	22,916.02	22,957.25	41.23	38.61	15.92 ₪
779	שפל	30,115.05	30,231.99	116.94	31.90	37.31 ₪

קומה 06 בריאות כללית - 6 - (0x0)00024399

סוג תעריף	סוג צריכה	קריאה קודמת	קריאה נוכחית	סה"כ צריכה בקוט"ש	מחיר לקוט"ש בא"ג	סה"כ לתשלום
פרטי חשבון עבור תאריכים:						
777	פסגה	01/04/22	30/04/22	2,371.30	46.64	1,105.98 ₪
778	גבע	301,403.29	301,946.42	543.13	38.61	209.70 ₪
779	שפל	433,447.90	435,007.90	1,560.008	31.90	497.64 ₪

קומה 07 קופ"ח כללית - 6 - (3x25)00024401

סוג תעריף	סוג צריכה	קריאה קודמת	קריאה נוכחית	סה"כ צריכה בקוט"ש	מחיר לקוט"ש בא"ג	סה"כ לתשלום
פרטי חשבון עבור תאריכים:						
777	פסגה	01/04/22	30/04/22	580.006	46.64	270.51 ₪
778	גבע	39,901.50	39,992.42	90.91	38.61	35.10 ₪
779	שפל	42,938.55	43,174.79	236.25	31.90	75.36 ₪

ממד קומה 03 - 3 - (0x0)00025306

סוג תעריף	סוג צריכה	קריאה קודמת	קריאה נוכחית	סה"כ צריכה בקוט"ש	מחיר לקוט"ש בא"ג	סה"כ לתשלום
פרטי חשבון עבור תאריכים:						
777	פסגה	01/04/22	30/04/22	74.84	46.64	34.91 ₪
778	גבע	6,485.69	6,492.87	7.18	38.61	2.77 ₪
779	שפל	7,746.99	7,777.14	30.16	31.90	9.62 ₪

קומה 08 קופת חולים כללית - 1 - (0x0)14155746

סוג תעריף	סוג צריכה	קריאה קודמת	קריאה נוכחית	סה"כ צריכה בקוט"ש	מחיר לקוט"ש בא"ג	סה"כ לתשלום
פרטי חשבון עבור תאריכים:						
777	פסגה	01/04/22	30/04/22	480.70	46.64	224.20 ₪
778	גבע	9,386.80	9,567.80	181.00	38.61	69.88 ₪
779	שפל	24,116.30	24,229.10	112.80	31.90	35.98 ₪



ציבורי + מיזוג אוויר קומה 03 . 872 מ"ר

סה"כ לתשלום	הערה
7,533.00 ₪	ציבורי + מיזוג אוויר קומה 03 . 872 מ"ר

ציבורי + מיזוג אוויר קומה 06 . 79.3 מ"ר

סה"כ לתשלום	הערה
528.00 ₪	ציבורי + מיזוג אוויר קומה 06 . 79.3 מ"ר

ציבורי + מיזוג אוויר קומה 08 . 46.39 מ"ר

סה"כ לתשלום	הערה
309.00 ₪	ציבורי + מיזוג אוויר קומה 08 . 46.39 מ"ר

ציבורי + מיזוג אוויר קומה 07 . 137.56 מ"ר

סה"כ לתשלום	הערה
1,891.00 ₪	ציבורי + מיזוג אוויר קומה 07 . 137.56 מ"ר

ציבורי + מיזוג אוויר קומה 07 . 189.1 מ"ר

סה"כ לתשלום	הערה
2,599.00 ₪	ציבורי + מיזוג אוויר קומה 07 . 189.1 מ"ר

ציבורי + מיזוג אוויר קומה 06 . 504.37 מ"ר

סה"כ לתשלום	הערה
3,358.00 ₪	ציבורי + מיזוג אוויר קומה 06 . 504.37 מ"ר

ציבורי + מיזוג אוויר קומה 02 - 91 מ"ר

סה"כ לתשלום	הערה
712.00 ₪	ציבורי + מיזוג אוויר קומה 02 - 91 מ"ר

ציבורי + מיזוג אוויר קומה 7 - 150 מ"ר

סה"כ לתשלום	הערה
2,062.00 ₪	ציבורי + מיזוג אוויר קומה 150 מ"ר

ציבורי + מיזוג אוויר קומה 07 . 52.07 מ"ר

סה"כ לתשלום	הערה
716.00 ₪	ציבורי + מיזוג אוויר קומה 07 . 52.07 מ"ר

סה"כ לדירה:

פסגה	גבע	שפל	סה"כ	שיא ביקוש
8,730.48	1,766.84	4,643.15	15,140.46	22.78

סה"כ צריכה





סה"כ לדירה:

פסגה	גבע	שפל	סה"כ	שיא ביקוש
4,071.90 ₪	682.18 ₪	1,481.16 ₪	6,235.24 ₪	

סה"כ לתשלום

עבור 7 מונים	תשלום קבוע	1,808.55 ₪
	תשלום עבור גודל חיבור ב-KVA (3x225)	39.94 ₪
לא כולל מע"מ	סה"כ לתשלום	27,791.73 ₪

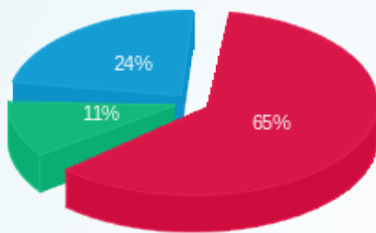
התפלגות חיוב בש"ח לפי תעו"ז



- פסגה (4,071.90 ₪)
- גבע (682.18 ₪)
- שפל (1,481.16 ₪)

הסטוריית צריכה בקוט"ש

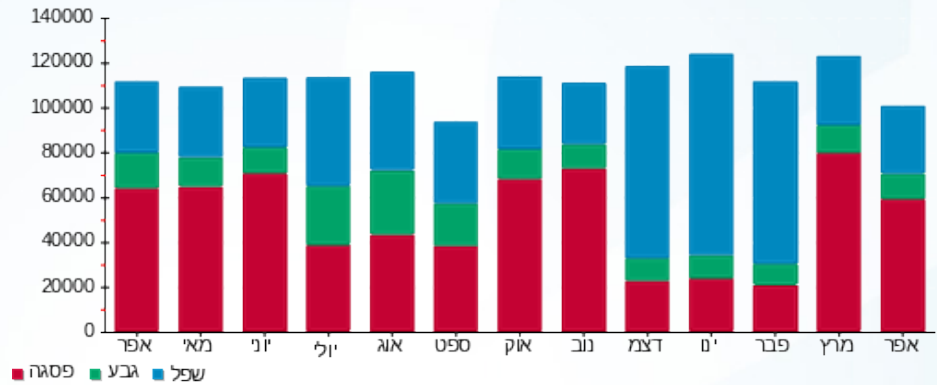



30/05/22

תאריך הפקה:

שם דייר: א.ד. שלום ניהול פרויקטים בע"מ (הקמפוס)

30/04/22

תאריך קריאה נוכחית:

שם אתר: קניון הנגב מגדל משרדים

01/04/22

תאריך קריאה קודמת:

לקוח/ה נכבד/ה, אנו מתכבדים להגיש את חישוב צריכת החשמל לתקופה 01/04/22 - 30/04/22:

א.ד. שלום ניהול פרויקטים בע"מ - 2 - 00024401(3x25)

סוג תעריף	סוג צריכה	קריאה קודמת	קריאה נוכחית	סה"כ צריכה בקוט"ש	מחיר לקוט"ש בא"ג	סה"כ לתשלום
פרטי חשבון עבור תאריכים:						
777	פסגה	01/04/22	30/04/22	230.83	46.64	107.66 ₪
778	גבע	22,489.11	22,531.34	42.23	38.61	16.30 ₪
779	שפל	43,991.72	44,111.23	119.51	31.90	38.12 ₪

ציבורי + מיזוג אוויר

הערה	סה"כ לתשלום
ציבורי + מיזוג אוויר	717.00 ₪

סה"כ לדייר:

פסגה	גבע	שפל	סה"כ	שיא ביקוש
230.83	42.23	119.51	392.56	2.12
107.66 ₪	16.30 ₪	38.12 ₪	162.08 ₪	

סה"כ צריכה
סה"כ לתשלום

214.45 ₪	תשלום קבוע	
4.44 ₪	תשלום עבור גודל חיבור בKVA (3x25)	
1,097.97 ₪	סה"כ לתשלום	לא כולל מע"מ

התפלגות חיוב בש"ח לפי תעו"ז

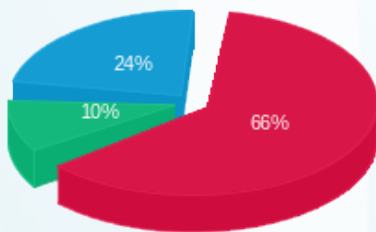

פסגה (107.66 ₪)
גבע (16.30 ₪)
שפל (38.12 ₪)

הסטוריית צריכה בקוט"ש

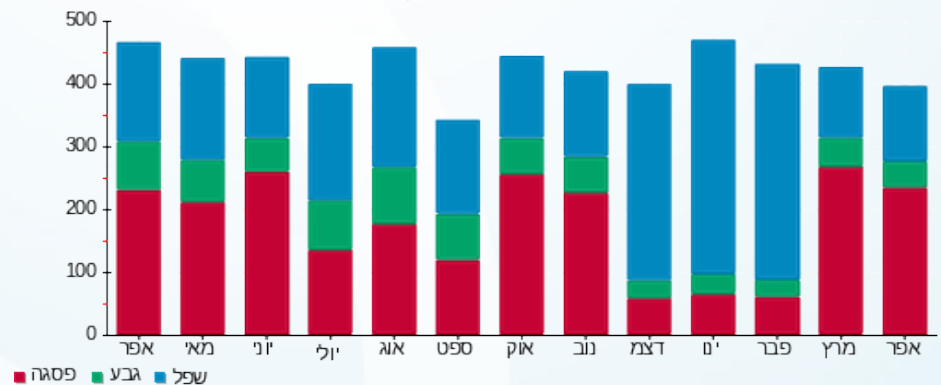



30/05/22

תאריך הפקדה:

שם דייר: אי. קיו אימפלנטס בע"מ
שם אתר: קניון הנגב מגדל משרדים

30/04/22

תאריך קריאה נוכחית:

01/04/22

תאריך קריאה קודמת:

לקוח/ה נכבד/ה, אנו מתכבדים להגיש את חישוב צריכת החשמל לתקופה 01/04/22 - 30/04/22:

אי. קיו אימפלנטס בע"מ - 8 - 00024397 (3x25)

סוג תעריף	סוג צריכה	קריאה קודמת	קריאה נוכחית	סה"כ צריכה בקוט"ש	מחיר לקוט"ש בא"ג	סה"כ לתשלום
פרטי חשבון עבור תאריכים:						
777	פסגה	01/04/22	30/04/22	33.17	46.64	15.47 ₪
778	גבע	8,506.22	8,518.73	12.51	38.61	4.83 ₪
779	שפל	11,947.66	11,983.25	35.59	31.90	11.35 ₪

ציבורי + מיזוג אוויר

הערה	סה"כ לתשלום
ציבורי + מיזוג אוויר	320.00 ₪

סה"כ לדייר:

פסגה	גבע	שפל	סה"כ	שיא ביקוש
33.17	12.51	35.59	81.27	0.42
15.47 ₪	4.83 ₪	11.35 ₪	31.66 ₪	

סה"כ צריכה
סה"כ לתשלום

תשלום קבוע	תשלום עבור גודל חיבור בKVA (3x25)	סה"כ לתשלום
214.45 ₪	4.44 ₪	570.54 ₪
		לא כולל מע"מ

התפלגות חיוב בש"ח לפי תעו"ז

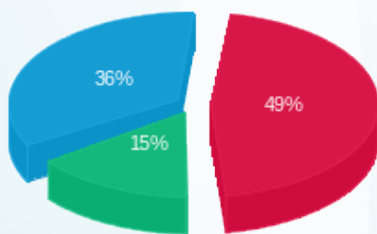

פסגה (15.47 ₪)
גבע (4.83 ₪)
שפל (11.35 ₪)

הסטוריית צריכה בקוט"ש

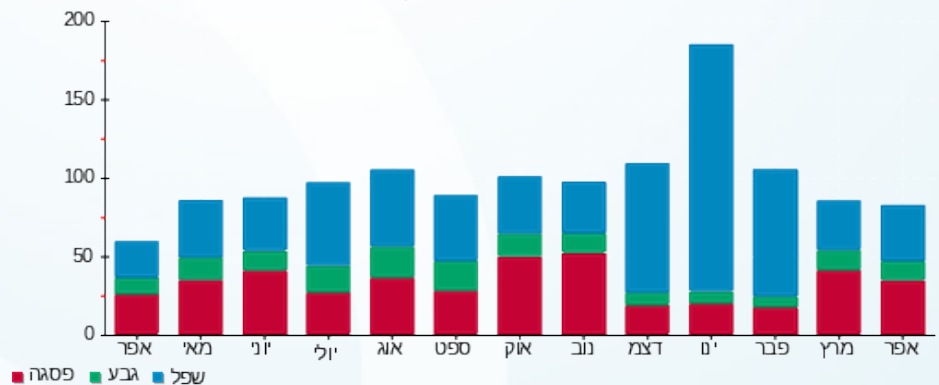



30/05/22

תאריך הפקה:

30/04/22

תאריך קריאה נוכחית:

01/04/22

תאריך קריאה קודמת:

שם דייר: אתגר משאבי אנוש
שם אתר: קניון הנגב מגדל משרדים

לקוח/ה נכבד/ה, אנו מתכבדים להגיש את חישוב צריכת החשמל לתקופה 01/04/22 - 30/04/22:

אתגר משאבי אנוש - 6 - 00025056 (3x25)

סוג תעריף	סוג צריכה	קריאה קודמת	קריאה נוכחית	סה"כ צריכה בקוט"ש	מחיר לקוט"ש בא"ג	סה"כ לתשלום
פרטי חשבון עבור תאריכים:						
777	פסגה	01/04/22	30/04/22	258.60	46.64	120.61 ₪
778	גבע	16,664.09	16,698.17	34.09	38.61	13.16 ₪
779	שפל	33,176.15	33,222.48	46.33	31.90	14.78 ₪

ציבורי + מיזוג אוויר

סוג תעריף	הערה	סה"כ לתשלום
ציבורי + מיזוג אוויר		862.00 ₪

סה"כ לדייר:

פסגה	גבע	שפל	סה"כ	שיא ביקוש
258.60	34.09	46.33	339.02	2.05
120.61 ₪	13.16 ₪	14.78 ₪	148.55 ₪	

סה"כ צריכה
סה"כ לתשלום

תשלום קבוע	תשלום עבור גודל חיבור בKVA (3x25)	סה"כ לתשלום
214.45 ₪	4.44 ₪	1,229.44 ₪

לא כולל מע"מ

התפלגות חיוב בש"ח לפי תעו"ז

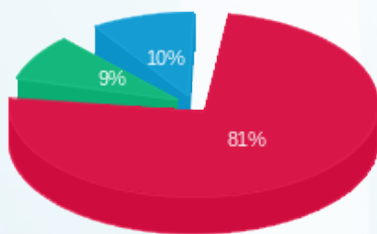

פסגה (120.61 ₪)
גבע (13.16 ₪)
שפל (14.78 ₪)

הסטוריית צריכה בקוט"ש

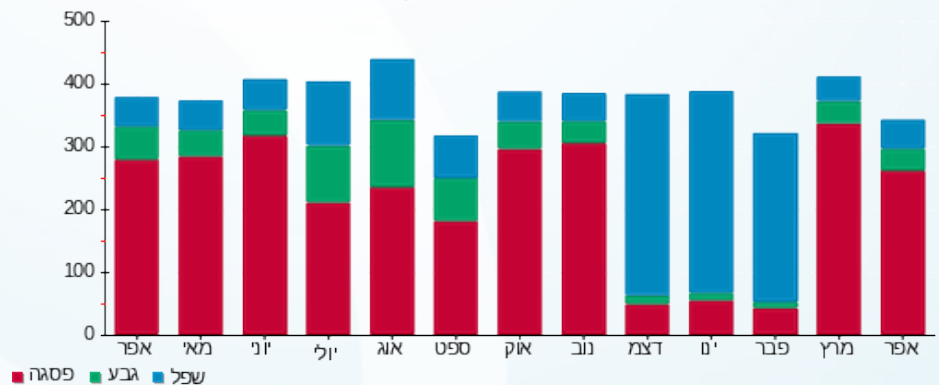



30/05/22

תאריך הפקה:

30/04/22

תאריך קריאה נוכחית:

01/04/22

תאריך קריאה קודמת:

שם דייר: בידיאו מעוף בע"מ
שם אתר: קניון הנגב מגדל משרדים

לקוח/ה נכבד/ה, אנו מתכבדים להגיש את חישוב צריכת החשמל לתקופה 01/04/22 - 30/04/22:

בידיאו מעוף בע"מ - 5 - 00025056 (3x50)

סוג תעריף	סוג צריכה	קריאה קודמת	קריאה נוכחית	סה"כ צריכה בקוט"ש	מחיר לקוט"ש בא"ג	סה"כ לתשלום
פרטי חשבון עבור תאריכים:						
777	פסגה	01/04/22	30/04/22	179.38	46.64	83.66 ₪
778	גבע	53,409.87	53,433.59	23.72	38.61	9.16 ₪
779	שפל	111,762.74	111,821.91	59.17	31.90	18.88 ₪

ציבורי + מיזוג אוויר

הערה	סה"כ לתשלום
ציבורי + מיזוג אוויר	1,330.00 ₪

סה"כ לדייר:

פסגה	גבע	שפל	סה"כ	שיא ביקוש
179.38	23.72	59.17	262.28	1.96
83.66 ₪	9.16 ₪	18.88 ₪	111.70 ₪	

סה"כ צריכה
סה"כ לתשלום

214.45 ₪	תשלום קבוע
8.88 ₪	תשלום עבור גודל חיבור בKVA (3x50)
1,665.02 ₪	סה"כ לתשלום

לא כולל מע"מ

התפלגות חיוב בש"ח לפי תע"ז

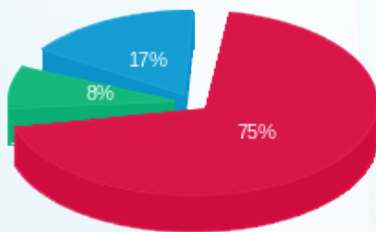

פסגה (83.66 ₪)
גבע (9.16 ₪)
שפל (18.88 ₪)

הסטוריית צריכה בקוט"ש

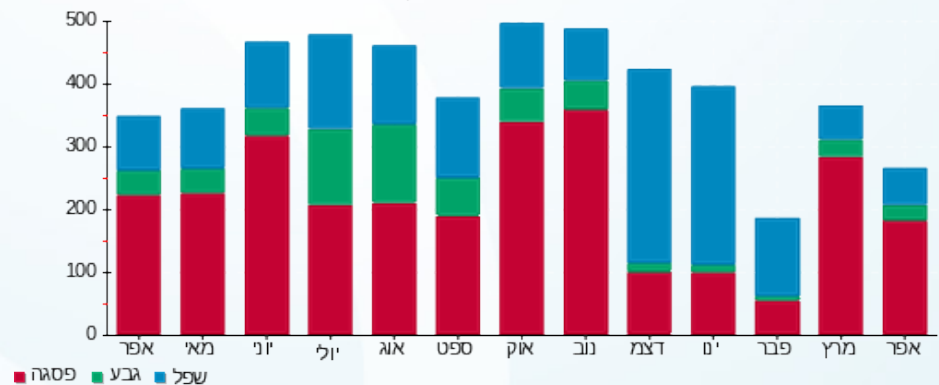



30/05/22 תאריך הפקה:
 30/04/22 תאריך קריאה נוכחית:
 01/04/22 תאריך קריאה קודמת:

שם דייר: גופי חימום קומה 05
שם אתר: קניון הנגב מגדל משרדים

לקוח/ה נכבד/ה, אנו מתכבדים להגיש את חישוב צריכת החשמל לתקופה 01/04/22 - 30/04/22:

2 יחידות VAV קומה 5 - 1 - 00021265 (0x0)

סה"כ לתשלום	מחיר לקוט"ש בא"ג	סה"כ צריכה בקוט"ש	קריאה נוכחית	קריאה קודמת	סוג צריכה	סוג תעריף
			30/04/22	01/04/22	פרטי חשבון עבור תאריכים:	
₪ -1,498.49	46.64	-3,212.88	856,926.12	853,713.24	פסגה	777
₪ -244.42	38.61	-633.06	362,427.85	361,794.79	גבע	778
₪ -16.87	31.90	-52.87	345,283.26	345,230.39	שפל	779

מיזוג 5 - 5 - 00024395 (0x0)

סה"כ לתשלום	מחיר לקוט"ש בא"ג	סה"כ צריכה בקוט"ש	קריאה נוכחית	קריאה קודמת	סוג צריכה	סוג תעריף
			30/04/22	01/04/22	פרטי חשבון עבור תאריכים:	
₪ 1,656.51	46.64	3,551.69	1,903,810.79	1,900,259.10	פסגה	777
₪ 290.76	38.61	753.08	1,005,328.12	1,004,575.05	גבע	778
₪ 33.21	31.90	104.10	850,162.20	850,058.10	שפל	779

סה"כ לדייר:

שיא ביקוש	סה"כ	שפל	גבע	פסגה
31.70	510.06	51.23	120.02	338.81
	₪ 220.70	₪ 16.34	₪ 46.34	₪ 158.02

סה"כ צריכה
 סה"כ לתשלום

₪ 0.00	תשלום קבוע	
₪ 0.00	תשלום עבור גודל חיבור בKVA (0x0)	
₪ 220.70	סה"כ לתשלום	לא כולל מע"מ





30/05/22 תאריך הפקה:
 30/04/22 תאריך קריאה נוכחית:
 01/04/22 תאריך קריאה קודמת:

שם דייר: גופי חימום קומה 04
 שם אתר: קניון הנגב מגדל משרדים

לקוח/ה נכבד/ה, אנו מתכבדים להגיש את חישוב צריכת החשמל לתקופה **01/04/22 - 30/04/22**:

מיזוג 3 - 4 - 00024397 (0x0)

סה"כ לתשלום	מחיר לקוט"ש בא"ג	סה"כ צריכה בקוט"ש	קריאה נוכחית	קריאה קודמת	סוג צריכה	סוג תעריף
			30/04/22	01/04/22	פרטי חשבון עבור תאריכים:	
₪ 4,278.72	46.64	9,173.94	1,707,824.42	1,698,650.48	פסגה	777
₪ 761.29	38.61	1,971.75	901,723.68	899,751.93	גבע	778
₪ 31.93	31.90	100.10	533,375.51	533,275.41	שפל	779

2 יחידות VAV קומה 1 - 4 - 00025056 (0x0)

סה"כ לתשלום	מחיר לקוט"ש בא"ג	סה"כ צריכה בקוט"ש	קריאה נוכחית	קריאה קודמת	סוג צריכה	סוג תעריף
			30/04/22	01/04/22	פרטי חשבון עבור תאריכים:	
₪ -2,669.60	46.64	-5,723.84	807,723.73	801,999.89	פסגה	777
₪ -433.51	38.61	-1,122.79	327,991.50	326,868.71	גבע	778
₪ -15.04	31.90	-47.14	270,496.10	270,448.97	שפל	779

סה"כ לדייר:

שיא ביקוש	סה"כ	שפל	גבע	פסגה
54.99	4,352.02	52.96	848.97	3,450.10
	₪ 1,953.81	₪ 16.89	₪ 327.79	₪ 1,609.12

סה"כ צריכה
 סה"כ לתשלום

₪ 0.00	תשלום קבוע	
₪ 0.00	תשלום עבור גודל חיבור בKVA (0x0)	
₪ 1,953.81	סה"כ לתשלום	לא כולל מע"מ





30/05/22

תאריך הפקדה:

שם דייר: יישום פתרונות אנושיים
שם אתר: קניון הנגב מגדל משרדים

30/04/22

תאריך קריאה נוכחית:

01/04/22

תאריך קריאה קודמת:

לקוח/ה נכבד/ה, אנו מתכבדים להגיש את חישוב צריכת החשמל לתקופה 01/04/22 - 30/04/22:

יישום פתרונות אנושיים - 4 - (3x25)00024399

סוג תעריף	סוג צריכה	קריאה קודמת	קריאה נוכחית	סה"כ צריכה בקוט"ש	מחיר לקוט"ש בא"ג	סה"כ לתשלום
פרטי חשבון עבור תאריכים:						
777	פסגה	01/04/22	30/04/22	130.83	46.64	61.02 ₪
778	גבע	21,831.76	21,858.06	26.30	38.61	10.16 ₪
779	שפל	34,324.80	34,398.02	73.22	31.90	23.36 ₪

ציבורי + מיזוג אוויר

הערה	סה"כ לתשלום
ציבורי + מיזוג אוויר	409.00 ₪

סה"כ לדייר:

פסגה	גבע	שפל	סה"כ	שיא ביקוש
130.83	26.30	73.22	230.35	1.73
61.02 ₪	10.16 ₪	23.36 ₪	94.53 ₪	

סה"כ צריכה
סה"כ לתשלום

214.45 ₪	תשלום קבוע	
4.44 ₪	תשלום עבור גודל חיבור בKVA (3x25)	
722.42 ₪	סה"כ לתשלום	לא כולל מע"מ

התפלגות חיוב בש"ח לפי תעו"ז

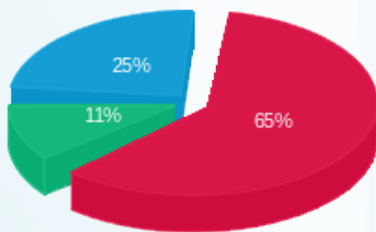

פסגה (61.02 ₪)
גבע (10.16 ₪)
שפל (23.36 ₪)

הסטוריית צריכה בקוט"ש

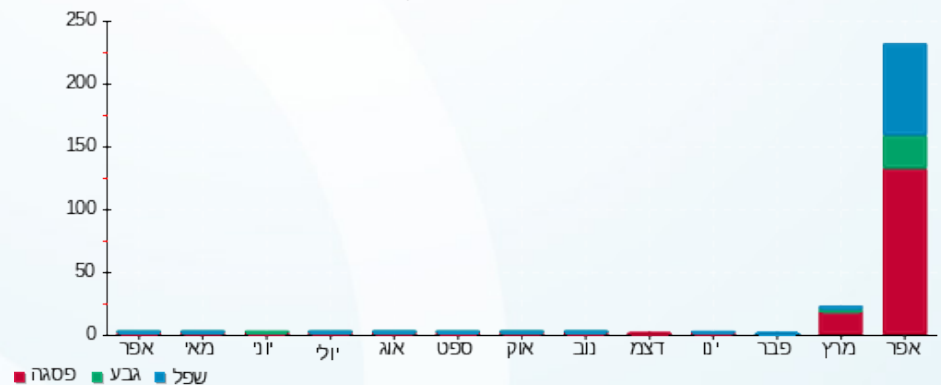



30/05/22

תאריך הפקה:

שם דייר: מגדלי קירור בק 9 לידיעה
שם אתר: קניון הנגב מגדל משרדים

30/04/22

תאריך קריאה נוכחית:

01/04/22

תאריך קריאה קודמת:

לקוח/ה נכבד/ה, אנו מתכבדים להגיש את חישוב צריכת החשמל לתקופה 01/04/22 - 30/04/22:

מגדלי קירור בק 9 - 7 - 00024396 (0x0)

סוג תעריף	סוג צריכה	קריאה קודמת	קריאה נוכחית	סה"כ צריכה בקוט"ש	מחיר לקוט"ש בא"ג	סה"כ לתשלום
		01/04/22	30/04/22			
777	פסגה	3,286,956.79	3,302,059.38	15,102.58	46.64	7,043.85 ₪
778	גבע	2,090,020.46	2,093,631.52	3,611.06	38.61	1,394.23 ₪
779	שפל	2,613,160.66	2,614,725.22	1,564.57	31.90	499.10 ₪

סה"כ לדייר:

פסגה	גבע	שפל	סה"כ	שיא ביקוש
15,102.58	3,611.06	1,564.57	20,278.21	97.18
7,043.85 ₪	1,394.23 ₪	499.10 ₪	8,937.17 ₪	

סה"כ צריכה

סה"כ לתשלום

0.00 ₪	תשלום קבוע	
0.00 ₪	תשלום עבור גודל חיבור בKVA (0x0)	
8,937.17 ₪	סה"כ לתשלום	לא כולל מע"מ

התפלגות חיוב בש"ח לפי תע"ז

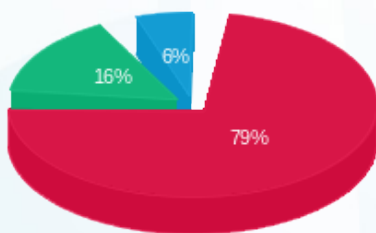

■ פסגה (7,043.85 ₪)
■ גבע (1,394.23 ₪)
■ שפל (499.10 ₪)

הסטוריית צריכה בקוט"ש

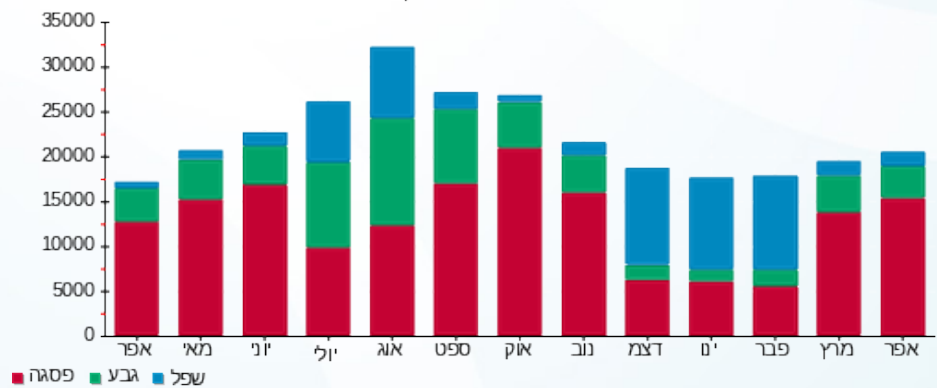

30/05/22 תאריך הפקה:
 30/04/22 תאריך קריאה נוכחית:
 01/04/22 תאריך קריאה קודמת:

שם דייר: מחסן גלית גבות
 שם אתר: קניון הנגב מגדל משרדים

לקוח/ה נכבד/ה, אנו מתכבדים להגיש את חישוב צריכת החשמל לתקופה 01/04/22 - 30/04/22:

מחסן גלית גבות - 7 - 00024629 (0x0)

סוג תעריף	סוג צריכה	קריאה קודמת	קריאה נוכחית	סה"כ צריכה בקוט"ש	מחיר לקוט"ש בא"ג	סה"כ לתשלום
פרטי חשבון עבור תאריכים:						
777	פסגה	01/04/22	30/04/22	20.00	46.64	9.33 ₪
778	גבע	5,932.93	5,934.68	1.75	38.61	0.68 ₪
779	שפל	10,398.09	10,398.09	0.00	31.90	0.00 ₪

סה"כ לדייר:

פסגה	גבע	שפל	סה"כ	שיא ביקוש
20.00	1.75	0.00	21.75	0.43
9.33 ₪	0.68 ₪	0.00 ₪	10.00 ₪	

סה"כ צריכה
 סה"כ לתשלום

214.45 ₪	תשלום קבוע	
0.00 ₪	תשלום עבור גודל חיבור בKVA (0x0)	
224.45 ₪	סה"כ לתשלום	לא כולל מע"מ

התפלגות חיוב בש"ח לפי תעו"ז

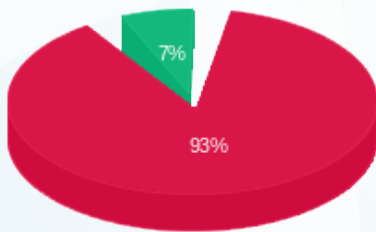

פסגה (9.33 ₪)
 גבע (0.68 ₪)
 שפל (0.00 ₪)

הסטוריית צריכה בקוט"ש

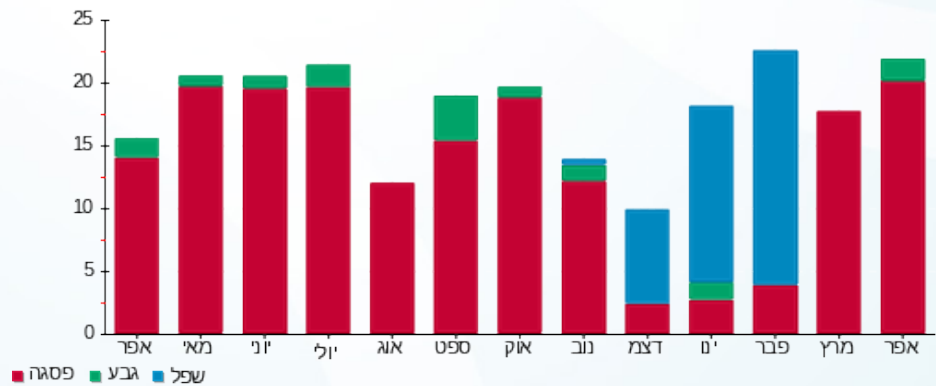



30/05/22 תאריך הפקה:
 30/04/22 תאריך קריאה נוכחית:
 01/04/22 תאריך קריאה קודמת:

שם דייר: מיזוג אוויר קומה 01
 שם אתר: קניון הנגב מגדל משרדים

לקוח/ה נכבד/ה, אנו מתכבדים להגיש את חישוב צריכת החשמל לתקופה 01/04/22 - 30/04/22:

מיזוג אוויר קומה 01 - 8 - 00024396(0x0)

סוג תעריף	סוג צריכה	קריאה קודמת	קריאה נוכחית	סה"כ צריכה בקוט"ש	מחיר לקוט"ש בא"ג	סה"כ לתשלום
		01/04/22	30/04/22			
777	פסגה	1,473,593.04	1,480,906.73	7,313.70	46.64	3,411.11 ₪
778	גבע	709,858.45	711,232.94	1,374.50	38.61	530.69 ₪
779	שפל	561,350.34	561,756.38	406.04	31.90	129.53 ₪

סה"כ לדיר:

פסגה	גבע	שפל	סה"כ	שיא ביקוש
7,313.70	1,374.50	406.04	9,094.23	49.07
3,411.11 ₪	530.69 ₪	129.53 ₪	4,071.33 ₪	

סה"כ צריכה
 סה"כ לתשלום

0.00 ₪	תשלום קבוע	
0.00 ₪	תשלום עבור גודל חיבור בKVA (0x0)	
4,071.33 ₪	סה"כ לתשלום	לא כולל מע"מ

התפלגות חיוב בש"ח לפי תעו"ז

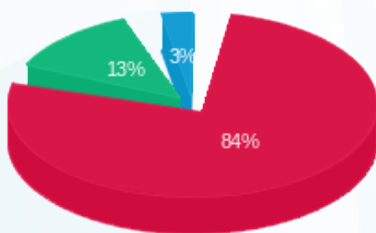

פסגה (3,411.11 ₪)
 גבע (530.69 ₪)
 שפל (129.53 ₪)

הסטוריית צריכה בקוט"ש

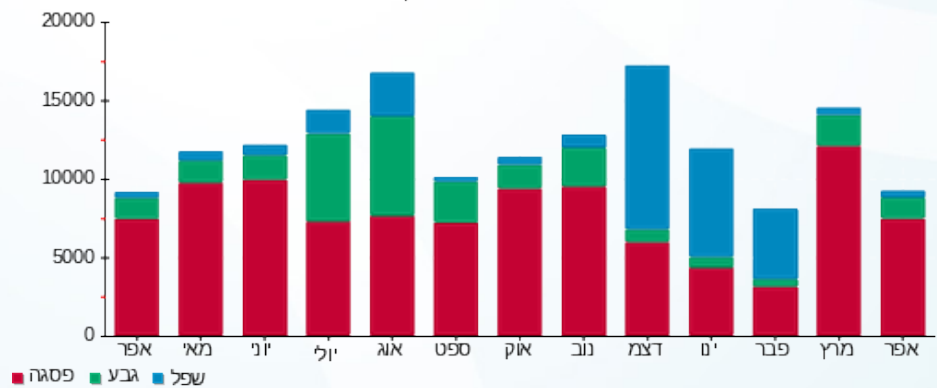



30/05/22 תאריך הפקה:
 30/04/22 תאריך קריאה נוכחית:
 01/04/22 תאריך קריאה קודמת:

שם דייר: מיזוג אוויר קומה 02
 שם אתר: קניון הנגב מגדל משרדים

לקוח/ה נכבד/ה, אנו מתכבדים להגיש את חישוב צריכת החשמל לתקופה 01/04/22 - 30/04/22:

מיזוג אוויר קומה 02 - 1 - 00024397(0x0)

סוג תעריף	סוג צריכה	קריאה קודמת	קריאה נוכחית	סה"כ צריכה בקוט"ש	מחיר לקוט"ש בא"ג	סה"כ לתשלום
		01/04/22	30/04/22	פרטי חשבון עבור תאריכים:		
777	פסגה	2,078,401.88	2,089,556.06	11,154.18	46.64	5,202.31 ₪
778	גבע	1,071,704.12	1,074,454.16	2,750.04	38.61	1,061.79 ₪
779	שפל	543,748.67	543,797.31	48.64	31.90	15.52 ₪

סה"כ לדייר:

פסגה	גבע	שפל	סה"כ	שיא ביקוש
11,154.18	2,750.04	48.64	13,952.86	65.10
5,202.31 ₪	1,061.79 ₪	15.52 ₪	6,279.62 ₪	

סה"כ צריכה
 סה"כ לתשלום

0.00 ₪	תשלום קבוע	
0.00 ₪	תשלום עבור גודל חיבור בKVA (0x0)	
6,279.62 ₪	סה"כ לתשלום	לא כולל מע"מ

התפלגות חיוב בש"ח לפי תעו"ז

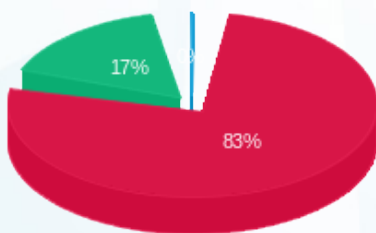

פסגה (5,202.31 ₪)
 גבע (1,061.79 ₪)
 שפל (15.52 ₪)

הסטוריית צריכה בקוט"ש

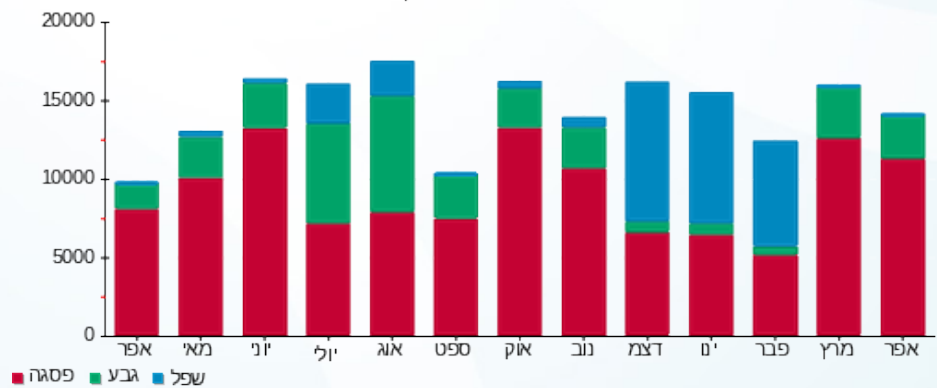



30/05/22 תאריך הפקדה:
 30/04/22 תאריך קריאה נוכחית:
 01/04/22 תאריך קריאה קודמת:

שם דייר: מיזוג אוויר קומה 03
 שם אתר: קניון הנגב מגדל משרדים

לקוח/ה נכבד/ה, אנו מתכבדים להגיש את חישוב צריכת החשמל לתקופה 01/04/22 - 30/04/22:

מיזוג אוויר קומה 03 - 2 - 00024397(0x0)

סוג תעריף	סוג צריכה	קריאה קודמת	קריאה נוכחית	סה"כ צריכה בקוט"ש	מחיר לקוט"ש בא"ג	סה"כ לתשלום
פרטי חשבון עבור תאריכים:						
		01/04/22	30/04/22			
777	פסגה	1,744,069.75	1,755,114.15	11,044.40	46.64	5,151.11 ₪
778	גבע	843,137.90	844,876.83	1,738.93	38.61	671.40 ₪
779	שפל	561,444.82	561,510.85	66.03	31.90	21.06 ₪

סה"כ לדייר:

פסגה	גבע	שפל	סה"כ	שיא ביקוש
11,044.40	1,738.93	66.03	12,849.37	83.94
5,151.11 ₪	671.40 ₪	21.06 ₪	5,843.58 ₪	

סה"כ צריכה
 סה"כ לתשלום

0.00 ₪	תשלום קבוע	
0.00 ₪	תשלום עבור גודל חיבור בKVA (0x0)	
5,843.58 ₪	סה"כ לתשלום	לא כולל מע"מ

התפלגות חיוב בש"ח לפי תע"ז

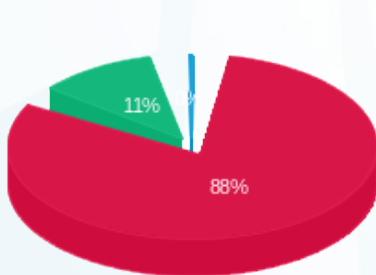

פסגה (5,151.11 ₪)
 גבע (671.40 ₪)
 שפל (21.06 ₪)

הסטוריית צריכה בקוט"ש

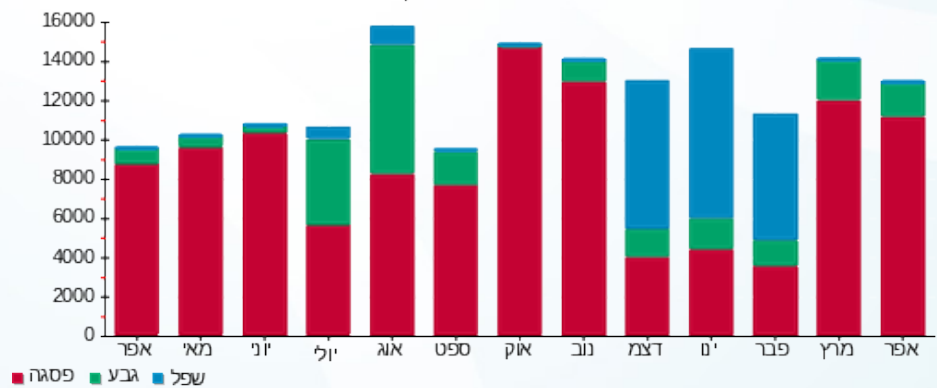



30/05/22 תאריך הפקדה:
 30/04/22 תאריך קריאה נוכחית:
 01/04/22 תאריך קריאה קודמת:

שם דייר: מיזוג אוויר קומה 04
 שם אתר: קניון הנגב מגדל משרדים

לקוח/ה נכבד/ה, אנו מתכבדים להגיש את חישוב צריכת החשמל לתקופה 01/04/22 - 30/04/22:

מיזוג אוויר קומה 04 - 3 - 00024397(0x0)

סוג תעריף	סוג צריכה	קריאה קודמת	קריאה נוכחית	סה"כ צריכה בקוט"ש	מחיר לקוט"ש בא"ג	סה"כ לתשלום
		01/04/22	30/04/22	פרטי חשבון עבור תאריכים:		
777	פסגה	1,698,650.48	1,707,824.42	9,173.94	46.64	4,278.72 ₪
778	גבע	899,751.93	901,723.68	1,971.75	38.61	761.29 ₪
779	שפל	533,275.41	533,375.51	100.10	31.90	31.93 ₪

סה"כ לדייר:

פסגה	גבע	שפל	סה"כ	שיא ביקוש
9,173.94	1,971.75	100.10	11,245.79	54.99
4,278.72 ₪	761.29 ₪	31.93 ₪	5,071.95 ₪	

סה"כ צריכה
 סה"כ לתשלום

0.00 ₪	תשלום קבוע	
0.00 ₪	תשלום עבור גודל חיבור בKVA (0x0)	
5,071.95 ₪	סה"כ לתשלום	לא כולל מע"מ

התפלגות חיוב בש"ח לפי תעו"ז

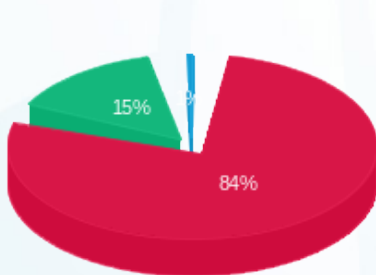

פסגה (4,278.72 ₪) 84%
 גבע (761.29 ₪) 15%
 שפל (31.93 ₪) 1%

הסטוריית צריכה בקוט"ש

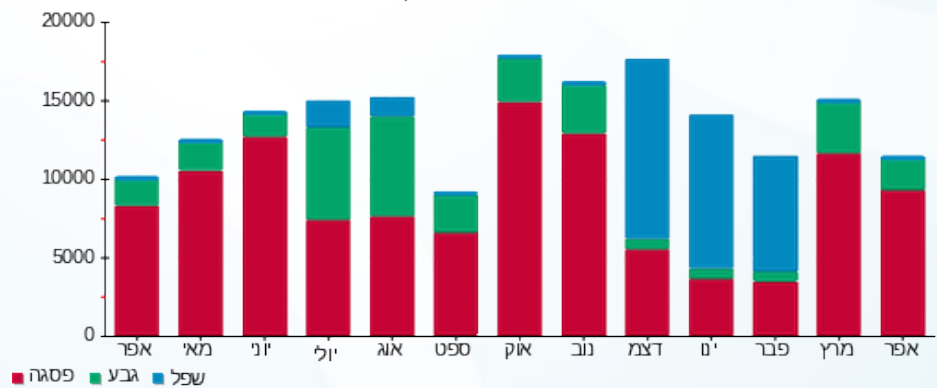



30/05/22

תאריך הפקדה:

שם דייר: מיזוג אוויר קומה 05
שם אתר: קניון הנגב מגדל משרדים

30/04/22

תאריך קריאה נוכחית:

01/04/22

תאריך קריאה קודמת:

לקוח/ה נכבד/ה, אנו מתכבדים להגיש את חישוב צריכת החשמל לתקופה 01/04/22 - 30/04/22:

מיזוג אוויר קומה 05 - 5 - 00024395(0x0)

סוג תעריף	סוג צריכה	קריאה קודמת	קריאה נוכחית	סה"כ צריכה בקוט"ש	מחיר לקוט"ש בא"ג	סה"כ לתשלום
פרטי חשבון עבור תאריכים:						
		01/04/22	30/04/22			
777	פסגה	1,900,259.10	1,903,810.79	3,551.69	46.64	1,656.51 ₪
778	גבע	1,004,575.05	1,005,328.12	753.08	38.61	290.76 ₪
779	שפל	850,058.10	850,162.20	104.10	31.90	33.21 ₪

סה"כ לדייר:

פסגה	גבע	שפל	סה"כ	שיא ביקוש
3,551.69	753.08	104.10	4,408.87	31.70
1,656.51 ₪	290.76 ₪	33.21 ₪	1,980.48 ₪	

סה"כ צריכה

סה"כ לתשלום

0.00 ₪	תשלום קבוע	
0.00 ₪	תשלום עבור גודל חיבור בKVA (0x0)	
1,980.48 ₪	סה"כ לתשלום	לא כולל מע"מ

התפלגות חיוב בש"ח לפי תע"ז

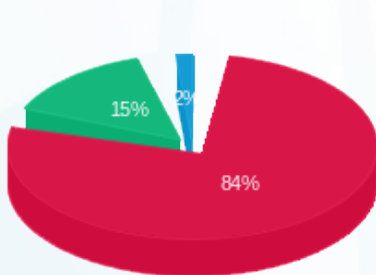

פסגה (1,656.51 ₪)
גבע (290.76 ₪)
שפל (33.21 ₪)

הסטוריית צריכה בקוט"ש

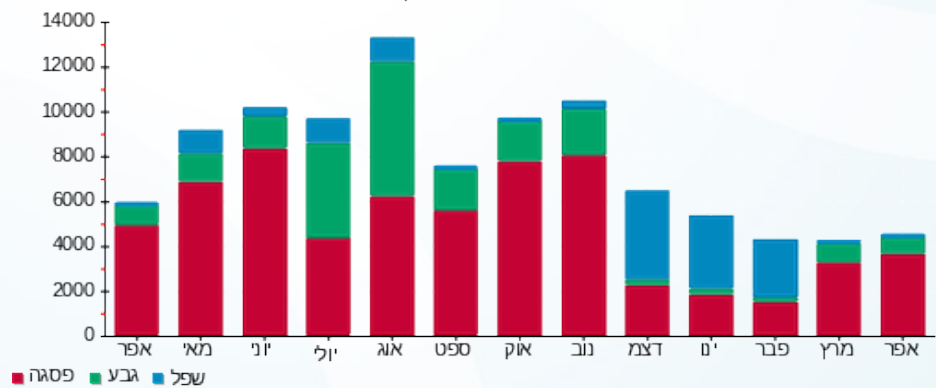

30/05/22 תאריך הפקה:
 30/04/22 תאריך קריאה נוכחית:
 01/04/22 תאריך קריאה קודמת:

שם דייר: מיזוג אוויר קומה 06
 שם אתר: קניון הנגב מגדל משרדים

לקוח/ה נכבד/ה, אנו מתכבדים להגיש את חישוב צריכת החשמל לתקופה 01/04/22 - 30/04/22:

מיזוג אוויר קומה 06 - 6 - 00024395(0x0)

סוג תעריף	סוג צריכה	קריאה קודמת	קריאה נוכחית	סה"כ צריכה בקוט"ש	מחיר לקוט"ש בא"ג	סה"כ לתשלום
		01/04/22	30/04/22	פרטי חשבון עבור תאריכים:		
777	פסגה	2,155,783.49	2,163,902.32	8,118.83	46.64	3,786.62 ₪
778	גבע	1,209,616.12	1,211,719.99	2,103.87	38.61	812.30 ₪
779	שפל	1,008,080.27	1,008,141.22	60.96	31.90	19.44 ₪

סה"כ לדייר:

פסגה	גבע	שפל	סה"כ	שיא ביקוש
8,118.83	2,103.87	60.96	10,283.66	59.79
3,786.62 ₪	812.30 ₪	19.44 ₪	4,618.37 ₪	

סה"כ צריכה
 סה"כ לתשלום

0.00 ₪	תשלום קבוע	
0.00 ₪	תשלום עבור גודל חיבור בKVA (0x0)	
4,618.37 ₪	סה"כ לתשלום	לא כולל מע"מ

התפלגות חיוב בש"ח לפי תעו"ז

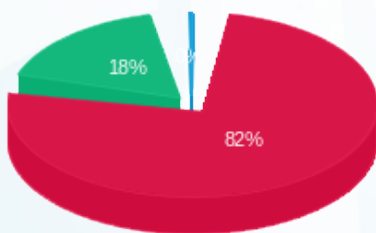

פסגה (₪ 3,786.62)
 גבע (₪ 812.30)
 שפל (₪ 19.44)

הסטוריית צריכה בקוט"ש

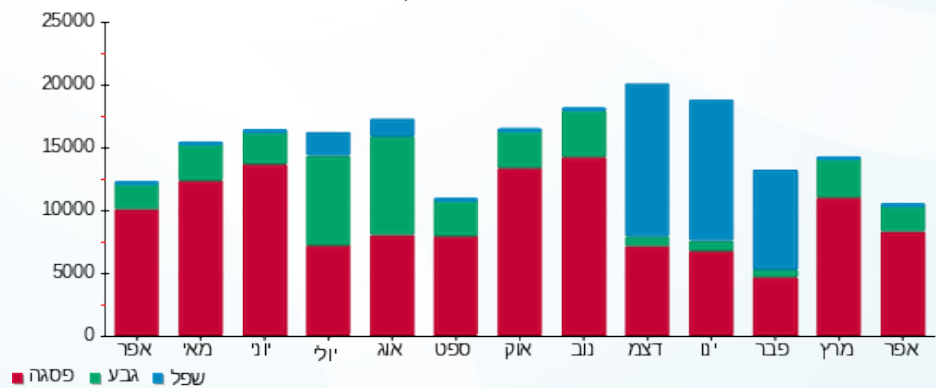



30/05/22 תאריך הפקדה:
 30/04/22 תאריך קריאה נוכחית:
 01/04/22 תאריך קריאה קודמת:

שם דייר: מיזוג אוויר קומה 07
 שם אתר: קניון הנגב מגדל משרדים

לקוח/ה נכבד/ה, אנו מתכבדים להגיש את חישוב צריכת החשמל לתקופה 01/04/22 - 30/04/22:

מיזוג אוויר קומה 07 - 7 - 00024395(0x0)

סוג תעריף	סוג צריכה	קריאה קודמת	קריאה נוכחית	סה"כ צריכה בקוט"ש	מחיר לקוט"ש בא"ג	סה"כ לתשלום
		01/04/22	30/04/22			
777	פסגה	1,722,502.09	1,739,957.86	17,455.76	46.64	8,141.37 ₪
778	גבע	909,183.14	914,115.63	4,932.50	38.61	1,904.44 ₪
779	שפל	799,001.55	799,666.40	664.84	31.90	212.09 ₪

סה"כ לדייר:

פסגה	גבע	שפל	סה"כ	שיא ביקוש
17,455.76	4,932.50	664.84	23,053.10	115.85
8,141.37 ₪	1,904.44 ₪	212.09 ₪	10,257.89 ₪	

סה"כ צריכה
 סה"כ לתשלום

0.00 ₪	תשלום קבוע	
0.00 ₪	תשלום עבור גודל חיבור בKVA (0x0)	
10,257.89 ₪	סה"כ לתשלום	לא כולל מע"מ

התפלגות חיוב בש"ח לפי תע"ז

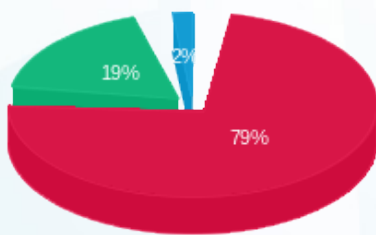

פסגה (8,141.37 ₪) 79%
 גבע (1,904.44 ₪) 19%
 שפל (212.09 ₪) 2%

הסטוריית צריכה בקוט"ש

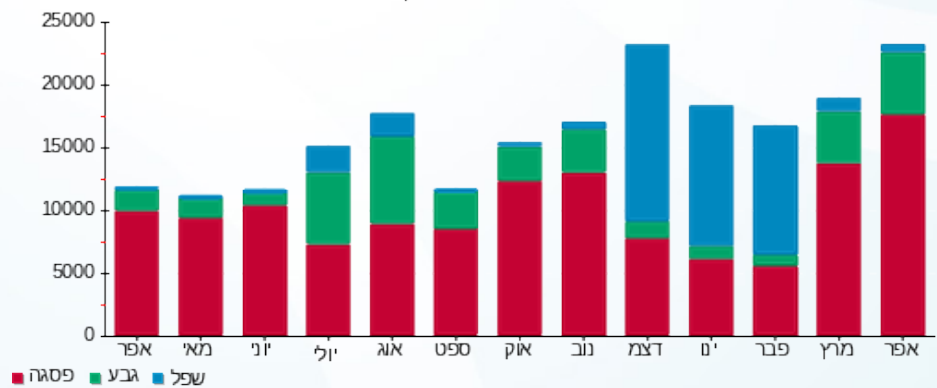

פסגה גבע שפל





30/05/22 תאריך הפקה:
 30/04/22 תאריך קריאה נוכחית:
 01/04/22 תאריך קריאה קודמת:

שם דייר: מיזוג אוויר קומה 08
 שם אתר: קניון הנגב מגדל משרדים

לקוח/ה נכבד/ה, אנו מתכבדים להגיש את חישוב צריכת החשמל לתקופה 01/04/22 - 30/04/22:

מיזוג אוויר קומה 08 - 8 - 00024395(0x0)

סוג תעריף	סוג צריכה	קריאה קודמת	קריאה נוכחית	סה"כ צריכה בקוט"ש	מחיר לקוט"ש בא"ג	סה"כ לתשלום
פרטי חשבון עבור תאריכים:						
		01/04/22	30/04/22			
777	פסגה	1,440,050.80	1,447,919.44	7,868.64	46.64	3,669.93 ₪
778	גבע	950,945.37	953,219.91	2,274.54	38.61	878.20 ₪
779	שפל	1,311,181.48	1,311,431.46	249.98	31.90	79.74 ₪

סה"כ לדייר:

פסגה	גבע	שפל	סה"כ	שיא ביקוש
7,868.64	2,274.54	249.98	10,393.16	59.77
3,669.93 ₪	878.20 ₪	79.74 ₪	4,627.88 ₪	

סה"כ צריכה
 סה"כ לתשלום

0.00 ₪	תשלום קבוע	
0.00 ₪	תשלום עבור גודל חיבור בKVA (0x0)	
4,627.88 ₪	סה"כ לתשלום	לא כולל מע"מ

התפלגות חיוב בש"ח לפי תע"ז

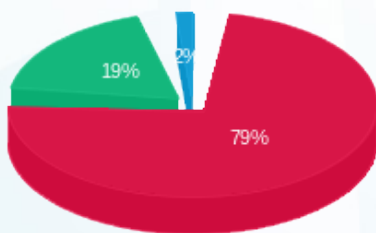

■ פסגה (3,669.93 ₪)
 ■ גבע (878.20 ₪)
 ■ שפל (79.74 ₪)

הסטוריית צריכה בקוט"ש

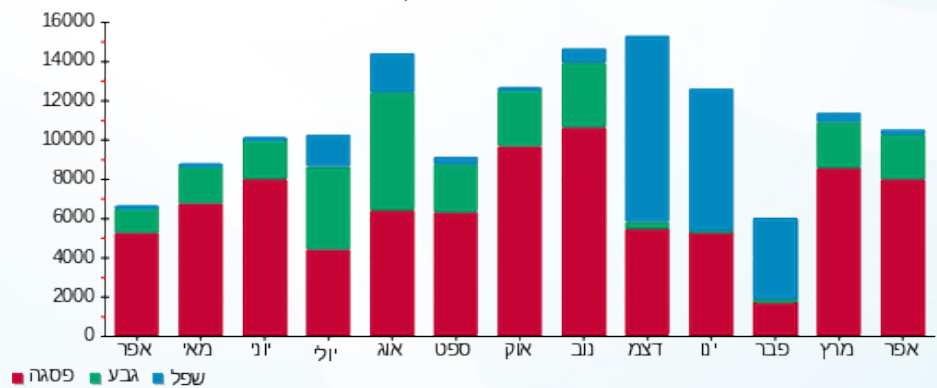

30/05/22 תאריך הפקדה:
 30/04/22 תאריך קריאה נוכחית:
 01/04/22 תאריך קריאה קודמת:

שם דייר: ממד קומה 04
 שם אתר: קניון הנגב מגדל משרדים

לקוח/ה נכבד/ה, אנו מתכבדים להגיש את חישוב צריכת החשמל לתקופה 01/04/22 - 30/04/22:

ממד קומה 04 - 4 - 00025306(0x0)

סוג תעריף	סוג צריכה	קריאה קודמת	קריאה נוכחית	סה"כ צריכה בקוט"ש	מחיר לקוט"ש בא"ג	סה"כ לתשלום
פרטי חשבון עבור תאריכים:						
777	פסגה	01/04/22	30/04/22	50.44	46.64	23.53 ₪
778	גבע	5,234.85	5,249.58	14.73	38.61	5.69 ₪
779	שפל	6,863.92	6,908.53	44.61	31.90	14.23 ₪

סה"כ לדייר:

פסגה	גבע	שפל	סה"כ	שיא ביקוש
50.44	14.73	44.61	109.79	0.20
23.53 ₪	5.69 ₪	14.23 ₪	43.45 ₪	

סה"כ צריכה
 סה"כ לתשלום

0.00 ₪	תשלום קבוע	
0.00 ₪	תשלום עבור גודל חיבור בKVA (0x0)	
43.45 ₪	סה"כ לתשלום	לא כולל מע"מ

התפלגות חיוב בש"ח לפי תע"ז

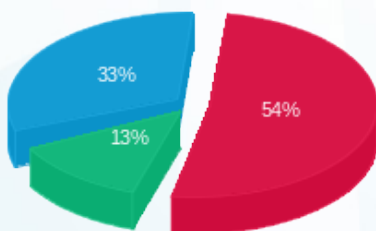

פסגה (23.53 ₪) ■
 גבע (5.69 ₪) ■
 שפל (14.23 ₪) ■

הסטוריית צריכה בקוט"ש

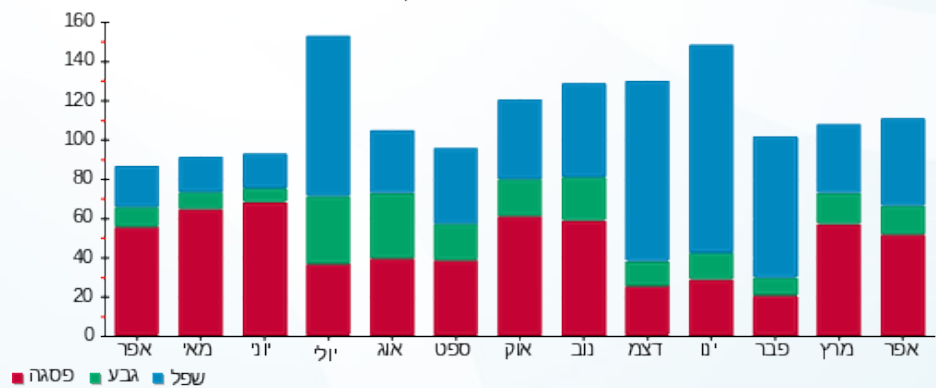

30/05/22 תאריך הפקדה:
 30/04/22 תאריך קריאה נוכחית:
 01/04/22 תאריך קריאה קודמת:

שם דייר: מפסק ראשי מעליות לידיעה
 שם אתר: קניון הנגב מגדל משרדים

לקוח/ה נכבד/ה, אנו מתכבדים להגיש את חישוב צריכת החשמל לתקופה 01/04/22 - 30/04/22:

מפסק ראשי מעליות לידיעה - 1 - 00024398 (0x0)

סוג תעריף	סוג צריכה	קריאה קודמת	קריאה נוכחית	סה"כ צריכה בקוט"ש	מחיר לקוט"ש בא"ג	סה"כ לתשלום
פרטי חשבון עבור תאריכים:						
777	פסגה	01/04/22	30/04/22	0.00	46.64	0.00 ₪
778	גבע	338,924.87	339,492.91	568.04	38.61	219.32 ₪
779	שפל	332,822.80	333,431.62	608.82	31.90	194.21 ₪

סה"כ לדייר:

פסגה	גבע	שפל	סה"כ	שיא ביקוש
0.00	568.04	608.82	1,176.86	13.07
0.00 ₪	219.32 ₪	194.21 ₪	413.53 ₪	

סה"כ צריכה
 סה"כ לתשלום

0.00 ₪	תשלום קבוע	
0.00 ₪	תשלום עבור גודל חיבור בKVA (0x0)	
413.53 ₪	סה"כ לתשלום	לא כולל מע"מ

התפלגות חיוב בש"ח לפי תעו"ז

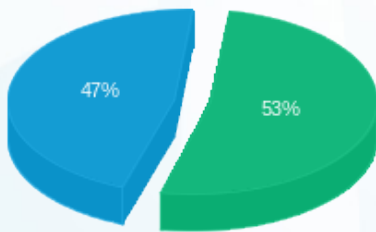

פסגה (0.00 ₪)
 גבע (219.32 ₪)
 שפל (194.21 ₪)

הסטוריית צריכה בקוט"ש

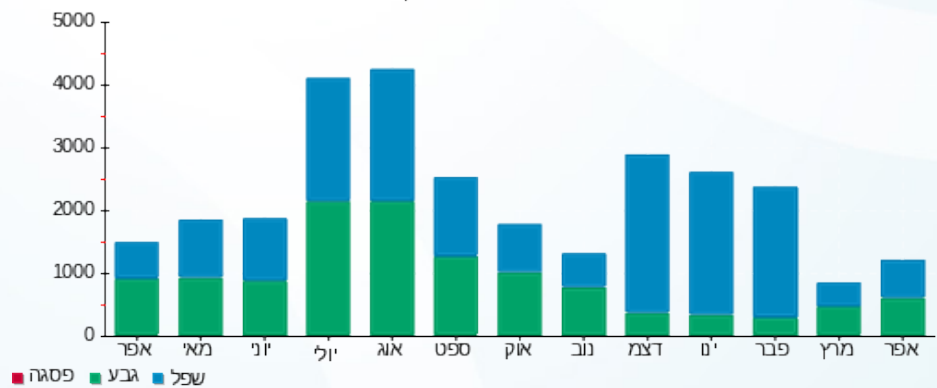



30/05/22 תאריך הפקה:
 30/04/22 תאריך קריאה נוכחית:
 01/04/22 תאריך קריאה קודמת:

שם דייר: סה"כ דיירים
שם אתר: קניון הנגב מגדל משרדים

לקוח/ה נכבד/ה, אנו מתכבדים להגיש את חישוב צריכת החשמל לתקופה 01/04/22 - 30/04/22:

דגאל - 5 - 00024401

סוג תעריף	סוג צריכה	קריאה קודמת	קריאה נוכחית	סה"כ צריכה בקוט"ש	מחיר לקוט"ש בא"ג	סה"כ לתשלום
פרטי חשבון עבור תאריכים:			30/04/22	01/04/22		
777	פסגה	195,714.07	196,257.67	543.60	46.64	253.53 ₪
778	גבע	89,372.58	89,395.81	23.22	38.61	8.97 ₪
779	שפל	100,205.81	100,250.98	45.17	31.90	14.41 ₪

מחלקת באר שבע - 2 - 14155756

סוג תעריף	סוג צריכה	קריאה קודמת	קריאה נוכחית	סה"כ צריכה בקוט"ש	מחיר לקוט"ש בא"ג	סה"כ לתשלום
פרטי חשבון עבור תאריכים:			30/04/22	01/04/22		
777	פסגה	87,366.50	88,485.70	1,119.20	46.64	521.99 ₪
778	גבע	20,887.20	20,980.50	93.30	38.61	36.02 ₪
779	שפל	62,739.60	62,986.00	246.40	31.90	78.60 ₪

סלקום - 6 - 00024396

סוג תעריף	סוג צריכה	קריאה קודמת	קריאה נוכחית	סה"כ צריכה בקוט"ש	מחיר לקוט"ש בא"ג	סה"כ לתשלום
פרטי חשבון עבור תאריכים:			30/04/22	01/04/22		
777	פסגה	1,003,922.35	1,008,820.04	4,897.69	46.64	2,284.28 ₪
778	גבע	715,801.66	717,756.50	1,954.83	38.61	754.76 ₪
779	שפל	1,600,849.96	1,605,813.05	4,963.09	31.90	1,583.23 ₪

ברגר ראנץ - 4 - 00025056

סוג תעריף	סוג צריכה	קריאה קודמת	קריאה נוכחית	סה"כ צריכה בקוט"ש	מחיר לקוט"ש בא"ג	סה"כ לתשלום
פרטי חשבון עבור תאריכים:			30/04/22	01/04/22		
777	פסגה	7,720.87	7,720.87	0.00	46.64	0.00 ₪
778	גבע	3,659.12	3,659.12	0.00	38.61	0.00 ₪
779	שפל	5,723.51	5,723.51	0.00	31.90	0.00 ₪



מן פאואר - 5 - 00025056

סוג תעריף	סוג צריכה	קריאה קודמת	קריאה נוכחית	סה"כ צריכה בקוט"ש	מחיר לקוט"ש בא"ג	סה"כ לתשלום
פרטי חשבון עבור תאריכים:						
777	פסגה	01/04/22	30/04/22	179.38	46.64	167,785.36
778	גבע	53,409.87	53,433.59	23.72	38.61	9.16
779	שפל	111,762.74	111,821.91	59.17	31.90	18.88

ביטן - 6 - 00024397

סוג תעריף	סוג צריכה	קריאה קודמת	קריאה נוכחית	סה"כ צריכה בקוט"ש	מחיר לקוט"ש בא"ג	סה"כ לתשלום
פרטי חשבון עבור תאריכים:						
777	פסגה	01/04/22	30/04/22	8.22	46.64	18,016.55
778	גבע	5,874.81	5,877.90	3.09	38.61	1.19
779	שפל	7,453.30	7,462.18	8.89	31.90	2.84

לחמן - 4 - 00024401

סוג תעריף	סוג צריכה	קריאה קודמת	קריאה נוכחית	סה"כ צריכה בקוט"ש	מחיר לקוט"ש בא"ג	סה"כ לתשלום
פרטי חשבון עבור תאריכים:						
777	פסגה	01/04/22	30/04/22	0.94	46.64	10,151.06
778	גבע	6,619.28	6,619.65	0.38	38.61	0.14
779	שפל	5,939.52	5,940.60	1.08	31.90	0.35

משאבינוש - 5 - 00024397

סוג תעריף	סוג צריכה	קריאה קודמת	קריאה נוכחית	סה"כ צריכה בקוט"ש	מחיר לקוט"ש בא"ג	סה"כ לתשלום
פרטי חשבון עבור תאריכים:						
777	פסגה	01/04/22	30/04/22	154.19	46.64	37,130.44
778	גבע	18,956.30	18,987.03	30.73	38.61	11.86
779	שפל	35,515.16	35,602.32	87.16	31.90	27.80

או אר אס - 1 - 00024395

סוג תעריף	סוג צריכה	קריאה קודמת	קריאה נוכחית	סה"כ צריכה בקוט"ש	מחיר לקוט"ש בא"ג	סה"כ לתשלום
פרטי חשבון עבור תאריכים:						
777	פסגה	01/04/22	30/04/22	116.91	46.64	60,285.25
778	גבע	29,443.54	29,454.42	10.88	38.61	4.20
779	שפל	44,070.06	44,102.31	32.25	31.90	10.29



א.א.ר.אס - 4 - 00024399

סוג תעריף	סוג צריכה	קריאה קודמת	קריאה נוכחית	סה"כ צריכה בקוט"ש	מחיר לקוט"ש בא"ג	סה"כ לתשלום
פרטי חשבון עבור תאריכים:						
777	פסגה	01/04/22	30/04/22	130.83	46.64	61.02 ₪
778	גבע	21,831.76	21,858.06	26.30	38.61	10.16 ₪
779	שפל	34,324.80	34,398.02	73.22	31.90	23.36 ₪

צומת - 2 - 00024395

סוג תעריף	סוג צריכה	קריאה קודמת	קריאה נוכחית	סה"כ צריכה בקוט"ש	מחיר לקוט"ש בא"ג	סה"כ לתשלום
פרטי חשבון עבור תאריכים:						
777	פסגה	01/04/22	30/04/22	185.85	46.64	86.68 ₪
778	גבע	18,003.95	18,045.00	41.04	38.61	15.85 ₪
779	שפל	39,303.40	39,405.66	102.26	31.90	32.62 ₪

עמותה לשיווין - 8 - 00025056

סוג תעריף	סוג צריכה	קריאה קודמת	קריאה נוכחית	סה"כ צריכה בקוט"ש	מחיר לקוט"ש בא"ג	סה"כ לתשלום
פרטי חשבון עבור תאריכים:						
777	פסגה	01/04/22	30/04/22	79.10	46.64	36.89 ₪
778	גבע	1,078.32	1,089.57	11.25	38.61	4.34 ₪
779	שפל	3,929.31	3,962.01	32.70	31.90	10.43 ₪

אבטחה - 4 - 14155756

סוג תעריף	סוג צריכה	קריאה קודמת	קריאה נוכחית	סה"כ צריכה בקוט"ש	מחיר לקוט"ש בא"ג	סה"כ לתשלום
פרטי חשבון עבור תאריכים:						
777	פסגה	01/04/22	30/04/22	348.20	46.64	162.40 ₪
778	גבע	9,066.00	9,215.40	149.40	38.61	57.68 ₪
779	שפל	27,254.10	27,648.70	394.60	31.90	125.88 ₪

אתגר חדש - 7 - 00025056

סוג תעריף	סוג צריכה	קריאה קודמת	קריאה נוכחית	סה"כ צריכה בקוט"ש	מחיר לקוט"ש בא"ג	סה"כ לתשלום
פרטי חשבון עבור תאריכים:						
777	פסגה	01/04/22	30/04/22	156.19	46.64	72.85 ₪
778	גבע	10,533.12	10,551.89	18.77	38.61	7.25 ₪
779	שפל	19,104.49	19,140.12	35.63	31.90	11.37 ₪



מטרופולין - 4 - 00021265

סוג תעריף	סוג צריכה	קריאה קודמת	קריאה נוכחית	סה"כ צריכה בקוט"ש	מחיר לקוט"ש בא"ג	סה"כ לתשלום
פרטי חשבון עבור תאריכים:						
777	פסגה	01/04/22	30/04/22	17.52	46.64	15,008.49
778	גבע	2,823.27	2,824.65	1.38	38.61	0.53 ₪
779	שפל	10,532.41	10,538.12	5.71	31.90	1.82 ₪

גולדן גוב - 2 - 00024396

סוג תעריף	סוג צריכה	קריאה קודמת	קריאה נוכחית	סה"כ צריכה בקוט"ש	מחיר לקוט"ש בא"ג	סה"כ לתשלום
פרטי חשבון עבור תאריכים:						
777	פסגה	01/04/22	30/04/22	50.98	46.64	15,729.40
778	גבע	9,855.32	9,862.39	7.07	38.61	2.73 ₪
779	שפל	11,416.69	11,434.57	17.88	31.90	5.70 ₪

לוי רמי - 7 - 00024401

סוג תעריף	סוג צריכה	קריאה קודמת	קריאה נוכחית	סה"כ צריכה בקוט"ש	מחיר לקוט"ש בא"ג	סה"כ לתשלום
פרטי חשבון עבור תאריכים:						
777	פסגה	01/04/22	30/04/22	122.66	46.64	19,489.93
778	גבע	11,900.01	11,934.50	34.48	38.61	13.31 ₪
779	שפל	18,581.43	18,672.44	91.00	31.90	29.03 ₪

מרפאת שיניים - 8 - 00024401

סוג תעריף	סוג צריכה	קריאה קודמת	קריאה נוכחית	סה"כ צריכה בקוט"ש	מחיר לקוט"ש בא"ג	סה"כ לתשלום
פרטי חשבון עבור תאריכים:						
777	פסגה	01/04/22	30/04/22	86.09	46.64	17,909.71
778	גבע	6,790.38	6,805.97	15.58	38.61	6.02 ₪
779	שפל	9,381.28	9,425.49	44.22	31.90	14.11 ₪

8 - 00024399 - IQ

סוג תעריף	סוג צריכה	קריאה קודמת	קריאה נוכחית	סה"כ צריכה בקוט"ש	מחיר לקוט"ש בא"ג	סה"כ לתשלום
פרטי חשבון עבור תאריכים:						
777	פסגה	01/04/22	30/04/22	441.39	46.64	136,313.17
778	גבע	68,210.17	68,368.56	158.39	38.61	61.15 ₪
779	שפל	59,498.21	59,915.78	417.57	31.90	133.21 ₪



מחק - 8 - 00024398

סה"כ לתשלום	מחיר לקוט"ש בא"ג	סה"כ צריכה בקוט"ש	קריאה נוכחית	קריאה קודמת	סוג צריכה	סוג תעריף
			30/04/22	01/04/22	פרטי חשבון עבור תאריכים:	
8.24 ₪	46.64	17.67	19,853.08	19,835.42	פסגה	777
2.71 ₪	38.61	7.02	16,005.40	15,998.38	גבע	778
6.44 ₪	31.90	20.19	26,770.81	26,750.62	שפל	779

נטורפיל - 3 - 00024399

סה"כ לתשלום	מחיר לקוט"ש בא"ג	סה"כ צריכה בקוט"ש	קריאה נוכחית	קריאה קודמת	סוג צריכה	סוג תעריף
			30/04/22	01/04/22	פרטי חשבון עבור תאריכים:	
306.07 ₪	46.64	656.24	135,515.05	134,858.81	פסגה	777
65.09 ₪	38.61	168.59	54,671.34	54,502.75	גבע	778
46.62 ₪	31.90	146.16	51,007.32	50,861.16	שפל	779

דגאל - 7 - 00024398

סה"כ לתשלום	מחיר לקוט"ש בא"ג	סה"כ צריכה בקוט"ש	קריאה נוכחית	קריאה קודמת	סוג צריכה	סוג תעריף
			30/04/22	01/04/22	פרטי חשבון עבור תאריכים:	
144.30 ₪	46.64	309.39	46,894.26	46,584.87	פסגה	777
13.96 ₪	38.61	36.17	17,376.01	17,339.84	גבע	778
31.25 ₪	31.90	97.97	25,665.54	25,567.58	שפל	779

עוד בוקר ושות - 5 - 00024398

סה"כ לתשלום	מחיר לקוט"ש בא"ג	סה"כ צריכה בקוט"ש	קריאה נוכחית	קריאה קודמת	סוג צריכה	סוג תעריף
			30/04/22	01/04/22	פרטי חשבון עבור תאריכים:	
142.84 ₪	46.64	306.27	44,768.19	44,461.92	פסגה	777
15.92 ₪	38.61	41.23	22,957.25	22,916.02	גבע	778
37.31 ₪	31.90	116.94	30,231.99	30,115.05	שפל	779

אתגר - 6 - 00025056

סה"כ לתשלום	מחיר לקוט"ש בא"ג	סה"כ צריכה בקוט"ש	קריאה נוכחית	קריאה קודמת	סוג צריכה	סוג תעריף
			30/04/22	01/04/22	פרטי חשבון עבור תאריכים:	
120.61 ₪	46.64	258.60	55,895.51	55,636.91	פסגה	777
13.16 ₪	38.61	34.09	16,698.17	16,664.09	גבע	778
14.78 ₪	31.90	46.33	33,222.48	33,176.15	שפל	779



מחנן סושיה - 1 - 00025306

סוג תעריף	סוג צריכה	קריאה קודמת	קריאה נוכחית	סה"כ צריכה בקוט"ש	מחיר לקוט"ש בא"ג	סה"כ לתשלום
פרטי חשבון עבור תאריכים:						
777	פסגה	01/04/22	30/04/22	24.54	46.64	11.44 ₪
778	גבע	6,228.06	6,238.11	10.04	38.61	3.88 ₪
779	שפל	11,440.78	11,467.69	26.91	31.90	8.58 ₪

שירותי תוכן - 5 - 00021265

סוג תעריף	סוג צריכה	קריאה קודמת	קריאה נוכחית	סה"כ צריכה בקוט"ש	מחיר לקוט"ש בא"ג	סה"כ לתשלום
פרטי חשבון עבור תאריכים:						
777	פסגה	01/04/22	30/04/22	51.98	46.64	24.24 ₪
778	גבע	380.86	397.74	16.87	38.61	6.51 ₪
779	שפל	1,452.73	1,501.16	48.43	31.90	15.45 ₪

נוכבי - 8 - 00024397

סוג תעריף	סוג צריכה	קריאה קודמת	קריאה נוכחית	סה"כ צריכה בקוט"ש	מחיר לקוט"ש בא"ג	סה"כ לתשלום
פרטי חשבון עבור תאריכים:						
777	פסגה	01/04/22	30/04/22	33.17	46.64	15.47 ₪
778	גבע	8,506.22	8,518.73	12.51	38.61	4.83 ₪
779	שפל	11,947.66	11,983.25	35.59	31.90	11.35 ₪

לחמן - 2 - 00025306

סוג תעריף	סוג צריכה	קריאה קודמת	קריאה נוכחית	סה"כ צריכה בקוט"ש	מחיר לקוט"ש בא"ג	סה"כ לתשלום
פרטי חשבון עבור תאריכים:						
777	פסגה	01/04/22	30/04/22	46.91	46.64	21.88 ₪
778	גבע	4,820.71	4,839.51	18.80	38.61	7.26 ₪
779	שפל	10,393.44	10,446.95	53.51	31.90	17.07 ₪

לאומית - 4 - 00024396

סוג תעריף	סוג צריכה	קריאה קודמת	קריאה נוכחית	סה"כ צריכה בקוט"ש	מחיר לקוט"ש בא"ג	סה"כ לתשלום
פרטי חשבון עבור תאריכים:						
777	פסגה	01/04/22	30/04/22	3,245.16	46.64	1,513.54 ₪
778	גבע	319,363.74	319,942.73	579.00	38.61	223.55 ₪
779	שפל	440,937.75	442,409.16	1,471.41	31.90	469.38 ₪



לאומית - 6 - 00024397

סוג תעריף	סוג צריכה	קריאה קודמת	קריאה נוכחית	סה"כ צריכה בקוט"ש	מחיר לקוט"ש בא"ג	סה"כ לתשלום
פרטי חשבון עבור תאריכים:						
777	פסגה	01/04/22	30/04/22	8.22	46.64	18,016.55
778	גבע	5,874.81	5,877.90	3.09	38.61	1.19
779	שפל	7,453.30	7,462.18	8.89	31.90	2.84

מדיטון - 5 - 00024396

סוג תעריף	סוג צריכה	קריאה קודמת	קריאה נוכחית	סה"כ צריכה בקוט"ש	מחיר לקוט"ש בא"ג	סה"כ לתשלום
פרטי חשבון עבור תאריכים:						
777	פסגה	01/04/22	30/04/22	890.35	46.64	212,957.10
778	גבע	96,649.13	96,808.98	159.85	38.61	61.72
779	שפל	114,481.80	114,776.64	294.84	31.90	94.05

י.ה.ל.ה - 1 - 00024399

סוג תעריף	סוג צריכה	קריאה קודמת	קריאה נוכחית	סה"כ צריכה בקוט"ש	מחיר לקוט"ש בא"ג	סה"כ לתשלום
פרטי חשבון עבור תאריכים:						
777	פסגה	01/04/22	30/04/22	0.00	46.64	28,453.88
778	גבע	18,855.02	18,855.03	0.0005	38.61	0.00
779	שפל	15,225.54	15,225.54	0.00	31.90	0.00

נכי צהל - 3 - 00021265

סוג תעריף	סוג צריכה	קריאה קודמת	קריאה נוכחית	סה"כ צריכה בקוט"ש	מחיר לקוט"ש בא"ג	סה"כ לתשלום
פרטי חשבון עבור תאריכים:						
777	פסגה	01/04/22	30/04/22	63.02	46.64	83,052.29
778	גבע	34,965.85	34,985.26	19.41	38.61	7.49
779	שפל	50,121.32	50,178.56	57.24	31.90	18.26

דגאל סיעוד - 7 - 00025306

סוג תעריף	סוג צריכה	קריאה קודמת	קריאה נוכחית	סה"כ צריכה בקוט"ש	מחיר לקוט"ש בא"ג	סה"כ לתשלום
פרטי חשבון עבור תאריכים:						
777	פסגה	01/04/22	30/04/22	6.17	46.64	14,088.89
778	גבע	5,702.52	5,702.89	0.37	38.61	0.14
779	שפל	8,727.29	8,727.96	0.67	31.90	0.21



חבר - 3 - 00024398

סוג תעריף	סוג צריכה	קריאה קודמת	קריאה נוכחית	סה"כ צריכה בקוט"ש	מחיר לקוט"ש בא"ג	סה"כ לתשלום
פרטי חשבון עבור תאריכים:						
777	פסגה	01/04/22	30/04/22	115.43	46.64	53.84 ₪
778	גבע	22,086.95	22,096.58	9.63	38.61	3.72 ₪
779	שפל	28,583.26	28,610.33	27.07	31.90	8.64 ₪

מכון קאר - 3 - 14155746

סוג תעריף	סוג צריכה	קריאה קודמת	קריאה נוכחית	סה"כ צריכה בקוט"ש	מחיר לקוט"ש בא"ג	סה"כ לתשלום
פרטי חשבון עבור תאריכים:						
777	פסגה	01/04/22	30/04/22	2,385.20	46.64	1,112.46 ₪
778	גבע	24,281.40	24,771.20	489.80	38.61	189.11 ₪
779	שפל	29,054.40	29,262.80	208.40	31.90	66.48 ₪

יואל גבע - 3 - 00025056

סוג תעריף	סוג צריכה	קריאה קודמת	קריאה נוכחית	סה"כ צריכה בקוט"ש	מחיר לקוט"ש בא"ג	סה"כ לתשלום
פרטי חשבון עבור תאריכים:						
777	פסגה	01/04/22	30/04/22	995.71	46.64	464.40 ₪
778	גבע	80,498.85	80,665.68	166.83	38.61	64.41 ₪
779	שפל	101,535.35	101,865.21	329.86	31.90	105.23 ₪

שירתי אבטחה - 6 - 00025306

סוג תעריף	סוג צריכה	קריאה קודמת	קריאה נוכחית	סה"כ צריכה בקוט"ש	מחיר לקוט"ש בא"ג	סה"כ לתשלום
פרטי חשבון עבור תאריכים:						
777	פסגה	01/04/22	30/04/22	45.41	46.64	21.18 ₪
778	גבע	10,988.49	10,993.84	5.35	38.61	2.06 ₪
779	שפל	18,552.40	18,567.98	15.58	31.90	4.97 ₪

רסקינד - 1 - 00024401

סוג תעריף	סוג צריכה	קריאה קודמת	קריאה נוכחית	סה"כ צריכה בקוט"ש	מחיר לקוט"ש בא"ג	סה"כ לתשלום
פרטי חשבון עבור תאריכים:						
777	פסגה	01/04/22	30/04/22	166.26	46.64	77.54 ₪
778	גבע	18,933.45	18,957.98	24.53	38.61	9.47 ₪
779	שפל	21,979.63	22,046.26	66.62	31.90	21.25 ₪



לחמן - 3 - 00024401

סוג תעריף	סוג צריכה	קריאה קודמת	קריאה נוכחית	סה"כ צריכה בקוט"ש	מחיר לקוט"ש בא"ג	סה"כ לתשלום
פרטי חשבון עבור תאריכים:						
777	פסגה	01/04/22	30/04/22	219.63	46.64	102.44 ₪
778	גבע	95,632.35	95,685.24	52.89	38.61	20.42 ₪
779	שפל	107,508.18	107,621.01	112.83	31.90	35.99 ₪

שירותי בריאות כללית - 3 - 00024396

סוג תעריף	סוג צריכה	קריאה קודמת	קריאה נוכחית	סה"כ צריכה בקוט"ש	מחיר לקוט"ש בא"ג	סה"כ לתשלום
פרטי חשבון עבור תאריכים:						
777	פסגה	01/04/22	30/04/22	3,549.16	46.64	1,655.33 ₪
778	גבע	466,745.80	467,309.84	564.04	38.61	217.77 ₪
779	שפל	677,442.90	679,119.44	1,676.54	31.90	534.82 ₪

שירותי בריאות כללית - 1 - 000002

סוג תעריף	סוג צריכה	קריאה קודמת	קריאה נוכחית	סה"כ צריכה בקוט"ש	מחיר לקוט"ש בא"ג	סה"כ לתשלום
פרטי חשבון עבור תאריכים:						
777	פסגה	01/04/22	30/04/22	0.00	46.64	0.00 ₪
778	גבע	0.00	0.00	0.00	38.61	0.00 ₪
779	שפל	0.00	0.00	0.00	31.90	0.00 ₪

שירותי בריאות כללית - 6 - 00024401

סוג תעריף	סוג צריכה	קריאה קודמת	קריאה נוכחית	סה"כ צריכה בקוט"ש	מחיר לקוט"ש בא"ג	סה"כ לתשלום
פרטי חשבון עבור תאריכים:						
777	פסגה	01/04/22	30/04/22	580.006	46.64	270.51 ₪
778	גבע	39,901.50	39,992.42	90.91	38.61	35.10 ₪
779	שפל	42,938.55	43,174.79	236.25	31.90	75.36 ₪

שירותי בריאות כללית - 6 - 00024399

סוג תעריף	סוג צריכה	קריאה קודמת	קריאה נוכחית	סה"כ צריכה בקוט"ש	מחיר לקוט"ש בא"ג	סה"כ לתשלום
פרטי חשבון עבור תאריכים:						
777	פסגה	01/04/22	30/04/22	2,371.30	46.64	1,105.98 ₪
778	גבע	301,403.29	301,946.42	543.13	38.61	209.70 ₪
779	שפל	433,447.90	435,007.90	1,560.008	31.90	497.64 ₪





שירותי בריאות כללית - 1 - 14155746

סוג תעריף	סוג צריכה	קריאה קודמת	קריאה נוכחית	סה"כ צריכה בקוט"ש	מחיר לקוט"ש בא"ג	סה"כ לתשלום
פרטי חשבון עבור תאריכים:						
777	פסגה	01/04/22	30/04/22	480.70	46.64	224.20 ₪
778	גבע	9,386.80	9,567.80	181.00	38.61	69.88 ₪
779	שפל	24,116.30	24,229.10	112.80	31.90	35.98 ₪

שירותי בריאות כללית - 4 - 00024398

סוג תעריף	סוג צריכה	קריאה קודמת	קריאה נוכחית	סה"כ צריכה בקוט"ש	מחיר לקוט"ש בא"ג	סה"כ לתשלום
פרטי חשבון עבור תאריכים:						
777	פסגה	01/04/22	30/04/22	1,185.53	46.64	552.93 ₪
778	גבע	108,846.06	109,138.69	292.64	38.61	112.99 ₪
779	שפל	170,422.18	171,204.52	782.35	31.90	249.57 ₪

שירותי בריאות כללית - 3 - 00025306

סוג תעריף	סוג צריכה	קריאה קודמת	קריאה נוכחית	סה"כ צריכה בקוט"ש	מחיר לקוט"ש בא"ג	סה"כ לתשלום
פרטי חשבון עבור תאריכים:						
777	פסגה	01/04/22	30/04/22	74.84	46.64	34.91 ₪
778	גבע	6,485.69	6,492.87	7.18	38.61	2.77 ₪
779	שפל	7,746.99	7,777.14	30.16	31.90	9.62 ₪

שירותי בריאות כללית - 7 - 00024397

סוג תעריף	סוג צריכה	קריאה קודמת	קריאה נוכחית	סה"כ צריכה בקוט"ש	מחיר לקוט"ש בא"ג	סה"כ לתשלום
פרטי חשבון עבור תאריכים:						
777	פסגה	01/04/22	30/04/22	182.67	46.64	85.20 ₪
778	גבע	21,001.40	21,048.11	46.71	38.61	18.04 ₪
779	שפל	30,862.65	30,990.75	128.10	31.90	40.86 ₪

שירותי בריאות כללית - 5 - 00024398

סוג תעריף	סוג צריכה	קריאה קודמת	קריאה נוכחית	סה"כ צריכה בקוט"ש	מחיר לקוט"ש בא"ג	סה"כ לתשלום
פרטי חשבון עבור תאריכים:						
777	פסגה	01/04/22	30/04/22	306.27	46.64	142.84 ₪
778	גבע	22,916.02	22,957.25	41.23	38.61	15.92 ₪
779	שפל	30,115.05	30,231.99	116.94	31.90	37.31 ₪





דינרשטיין - 7 - 00024399

סוג תעריף	סוג צריכה	קריאה קודמת	קריאה נוכחית	סה"כ צריכה בקוט"ש	מחיר לקוט"ש בא"ג	סה"כ לתשלום
פרטי חשבון עבור תאריכים:			30/04/22	01/04/22		
777	פסגה	56,487.59	56,663.15	175.56	46.64	81.88 ₪
778	גבע	18,148.28	18,168.17	19.89	38.61	7.68 ₪
779	שפל	24,274.07	24,322.86	48.79	31.90	15.56 ₪

אזור - 5 - 00024399

סוג תעריף	סוג צריכה	קריאה קודמת	קריאה נוכחית	סה"כ צריכה בקוט"ש	מחיר לקוט"ש בא"ג	סה"כ לתשלום
פרטי חשבון עבור תאריכים:			30/04/22	01/04/22		
777	פסגה	17,146.52	17,190.15	43.63	46.64	20.35 ₪
778	גבע	7,937.59	7,948.58	10.99	38.61	4.24 ₪
779	שפל	7,091.67	7,105.89	14.22	31.90	4.54 ₪

שוהם - 2 - 00024399

סוג תעריף	סוג צריכה	קריאה קודמת	קריאה נוכחית	סה"כ צריכה בקוט"ש	מחיר לקוט"ש בא"ג	סה"כ לתשלום
פרטי חשבון עבור תאריכים:			30/04/22	01/04/22		
777	פסגה	24,143.54	24,373.05	229.51	46.64	107.04 ₪
778	גבע	13,846.62	13,862.92	16.29	38.61	6.29 ₪
779	שפל	18,017.32	18,059.87	42.56	31.90	13.58 ₪

סה"כ לדייר:

פסגה	גבע	שפל	סה"כ	שיא ביקוש
27,663.44	6,273.90	14,592.13	48,529.47	131.42
₪ 12,902.23	₪ 2,422.35	₪ 4,654.89	₪ 19,979.47	

סה"כ צריכה
סה"כ לתשלום

תשלום קבוע	סה"כ לתשלום
0.00 ₪	19,979.47 ₪
לא כולל מע"מ	

התפלגות חיוב בש"ח לפי תע"ז

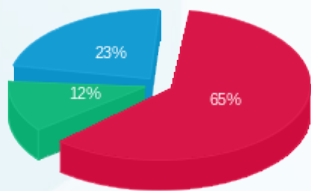

פסגה (12,902.23 ₪)
גבע (2,422.35 ₪)
שפל (4,654.89 ₪)

הסטוריית צריכה בקוט"ש

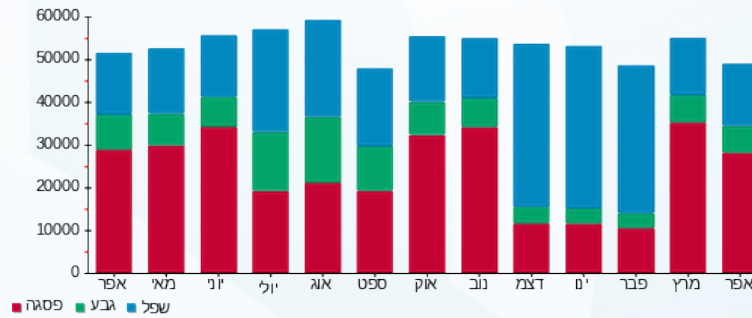



30/05/22

תאריך הפקה:

שם דייר: ציבורי מחושב של מגדל
שם אתר: קניון הנגב מגדל משרדים

30/04/22

תאריך קריאה נוכחית:

01/04/22

תאריך קריאה קודמת:

לקוח/ה נכבד/ה, אנו מתכבדים להגיש את חישוב צריכת החשמל לתקופה 01/04/22 - 30/04/22:
נכי צהל - 3 - 00021265

סוג תעריף	סוג צריכה	קריאה קודמת	קריאה נוכחית	סה"כ צריכה בקוט"ש	מחיר לקוט"ש בא"ג	סה"כ לתשלום
			30/04/22	01/04/22	פרטי חשבון עבור תאריכים:	
777	פסגה	82,989.27	83,052.29	-63.02	46.64	₪ -29.39
778	גבע	34,965.85	34,985.26	-19.41	38.61	₪ -7.49
779	שפל	50,121.32	50,178.56	-57.24	31.90	₪ -18.26

מטרופולין - 4 - 00021265

סוג תעריף	סוג צריכה	קריאה קודמת	קריאה נוכחית	סה"כ צריכה בקוט"ש	מחיר לקוט"ש בא"ג	סה"כ לתשלום
			30/04/22	01/04/22	פרטי חשבון עבור תאריכים:	
777	פסגה	14,990.97	15,008.49	-17.52	46.64	₪ -8.17
778	גבע	2,823.27	2,824.65	-1.38	38.61	₪ -0.53
779	שפל	10,532.41	10,538.12	-5.71	31.90	₪ -1.82

265-5 - 5 - 00021265

סוג תעריף	סוג צריכה	קריאה קודמת	קריאה נוכחית	סה"כ צריכה בקוט"ש	מחיר לקוט"ש בא"ג	סה"כ לתשלום
			30/04/22	01/04/22	פרטי חשבון עבור תאריכים:	
777	פסגה	1,337.04	1,389.02	-51.98	46.64	₪ -24.24
778	גבע	380.86	397.74	-16.87	38.61	₪ -6.51
779	שפל	1,452.73	1,501.16	-48.43	31.90	₪ -15.45

אוראס - 1 - 00024395

סוג תעריף	סוג צריכה	קריאה קודמת	קריאה נוכחית	סה"כ צריכה בקוט"ש	מחיר לקוט"ש בא"ג	סה"כ לתשלום
			30/04/22	01/04/22	פרטי חשבון עבור תאריכים:	
777	פסגה	60,168.35	60,285.25	-116.91	46.64	₪ -54.53
778	גבע	29,443.54	29,454.42	-10.88	38.61	₪ -4.20
779	שפל	44,070.06	44,102.31	-32.25	31.90	₪ -10.29





סי טי צומת - 2 - 00024395

סה"כ לתשלום	מחיר לקוט"ש בא"ג	סה"כ צריכה בקוט"ש	קריאה נוכחית	קריאה קודמת	סוג צריכה	סוג תעריף
			30/04/22	01/04/22	פרטי חשבון עבור תאריכים:	
₪ -86.68	46.64	-185.85	41,123.44	40,937.60	פסגה	777
₪ -15.85	38.61	-41.04	18,045.00	18,003.95	גבע	778
₪ -32.62	31.90	-102.26	39,405.66	39,303.40	שפל	779

מיזוג 5 - 5 - 00024395

סה"כ לתשלום	מחיר לקוט"ש בא"ג	סה"כ צריכה בקוט"ש	קריאה נוכחית	קריאה קודמת	סוג צריכה	סוג תעריף
			30/04/22	01/04/22	פרטי חשבון עבור תאריכים:	
₪ -1,656.51	46.64	-3,551.69	1,903,810.79	1,900,259.10	פסגה	777
₪ -290.76	38.61	-753.08	1,005,328.12	1,004,575.05	גבע	778
₪ -33.21	31.90	-104.10	850,162.20	850,058.10	שפל	779

מיזוג 6 - 6 - 00024395

סה"כ לתשלום	מחיר לקוט"ש בא"ג	סה"כ צריכה בקוט"ש	קריאה נוכחית	קריאה קודמת	סוג צריכה	סוג תעריף
			30/04/22	01/04/22	פרטי חשבון עבור תאריכים:	
₪ -3,786.62	46.64	-8,118.83	2,163,902.32	2,155,783.49	פסגה	777
₪ -812.30	38.61	-2,103.87	1,211,719.99	1,209,616.12	גבע	778
₪ -19.44	31.90	-60.96	1,008,141.22	1,008,080.27	שפל	779

מיזוג 7 - 7 - 00024395

סה"כ לתשלום	מחיר לקוט"ש בא"ג	סה"כ צריכה בקוט"ש	קריאה נוכחית	קריאה קודמת	סוג צריכה	סוג תעריף
			30/04/22	01/04/22	פרטי חשבון עבור תאריכים:	
₪ -8,141.37	46.64	-17,455.76	1,739,957.86	1,722,502.09	פסגה	777
₪ -1,904.44	38.61	-4,932.50	914,115.63	909,183.14	גבע	778
₪ -212.09	31.90	-664.84	799,666.40	799,001.55	שפל	779

מיזוג 8 - 8 - 00024395

סה"כ לתשלום	מחיר לקוט"ש בא"ג	סה"כ צריכה בקוט"ש	קריאה נוכחית	קריאה קודמת	סוג צריכה	סוג תעריף
			30/04/22	01/04/22	פרטי חשבון עבור תאריכים:	
₪ -3,669.93	46.64	-7,868.64	1,447,919.44	1,440,050.80	פסגה	777
₪ -878.20	38.61	-2,274.54	953,219.91	950,945.37	גבע	778
₪ -79.74	31.90	-249.98	1,311,431.46	1,311,181.48	שפל	779



גולדן גוב - 2 - 00024396

סה"כ לתשלום	מחיר לקוט"ש בא"ג	סה"כ צריכה בקוט"ש	קריאה נוכחית	קריאה קודמת	סוג צריכה	סוג תעריף
			30/04/22	01/04/22	פרטי חשבון עבור תאריכים:	
₪ -23.78	46.64	-50.98	15,729.40	15,678.43	פסגה	777
₪ -2.73	38.61	-7.07	9,862.39	9,855.32	גבע	778
₪ -5.70	31.90	-17.88	11,434.57	11,416.69	שפל	779

שירותי בריאות כללית מחוז דרום - 3 - 00024396

סה"כ לתשלום	מחיר לקוט"ש בא"ג	סה"כ צריכה בקוט"ש	קריאה נוכחית	קריאה קודמת	סוג צריכה	סוג תעריף
			30/04/22	01/04/22	פרטי חשבון עבור תאריכים:	
₪ -1,655.33	46.64	-3,549.16	905,953.66	902,404.50	פסגה	777
₪ -217.77	38.61	-564.04	467,309.84	466,745.80	גבע	778
₪ -534.82	31.90	-1,676.54	679,119.44	677,442.90	שפל	779

קופת חולים לאומית - 4 - 00024396

סה"כ לתשלום	מחיר לקוט"ש בא"ג	סה"כ צריכה בקוט"ש	קריאה נוכחית	קריאה קודמת	סוג צריכה	סוג תעריף
			30/04/22	01/04/22	פרטי חשבון עבור תאריכים:	
₪ -1,513.54	46.64	-3,245.16	622,794.45	619,549.29	פסגה	777
₪ -223.55	38.61	-579.00	319,942.73	319,363.74	גבע	778
₪ -469.38	31.90	-1,471.41	442,409.16	440,937.75	שפל	779

מדיטון - 5 - 00024396

סה"כ לתשלום	מחיר לקוט"ש בא"ג	סה"כ צריכה בקוט"ש	קריאה נוכחית	קריאה קודמת	סוג צריכה	סוג תעריף
			30/04/22	01/04/22	פרטי חשבון עבור תאריכים:	
₪ -415.26	46.64	-890.35	212,957.10	212,066.75	פסגה	777
₪ -61.72	38.61	-159.85	96,808.98	96,649.13	גבע	778
₪ -94.05	31.90	-294.84	114,776.64	114,481.80	שפל	779

סלקום חדר - 6 - 00024396

סה"כ לתשלום	מחיר לקוט"ש בא"ג	סה"כ צריכה בקוט"ש	קריאה נוכחית	קריאה קודמת	סוג צריכה	סוג תעריף
			30/04/22	01/04/22	פרטי חשבון עבור תאריכים:	
₪ -2,284.28	46.64	-4,897.69	1,008,820.04	1,003,922.35	פסגה	777
₪ -754.76	38.61	-1,954.83	717,756.50	715,801.66	גבע	778
₪ -1,583.23	31.90	-4,963.09	1,605,813.05	1,600,849.96	שפל	779



מיזוג אוויר 1 - 8 - 00024396

סוג תעריף	סוג צריכה	קריאה קודמת	קריאה נוכחית	סה"כ צריכה בקוט"ש	מחיר לקוט"ש בא"ג	סה"כ לתשלום
פרטי חשבון עבור תאריכים:			30/04/22	01/04/22		
777	פסגה	1,473,593.04	1,480,906.73	-7,313.70	46.64	₪ -3,411.11
778	גבע	709,858.45	711,232.94	-1,374.50	38.61	₪ -530.69
779	שפל	561,350.34	561,756.38	-406.04	31.90	₪ -129.53

מיזוג 1 - 2 - 00024397

סוג תעריף	סוג צריכה	קריאה קודמת	קריאה נוכחית	סה"כ צריכה בקוט"ש	מחיר לקוט"ש בא"ג	סה"כ לתשלום
פרטי חשבון עבור תאריכים:			30/04/22	01/04/22		
777	פסגה	2,078,401.88	2,089,556.06	-11,154.18	46.64	₪ -5,202.31
778	גבע	1,071,704.12	1,074,454.16	-2,750.04	38.61	₪ -1,061.79
779	שפל	543,748.67	543,797.31	-48.64	31.90	₪ -15.52

מיזוג 2 - 3 - 00024397

סוג תעריף	סוג צריכה	קריאה קודמת	קריאה נוכחית	סה"כ צריכה בקוט"ש	מחיר לקוט"ש בא"ג	סה"כ לתשלום
פרטי חשבון עבור תאריכים:			30/04/22	01/04/22		
777	פסגה	1,744,069.75	1,755,114.15	-11,044.40	46.64	₪ -5,151.11
778	גבע	843,137.90	844,876.83	-1,738.93	38.61	₪ -671.40
779	שפל	561,444.82	561,510.85	-66.03	31.90	₪ -21.06

מיזוג 3 - 4 - 00024397

סוג תעריף	סוג צריכה	קריאה קודמת	קריאה נוכחית	סה"כ צריכה בקוט"ש	מחיר לקוט"ש בא"ג	סה"כ לתשלום
פרטי חשבון עבור תאריכים:			30/04/22	01/04/22		
777	פסגה	1,698,650.48	1,707,824.42	-9,173.94	46.64	₪ -4,278.72
778	גבע	899,751.93	901,723.68	-1,971.75	38.61	₪ -761.29
779	שפל	533,275.41	533,375.51	-100.10	31.90	₪ -31.93

שנאי 1 - 4 - 00024397

סוג תעריף	סוג צריכה	קריאה קודמת	קריאה נוכחית	סה"כ צריכה בקוט"ש	מחיר לקוט"ש בא"ג	סה"כ לתשלום
פרטי חשבון עבור תאריכים:			30/04/22	01/04/22		
777	פסגה	15,538,026.60	15,611,706.04	73,679.44	46.64	₪ 34,364.09
778	גבע	8,329,638.68	8,345,983.88	16,345.20	38.61	₪ 6,310.88
779	שפל	9,509,839.12	9,522,229.84	12,390.72	31.90	₪ 3,952.64



משאבי אנוש - 5 - 00024397

סוג תעריף	סוג צריכה	קריאה קודמת	קריאה נוכחית	סה"כ צריכה בקוט"ש	מחיר לקוט"ש בא"ג	סה"כ לתשלום
פרטי חשבון עבור תאריכים:						
777	פסגה	01/04/22	30/04/22	-154.19	46.64	₪ -71.91
778	גבע	18,956.30	18,987.03	-30.73	38.61	₪ -11.86
779	שפל	35,515.16	35,602.32	-87.16	31.90	₪ -27.80

ביטוח חיים - 6 - 00024397

סוג תעריף	סוג צריכה	קריאה קודמת	קריאה נוכחית	סה"כ צריכה בקוט"ש	מחיר לקוט"ש בא"ג	סה"כ לתשלום
פרטי חשבון עבור תאריכים:						
777	פסגה	18,008.33	18,016.55	-8.22	46.64	₪ -3.83
778	גבע	5,874.81	5,877.90	-3.09	38.61	₪ -1.19
779	שפל	7,453.30	7,462.18	-8.89	31.90	₪ -2.84

כללית - 7 - 00024397

סוג תעריף	סוג צריכה	קריאה קודמת	קריאה נוכחית	סה"כ צריכה בקוט"ש	מחיר לקוט"ש בא"ג	סה"כ לתשלום
פרטי חשבון עבור תאריכים:						
777	פסגה	37,212.05	37,394.71	-182.67	46.64	₪ -85.20
778	גבע	21,001.40	21,048.11	-46.71	38.61	₪ -18.04
779	שפל	30,862.65	30,990.75	-128.10	31.90	₪ -40.86

כוכבי יעל - 8 - 00024397

סוג תעריף	סוג צריכה	קריאה קודמת	קריאה נוכחית	סה"כ צריכה בקוט"ש	מחיר לקוט"ש בא"ג	סה"כ לתשלום
פרטי חשבון עבור תאריכים:						
777	פסגה	13,669.47	13,702.64	-33.17	46.64	₪ -15.47
778	גבע	8,506.22	8,518.73	-12.51	38.61	₪ -4.83
779	שפל	11,947.66	11,983.25	-35.59	31.90	₪ -11.35

שנאי 2 - 2 - 00024398

סוג תעריף	סוג צריכה	קריאה קודמת	קריאה נוכחית	סה"כ צריכה בקוט"ש	מחיר לקוט"ש בא"ג	סה"כ לתשלום
פרטי חשבון עבור תאריכים:						
777	פסגה	10,583,541.92	10,635,935.40	52,393.48	46.64	₪ 24,436.32
778	גבע	6,218,646.16	6,232,567.32	13,921.16	38.61	₪ 5,374.96
779	שפל	6,228,374.44	6,237,619.72	9,245.28	31.90	₪ 2,949.24



הון אנושי - 3 - 00024398

סוג תעריף	סוג צריכה	קריאה קודמת	קריאה נוכחית	סה"כ צריכה בקוט"ש	מחיר לקוט"ש בא"ג	סה"כ לתשלום
פרטי חשבון עבור תאריכים:						
777	פסגה	01/04/22	30/04/22	-115.43	46.64	₪ -53.84
778	גבע	22,086.95	22,096.58	-9.63	38.61	₪ -3.72
779	שפל	28,583.26	28,610.33	-27.07	31.90	₪ -8.64

קופח כללית - 4 - 00024398

סוג תעריף	סוג צריכה	קריאה קודמת	קריאה נוכחית	סה"כ צריכה בקוט"ש	מחיר לקוט"ש בא"ג	סה"כ לתשלום
פרטי חשבון עבור תאריכים:						
777	פסגה	01/04/22	30/04/22	-1,185.53	46.64	₪ -552.93
778	גבע	108,846.06	109,138.69	-292.64	38.61	₪ -112.99
779	שפל	170,422.18	171,204.52	-782.35	31.90	₪ -249.57

עו"ד בוקר קרמר טרנובסקי - 5 - 00024398

סוג תעריף	סוג צריכה	קריאה קודמת	קריאה נוכחית	סה"כ צריכה בקוט"ש	מחיר לקוט"ש בא"ג	סה"כ לתשלום
פרטי חשבון עבור תאריכים:						
777	פסגה	01/04/22	30/04/22	-306.27	46.64	₪ -142.84
778	גבע	22,916.02	22,957.25	-41.23	38.61	₪ -15.92
779	שפל	30,115.05	30,231.99	-116.94	31.90	₪ -37.31

דנאל - 7 - 00024398

סוג תעריף	סוג צריכה	קריאה קודמת	קריאה נוכחית	סה"כ צריכה בקוט"ש	מחיר לקוט"ש בא"ג	סה"כ לתשלום
פרטי חשבון עבור תאריכים:						
777	פסגה	01/04/22	30/04/22	-309.39	46.64	₪ -144.30
778	גבע	17,339.84	17,376.01	-36.17	38.61	₪ -13.96
779	שפל	25,567.58	25,665.54	-97.97	31.90	₪ -31.25

מחקק - 8 - 00024398 IQ

סוג תעריף	סוג צריכה	קריאה קודמת	קריאה נוכחית	סה"כ צריכה בקוט"ש	מחיר לקוט"ש בא"ג	סה"כ לתשלום
פרטי חשבון עבור תאריכים:						
777	פסגה	01/04/22	30/04/22	-17.67	46.64	₪ -8.24
778	גבע	15,998.38	16,005.40	-7.02	38.61	₪ -2.71
779	שפל	26,750.62	26,770.81	-20.19	31.90	₪ -6.44





יהלה - 1 - 00024399

סוג תעריף	סוג צריכה	קריאה קודמת	קריאה נוכחית	סה"כ צריכה בקוט"ש	מחיר לקוט"ש בא"ג	סה"כ לתשלום
פרטי חשבון עבור תאריכים:						
777	פסגה	01/04/22	30/04/22	0.00	46.64	28,453.88
778	גבע	18,855.02	18,855.03	-0.0005	38.61	-0.00
779	שפל	15,225.54	15,225.54	0.00	31.90	0.00

שוהם שרותי כא - 2 - 00024399

סוג תעריף	סוג צריכה	קריאה קודמת	קריאה נוכחית	סה"כ צריכה בקוט"ש	מחיר לקוט"ש בא"ג	סה"כ לתשלום
פרטי חשבון עבור תאריכים:						
777	פסגה	01/04/22	30/04/22	-229.51	46.64	24,373.05
778	גבע	13,846.62	13,862.92	-16.29	38.61	-6.29
779	שפל	18,017.32	18,059.87	-42.56	31.90	-13.58

נטרופייל - 3 - 00024399

סוג תעריף	סוג צריכה	קריאה קודמת	קריאה נוכחית	סה"כ צריכה בקוט"ש	מחיר לקוט"ש בא"ג	סה"כ לתשלום
פרטי חשבון עבור תאריכים:						
777	פסגה	01/04/22	30/04/22	-656.24	46.64	135,515.05
778	גבע	54,502.75	54,671.34	-168.59	38.61	-65.09
779	שפל	50,861.16	51,007.32	-146.16	31.90	-46.62

אואראס - 4 - 00024399

סוג תעריף	סוג צריכה	קריאה קודמת	קריאה נוכחית	סה"כ צריכה בקוט"ש	מחיר לקוט"ש בא"ג	סה"כ לתשלום
פרטי חשבון עבור תאריכים:						
777	פסגה	01/04/22	30/04/22	-130.83	46.64	38,372.52
778	גבע	21,831.76	21,858.06	-26.30	38.61	-10.16
779	שפל	34,324.80	34,398.02	-73.22	31.90	-23.36

אזרוך אלי - 5 - 00024399

סוג תעריף	סוג צריכה	קריאה קודמת	קריאה נוכחית	סה"כ צריכה בקוט"ש	מחיר לקוט"ש בא"ג	סה"כ לתשלום
פרטי חשבון עבור תאריכים:						
777	פסגה	01/04/22	30/04/22	-43.63	46.64	17,190.15
778	גבע	7,937.59	7,948.58	-10.99	38.61	-4.24
779	שפל	7,091.67	7,105.89	-14.22	31.90	-4.54



בריאות כללית - 6 - 00024399

סה"כ לתשלום	מחיר לקוט"ש בא"ג	סה"כ צריכה בקוט"ש	קריאה נוכחית	קריאה קודמת	סוג צריכה	סוג תעריף
			30/04/22	01/04/22	פרטי חשבון עבור תאריכים:	
₪ -1,105.98	46.64	-2,371.30	529,711.37	527,340.06	פסגה	777
₪ -209.70	38.61	-543.13	301,946.42	301,403.29	גבע	778
₪ -497.64	31.90	-1,560.008	435,007.90	433,447.90	שפל	779

דינרשטין - 7 - 00024399

סה"כ לתשלום	מחיר לקוט"ש בא"ג	סה"כ צריכה בקוט"ש	קריאה נוכחית	קריאה קודמת	סוג צריכה	סוג תעריף
			30/04/22	01/04/22	פרטי חשבון עבור תאריכים:	
₪ -81.88	46.64	-175.56	56,663.15	56,487.59	פסגה	777
₪ -7.68	38.61	-19.89	18,168.17	18,148.28	גבע	778
₪ -15.56	31.90	-48.79	24,322.86	24,274.07	שפל	779

IQ - 00024399 - 8

סה"כ לתשלום	מחיר לקוט"ש בא"ג	סה"כ צריכה בקוט"ש	קריאה נוכחית	קריאה קודמת	סוג צריכה	סוג תעריף
			30/04/22	01/04/22	פרטי חשבון עבור תאריכים:	
₪ -205.86	46.64	-441.39	136,313.17	135,871.78	פסגה	777
₪ -61.15	38.61	-158.39	68,368.56	68,210.17	גבע	778
₪ -133.21	31.90	-417.57	59,915.78	59,498.21	שפל	779

רסקינד מרינה - 1 - 00024401

סה"כ לתשלום	מחיר לקוט"ש בא"ג	סה"כ צריכה בקוט"ש	קריאה נוכחית	קריאה קודמת	סוג צריכה	סוג תעריף
			30/04/22	01/04/22	פרטי חשבון עבור תאריכים:	
₪ -77.54	46.64	-166.26	39,671.59	39,505.33	פסגה	777
₪ -9.47	38.61	-24.53	18,957.98	18,933.45	גבע	778
₪ -21.25	31.90	-66.62	22,046.26	21,979.63	שפל	779

ישראל - 2 - 00024401

סה"כ לתשלום	מחיר לקוט"ש בא"ג	סה"כ צריכה בקוט"ש	קריאה נוכחית	קריאה קודמת	סוג צריכה	סוג תעריף
			30/04/22	01/04/22	פרטי חשבון עבור תאריכים:	
₪ -107.66	46.64	-230.83	44,013.00	43,782.18	פסגה	777
₪ -16.30	38.61	-42.23	22,531.34	22,489.11	גבע	778
₪ -38.12	31.90	-119.51	44,111.23	43,991.72	שפל	779



לחמן - 3 - 00024401

סוג תעריף	סוג צריכה	קריאה קודמת	קריאה נוכחית	סה"כ צריכה בקוט"ש	מחיר לקוט"ש בא"ג	סה"כ לתשלום
פרטי חשבון עבור תאריכים:						
777	פסגה	01/04/22	30/04/22	182,478.86	46.64	102.44 ₪
778	גבע	95,632.35	95,685.24	-52.89	38.61	20.42 ₪
779	שפל	107,508.18	107,621.01	-112.83	31.90	35.99 ₪

לחמן - 4 - 00024401

סוג תעריף	סוג צריכה	קריאה קודמת	קריאה נוכחית	סה"כ צריכה בקוט"ש	מחיר לקוט"ש בא"ג	סה"כ לתשלום
פרטי חשבון עבור תאריכים:						
777	פסגה	01/04/22	30/04/22	10,151.06	46.64	0.44 ₪
778	גבע	6,619.28	6,619.65	-0.38	38.61	0.14 ₪
779	שפל	5,939.52	5,940.60	-1.08	31.90	0.35 ₪

דגאל - 5 - 00024401

סוג תעריף	סוג צריכה	קריאה קודמת	קריאה נוכחית	סה"כ צריכה בקוט"ש	מחיר לקוט"ש בא"ג	סה"כ לתשלום
פרטי חשבון עבור תאריכים:						
777	פסגה	01/04/22	30/04/22	196,257.67	46.64	253.53 ₪
778	גבע	89,372.58	89,395.81	-23.22	38.61	8.97 ₪
779	שפל	100,205.81	100,250.98	-45.17	31.90	14.41 ₪

קופח כללית - 6 - 00024401

סוג תעריף	סוג צריכה	קריאה קודמת	קריאה נוכחית	סה"כ צריכה בקוט"ש	מחיר לקוט"ש בא"ג	סה"כ לתשלום
פרטי חשבון עבור תאריכים:						
777	פסגה	01/04/22	30/04/22	76,535.16	46.64	270.51 ₪
778	גבע	39,901.50	39,992.42	-90.91	38.61	35.10 ₪
779	שפל	42,938.55	43,174.79	-236.25	31.90	75.36 ₪

רמי אופטומטריסט - 7 - 00024401

סוג תעריף	סוג צריכה	קריאה קודמת	קריאה נוכחית	סה"כ צריכה בקוט"ש	מחיר לקוט"ש בא"ג	סה"כ לתשלום
פרטי חשבון עבור תאריכים:						
777	פסגה	01/04/22	30/04/22	19,489.93	46.64	57.21 ₪
778	גבע	11,900.01	11,934.50	-34.48	38.61	13.31 ₪
779	שפל	18,581.43	18,672.44	-91.00	31.90	29.03 ₪



וויסמן יגאל - 8 - 00024401

סה"כ לתשלום	מחיר לקוט"ש בא"ג	סה"כ צריכה בקוט"ש	קריאה נוכחית	קריאה קודמת	סוג צריכה	סוג תעריף
			30/04/22	01/04/22	פרטי חשבון עבור תאריכים:	
₪ -40.15	46.64	-86.09	17,909.71	17,823.62	פסגה	777
₪ -6.02	38.61	-15.58	6,805.97	6,790.38	גבע	778
₪ -14.11	31.90	-44.22	9,425.49	9,381.28	שפל	779

יואל גבע - 3 - 00025056

סה"כ לתשלום	מחיר לקוט"ש בא"ג	סה"כ צריכה בקוט"ש	קריאה נוכחית	קריאה קודמת	סוג צריכה	סוג תעריף
			30/04/22	01/04/22	פרטי חשבון עבור תאריכים:	
₪ -464.40	46.64	-995.71	200,197.85	199,202.14	פסגה	777
₪ -64.41	38.61	-166.83	80,665.68	80,498.85	גבע	778
₪ -105.23	31.90	-329.86	101,865.21	101,535.35	שפל	779

בורגר ראנץ - 4 - 00025056

סה"כ לתשלום	מחיר לקוט"ש בא"ג	סה"כ צריכה בקוט"ש	קריאה נוכחית	קריאה קודמת	סוג צריכה	סוג תעריף
			30/04/22	01/04/22	פרטי חשבון עבור תאריכים:	
₪ 0.00	46.64	0.00	7,720.87	7,720.87	פסגה	777
₪ 0.00	38.61	0.00	3,659.12	3,659.12	גבע	778
₪ 0.00	31.90	0.00	5,723.51	5,723.51	שפל	779

מן פאור - 5 - 00025056

סה"כ לתשלום	מחיר לקוט"ש בא"ג	סה"כ צריכה בקוט"ש	קריאה נוכחית	קריאה קודמת	סוג צריכה	סוג תעריף
			30/04/22	01/04/22	פרטי חשבון עבור תאריכים:	
₪ -83.66	46.64	-179.38	167,785.36	167,605.97	פסגה	777
₪ -9.16	38.61	-23.72	53,433.59	53,409.87	גבע	778
₪ -18.88	31.90	-59.17	111,821.91	111,762.74	שפל	779

אתגר - 6 - 00025056

סה"כ לתשלום	מחיר לקוט"ש בא"ג	סה"כ צריכה בקוט"ש	קריאה נוכחית	קריאה קודמת	סוג צריכה	סוג תעריף
			30/04/22	01/04/22	פרטי חשבון עבור תאריכים:	
₪ -120.61	46.64	-258.60	55,895.51	55,636.91	פסגה	777
₪ -13.16	38.61	-34.09	16,698.17	16,664.09	גבע	778
₪ -14.78	31.90	-46.33	33,222.48	33,176.15	שפל	779



אתגר חדש - 7 - 00025056

סוג תעריף	סוג צריכה	קריאה קודמת	קריאה נוכחית	סה"כ צריכה בקוט"ש	מחיר לקוט"ש בא"ג	סה"כ לתשלום
פרטי חשבון עבור תאריכים:						
777	פסגה	01/04/22	30/04/22	-156.19	46.64	72.85 ₪
778	גבע	10,533.12	10,551.89	-18.77	38.61	7.25 ₪
779	שפל	19,104.49	19,140.12	-35.63	31.90	11.37 ₪

שירותי אבטחה - 8 - 00025056

סוג תעריף	סוג צריכה	קריאה קודמת	קריאה נוכחית	סה"כ צריכה בקוט"ש	מחיר לקוט"ש בא"ג	סה"כ לתשלום
פרטי חשבון עבור תאריכים:						
777	פסגה	01/04/22	30/04/22	-79.10	46.64	36.89 ₪
778	גבע	1,078.32	1,089.57	-11.25	38.61	4.34 ₪
779	שפל	3,929.31	3,962.01	-32.70	31.90	10.43 ₪

מחטן סושיה - 1 - 00025306

סוג תעריף	סוג צריכה	קריאה קודמת	קריאה נוכחית	סה"כ צריכה בקוט"ש	מחיר לקוט"ש בא"ג	סה"כ לתשלום
פרטי חשבון עבור תאריכים:						
777	פסגה	01/04/22	30/04/22	-24.54	46.64	11.44 ₪
778	גבע	6,228.06	6,238.11	-10.04	38.61	3.88 ₪
779	שפל	11,440.78	11,467.69	-26.91	31.90	8.58 ₪

ממק לחמן - 2 - 00025306

סוג תעריף	סוג צריכה	קריאה קודמת	קריאה נוכחית	סה"כ צריכה בקוט"ש	מחיר לקוט"ש בא"ג	סה"כ לתשלום
פרטי חשבון עבור תאריכים:						
777	פסגה	01/04/22	30/04/22	-46.91	46.64	21.88 ₪
778	גבע	4,820.71	4,839.51	-18.80	38.61	7.26 ₪
779	שפל	10,393.44	10,446.95	-53.51	31.90	17.07 ₪

306-3 - 3 - 00025306

סוג תעריף	סוג צריכה	קריאה קודמת	קריאה נוכחית	סה"כ צריכה בקוט"ש	מחיר לקוט"ש בא"ג	סה"כ לתשלום
פרטי חשבון עבור תאריכים:						
777	פסגה	01/04/22	30/04/22	-74.84	46.64	34.91 ₪
778	גבע	6,485.69	6,492.87	-7.18	38.61	2.77 ₪
779	שפל	7,746.99	7,777.14	-30.16	31.90	9.62 ₪





00025306 - 6 - 306-6

סוג תעריף	סוג צריכה	קריאה קודמת	קריאה נוכחית	סה"כ צריכה בקוט"ש	מחיר לקוט"ש בא"ג	סה"כ לתשלום
פרטי חשבון עבור תאריכים:						
777	פסגה	01/04/22	30/04/22	-45.41	46.64	21,536.57
778	גבע	10,988.49	10,993.84	-5.35	38.61	21,491.16
779	שפל	18,552.40	18,567.98	-15.58	31.90	10,988.49
						-21.18
						-2.06
						-4.97

קומה 5 דגאל סיעוד - 7 - 00025306

סוג תעריף	סוג צריכה	קריאה קודמת	קריאה נוכחית	סה"כ צריכה בקוט"ש	מחיר לקוט"ש בא"ג	סה"כ לתשלום
פרטי חשבון עבור תאריכים:						
777	פסגה	01/04/22	30/04/22	-6.17	46.64	14,088.89
778	גבע	5,702.52	5,702.89	-0.37	38.61	14,082.71
779	שפל	8,727.29	8,727.96	-0.67	31.90	5,702.89
						-2.88
						-0.14
						-0.21

קומה 6 עמותה לשיוויון - 8 - 00025306

סוג תעריף	סוג צריכה	קריאה קודמת	קריאה נוכחית	סה"כ צריכה בקוט"ש	מחיר לקוט"ש בא"ג	סה"כ לתשלום
פרטי חשבון עבור תאריכים:						
777	פסגה	01/04/22	30/04/22	-0.002	46.64	15,065.79
778	גבע	11,264.09	11,264.09	0.00	38.61	15,065.79
779	שפל	10,346.73	10,346.73	0.001	31.90	11,264.09
						0.00
						0.00

קופח כללית - 1 - 14155746

סוג תעריף	סוג צריכה	קריאה קודמת	קריאה נוכחית	סה"כ צריכה בקוט"ש	מחיר לקוט"ש בא"ג	סה"כ לתשלום
פרטי חשבון עבור תאריכים:						
777	פסגה	01/04/22	30/04/22	-480.70	46.64	25,760.50
778	גבע	9,386.80	9,567.80	-181.00	38.61	25,760.50
779	שפל	24,116.30	24,229.10	-112.80	31.90	9,567.80
						-224.20
						-69.88
						-35.98

מכון קאר - 3 - 14155746

סוג תעריף	סוג צריכה	קריאה קודמת	קריאה נוכחית	סה"כ צריכה בקוט"ש	מחיר לקוט"ש בא"ג	סה"כ לתשלום
פרטי חשבון עבור תאריכים:						
777	פסגה	01/04/22	30/04/22	-2,385.20	46.64	70,090.20
778	גבע	24,281.40	24,771.20	-489.80	38.61	70,090.20
779	שפל	29,054.40	29,262.80	-208.40	31.90	24,771.20
						-1,112.46
						-189.11
						-66.48



מחלקת באר שבע מלגם - 2 - 14155756

סה"כ לתשלום	מחיר לקוט"ש בא"ג	סה"כ צריכה בקוט"ש	קריאה נכחית	קריאה קודמת	סוג צריכה	סוג תעריף
			30/04/22	01/04/22	פרטי חשבון עבור תאריכים:	
₪ -521.99	46.64	-1,119.20	88,485.70	87,366.50	פסגה	777
₪ -36.02	38.61	-93.30	20,980.50	20,887.20	גבע	778
₪ -78.60	31.90	-246.40	62,986.00	62,739.60	שפל	779

שירותי אבטחה - 4 - 14155756

סה"כ לתשלום	מחיר לקוט"ש בא"ג	סה"כ צריכה בקוט"ש	קריאה נכחית	קריאה קודמת	סוג צריכה	סוג תעריף
			30/04/22	01/04/22	פרטי חשבון עבור תאריכים:	
₪ -162.40	46.64	-348.20	20,741.20	20,393.00	פסגה	777
₪ -57.68	38.61	-149.40	9,215.40	9,066.00	גבע	778
₪ -125.88	31.90	-394.60	27,648.70	27,254.10	שפל	779

סה"כ לדירה:

שיא ביקוש	סה"כ	שפל	גבע	פסגה	
350.08	34,256.85	5,349.50	6,095.35	22,812.00	סה"כ צריכה
	₪ 14,699.42	₪ 1,706.49	₪ 2,353.42	₪ 10,639.51	סה"כ לתשלום

₪ 0.00	תשלום קבוע	
₪ 14,699.42	סה"כ לתשלום	לא כולל מע"מ





30/05/22

תאריך הפקה:

שם דייר: קומה 01 בית ספר לבגרות של יואל גבע
שם אתר: קניון הנגב מגדל משרדים

30/04/22

תאריך קריאה נוכחית:

01/04/22

תאריך קריאה קודמת:

לקוח/ה נכבד/ה, אנו מתכבדים להגיש את חישוב צריכת החשמל לתקופה 01/04/22 - 30/04/22:

קומה 01 בית ספר לבגרות של יואל גבע - 3 - 00025056 (3x63)

סוג תעריף	סוג צריכה	קריאה קודמת	קריאה נוכחית	סה"כ צריכה בקוט"ש	מחיר לקוט"ש בא"ג	סה"כ לתשלום
פרטי חשבון עבור תאריכים:						
777	פסגה	01/04/22	30/04/22	995.71	46.64	464.40 ₪
778	גבע	80,498.85	80,665.68	166.83	38.61	64.41 ₪
779	שפל	101,535.35	101,865.21	329.86	31.90	105.23 ₪

ציבורי + מיזוג אוויר

סה"כ לתשלום	הערה
2,525.00 ₪	ציבורי + מיזוג אוויר

סה"כ לדייר:

פסגה	גבע	שפל	סה"כ	שיא ביקוש
995.71	166.83	329.86	1,492.40	7.23
464.40 ₪	64.41 ₪	105.23 ₪	634.04 ₪	

סה"כ צריכה
סה"כ לתשלום

214.45 ₪	תשלום קבוע
11.18 ₪	תשלום עבור גודל חיבור בKVA (3x63)
3,384.67 ₪	סה"כ לתשלום

לא כולל מע"מ

התפלגות חיוב בש"ח לפי תעו"ז

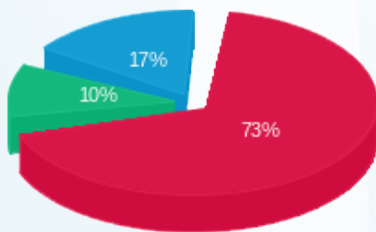

פסגה (464.40 ₪)
גבע (64.41 ₪)
שפל (105.23 ₪)

הסטוריית צריכה בקוט"ש

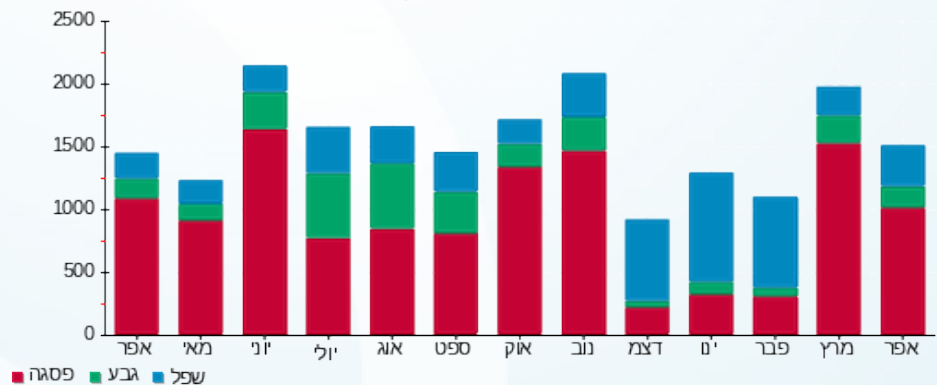

30/05/22 תאריך הפקה:
 30/04/22 תאריך קריאה נוכחית:
 01/04/22 תאריך קריאה קודמת:

שם דייר: קומה 01 - בדיקת קורונה
 שם אתר: קניון הנגב מגדל משרדים

לקוח/ה נכבד/ה, אנו מתכבדים להגיש את חישוב צריכת החשמל לתקופה 01/04/22 - 30/04/22:

קומה 01 - בדיקת קורונה - 4 - 00025056 (3x25)

סוג תעריף	סוג צריכה	קריאה קודמת	קריאה נוכחית	סה"כ צריכה בקוט"ש	מחיר לקוט"ש בא"ג	סה"כ לתשלום
פרטי חשבון עבור תאריכים:						
777	פסגה	01/04/22	30/04/22	0.00	46.64	0.00 ₪
778	גבע	3,659.12	3,659.12	0.00	38.61	0.00 ₪
779	שפל	5,723.51	5,723.51	0.00	31.90	0.00 ₪

ציבורי + מיזוג אוויר

סוג תעריף	הערה	סה"כ לתשלום
ציבורי + מיזוג אוויר		125.00 ₪

סה"כ לדייר:

פסגה	גבע	שפל	סה"כ	שיא ביקוש
0.00	0.00	0.00	0.00	0.02
0.00 ₪	0.00 ₪	0.00 ₪	0.00 ₪	

סה"כ צריכה
סה"כ לתשלום

214.45 ₪	תשלום קבוע	
4.44 ₪	תשלום עבור גודל חיבור בKVA (3x25)	
343.89 ₪	סה"כ לתשלום	לא כולל מע"מ

התפלגות חיוב בש"ח לפי תעו"ז

פסגה (0.00 ₪)
 גבע (0.00 ₪)
 שפל (0.00 ₪)

הסטוריית צריכה בקוט"ש

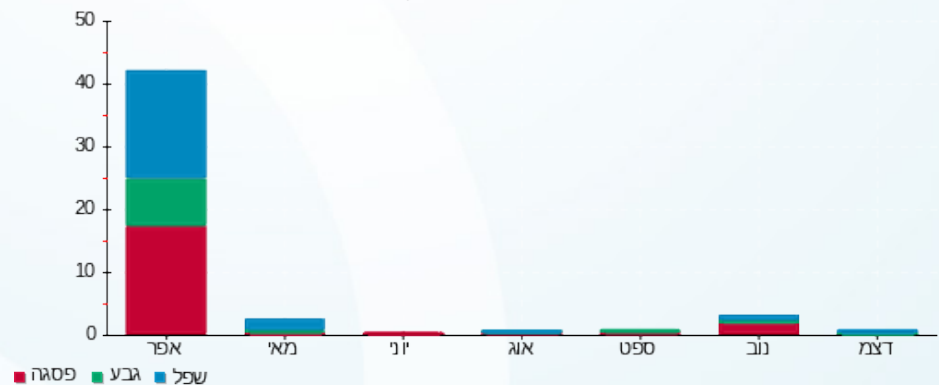



30/05/22

תאריך הפקדה:

שם דייר: קומה 01 אתגר משאבי אנוש (חדש)

30/04/22

תאריך קריאה נוכחית:

שם אתר: קניון הנגב מגדל משרדים

01/04/22

תאריך קריאה קודמת:

לקוח/ה נכבד/ה, אנו מתכבדים להגיש את חישוב צריכת החשמל לתקופה 01/04/22 - 30/04/22:

קומה 01 אתגר משאבי אנוש (חדש) - 7 - 00025056(3x25)

סוג תעריף	סוג צריכה	קריאה קודמת	קריאה נוכחית	סה"כ צריכה בקוט"ש	מחיר לקוט"ש בא"ג	סה"כ לתשלום
פרטי חשבון עבור תאריכים:						
777	פסגה	01/04/22	30/04/22	156.19	46.64	72.85 ₪
778	גבע	10,533.12	10,551.89	18.77	38.61	7.25 ₪
779	שפל	19,104.49	19,140.12	35.63	31.90	11.37 ₪

ציבורי + מיזוג אוויר

סוג תעריף	הערה	סה"כ לתשלום
ציבורי + מיזוג אוויר		430.00 ₪

סה"כ לדייר:

פסגה	גבע	שפל	סה"כ	שיא ביקוש
156.19	18.77	35.63	210.59	2.62
72.85 ₪	7.25 ₪	11.37 ₪	91.46 ₪	

סה"כ צריכה
סה"כ לתשלום

תשלום קבוע	תשלום עבור גודל חיבור בKVA (3x25)	סה"כ לתשלום
214.45 ₪	4.44 ₪	740.35 ₪

לא כולל מע"מ

התפלגות חיוב בש"ח לפי תע"ז

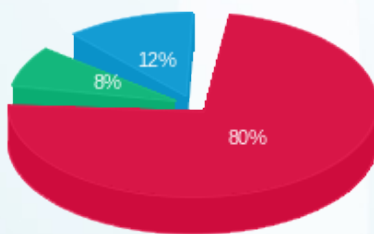

פסגה (72.85 ₪) 80%
גבע (7.25 ₪) 12%
שפל (11.37 ₪) 8%

הסטוריית צריכה בקוט"ש

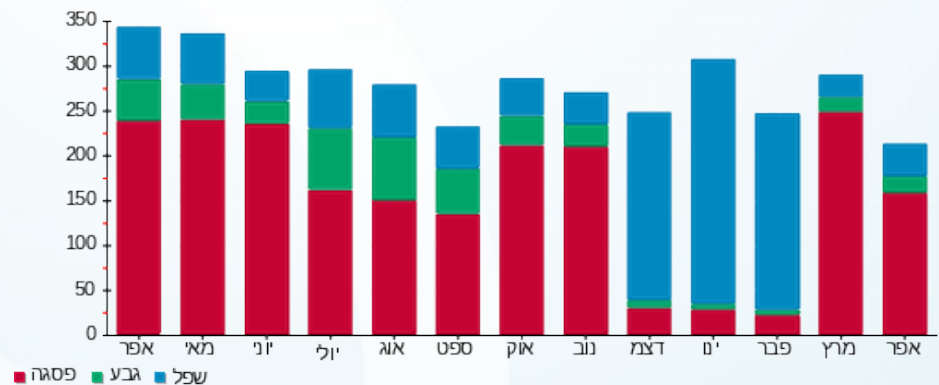

30/05/22 תאריך הפקה:
 30/04/22 תאריך קריאה נוכחית:
 01/04/22 תאריך קריאה קודמת:

שם דייר: קומה 02 בה"ס לחמן
 שם אתר: קניון הנגב מגדל משרדים

לקוח/ה נכבד/ה, אנו מתכבדים להגיש את חישוב צריכת החשמל לתקופה 01/04/22 - 30/04/22:

קומה 02 בה"ס לחמן - 4 - 00024401(3x25)

סוג תעריף	סוג צריכה	קריאה קודמת	קריאה נוכחית	סה"כ צריכה בקוט"ש	מחיר לקוט"ש בא"ג	סה"כ לתשלום
פרטי חשבון עבור תאריכים:						
777	פסגה	01/04/22	30/04/22	0.94	46.64	0.44 ₪
778	גבע	6,619.28	6,619.65	0.38	38.61	0.14 ₪
779	שפל	5,939.52	5,940.60	1.08	31.90	0.35 ₪

ציבורי + מיזוג אוויר

הערה	סה"כ לתשלום
ציבורי + מיזוג אוויר	379.00 ₪

סה"כ לדייר:

פסגה	גבע	שפל	סה"כ	שיא ביקוש
0.94	0.38	1.08	2.40	0.007
0.44 ₪	0.14 ₪	0.35 ₪	0.93 ₪	

סה"כ צריכה
סה"כ לתשלום

לא כולל מע"מ	סה"כ לתשלום	תשלום עבור גודל חיבור בKVA (3x25)	תשלום קבוע
	598.82 ₪	4.44 ₪	214.45 ₪

התפלגות חיוב בש"ח לפי תעו"ז

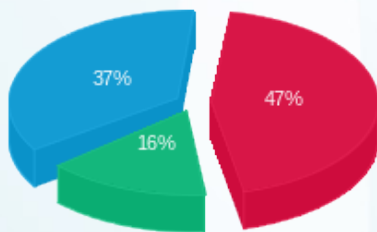

פסגה (0.44 ₪) ■
 גבע (0.14 ₪) ■
 שפל (0.35 ₪) ■

הסטוריית צריכה בקוט"ש

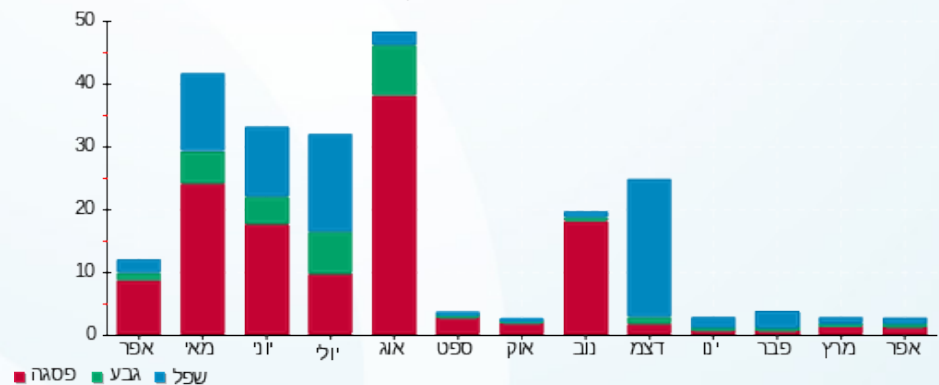

30/05/22 תאריך הפקה:
 30/04/22 תאריך קריאה נוכחית:
 01/04/22 תאריך קריאה קודמת:

שם דייר: קומה 02 בה"ס לחמן
 שם אתר: קניון הנגב מגדל משרדים

לקוח/ה נכבד/ה, אנו מתכבדים להגיש את חישוב צריכת החשמל לתקופה 01/04/22 - 30/04/22:

קומה 02 בה"ס לחמן - 3 - 00024401(3x32)

סוג תעריף	סוג צריכה	קריאה קודמת	קריאה נוכחית	סה"כ צריכה בקוט"ש	מחיר לקוט"ש בא"ג	סה"כ לתשלום
פרטי חשבון עבור תאריכים:						
777	פסגה	01/04/22	30/04/22	219.63	46.64	102.44 ₪
778	גבע	95,632.35	95,685.24	52.89	38.61	20.42 ₪
779	שפל	107,508.18	107,621.01	112.83	31.90	35.99 ₪

ציבורי + מיזוג אוויר

הערה	סה"כ לתשלום
ציבורי + מיזוג אוויר	3,337.00 ₪

סה"כ לדייר:

פסגה	גבע	שפל	סה"כ	שיא ביקוש
219.63	52.89	112.83	385.35	3.41
102.44 ₪	20.42 ₪	35.99 ₪	158.85 ₪	

סה"כ צריכה
סה"כ לתשלום

214.45 ₪	תשלום קבוע	
5.68 ₪	תשלום עבור גודל חיבור בKVA (3x32)	
3,715.98 ₪	סה"כ לתשלום	לא כולל מע"מ

התפלגות חיוב בש"ח לפי תעו"ז

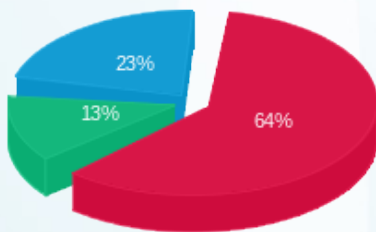

פסגה (102.44 ₪)
 גבע (20.42 ₪)
 שפל (35.99 ₪)

הסטוריית צריכה בקוט"ש

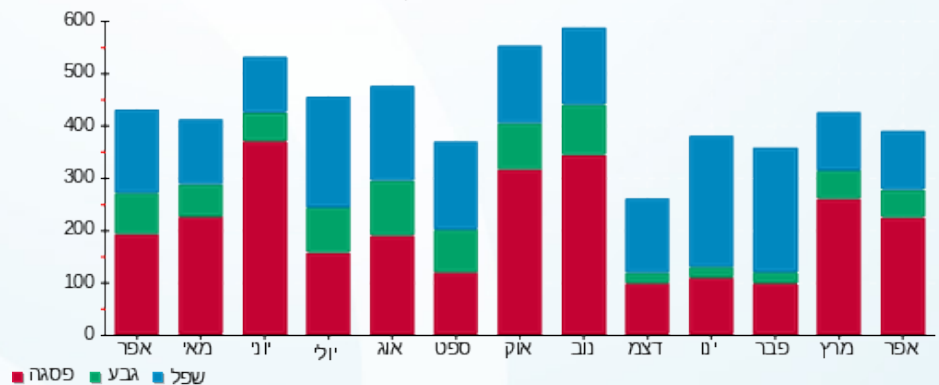



30/05/22

תאריך הפקדה:

שם דייר: קומה 02 בה"ס לחמן
שם אתר: קניון הנגב מגדל משרדים

30/04/22

תאריך קריאה נוכחית:

01/04/22

תאריך קריאה קודמת:

לקוח/ה נכבד/ה, אנו מתכבדים להגיש את חישוב צריכת החשמל לתקופה 01/04/22 - 30/04/22:

קומה 02 בה"ס לחמן - 2 - 00025306(3x25)

סוג תעריף	סוג צריכה	קריאה קודמת	קריאה נוכחית	סה"כ צריכה בקוט"ש	מחיר לקוט"ש בא"ג	סה"כ לתשלום
פרטי חשבון עבור תאריכים:						
777	פסגה	01/04/22	30/04/22	46.91	46.64	21.88 ₪
778	גבע	4,820.71	4,839.51	18.80	38.61	7.26 ₪
779	שפל	10,393.44	10,446.95	53.51	31.90	17.07 ₪

ציבורי + מיזוג אוויר

סוג תעריף	הערה	סה"כ לתשלום
ציבורי + מיזוג אוויר		219.00 ₪

סה"כ לדייר:

פסגה	גבע	שפל	סה"כ	שיא ביקוש
46.91	18.80	53.51	119.22	0.17
21.88 ₪	7.26 ₪	17.07 ₪	46.21 ₪	

סה"כ צריכה
סה"כ לתשלום

תשלום קבוע	תשלום עבור גודל חיבור בKVA (3x25)	סה"כ לתשלום
214.45 ₪	4.44 ₪	484.10 ₪

לא כולל מע"מ

התפלגות חיוב בש"ח לפי תעו"ז

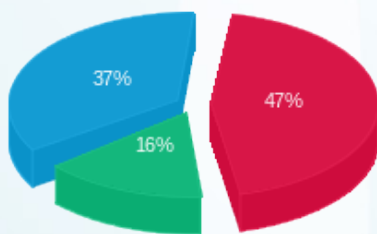

פסגה (21.88 ₪) 47%
גבע (7.26 ₪) 16%
שפל (17.07 ₪) 37%

הסטוריית צריכה בקוט"ש

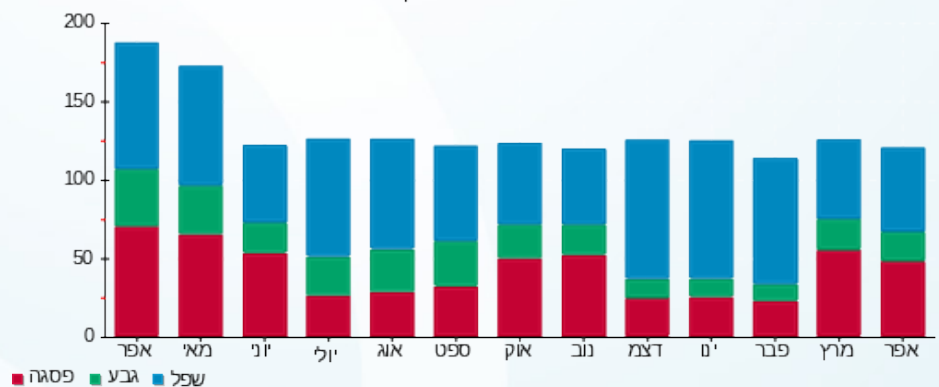



30/05/22

תאריך הפקדה:

30/04/22

תאריך קריאה נוכחית:

01/04/22

תאריך קריאה קודמת:

שם דייר: קומה 02 גולדן גוב
שם אתר: קניון הנגב מגדל משרדים

לקוח/ה נכבד/ה, אנו מתכבדים להגיש את חישוב צריכת החשמל לתקופה 01/04/22 - 30/04/22:

קומה 02 גולדן גוב - 2 - (1x20)00024396

סוג תעריף	סוג צריכה	קריאה קודמת	קריאה נוכחית	סה"כ צריכה בקוט"ש	מחיר לקוט"ש בא"ג	סה"כ לתשלום
פרטי חשבון עבור תאריכים:						
777	פסגה	01/04/22	30/04/22	50.98	46.64	23.78 ₪
778	גבע	9,855.32	9,862.39	7.07	38.61	2.73 ₪
779	שפל	11,416.69	11,434.57	17.88	31.90	5.70 ₪

ציבורי + מיזוג אוויר

הערה	סה"כ לתשלום
ציבורי + מיזוג אוויר	321.00 ₪

סה"כ לדייר:

פסגה	גבע	שפל	סה"כ	שיא ביקוש
50.98	7.07	17.88	75.92	0.38
23.78 ₪	2.73 ₪	5.70 ₪	32.21 ₪	

סה"כ צריכה
סה"כ לתשלום

תשלום קבוע	תשלום עבור גודל חיבור בKVA (1x20)	סה"כ לתשלום
214.45 ₪	1.18 ₪	568.84 ₪

לא כולל מע"מ

התפלגות חיוב בש"ח לפי תעו"ז

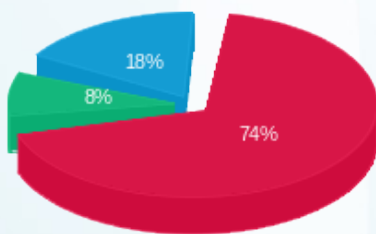

פסגה (23.78 ₪)
גבע (2.73 ₪)
שפל (5.70 ₪)

הסטוריית צריכה בקוט"ש

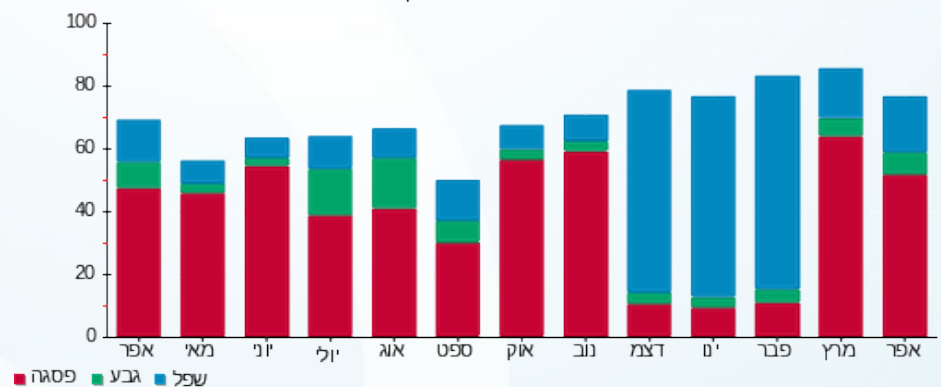



30/05/22 תאריך הפקה:
 30/04/22 תאריך קריאה נוכחית:
 01/04/22 תאריך קריאה קודמת:

שם דייר: קומה 02 ד"ר וייסמן יגאל
 שם אתר: קניון הנגב מגדל משרדים

לקוח/ה נכבד/ה, אנו מתכבדים להגיש את חישוב צריכת החשמל לתקופה 01/04/22 - 30/04/22:

קומה 02 ד"ר וייסמן יגאל - 8 - 00024401 (3x25)

סוג תעריף	סוג צריכה	קריאה קודמת	קריאה נוכחית	סה"כ צריכה בקוט"ש	מחיר לקוט"ש בא"ג	סה"כ לתשלום
פרטי חשבון עבור תאריכים:						
777	פסגה	01/04/22	30/04/22	86.09	46.64	40.15 ₪
778	גבע	6,790.38	6,805.97	15.58	38.61	6.02 ₪
779	שפל	9,381.28	9,425.49	44.22	31.90	14.11 ₪

ציבורי + מיזוג אוויר

הערה	סה"כ לתשלום
ציבורי + מיזוג אוויר	197.00 ₪

סה"כ לדייר:

פסגה	גבע	שפל	סה"כ	שיא ביקוש
86.09	15.58	44.22	145.89	1.21
40.15 ₪	6.02 ₪	14.11 ₪	60.27 ₪	

סה"כ צריכה
סה"כ לתשלום

214.45 ₪	תשלום קבוע	
4.44 ₪	תשלום עבור גודל חיבור בKVA (3x25)	
476.16 ₪	סה"כ לתשלום	לא כולל מע"מ

התפלגות חיוב בש"ח לפי תעו"ז

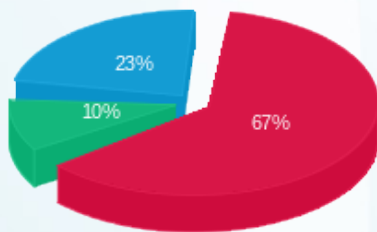

פסגה (40.15 ₪)
 גבע (6.02 ₪)
 שפל (14.11 ₪)

הסטוריית צריכה בקוט"ש

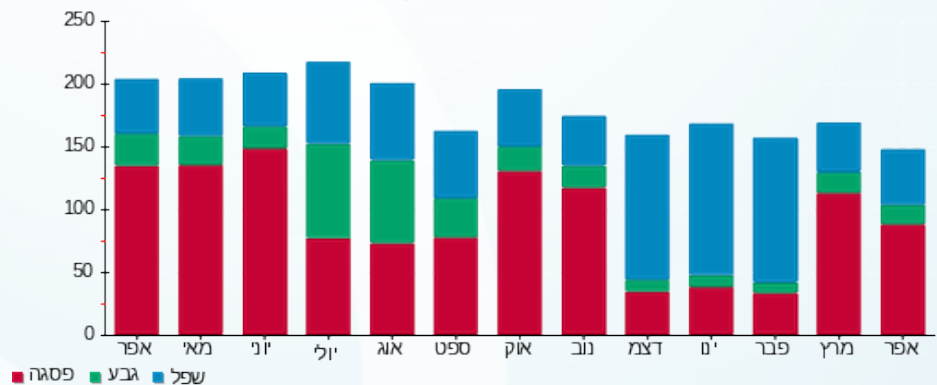



30/05/22 תאריך הפקה:
 30/04/22 תאריך קריאה נוכחית:
 01/04/22 תאריך קריאה קודמת:

שם דייר: קומה 02 ד"ר רסקינד מרינה
 שם אתר: קניון הנגב מגדל משרדים

לקוח/ה נכבד/ה, אנו מתכבדים להגיש את חישוב צריכת החשמל לתקופה 01/04/22 - 30/04/22:

קומה 02 ד"ר רסקינד מרינה - 1 - 00024401 (3x25)

סוג תעריף	סוג צריכה	קריאה קודמת	קריאה נוכחית	סה"כ צריכה בקוט"ש	מחיר לקוט"ש בא"ג	סה"כ לתשלום
פרטי חשבון עבור תאריכים:						
777	פסגה	01/04/22	30/04/22	166.26	46.64	77.54 ₪
778	גבע	18,933.45	18,957.98	24.53	38.61	9.47 ₪
779	שפל	21,979.63	22,046.26	66.62	31.90	21.25 ₪

ציבורי + מיזוג אוויר

הערה	סה"כ לתשלום
ציבורי + מיזוג אוויר	797.00 ₪

סה"כ לדייר:

פסגה	גבע	שפל	סה"כ	שיא ביקוש
166.26	24.53	66.62	257.41	1.37
77.54 ₪	9.47 ₪	21.25 ₪	108.27 ₪	

סה"כ צריכה
סה"כ לתשלום

214.45 ₪	תשלום קבוע	
4.44 ₪	תשלום עבור גודל חיבור בKVA (3x25)	
1,124.16 ₪	סה"כ לתשלום	לא כולל מע"מ

התפלגות חיוב בש"ח לפי תעו"ז

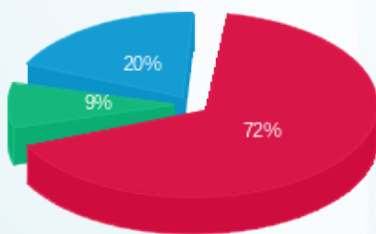

פסגה (77.54 ₪) ■
 גבע (9.47 ₪) ■
 שפל (21.25 ₪) ■

הסטוריית צריכה בקוט"ש

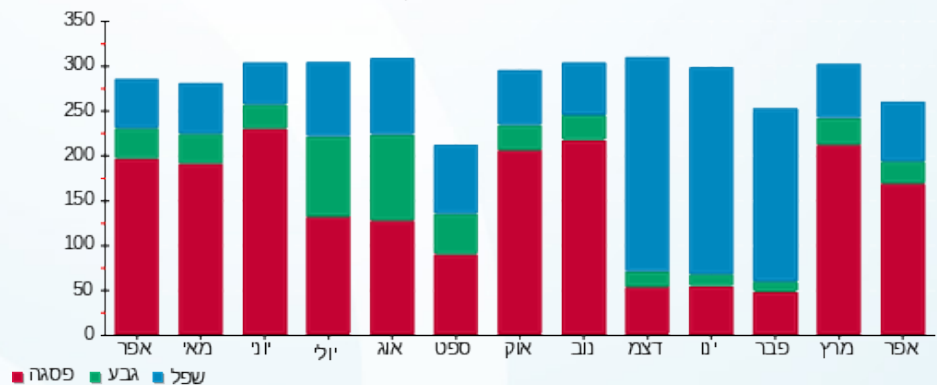

30/05/22 תאריך הפקה:
 30/04/22 תאריך קריאה נוכחית:
 01/04/22 תאריך קריאה קודמת:

שם דייר: קומה 02 תפקיד פלוס בע"מ
 שם אתר: קניון הנגב מגדל משרדים

לקוח/ה נכבד/ה, אנו מתכבדים להגיש את חישוב צריכת החשמל לתקופה 01/04/22 - 30/04/22:

קומה 02 תפקיד פלוס בע"מ - 5 - 00024397 (3x25)

סוג תעריף	סוג צריכה	קריאה קודמת	קריאה נוכחית	סה"כ צריכה בקוט"ש	מחיר לקוט"ש בא"ג	סה"כ לתשלום
פרטי חשבון עבור תאריכים:						
777	פסגה	01/04/22	30/04/22	154.19	46.64	71.91 ₪
778	גבע	18,956.30	18,987.03	30.73	38.61	11.86 ₪
779	שפל	35,515.16	35,602.32	87.16	31.90	27.80 ₪

ציבורי + מיזוג אוויר

הערה	סה"כ לתשלום
ציבורי + מיזוג אוויר	373.00 ₪

סה"כ לדייר:

פסגה	גבע	שפל	סה"כ	שיא ביקוש
154.19	30.73	87.16	272.08	2.95
71.91 ₪	11.86 ₪	27.80 ₪	111.58 ₪	

סה"כ צריכה
סה"כ לתשלום

214.45 ₪	תשלום קבוע	
4.44 ₪	תשלום עבור גודל חיבור בKVA (3x25)	
703.47 ₪	סה"כ לתשלום	לא כולל מע"מ

התפלגות חיוב בש"ח לפי תע"ז

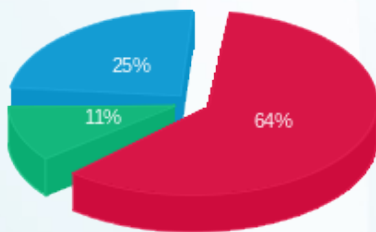

פסגה (71.91 ₪)
 גבע (11.86 ₪)
 שפל (27.80 ₪)

הסטוריית צריכה בקוט"ש

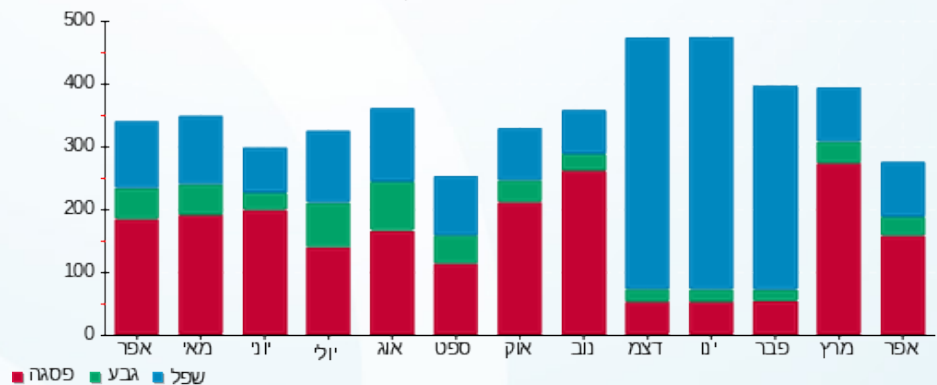



30/05/22

תאריך הפקדה:

שם דייר: קומה 02 - יו מנג'מנט בע"מ

30/04/22

תאריך קריאה נוכחית:

שם אתר: קניון הנגב מגדל משרדים

01/04/22

תאריך קריאה קודמת:

לקוח/ה נכבד/ה, אנו מתכבדים להגיש את חישוב צריכת החשמל לתקופה 01/04/22 - 30/04/22:

קומה 07 - יו מנג'מנט בע"מ - 6 - 00024397 (3x25)

סה"כ לתשלום	מחיר לקוט"ש בא"ג	סה"כ צריכה בקוט"ש	קריאה נוכחית	קריאה קודמת	סוג צריכה	סוג תעריף
			30/04/22	01/04/22	פרטי חשבון עבור תאריכים:	
₪ 3.83	46.64	8.22	18,016.55	18,008.33	פסגה	777
₪ 1.19	38.61	3.09	5,877.90	5,874.81	גבע	778
₪ 2.84	31.90	8.89	7,462.18	7,453.30	שפל	779

ציבורי+מיזוג אוויר

סה"כ לתשלום	הערה
₪ 375.46	ציבורי+מיזוג אוויר

סה"כ לדייר:

שיא ביקוש	סה"כ	שפל	גבע	פסגה	סה"כ צריכה
0.48	20.20	8.89	3.09	8.22	סה"כ לתשלום
	₪ 7.86	₪ 2.84	₪ 1.19	₪ 3.83	

₪ 214.45	תשלום קבוע	
₪ 4.44	תשלום עבור גודל חיבור בKVA (3x25)	
₪ 602.21	סה"כ לתשלום	לא כולל מע"מ

התפלגות חיוב בש"ח לפי תעו"ז

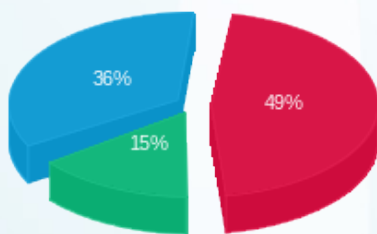

פסגה (₪ 3.83) ■
גבע (₪ 1.19) ■
שפל (₪ 2.84) ■

הסטוריית צריכה בקוט"ש

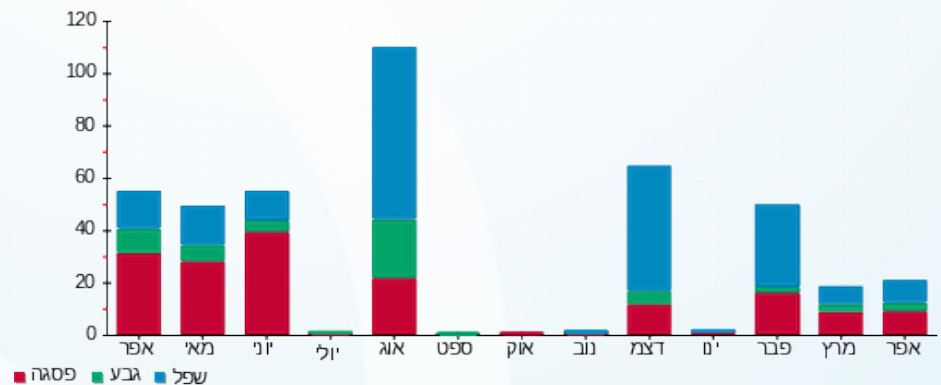



30/05/22 תאריך הפקה:
 30/04/22 תאריך קריאה נוכחית:
 01/04/22 תאריך קריאה קודמת:

שם דייר: קומה 04 קופת חולים לאומית
שם אתר: קניון הנגב מגדל משרדים

לקוח/ה נכבד/ה, אנו מתכבדים להגיש את חישוב צריכת החשמל לתקופה 01/04/22 - 30/04/22:

קומה 04 קופת חולים לאומית - 4 - (3x160)00024396

סוג תעריף	סוג צריכה	קריאה קודמת	קריאה נוכחית	סה"כ צריכה בקוט"ש	מחיר לקוט"ש בא"ג	סה"כ לתשלום
פרטי חשבון עבור תאריכים:			30/04/22	01/04/22		
777	פסגה	619,549.29	622,794.45	3,245.16	46.64	1,513.54 ₪
778	גבע	319,363.74	319,942.73	579.00	38.61	223.55 ₪
779	שפל	440,937.75	442,409.16	1,471.41	31.90	469.38 ₪

קומה 02 - קופת חולים לאומית - 6 - (3x25)00024397

סוג תעריף	סוג צריכה	קריאה קודמת	קריאה נוכחית	סה"כ צריכה בקוט"ש	מחיר לקוט"ש בא"ג	סה"כ לתשלום
פרטי חשבון עבור תאריכים:			30/04/22	01/04/22		
777	פסגה	18,008.33	18,016.55	8.22	46.64	3.83 ₪
778	גבע	5,874.81	5,877.90	3.09	38.61	1.19 ₪
779	שפל	7,453.30	7,462.18	8.89	31.90	2.84 ₪

ציבורי + מיזוג אוויר קומה 04

סוג תעריף	הערה	סה"כ לתשלום
ציבורי + מיזוג אוויר		6,957.00 ₪

ציבורי + מיזוג אוויר קומה 02

סוג תעריף	הערה	סה"כ לתשלום
ציבורי + מיזוג אוויר קומה 02		375.00 ₪

סה"כ לדייר:

פסגה	גבע	שפל	סה"כ	שיא ביקוש
3,253.38	582.09	1,480.30	5,315.77	20.98
1,517.38 ₪	224.74 ₪	472.21 ₪	2,214.34 ₪	

סה"כ צריכה

סה"כ לתשלום

214.45 ₪	תשלום קבוע	
32.84 ₪	תשלום עבור גודל חיבור ב KVA (3x185)	
9,793.63 ₪	סה"כ לתשלום	לא כולל מע"מ





התפלגות חיוב בש"ח לפי תעו"ז

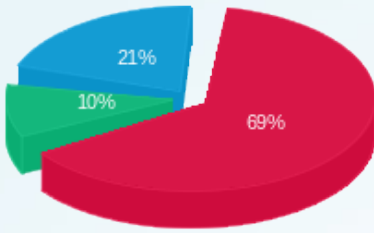

■ פסגה (1,517.38 ש"ח)
■ גבע (224.74 ש"ח)
■ שפל (472.21 ש"ח)

הסטוריית צריכה בקוט"ש

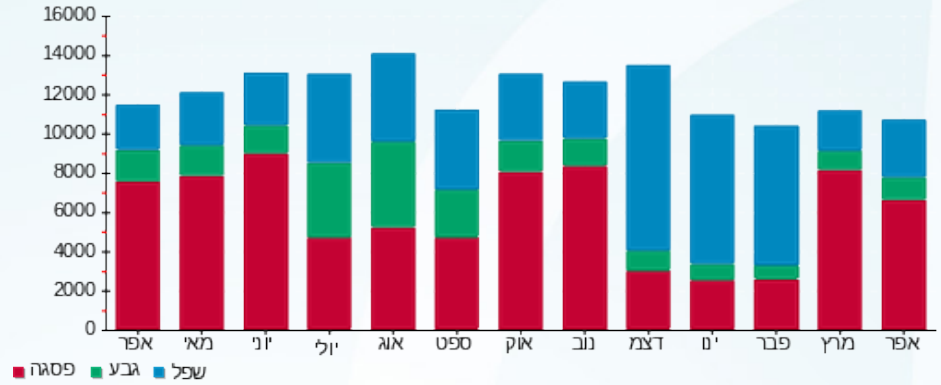

30/05/22 תאריך הפקה:
 30/04/22 תאריך קריאה נוכחית:
 01/04/22 תאריך קריאה קודמת:

שם דייר: קומה 05 - אודיו מדיק
 שם אתר: קניון הנגב מגדל משרדים

לקוח/ה נכבד/ה, אנו מתכבדים להגיש את חישוב צריכת החשמל לתקופה 01/04/22 - 30/04/22:

קומה 05 - אודיו מדיק - 1 - (3x25)00024395

סה"כ לתשלום	מחיר לקוט"ש בא"ג	סה"כ צריכה בקוט"ש	קריאה נוכחית	קריאה קודמת	סוג צריכה	סוג תעריף
			30/04/22	01/04/22	פרטי חשבון עבור תאריכים:	
₪ 54.53	46.64	116.91	60,285.25	60,168.35	פסגה	777
₪ 4.20	38.61	10.88	29,454.42	29,443.54	גבע	778
₪ 10.29	31.90	32.25	44,102.31	44,070.06	שפל	779

ציבורי + מיזוג אוויר

סה"כ לתשלום	הערה
₪ 517.00	ציבורי + מיזוג אוויר

סה"כ לדייר:

שיא ביקוש	סה"כ	שפל	גבע	פסגה	סה"כ צריכה
2.46	160.04	32.25	10.88	116.91	סה"כ לתשלום
	₪ 69.02	₪ 10.29	₪ 4.20	₪ 54.53	

₪ 214.45	תשלום קבוע	
₪ 4.44	תשלום עבור גודל חיבור בKVA (3x25)	
₪ 804.90	סה"כ לתשלום	לא כולל מע"מ

התפלגות חיוב בש"ח לפי תעו"ז

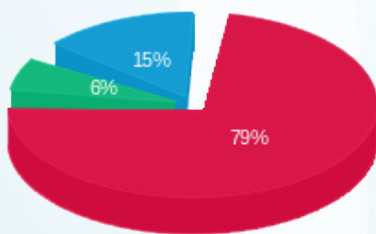

■ פסגה (₪ 54.53)
 ■ גבע (₪ 4.20)
 ■ שפל (₪ 10.29)

הסטוריית צריכה בקוט"ש

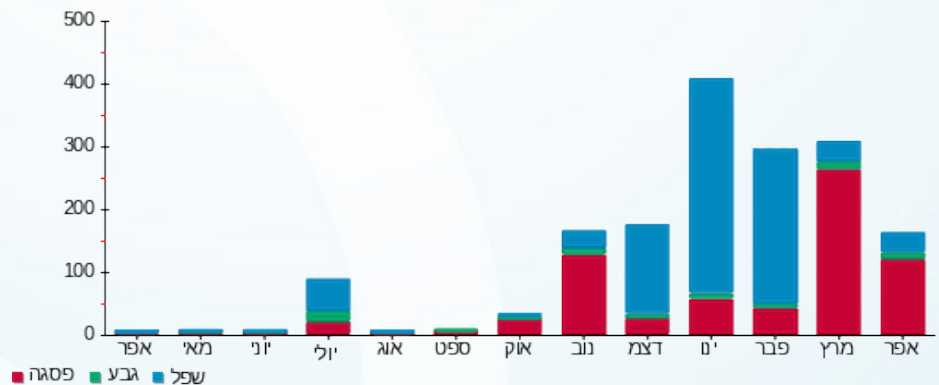



30/05/22

תאריך הפקה:

שם דייר: קומה 05 ד"ר דינרשטיין דוד

30/04/22

תאריך קריאה נוכחית:

שם אתר: קניון הנגב מגדל משרדים

01/04/22

תאריך קריאה קודמת:

לקוח/ה נכבד/ה, אנו מתכבדים להגיש את חישוב צריכת החשמל לתקופה 01/04/22 - 30/04/22:

קומה 05 ד"ר דינרשטיין דוד - 7 - 00024399(3x25)

סה"כ לתשלום	מחיר לקוט"ש בא"ג	סה"כ צריכה בקוט"ש	קריאה נוכחית	קריאה קודמת	סוג צריכה	סוג תעריף
			30/04/22	01/04/22	פרטי חשבון עבור תאריכים:	
₪ 81.88	46.64	175.56	56,663.15	56,487.59	פסגה	777
₪ 7.68	38.61	19.89	18,168.17	18,148.28	גבע	778
₪ 15.56	31.90	48.79	24,322.86	24,274.07	שפל	779

ציבורי + מיזוג אוויר

סה"כ לתשלום	הערה
₪ 99.00	ציבורי + מיזוג אוויר

סה"כ לדייר:

שיא ביקוש	סה"כ	שפל	גבע	פסגה	סה"כ צריכה
3.11	244.24	48.79	19.89	175.56	סה"כ לתשלום
	₪ 105.12	₪ 15.56	₪ 7.68	₪ 81.88	

₪ 214.45	תשלום קבוע	
₪ 4.44	תשלום עבור גודל חיבור בKVA (3x25)	
₪ 423.01	סה"כ לתשלום	לא כולל מע"מ

התפלגות חיוב בש"ח לפי תעו"ז

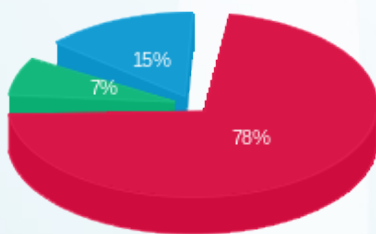

פסגה (₪ 81.88) ■
גבע (₪ 7.68) ■
שפל (₪ 15.56) ■

הסטוריית צריכה בקוט"ש

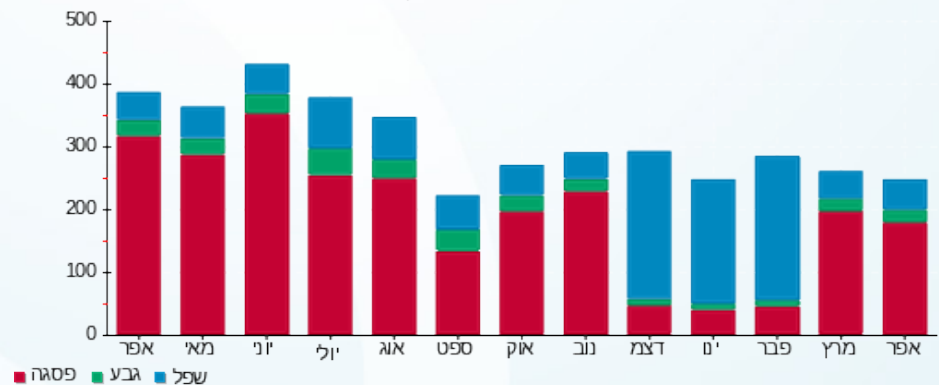

30/05/22 תאריך הפקה:
 30/04/22 תאריך קריאה נוכחית:
 01/04/22 תאריך קריאה קודמת:

שם דייר: קומה 05 היי קיו גלובאל בע"מ
 שם אתר: קניון הנגב מגדל משרדים

לקוח/ה נכבד/ה, אנו מתכבדים להגיש את חישוב צריכת החשמל לתקופה 01/04/22 - 30/04/22:

קומה 05 היי קיו גלובאל בע"מ - 8 - 00024399(3x25)

סוג תעריף	סוג צריכה	קריאה קודמת	קריאה נוכחית	סה"כ צריכה בקוט"ש	מחיר לקוט"ש בא"ג	סה"כ לתשלום
פרטי חשבון עבור תאריכים:						
777	פסגה	01/04/22	30/04/22	441.39	46.64	205.86 ₪
778	גבע	68,210.17	68,368.56	158.39	38.61	61.15 ₪
779	שפל	59,498.21	59,915.78	417.57	31.90	133.21 ₪

ציבורי + מיזוג אוויר

סוג תשלום	הערה
863.00 ₪	ציבורי + מיזוג אוויר

סה"כ לדייר:

פסגה	גבע	שפל	סה"כ	שיא ביקוש
441.39	158.39	417.57	1,017.35	4.08
205.86 ₪	61.15 ₪	133.21 ₪	400.22 ₪	

סה"כ צריכה
 סה"כ לתשלום

214.45 ₪	תשלום קבוע
4.44 ₪	תשלום עבור גודל חיבור בKVA (3x25)
1,482.11 ₪	סה"כ לתשלום

לא כולל מע"מ

התפלגות חיוב בש"ח לפי תעו"ז

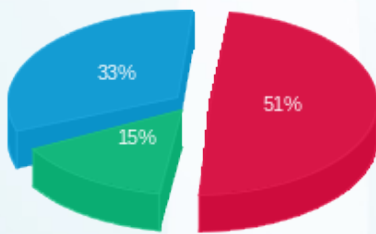

פסגה (205.86 ₪) - 33%
 גבע (61.15 ₪) - 15%
 שפל (133.21 ₪) - 51%

הסטוריית צריכה בקוט"ש

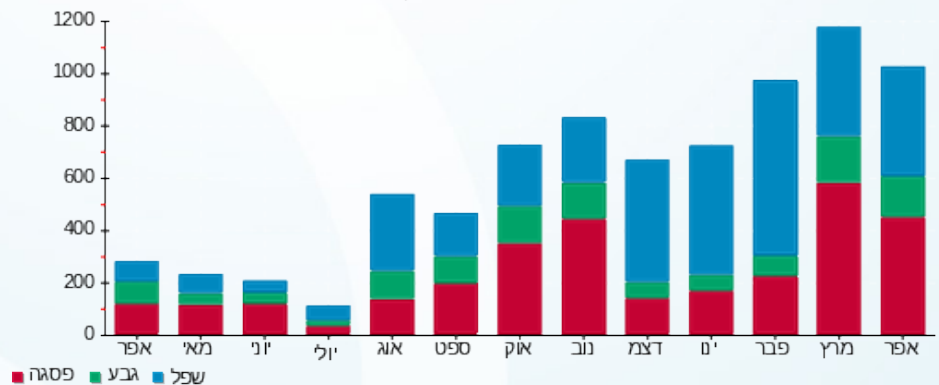

30/05/22 תאריך הפקדה:
 30/04/22 תאריך קריאה נוכחית:
 01/04/22 תאריך קריאה קודמת:

שם דייר: קומה 05 היי קיו גלובאל בע"מ (ממ"ק)
 שם אתר: קניון הנגב מגדל משרדים

לקוח/ה נכבד/ה, אנו מתכבדים להגיש את חישוב צריכת החשמל לתקופה 01/04/22 - 30/04/22:

קומה 05 היי קיו גלובאל בע"מ (ממ"ק) - 8 - 00024398 (3x25)

סוג תעריף	סוג צריכה	קריאה קודמת	קריאה נוכחית	סה"כ צריכה בקוט"ש	מחיר לקוט"ש בא"ג	סה"כ לתשלום
פרטי חשבון עבור תאריכים:						
777	פסגה	01/04/22	30/04/22	17.67	46.64	8.24 ₪
778	גבע	15,998.38	16,005.40	7.02	38.61	2.71 ₪
779	שפל	26,750.62	26,770.81	20.19	31.90	6.44 ₪

ציבורי + מיזוג אוויר

הערה	סה"כ לתשלום
ציבורי + מיזוג אוויר	96.00 ₪

סה"כ לדייר:

פסגה	גבע	שפל	סה"כ	שיא ביקוש
17.67	7.02	20.19	44.87	0.07
8.24 ₪	2.71 ₪	6.44 ₪	17.39 ₪	

סה"כ צריכה
סה"כ לתשלום

תשלום קבוע	תשלום עבור גודל חיבור בKVA (3x25)	סה"כ לתשלום
214.45 ₪	4.44 ₪	332.28 ₪

לא כולל מע"מ

התפלגות חיוב בש"ח לפי תעו"ז

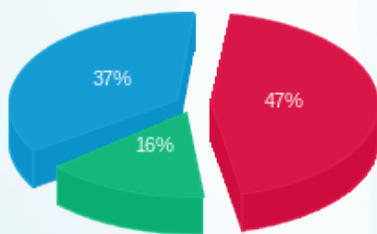

פסגה (8.24 ₪)
 גבע (2.71 ₪)
 שפל (6.44 ₪)

הסטוריית צריכה בקוט"ש

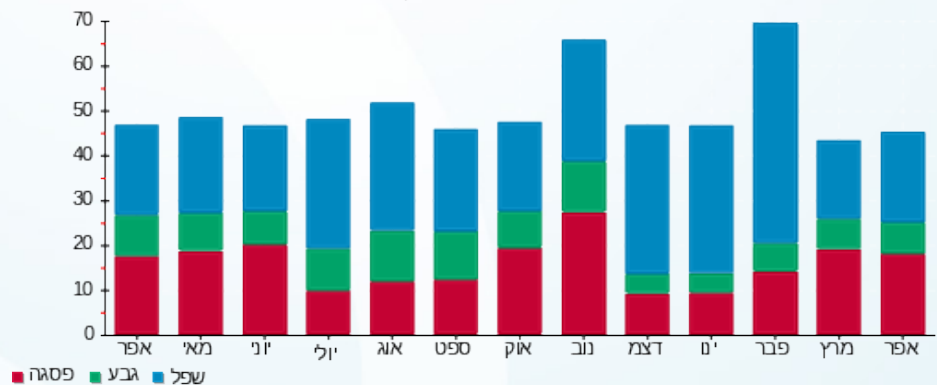



30/05/22

תאריך הפקה:

שם דייר: קומה 05 מדיטון מרכזים רפואיים

30/04/22

תאריך קריאה נוכחית:

שם אתר: קניון הנגב מגדל משרדים

01/04/22

תאריך קריאה קודמת:

לקוח/ה נכבד/ה, אנו מתכבדים להגיש את חישוב צריכת החשמל לתקופה 01/04/22 - 30/04/22:

קומה 05 מדיטון מרכזים רפואיים - 5 - 00024396 (3x100)

סוג תעריף	סוג צריכה	קריאה קודמת	קריאה נוכחית	סה"כ צריכה בקוט"ש	מחיר לקוט"ש בא"ג	סה"כ לתשלום
פרטי חשבון עבור תאריכים:						
777	פסגה	01/04/22	30/04/22	890.35	46.64	415.26 ₪
778	גבע	96,649.13	96,808.98	159.85	38.61	61.72 ₪
779	שפל	114,481.80	114,776.64	294.84	31.90	94.05 ₪

ציבורי + מיזוג אוויר

הערה	סה"כ לתשלום
ציבורי + מיזוג אוויר	2,045.00 ₪

סה"כ לדייר:

פסגה	גבע	שפל	סה"כ	שיא ביקוש
890.35	159.85	294.84	1,345.04	7.18
415.26 ₪	61.72 ₪	94.05 ₪	571.03 ₪	

סה"כ צריכה
סה"כ לתשלום

לא כולל מע"מ	סה"כ לתשלום	תשלום עבור גודל חיבור בKVA (3x100)	תשלום קבוע
2,848.23 ₪	2,848.23 ₪	17.75 ₪	214.45 ₪

התפלגות חיוב בש"ח לפי תעו"ז

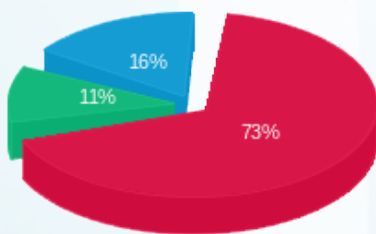

פסגה (415.26 ₪)
גבע (61.72 ₪)
שפל (94.05 ₪)

הסטוריית צריכה בקוט"ש

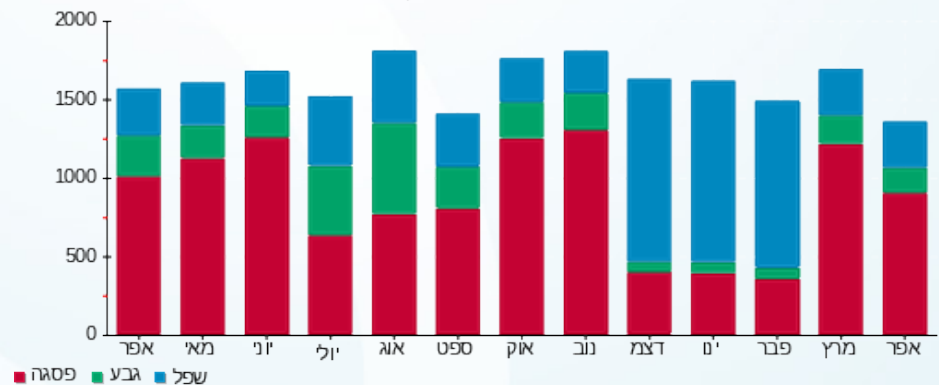



30/05/22

תאריך הפקה:

שם דייר: קומה 06 ד"ר אלי אזרוך
שם אתר: קניון הנגב מגדל משרדים

30/04/22

תאריך קריאה נוכחית:

01/04/22

תאריך קריאה קודמת:

לקוח/ה נכבד/ה, אנו מתכבדים להגיש את חישוב צריכת החשמל לתקופה 01/04/22 - 30/04/22:

קומה 06 ד"ר אזרוך אלי - 5 - (3x32)00024399

סוג תעריף	סוג צריכה	קריאה קודמת	קריאה נוכחית	סה"כ צריכה בקוט"ש	מחיר לקוט"ש בא"ג	סה"כ לתשלום
פרטי חשבון עבור תאריכים:						
777	פסגה	01/04/22	30/04/22	43.63	46.64	20.35 ₪
778	גבע	7,937.59	7,948.58	10.99	38.61	4.24 ₪
779	שפל	7,091.67	7,105.89	14.22	31.90	4.54 ₪

ציבורי + מיזוג אוויר

סוג תעריף	הערה	סה"כ לתשלום
ציבורי + מיזוג אוויר		216.00 ₪

סה"כ לדייר:

פסגה	גבע	שפל	סה"כ	שיא ביקוש
43.63	10.99	14.22	68.84	2.04
20.35 ₪	4.24 ₪	4.54 ₪	29.13 ₪	

סה"כ צריכה
סה"כ לתשלום

תשלום קבוע	תשלום עבור גודל חיבור בKVA (3x32)	סה"כ לתשלום	לא כולל מע"מ
214.45 ₪	5.68 ₪	465.26 ₪	

התפלגות חיוב בש"ח לפי תעו"ז

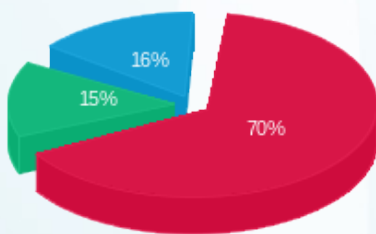

פסגה (20.35 ₪)
גבע (4.24 ₪)
שפל (4.54 ₪)

הסטוריית צריכה בקוט"ש

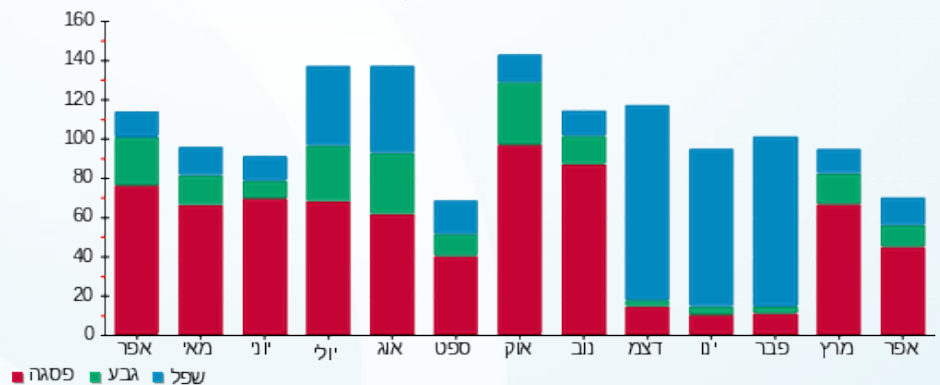



30/05/22 תאריך הפקה:
 30/04/22 תאריך קריאה נוכחית:
 01/04/22 תאריך קריאה קודמת:

שם דייר: קומה 06 נאטרופיל
 שם אתר: קניון הנגב מגדל משרדים

לקוח/ה נכבד/ה, אנו מתכבדים להגיש את חישוב צריכת החשמל לתקופה 01/04/22 - 30/04/22:

קומה 06 נאטרופיל - 3 - 00024399 (3x25)

סה"כ לתשלום	מחיר לקוט"ש בא"ג	סה"כ צריכה בקוט"ש	קריאה נוכחית	קריאה קודמת	סוג צריכה	סוג תעריף
			30/04/22	01/04/22	פרטי חשבון עבור תאריכים:	
₪ 306.07	46.64	656.24	135,515.05	134,858.81	פסגה	777
₪ 65.09	38.61	168.59	54,671.34	54,502.75	גבע	778
₪ 46.62	31.90	146.16	51,007.32	50,861.16	שפל	779

ציבורי + מיזוג אוויר

סה"כ לתשלום	הערה
₪ 1,030.00	ציבורי + מיזוג אוויר

סה"כ לדייר:

שיא ביקוש	סה"כ	שפל	גבע	פסגה	סה"כ צריכה
4.80	970.99	146.16	168.59	656.24	סה"כ לתשלום
	₪ 417.79	₪ 46.62	₪ 65.09	₪ 306.07	

₪ 214.45	תשלום קבוע	
₪ 4.44	תשלום עבור גודל חיבור בKVA (3x25)	
₪ 1,666.67	סה"כ לתשלום	לא כולל מע"מ

התפלגות חיוב בש"ח לפי תעו"ז

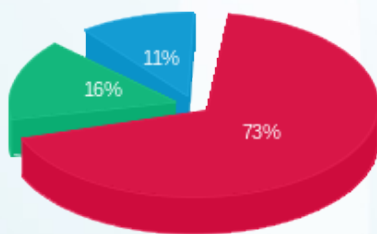

פסגה (₪ 306.07)
 גבע (₪ 65.09)
 שפל (₪ 46.62)

הסטוריית צריכה בקוט"ש

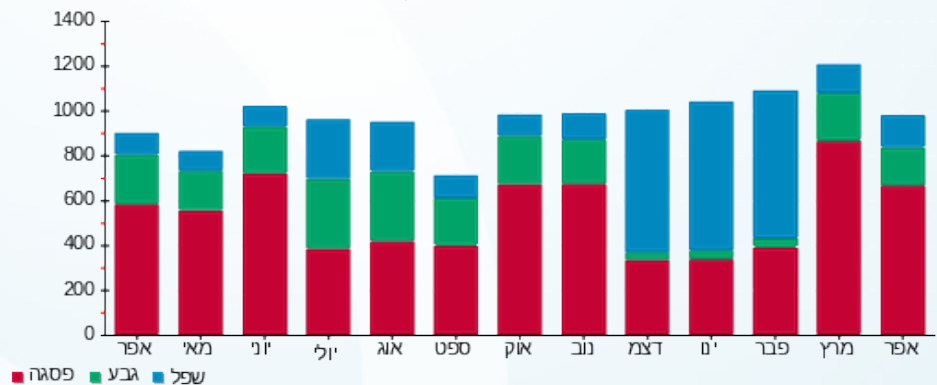



30/05/22

תאריך הפקה:

שם דייר: קומה 06 סי טי צומת בע"מ

30/04/22

תאריך קריאה נוכחית:

שם אתר: קניון הנגב מגדל משרדים

01/04/22

תאריך קריאה קודמת:

לקוח/ה נכבד/ה, אנו מתכבדים להגיש את חישוב צריכת החשמל לתקופה 01/04/22 - 30/04/22:

קומה 06 סי טי צומת בע"מ - 2 - 00024395(3x25)

סוג תעריף	סוג צריכה	קריאה קודמת	קריאה נוכחית	סה"כ צריכה בקוט"ש	מחיר לקוט"ש בא"ג	סה"כ לתשלום
פרטי חשבון עבור תאריכים:						
777	פסגה	01/04/22	30/04/22	185.85	46.64	86.68 ₪
778	גבע	18,003.95	18,045.00	41.04	38.61	15.85 ₪
779	שפל	39,303.40	39,405.66	102.26	31.90	32.62 ₪

ציבורי + מיזוג אוויר

הערה	סה"כ לתשלום
ציבורי + מיזוג אוויר	328.00 ₪

סה"כ לדייר:

פסגה	גבע	שפל	סה"כ	שיא ביקוש
185.85	41.04	102.26	329.15	1.09
86.68 ₪	15.85 ₪	32.62 ₪	135.15 ₪	

סה"כ צריכה
סה"כ לתשלום

214.45 ₪	תשלום קבוע	
4.44 ₪	תשלום עבור גודל חיבור בKVA (3x25)	
682.03 ₪	סה"כ לתשלום	לא כולל מע"מ

התפלגות חיוב בש"ח לפי תעו"ז

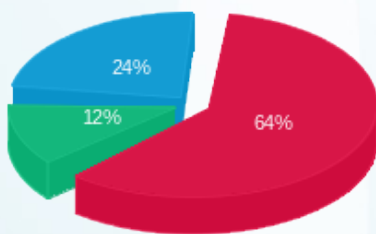

פסגה (86.68 ₪)
גבע (15.85 ₪)
שפל (32.62 ₪)

הסטוריית צריכה בקוט"ש

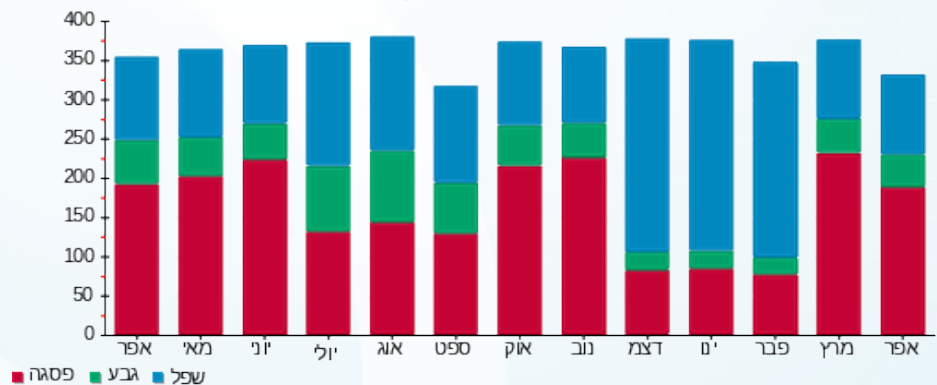



30/05/22

תאריך הפקה:

שם דייר: קומה 06 עמותה לשיוויון חברתי

30/04/22

תאריך קריאה נוכחי:

שם אתר: קניון הנגב מגדל משרדים

01/04/22

תאריך קריאה קודמת:

לקוח/ה נכבד/ה, אנו מתכבדים להגיש את חישוב צריכת החשמל לתקופה 01/04/22 - 30/04/22:

קומה 06 עמותה לשיוויון חברתי - 8 - 00025056(3x25)

סוג תעריף	סוג צריכה	קריאה קודמת	קריאה נוכחית	סה"כ צריכה בקוט"ש	מחיר לקוט"ש בא"ג	סה"כ לתשלום
פרטי חשבון עבור תאריכים:						
777	פסגה	01/04/22	30/04/22	79.10	46.64	36.89 ₪
778	גבע	1,078.32	1,089.57	11.25	38.61	4.34 ₪
779	שפל	3,929.31	3,962.01	32.70	31.90	10.43 ₪

ציבורי + מיזוג אוויר

סוג תעריף	הערה	סה"כ לתשלום
ציבורי + מיזוג אוויר		260.00 ₪

סה"כ לדייר:

פסגה	גבע	שפל	סה"כ	שיא ביקוש
79.10	11.25	32.70	123.05	0.69
36.89 ₪	4.34 ₪	10.43 ₪	51.67 ₪	

סה"כ צריכה
סה"כ לתשלום

תשלום קבוע	תשלום עבור גודל חיבור בKVA (3x25)	סה"כ לתשלום	לא כולל מע"מ
214.45 ₪	4.44 ₪	530.55 ₪	

התפלגות חיוב בש"ח לפי תעו"ז

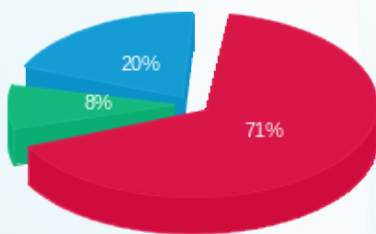

פסגה (36.89 ₪)
גבע (4.34 ₪)
שפל (10.43 ₪)

הסטוריית צריכה בקוט"ש

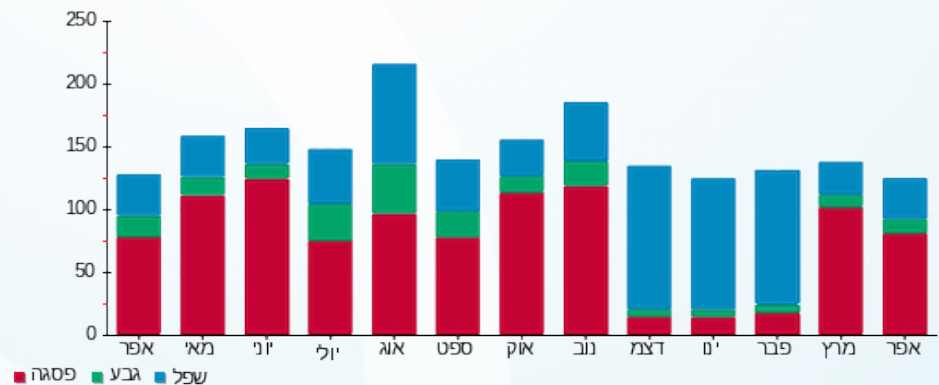



30/05/22 תאריך הפקה:
 30/04/22 תאריך קריאה נוכחי:
 01/04/22 תאריך קריאה קודמת:

שם דייר: קומה 07 - שהם שרותי השמה ומיין
 שם אתר: קניון הנגב מגדל משרדים

לקוח/ה נכבד/ה, אנו מתכבדים להגיש את חישוב צריכת החשמל לתקופה 01/04/22 - 30/04/22:

קומה 07 - שהם שרותי השמה ומיין - 3 - 00024398 (0x0)

סה"כ לתשלום	מחיר לקוט"ש בא"ג	סה"כ צריכה בקוט"ש	קריאה נוכחית	קריאה קודמת	סוג צריכה	סוג תעריף
			30/04/22	01/04/22		פרטי חשבון עבור תאריכים:
₪ 53.84	46.64	115.43	48,236.06	48,120.64	פסגה	777
₪ 3.72	38.61	9.63	22,096.58	22,086.95	גבע	778
₪ 8.64	31.90	27.07	28,610.33	28,583.26	שפל	779

ציבורי + מיזוג אוויר

סה"כ לתשלום	הערה
₪ 1,013.00	ציבורי + מיזוג אוויר

סה"כ לדייר:

שיא ביקוש	סה"כ	שפל	גבע	פסגה	סה"כ צריכה
2.54	152.12	27.07	9.63	115.43	סה"כ לתשלום
	₪ 66.19	₪ 8.64	₪ 3.72	₪ 53.84	

₪ 214.45	תשלום קבוע	
₪ 0.00	תשלום עבור גודל חיבור בKVA (0x0)	
₪ 1,293.64	סה"כ לתשלום	לא כולל מע"מ

התפלגות חיוב בש"ח לפי תעו"ז

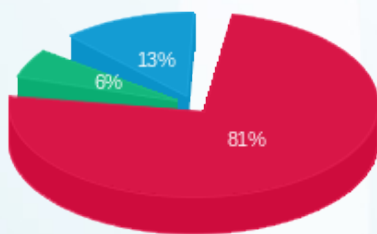

פסגה (₪ 53.84)
 גבע (₪ 3.72)
 שפל (₪ 8.64)

הסטוריית צריכה בקוט"ש

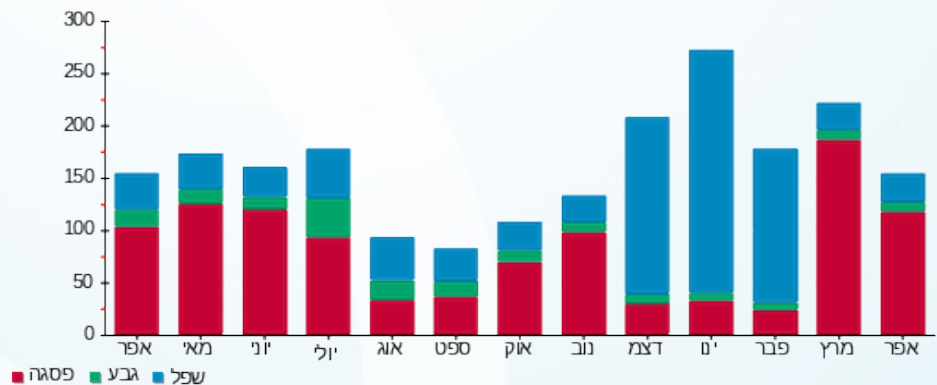



30/05/22

תאריך הפקדה:

שם דייר: קומה 07 אלפא גו דנט
שם אתר: קניון הנגב מגדל משרדים

30/04/22

תאריך קריאה נוכחית:

01/04/22

תאריך קריאה קודמת:

לקוח/ה נכבד/ה, אנו מתכבדים להגיש את חישוב צריכת החשמל לתקופה 01/04/22 - 30/04/22:

קומה 07 אלפא גו דנט - 5 - 00024401(3x25)

סוג תעריף	סוג צריכה	קריאה קודמת	קריאה נוכחית	סה"כ צריכה בקוט"ש	מחיר לקוט"ש בא"ג	סה"כ לתשלום
פרטי חשבון עבור תאריכים:						
777	פסגה	01/04/22	30/04/22	543.60	46.64	253.53 ₪
778	גבע	89,372.58	89,395.81	23.22	38.61	8.97 ₪
779	שפל	100,205.81	100,250.98	45.17	31.90	14.41 ₪

ציבורי + מיזוג אוויר

סוג תעריף	הערה	סה"כ לתשלום
ציבורי + מיזוג אוויר		2,749.00 ₪

סה"כ לדייר:

שיא ביקוש	סה"כ	שפל	גבע	פסגה	סה"כ צריכה
5.15	611.99	45.17	23.22	543.60	סה"כ לתשלום
	276.91 ₪	14.41 ₪	8.97 ₪	253.53 ₪	

תשלום קבוע	תשלום עבור גודל חיבור בKVA (3x25)	סה"כ לתשלום	לא כולל מע"מ
214.45 ₪	4.44 ₪	3,244.80 ₪	

התפלגות חיוב בש"ח לפי תעו"ז

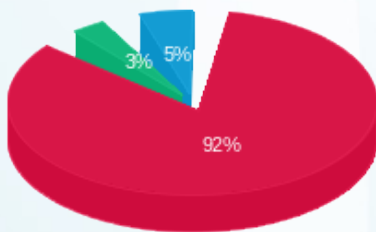

פסגה (253.53 ₪) 92%
גבע (8.97 ₪) 3%
שפל (14.41 ₪) 5%

הסטוריית צריכה בקוט"ש

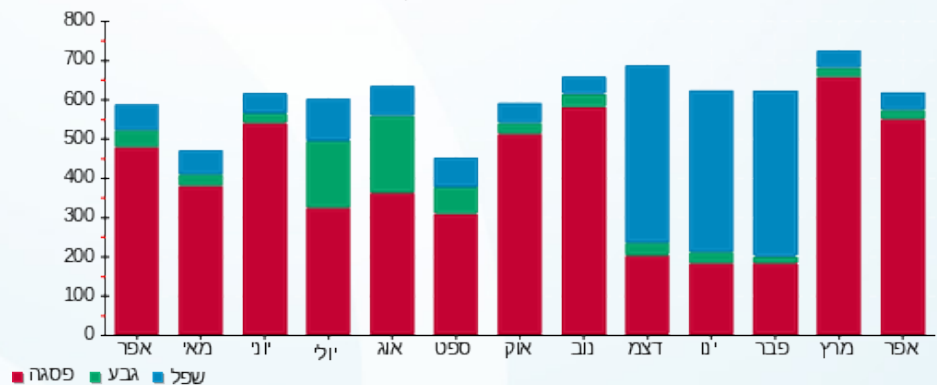

30/05/22 תאריך הפקה:
 30/04/22 תאריך קריאה נוכחית:
 01/04/22 תאריך קריאה קודמת:

שם דייר: קומה 07 דנאל משאבי אנוש
 שם אתר: קניון הנגב מגדל משרדים

לקוח/ה נכבד/ה, אנו מתכבדים להגיש את חישוב צריכת החשמל לתקופה 01/04/22 - 30/04/22:

קומה 07 דנאל (אדיר יהושע) בע"מ - 7 - (3x25)00024398

סה"כ לתשלום	מחיר לקוט"ש בא"ג	סה"כ צריכה בקוט"ש	קריאה נוכחית	קריאה קודמת	סוג צריכה	סוג תעריף
			30/04/22	01/04/22	פרטי חשבון עבור תאריכים:	
144.30 ₪	46.64	309.39	46,894.26	46,584.87	פסגה	777
13.96 ₪	38.61	36.17	17,376.01	17,339.84	גבע	778
31.25 ₪	31.90	97.97	25,665.54	25,567.58	שפל	779

ציבורי + מיזוג אוויר

סה"כ לתשלום	הערה
911.00 ₪	ציבורי + מיזוג אוויר

סה"כ לדייר:

שיא ביקוש	סה"כ	שפל	גבע	פסגה	סה"כ צריכה
3.84	443.53	97.97	36.17	309.39	סה"כ לתשלום
	189.52 ₪	31.25 ₪	13.96 ₪	144.30 ₪	

214.45 ₪	תשלום קבוע	
4.44 ₪	תשלום עבור גודל חיבור בKVA (3x25)	
1,319.40 ₪	סה"כ לתשלום	לא כולל מע"מ

התפלגות חיוב בש"ח לפי תעו"ז

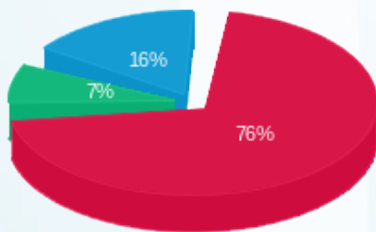

פסגה (144.30 ₪)
 גבע (13.96 ₪)
 שפל (31.25 ₪)

הסטוריית צריכה בקוט"ש

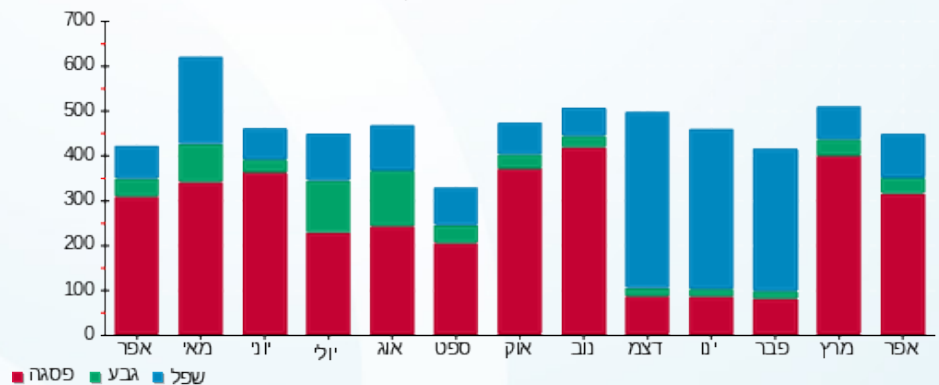



30/05/22 תאריך הפקה:
 30/04/22 תאריך קריאה נוכחית:
 01/04/22 תאריך קריאה קודמת:

שם דייר: קומה 09 סלקום ישראל משרד
 שם אתר: קניון הנגב מגדל משרדים

לקוח/ה נכבד/ה, אנו מתכבדים להגיש את חישוב צריכת החשמל לתקופה 01/04/22 - 30/04/22:

קומה 09 סלקום ישראל משרד - 6 - 00024396 (3x25)

סוג תעריף	סוג צריכה	קריאה קודמת	קריאה נוכחית	סה"כ צריכה בקוט"ש	מחיר לקוט"ש בא"ג	סה"כ לתשלום
		01/04/22	30/04/22			
777	פסגה	1,003,922.35	1,008,820.04	4,897.69	46.64	2,284.28 ₪
778	גבע	715,801.66	717,756.50	1,954.83	38.61	754.76 ₪
779	שפל	1,600,849.96	1,605,813.05	4,963.09	31.90	1,583.23 ₪

סה"כ לדייר:

פסגה	גבע	שפל	סה"כ	שיא ביקוש
4,897.69	1,954.83	4,963.09	11,815.61	25.88
2,284.28 ₪	754.76 ₪	1,583.23 ₪	4,622.27 ₪	

סה"כ צריכה
 סה"כ לתשלום

214.45 ₪	תשלום קבוע	
4.44 ₪	תשלום עבור גודל חיבור בKVA (3x25)	
4,841.16 ₪	סה"כ לתשלום	לא כולל מע"מ

התפלגות חיוב בש"ח לפי תע"ז

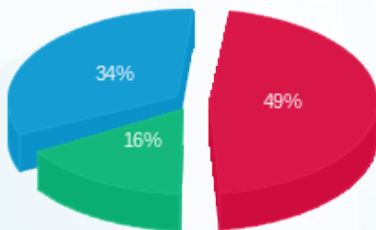

פסגה (2,284.28 ₪) 49%
 גבע (754.76 ₪) 16%
 שפל (1,583.23 ₪) 34%

הסטוריית צריכה בקוט"ש

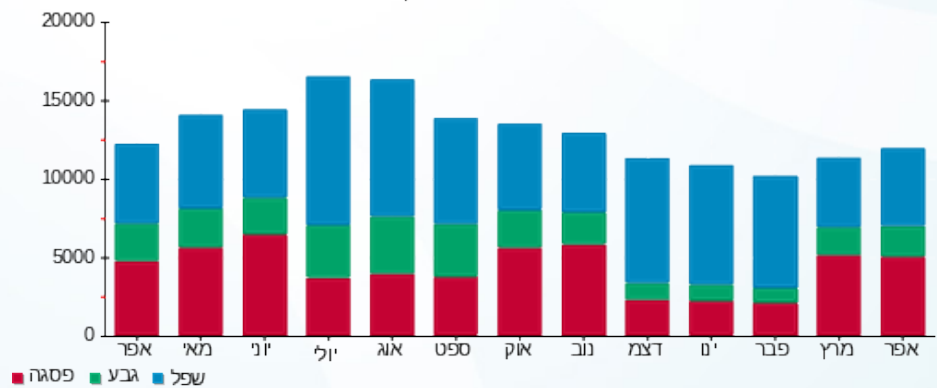

30/05/22 תאריך הפקה:
 30/04/22 תאריך קריאה נוכחית:
 01/04/22 תאריך קריאה קודמת:

שם דייר: שגאים מגדל
 שם אתר: קניון הנגב מגדל משרדים

לקוח/ה נכבד/ה, אנו מתכבדים להגיש את חישוב צריכת החשמל לתקופה 01/04/22 - 30/04/22:

שגאי 1 - 4 - 00024397(0x0)

סוג תעריף	סוג צריכה	קריאה קודמת	קריאה נוכחית	סה"כ צריכה בקוט"ש	מחיר לקוט"ש בא"ג	סה"כ לתשלום
			30/04/22	01/04/22	פרטי חשבון עבור תאריכים:	
777	פסגה	15,538,026.60	15,611,706.04	73,679.44	46.64	34,364.09 ₪
778	גבע	8,329,638.68	8,345,983.88	16,345.20	38.61	6,310.88 ₪
779	שפל	9,509,839.12	9,522,229.84	12,390.72	31.90	3,952.64 ₪

שגאי 2 - 2 - 00024398(0x0)

סוג תעריף	סוג צריכה	קריאה קודמת	קריאה נוכחית	סה"כ צריכה בקוט"ש	מחיר לקוט"ש בא"ג	סה"כ לתשלום
			30/04/22	01/04/22	פרטי חשבון עבור תאריכים:	
777	פסגה	10,583,541.92	10,635,935.40	52,393.48	46.64	24,436.32 ₪
778	גבע	6,218,646.16	6,232,567.32	13,921.16	38.61	5,374.96 ₪
779	שפל	6,228,374.44	6,237,619.72	9,245.28	31.90	2,949.24 ₪

סה"כ לדייר:

פסגה	גבע	שפל	סה"כ	שיא ביקוש
126,072.92	30,266.36	21,636.00	177,975.28	350.08
₪ 58,800.41	₪ 11,685.84	₪ 6,901.88	₪ 77,388.14	

₪ 0.00	תשלום קבוע	
₪ 0.00	תשלום עבור גודל חיבור בKVA (0x0)	
₪ 77,388.14	סה"כ לתשלום	לא כולל מע"מ

התפלגות חיוב בש"ח לפי תע"ז

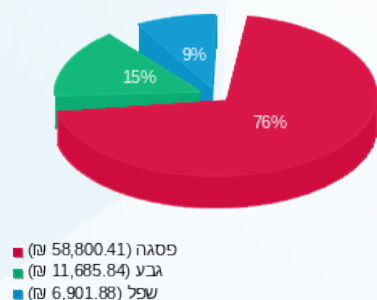

הסטוריית צריכה בקוט"ש

