

30/05/22 תאריך הפקה:
 23/05/22 תאריך קריאה נוכחית:
 22/04/22 תאריך קריאה קודמת:

שם דייר: החברה הישראלית לזרימה
 שם אתר: בנין אופק 4 צפוני

לקוח/ה נכבד/ה, אנו מתכבדים להגיש את חישוב צריכת החשמל לתקופה 22/04/22 - 23/05/22:

החברה הישראלית לזרימה - 1 - 81002378(0x0)

סוג תעריף	סוג צריכה	קריאה קודמת	קריאה נוכחית	סה"כ צריכה בקוט"ש	מחיר לקוט"ש בא"ג	סה"כ לתשלום
פרטי חשבון עבור תאריכים:						
		22/04/22	30/04/22			
777	פסגה	294,307.50	294,881.11	573.61	46.64	267.53 ₪
778	גבע	131,930.89	132,187.35	256.45	38.61	99.02 ₪
779	שפל	396,141.59	397,024.42	882.84	31.90	281.62 ₪
פרטי חשבון עבור תאריכים:						
		01/05/22	23/05/22			
777	פסגה	294,881.11	296,766.07	1,884.97	45.49	857.47 ₪
778	גבע	132,187.35	132,973.96	786.61	37.72	296.71 ₪
779	שפל	397,024.42	399,053.44	2,029.02	31.20	633.05 ₪

סה"כ לדייר:

שיא ביקוש	סה"כ	שפל	גבע	פסגה	סה"כ צריכה
25.40	6,413.49	2,911.85	1,043.06	2,458.57	סה"כ לתשלום
	2,435.41 ₪	914.68 ₪	395.73 ₪	1,125.00 ₪	

214.45 ₪	תשלום קבוע	
0.00 ₪	תשלום עבור גודל חיבור בKVA (0x0)	
2,649.86 ₪	סה"כ לתשלום	לא כולל מע"מ

התפלגות חיוב בש"ח לפי תעו"ז

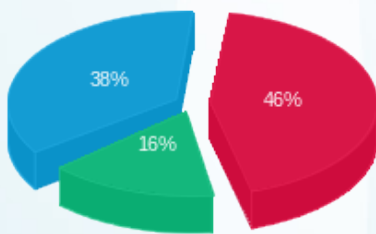

פסגה (1,125.00 ₪)
 גבע (395.73 ₪)
 שפל (914.68 ₪)

הסטוריית צריכה בקוט"ש

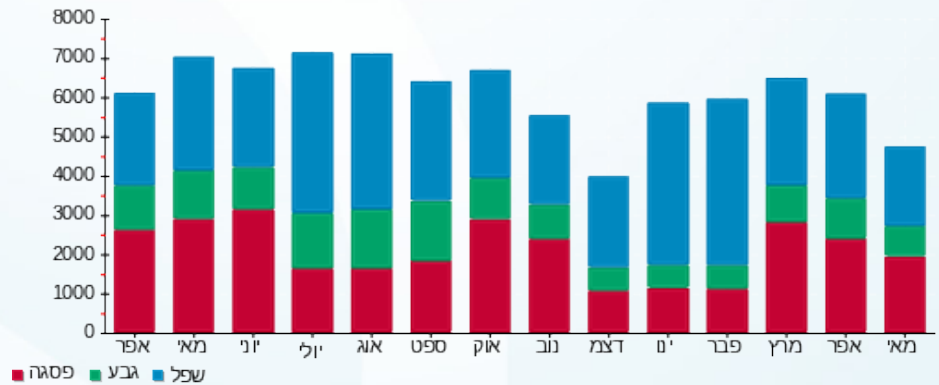

30/05/22 תאריך הפקה:
 23/05/22 תאריך קריאה נוכחי:
 22/04/22 תאריך קריאה קודמת:

שם דייר: החברה הישראלית לזרימה - UPS
 שם אתר: בניין אופק 4 צפוני

לקוח/ה נכבד/ה, אנו מתכבדים להגיש את חישוב צריכת החשמל לתקופה 22/04/22 - 23/05/22:

החברה הישראלית לזרימה - 2 - (0x0)81022127 - UPS

סוג תעריף	סוג צריכה	קריאה קודמת	קריאה נוכחית	סה"כ צריכה בקוט"ש	מחיר לקוט"ש בא"ג	סה"כ לתשלום
פרטי חשבון עבור תאריכים:						
777	פסגה	22/04/22	30/04/22	396.51	46.64	184.93 ₪
778	גבע	70,659.89	70,856.47	196.59	38.61	75.90 ₪
779	שפל	227,268.09	227,903.07	634.98	31.90	202.56 ₪
פרטי חשבון עבור תאריכים:						
777	פסגה	134,903.75	136,185.99	1,282.24	45.49	583.29 ₪
778	גבע	70,856.47	71,455.16	598.69	37.72	225.82 ₪
779	שפל	227,903.07	229,334.04	1,430.96	31.20	446.46 ₪

סה"כ לדייר:

שיא ביקוש	פסגה	גבע	שפל	סה"כ
	1,678.75	795.27	2,065.94	4,539.97
	₪ 768.22	₪ 301.73	₪ 649.02	₪ 1,718.97

סה"כ צריכה
 סה"כ לתשלום

214.45 ₪	תשלום קבוע	
0.00 ₪	תשלום עבור גודל חיבור ב-KVA (0x0)	
1,933.42 ₪	סה"כ לתשלום	לא כולל מע"מ

התפלגות חיוב בש"ח לפי תעו"ז

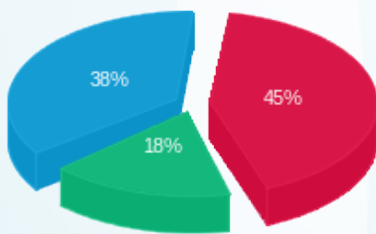

פסגה (₪ 768.22)
 גבע (₪ 301.73)
 שפל (₪ 649.02)

הסטוריית צריכה בקוט"ש

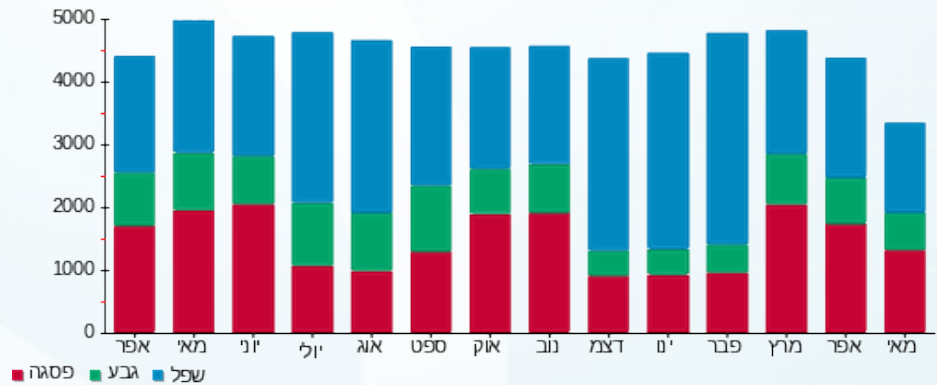

30/05/22 תאריך הפקה:
 23/05/22 תאריך קריאה נוכחית:
 22/04/22 תאריך קריאה קודמת:

שם דייר: החברה הישראלית לזרימה - מ"א
 שם אתר: בניין אופק 4 צפוני

לקוח/ה נכבד/ה, אנו מתכבדים להגיש את חישוב צריכת החשמל לתקופה 22/04/22 - 23/05/22:

החברה הישראלית לזרימה - מ"א - 3 - 81022127(0x0)

סוג תעריף	סוג צריכה	קריאה קודמת	קריאה נוכחית	סה"כ צריכה בקוט"ש	מחיר לקוט"ש בא"ג	סה"כ לתשלום
פרטי חשבון עבור תאריכים:						
777	פסגה	22/04/22	30/04/22	136.63	46.64	63.72 ₪
778	גבע	20,975.36	21,042.29	66.93	38.61	25.84 ₪
779	שפל	58,540.94	58,726.55	185.62	31.90	59.21 ₪
פרטי חשבון עבור תאריכים:						
777	פסגה	40,113.17	40,561.53	448.36	45.49	203.96 ₪
778	גבע	21,042.29	21,249.66	207.38	37.72	78.22 ₪
779	שפל	58,726.55	59,177.87	451.32	31.20	140.81 ₪

סה"כ לדייר:

שיא ביקוש	סה"כ	שפל	גבע	פסגה	סה"כ צריכה
	1,496.23	636.94	274.30	584.99	סה"כ לתשלום
	₪ 571.77	₪ 200.02	₪ 104.06	₪ 267.68	

214.45 ₪	תשלום קבוע	
0.00 ₪	תשלום עבור גודל חיבור בKVA (0x0)	
786.22 ₪	סה"כ לתשלום	לא כולל מע"מ

התפלגות חיוב בש"ח לפי תעו"ז

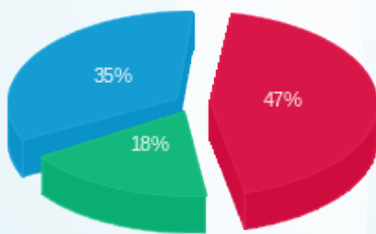

פסגה (267.68 ₪)
 גבע (104.06 ₪)
 שפל (200.02 ₪)

הסטוריית צריכה בקוט"ש

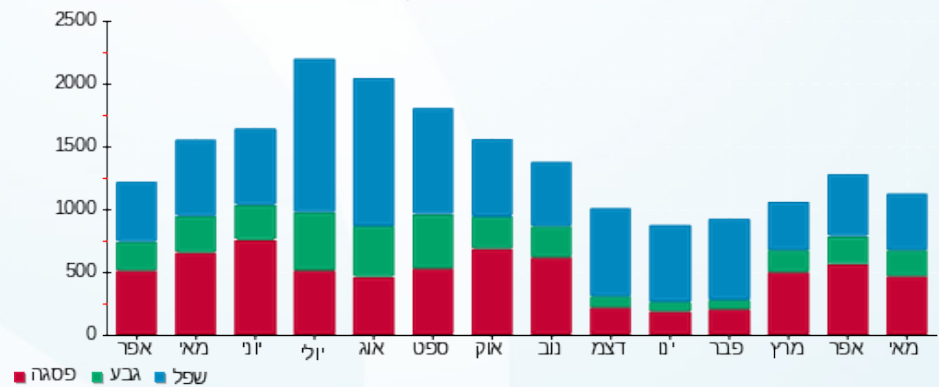



30/05/22

תאריך הפקה:

23/05/22

תאריך קריאה נוכחית:

22/04/22

תאריך קריאה קודמת:

שם דייר: מא צפוני
שם אתר: בנין אופק 4 צפוני

לקוח/ה נכבד/ה, אנו מתכבדים להגיש את חישוב צריכת החשמל לתקופה 22/04/22 - 23/05/22:

מא - 6 - 81002378

סה"כ לתשלום	מחיר לקוט"ש בא"ג	סה"כ צריכה בקוט"ש	קריאה נוכחית	קריאה קודמת	סוג צריכה	סוג תעריף
			30/04/22	22/04/22	פרטי חשבון עבור תאריכים:	
297.88 ₪	46.64	638.68	644,310.76	643,672.08	פסגה	777
149.35 ₪	38.61	386.81	359,109.23	358,722.42	גבע	778
466.32 ₪	31.90	1,461.83	779,886.78	778,424.95	שפל	779
			23/05/22	01/05/22	פרטי חשבון עבור תאריכים:	
1,135.52 ₪	45.49	2,496.20	646,806.96	644,310.76	פסגה	777
418.12 ₪	37.72	1,108.47	360,217.70	359,109.23	גבע	778
1,091.81 ₪	31.20	3,499.38	783,386.16	779,886.78	שפל	779

סה"כ לדייר:

שיא ביקוש	סה"כ	שפל	גבע	פסגה
32.91	9,591.37	4,961.21	1,495.28	3,134.88
	3,559.00 ₪	1,558.13 ₪	567.46 ₪	1,433.40 ₪

סה"כ צריכה
סה"כ לתשלום

0.00 ₪	תשלום קבוע	
3,559.00 ₪	סה"כ לתשלום	לא כולל מע"מ

התפלגות חיוב בש"ח לפי תעו"ז

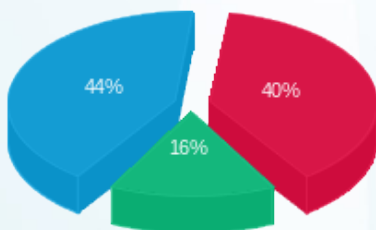

פסגה (1,433.40 ₪) 44%
גבע (567.46 ₪) 16%
שפל (1,558.13 ₪) 40%

הסטוריית צריכה בקוט"ש

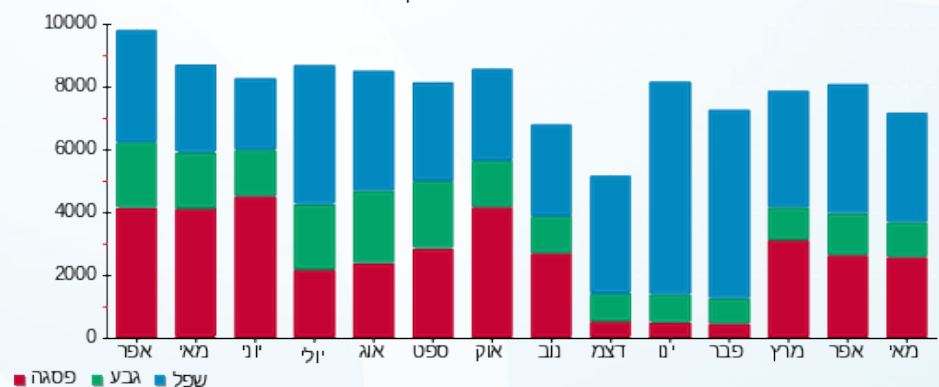

30/05/22 תאריך הפקה:
 23/05/22 תאריך קריאה נוכחית:
 22/04/22 תאריך קריאה קודמת:

שם דייר: נפקו
 שם אתר: בנין אופק 4 צפוני

לקוח/ה נכבד/ה, אנו מתכבדים להגיש את חישוב צריכת החשמל לתקופה 22/04/22 - 23/05/22:

נפקו - 5 - 81002378(0x0)

סוג תעריף	סוג צריכה	קריאה קודמת	קריאה נוכחית	סה"כ צריכה בקוט"ש	מחיר לקוט"ש בא"ג	סה"כ לתשלום
פרטי חשבון עבור תאריכים:						
777	פסגה	22/04/22	30/04/22	58.04	46.64	27.07 ₪
778	גבע	9,232.78	9,237.60	4.82	38.61	1.86 ₪
779	שפל	26,093.10	26,155.54	62.44	31.90	19.92 ₪
פרטי חשבון עבור תאריכים:						
777	פסגה	39,445.86	39,557.48	111.63	45.49	50.78 ₪
778	גבע	9,237.60	9,251.45	13.85	37.72	5.22 ₪
779	שפל	26,155.54	26,307.48	151.94	31.20	47.41 ₪

סה"כ לדייר:

פסגה	גבע	שפל	סה"כ	שיא ביקוש
169.67	18.67	214.38	402.71	8.16
₪ 77.85	₪ 7.09	₪ 67.32	₪ 152.26	

סה"כ צריכה
 סה"כ לתשלום

214.45 ₪	תשלום קבוע	
0.00 ₪	תשלום עבור גודל חיבור בKVA (0x0)	
366.71 ₪	סה"כ לתשלום	לא כולל מע"מ

התפלגות חיוב בש"ח לפי תעו"ז

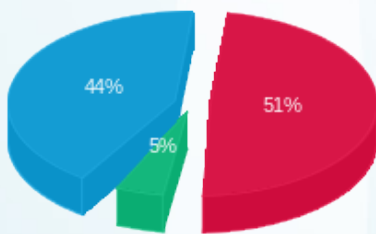

פסגה (77.85 ₪) ■
 גבע (7.09 ₪) ■
 שפל (67.32 ₪) ■

הסטוריית צריכה בקוט"ש

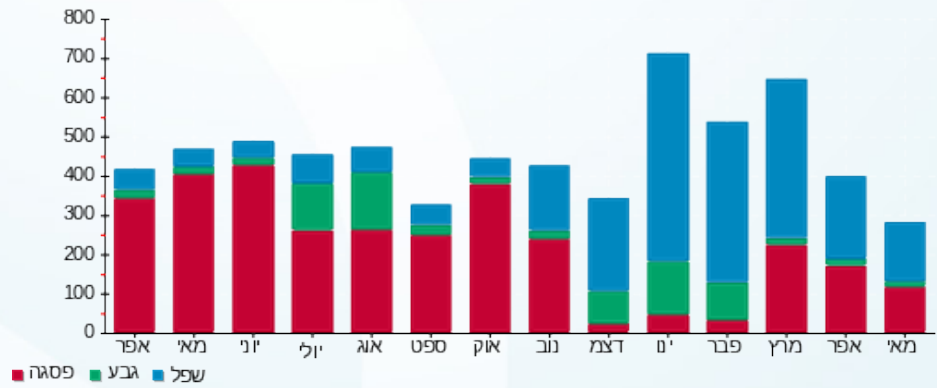



30/05/22

תאריך הפקה:

23/05/22

תאריך קריאה נוכחית:

22/04/22

תאריך קריאה קודמת:

שם דייר: פילטרלקס
שם אתר: בנין אופק 4 צפוני

לקוח/ה נכבד/ה, אנו מתכבדים להגיש את חישוב צריכת החשמל לתקופה 22/04/22 - 23/05/22:

פילטרלקס - 2 - 81002378(0x0)

סוג תעריף	סוג צריכה	קריאה קודמת	קריאה נוכחית	סה"כ צריכה בקוט"ש	מחיר לקוט"ש בא"ג	סה"כ לתשלום
פרטי חשבון עבור תאריכים:						
777	פסגה	22/04/22	30/04/22	118,019.18	46.64	26.88 ₪
778	גבע	29,547.71	29,556.88	9.18	38.61	3.54 ₪
779	שפל	77,571.99	77,649.77	77.77	31.90	24.81 ₪
פרטי חשבון עבור תאריכים:						
777	פסגה	118,019.18	118,207.78	188.60	45.49	85.79 ₪
778	גבע	29,556.88	29,586.78	29.90	37.72	11.28 ₪
779	שפל	77,649.77	77,869.57	219.81	31.20	68.58 ₪

סה"כ לדייר:

פסגה	גבע	שפל	סה"כ	שיא ביקוש
246.23	39.08	297.58	582.89	11.31
112.67 ₪	14.82 ₪	93.39 ₪	220.88 ₪	

סה"כ צריכה
סה"כ לתשלום

214.45 ₪	תשלום קבוע	
0.00 ₪	תשלום עבור גודל חיבור בKVA (0x0)	
435.33 ₪	סה"כ לתשלום	לא כולל מע"מ

התפלגות חיוב בש"ח לפי תעו"ז

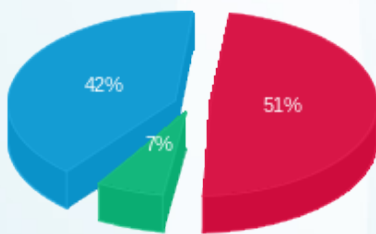

פסגה (112.67 ₪) ■
גבע (14.82 ₪) ■
שפל (93.39 ₪) ■

הסטוריית צריכה בקוט"ש

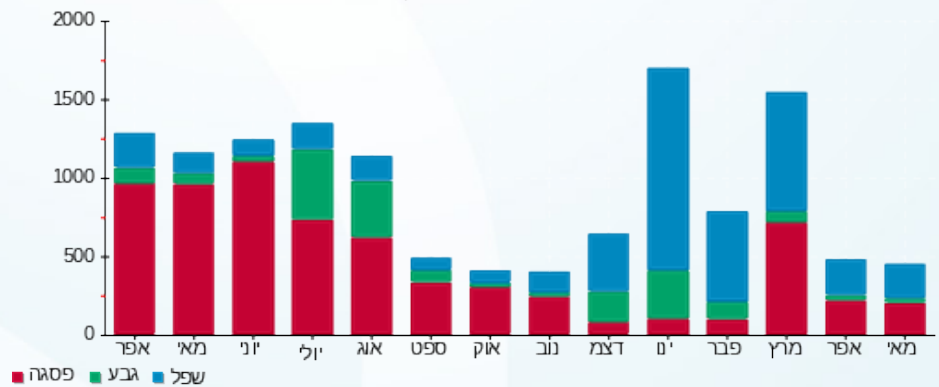



30/05/22 תאריך הפקדה:
 23/05/22 תאריך קריאה נוכחית:
 22/04/22 תאריך קריאה קודמת:

שם דייר: ציון אויל
 שם אתר: בניין אופק 4 צפוני

לקוח/ה נכבד/ה, אנו מתכבדים להגיש את חישוב צריכת החשמל לתקופה 22/04/22 - 23/05/22:

ציון אויל (לוח משנה קומה ב) - 8 - 81002378(0x0)

סוג תעריף	סוג צריכה	קריאה קודמת	קריאה נוכחית	סה"כ צריכה בקוט"ש	מחיר לקוט"ש בא"ג	סה"כ לתשלום
פרטי חשבון עבור תאריכים:						
		22/04/22	30/04/22			
777	פסגה	480,767.87	481,559.56	-791.69	46.64	₪ -369.25
778	גבע	185,775.11	186,095.68	-320.57	38.61	₪ -123.77
779	שפל	594,289.65	595,472.81	-1,183.17	31.90	₪ -377.43
פרטי חשבון עבור תאריכים:						
		01/05/22	23/05/22			
777	פסגה	481,559.56	484,066.96	-2,507.40	45.49	₪ -1,140.62
778	גבע	186,095.68	187,082.35	-986.67	37.72	₪ -372.17
779	שפל	595,472.81	598,248.48	-2,775.67	31.20	₪ -866.01

ראשי קומה ב - 1 - 81029718(0x0)

סוג תעריף	סוג צריכה	קריאה קודמת	קריאה נוכחית	סה"כ צריכה בקוט"ש	מחיר לקוט"ש בא"ג	סה"כ לתשלום
פרטי חשבון עבור תאריכים:						
		22/04/22	30/04/22			
777	פסגה	520,836.94	522,306.85	1,469.91	46.64	₪ 685.57
778	גבע	177,125.73	177,617.70	491.97	38.61	₪ 189.95
779	שפל	615,889.16	617,398.31	1,509.16	31.90	₪ 481.42
פרטי חשבון עבור תאריכים:						
		01/05/22	23/05/22			
777	פסגה	522,306.85	526,203.80	3,896.96	45.49	₪ 1,772.73
778	גבע	177,617.70	178,867.40	1,249.70	37.72	₪ 471.39
779	שפל	617,398.31	620,280.14	2,881.83	31.20	₪ 899.13

סה"כ לדייר:

פסגה	גבע	שפל	סה"כ	שיא ביקוש
2,067.77	434.42	432.15	2,934.35	40.46
₪ 948.43	₪ 165.39	₪ 137.11	₪ 1,250.93	

סה"כ צריכה
 סה"כ לתשלום

214.45 ₪	תשלום קבוע	
0.00 ₪	תשלום עבור גודל חיבור בKVA (0x0)	
1,465.38 ₪	סה"כ לתשלום	לא כולל מע"מ





30/05/22

תאריך הפקדה:

23/05/22

תאריך קריאה נוכחית:

22/04/22

תאריך קריאה קודמת:

שם דייר: צילר 1
שם אתר: בנין אופק 4 צפוני

לקוח/ה נכבד/ה, אנו מתכבדים להגיש את חישוב צריכת החשמל לתקופה 22/04/22 - 23/05/22:

צילר - 7 - 81002378(0x0)

סוג תעריף	סוג צריכה	קריאה קודמת	קריאה נוכחית	סה"כ צריכה בקוט"ש	מחיר לקוט"ש בא"ג	סה"כ לתשלום
פרטי חשבון עבור תאריכים:						
		22/04/22	30/04/22			
777	פסגה	1,149,069.52	1,149,408.26	338.74	46.64	157.99 ₪
778	גבע	470,565.51	470,767.45	201.94	38.61	77.97 ₪
779	שפל	646,617.03	647,167.97	550.94	31.90	175.75 ₪
פרטי חשבון עבור תאריכים:						
		01/05/22	23/05/22			
777	פסגה	1,149,408.26	1,151,788.44	2,380.18	45.49	1,082.74 ₪
778	גבע	470,767.45	471,686.46	919.01	37.72	346.65 ₪
779	שפל	647,167.97	650,915.81	3,747.84	31.20	1,169.33 ₪

סה"כ לדייר:

שיא ביקוש	סה"כ	שפל	גבע	פסגה	סה"כ צריכה
121.22	8,138.66	4,298.78	1,120.95	2,718.92	סה"כ לתשלום
	3,010.43 ₪	1,345.08 ₪	424.62 ₪	1,240.73 ₪	

0.00 ₪	תשלום קבוע	
0.00 ₪	תשלום עבור גודל חיבור בKVA (0x0)	
3,010.43 ₪	סה"כ לתשלום	לא כולל מע"מ

התפלגות חיוב בש"ח לפי תעו"ז

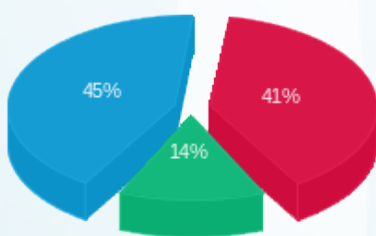

פסגה (1,240.73 ₪) ■
גבע (424.62 ₪) ■
שפל (1,345.08 ₪) ■

הסטוריית צריכה בקוט"ש

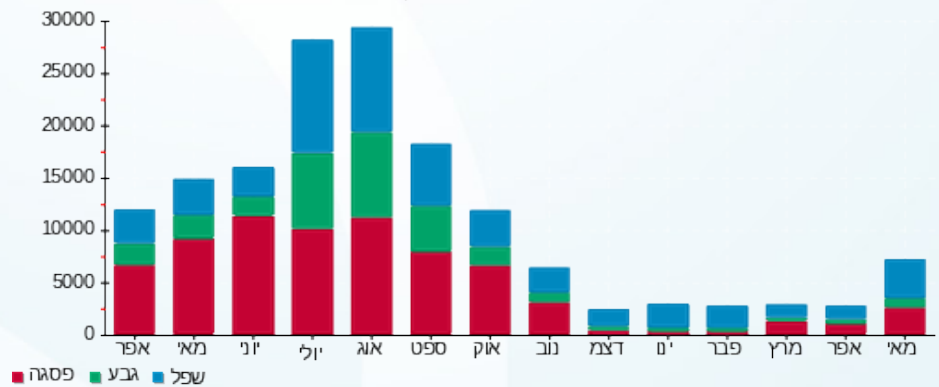

30/05/22 תאריך הפקה:
 23/05/22 תאריך קריאה נוכחית:
 22/04/22 תאריך קריאה קודמת:

שם דייר: צילר 2 (דרומי)
 שם אתר: בניין אופק 4 צפוני

לקוח/ה נכבד/ה, אנו מתכבדים להגיש את חישוב צריכת החשמל לתקופה 22/04/22 - 23/05/22:

צילר 2 דרומי - 1 - 17313051(3x160)

סה"כ לתשלום	מחיר לקוט"ש בא"ג	סה"כ צריכה בקוט"ש	קריאה נוכחית	קריאה קודמת	סוג צריכה	סוג תעריף
			30/04/22	22/04/22	פרטי חשבון עבור תאריכים:	
₪ 423.44	46.64	907.90	3,165.90	2,258.00	פסגה	777
₪ 84.56	38.61	219.00	921.70	702.70	גבע	778
₪ 264.96	31.90	830.60	2,034.30	1,203.70	שפל	779
			23/05/22	01/05/22	פרטי חשבון עבור תאריכים:	
₪ 634.09	45.49	1,393.90	4,559.80	3,165.90	פסגה	777
₪ 200.10	37.72	530.50	1,452.20	921.70	גבע	778
₪ 424.16	31.20	1,359.50	3,393.80	2,034.30	שפל	779

סה"כ לדייר:

שיא ביקוש	סה"כ	שפל	גבע	פסגה	סה"כ צריכה
96.80	5,241.40	2,190.10	749.50	2,301.80	סה"כ לתשלום
	₪ 2,031.32	₪ 689.13	₪ 284.66	₪ 1,057.53	

₪ 0.00	תשלום קבוע	
₪ 30.29	תשלום עבור גודל חיבור בKVA (3x160)	
₪ 2,061.61	סה"כ לתשלום	לא כולל מע"מ

התפלגות חיוב בש"ח לפי תעו"ז

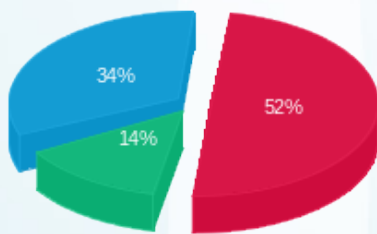

פסגה (₪ 1,057.53)
 גבע (₪ 284.66)
 שפל (₪ 689.13)

הסטוריית צריכה בקוט"ש

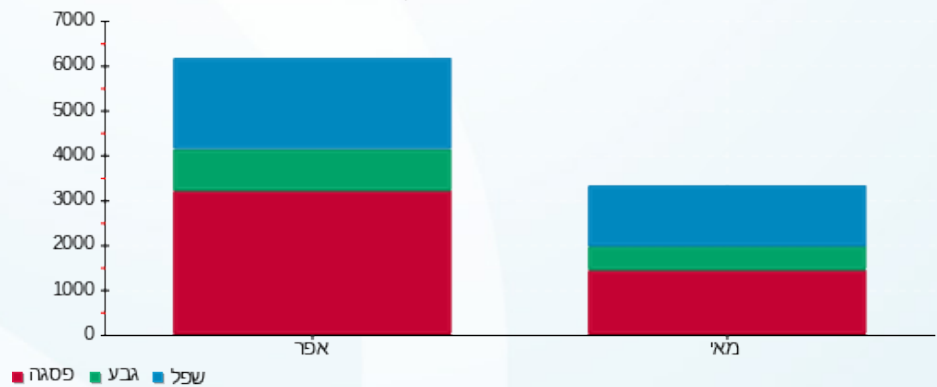

30/05/22 תאריך הפקה:
 23/05/22 תאריך קריאה נוכחית:
 22/04/22 תאריך קריאה קודמת:

שם דייר: ראשי לוח קומה ב
 שם אתר: בנין אופק 4 צפוני

לקוח/ה נכבד/ה, אנו מתכבדים להגיש את חישוב צריכת החשמל לתקופה 22/04/22 - 23/05/22:

ראשי לוח קומה ב - 1 - 81029718(0x0)

סוג תעריף	סוג צריכה	קריאה קודמת	קריאה נוכחית	סה"כ צריכה בקוט"ש	מחיר לקוט"ש בא"ג	סה"כ לתשלום
פרטי חשבון עבור תאריכים:						
		22/04/22	30/04/22			
777	פסגה	520,836.94	522,306.85	1,469.91	46.64	685.57 ₪
778	גבע	177,125.73	177,617.70	491.97	38.61	189.95 ₪
779	שפל	615,889.16	617,398.31	1,509.16	31.90	481.42 ₪
פרטי חשבון עבור תאריכים:						
		01/05/22	23/05/22			
777	פסגה	522,306.85	526,203.80	3,896.96	45.49	1,772.73 ₪
778	גבע	177,617.70	178,867.40	1,249.70	37.72	471.39 ₪
779	שפל	617,398.31	620,280.14	2,881.83	31.20	899.13 ₪

סה"כ לדייר:

שיא ביקוש	סה"כ	שפל	גבע	פסגה	סה"כ צריכה
	11,499.52	4,390.99	1,741.66	5,366.86	סה"כ לתשלום
	4,500.18 ₪	1,380.55 ₪	661.33 ₪	2,458.29 ₪	

0.00 ₪	תשלום קבוע	
0.00 ₪	תשלום עבור גודל חיבור בKVA (0x0)	
4,500.18 ₪	סה"כ לתשלום	לא כולל מע"מ

התפלגות חיוב בש"ח לפי תעו"ז

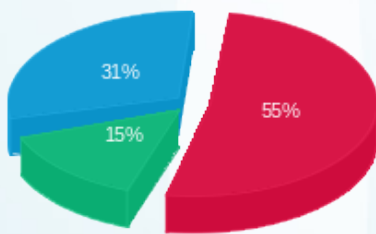

פסגה (2,458.29 ₪) ■
 גבע (661.33 ₪) ■
 שפל (1,380.55 ₪) ■

הסטוריית צריכה בקוט"ש

