

01/06/22 תאריך הפקדה:  
 30/04/22 תאריך קריאה נוכחית:  
 01/04/22 תאריך קריאה קודמת:

שם דייר: אלמקייז קומה ג' (5)  
 שם אתר: בית מרס

**לקוח/ה נכבד/ה, אנו מתכבדים להגיש את חישוב צריכת החשמל לתקופה 01/04/22 - 30/04/22:**

אלמקייז קומה ג' (5) - 3 - 19050705(3x250)

סוג תעריף	סוג צריכה	קריאה קודמת	קריאה נוכחית	סה"כ צריכה בקוט"ש	מחיר לקוט"ש בא"ג	סה"כ לתשלום
פרטי חשבון עבור תאריכים:						
777	פסגה	01/04/22	30/04/22	2,372.71	46.64	1,106.63 ₪
778	גבע	19,502.54	20,033.83	531.29	38.61	205.13 ₪
779	שפל	46,149.86	46,954.70	804.84	31.90	256.75 ₪

סה"כ לדיר:

פסגה	גבע	שפל	סה"כ	שיא ביקוש
2,372.71	531.29	804.84	3,708.85	2.66
1,106.63 ₪	205.13 ₪	256.75 ₪	1,568.51 ₪	

סה"כ צריכה  
 סה"כ לתשלום

30.00 ₪	<b>תשלום קבוע</b>	
44.38 ₪	<b>תשלום עבור גודל חיבור בKVA (3x250)</b>	
1,642.89 ₪	<b>סה"כ לתשלום</b>	<b>לא כולל מע"מ</b>

התפלגות חיוב בש"ח לפי תע"ז

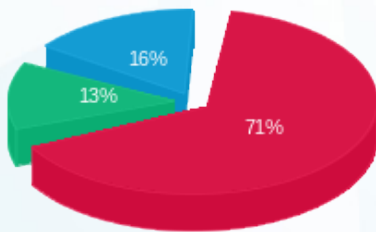

■ פסגה (1,106.63 ₪)  
 ■ גבע (205.13 ₪)  
 ■ שפל (256.75 ₪)

הסטוריית צריכה בקוט"ש

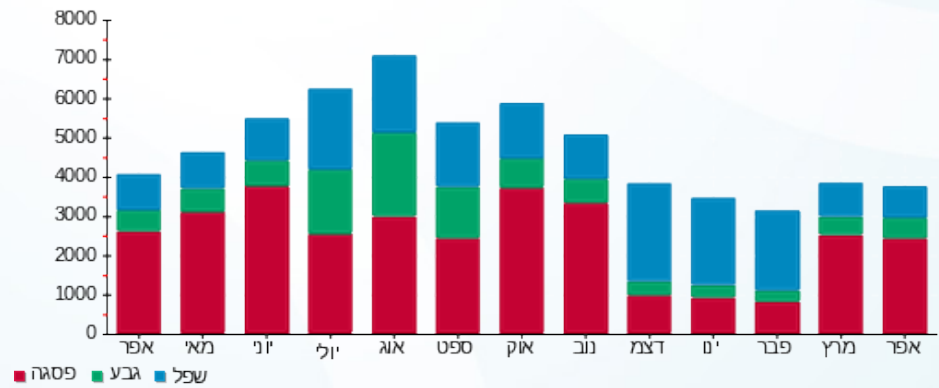



01/06/22 תאריך הפקה:  
 30/04/22 תאריך קריאה נוכחית:  
 01/04/22 תאריך קריאה קודמת:

שם דייר: אלמקייז קרקע אחורית (2)  
 שם אתר: בית מרס

לקוח/ה נכבד/ה, אנו מתכבדים להגיש את חישוב צריכת החשמל לתקופה 01/04/22 - 30/04/22:

אלמקייז קרקע אחורית (2) - 1 - 17312627 (3x63)

סוג תעריף	סוג צריכה	קריאה קודמת	קריאה נוכחית	סה"כ צריכה בקוט"ש	מחיר לקוט"ש בא"ג	סה"כ לתשלום
פרטי חשבון עבור תאריכים:						
777	פסגה	01/04/22	30/04/22	28.40	46.64	13.25 ₪
778	גבע	179.30	183.40	4.10	38.61	1.58 ₪
779	שפל	655.80	667.20	11.40	31.90	3.64 ₪

סה"כ לדייר:

פסגה	גבע	שפל	סה"כ	שיא ביקוש
28.40	4.10	11.40	43.90	1.19
13.25 ₪	1.58 ₪	3.64 ₪	18.47 ₪	

סה"כ צריכה  
 סה"כ לתשלום

30.00 ₪	תשלום קבוע	
11.18 ₪	תשלום עבור גודל חיבור בKVA (3x63)	
59.65 ₪	סה"כ לתשלום	לא כולל מע"מ

התפלגות חיוב בש"ח לפי תע"ז

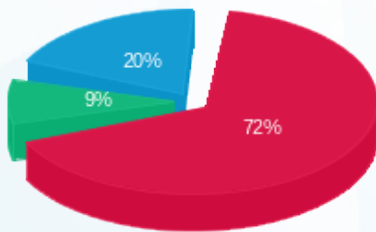

■ פסגה (13.25 ₪)  
 ■ גבע (1.58 ₪)  
 ■ שפל (3.64 ₪)

הסטוריית צריכה בקוט"ש

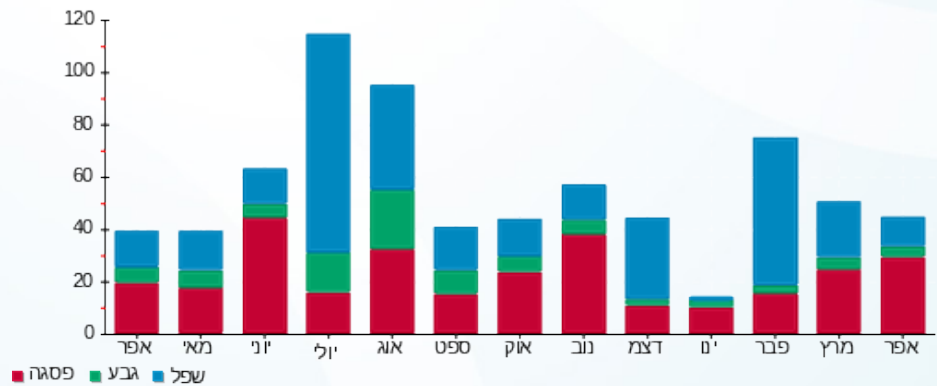

■ פסגה ■ גבע ■ שפל





01/06/22 תאריך הפקה:  
 30/04/22 תאריך קריאה נוכחית:  
 01/04/22 תאריך קריאה קודמת:

שם דייר: דרור קונטנטו 1  
 שם אתר: בית מרס

לקוח/ה נכבד/ה, אנו מתכבדים להגיש את חישוב צריכת החשמל לתקופה 01/04/22 - 30/04/22:

דרור קונטנטו 1 - 17312628 (3x100)

סוג תעריף	סוג צריכה	קריאה קודמת	קריאה נוכחית	סה"כ צריכה בקוט"ש	מחיר לקוט"ש בא"ג	סה"כ לתשלום
פרטי חשבון עבור תאריכים:						
777	פסגה	01/04/22	30/04/22	755.10	46.64	352.18 ₪
778	גבע	4,857.50	4,911.00	53.50	38.61	20.66 ₪
779	שפל	8,707.90	8,805.40	97.50	31.90	31.10 ₪

סה"כ לדייר:

פסגה	גבע	שפל	סה"כ	שיא ביקוש
755.10	53.50	97.50	906.10	13.50
352.18 ₪	20.66 ₪	31.10 ₪	403.94 ₪	

סה"כ צריכה  
 סה"כ לתשלום

30.00 ₪	תשלום קבוע	
17.75 ₪	תשלום עבור גודל חיבור בKVA (3x100)	
451.69 ₪	סה"כ לתשלום	לא כולל מע"מ

התפלגות חיוב בש"ח לפי תעו"ז

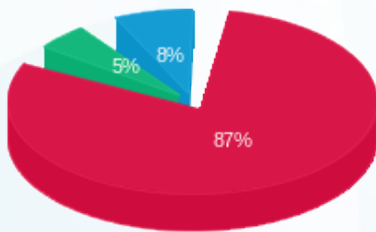

פסגה (352.18 ₪) 87%  
 גבע (20.66 ₪) 8%  
 שפל (31.10 ₪) 5%

הסטוריית צריכה בקוט"ש

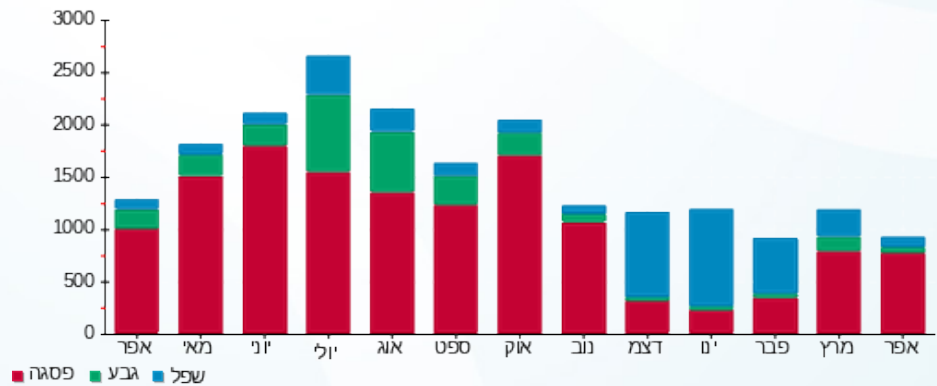



01/06/22 תאריך הפקה:  
 30/04/22 תאריך קריאה נוכחית:  
 01/04/22 תאריך קריאה קודמת:

שם דייר: מייצג 3  
 שם אתר: בית מרס

לקוח/ה נכבד/ה, אנו מתכבדים להגיש את חישוב צריכת החשמל לתקופה 01/04/22 - 30/04/22:

מייצג 3 - 1 - 17313247(3x63)

סוג תעריף	סוג צריכה	קריאה קודמת	קריאה נוכחית	סה"כ צריכה בקוט"ש	מחיר לקוט"ש בא"ג	סה"כ לתשלום
פרטי חשבון עבור תאריכים:						
777	פסגה	01/04/22	30/04/22	1,014.70	46.64	473.26 ₪
778	גבע	8,321.10	8,568.30	247.20	38.61	95.44 ₪
779	שפל	20,236.20	20,593.50	357.30	31.90	113.98 ₪

סה"כ לדייר:

פסגה	גבע	שפל	סה"כ	שיא ביקוש
1,014.70	247.20	357.30	1,619.20	18.70
473.26 ₪	95.44 ₪	113.98 ₪	682.68 ₪	

סה"כ צריכה  
 סה"כ לתשלום

30.00 ₪	תשלום קבוע	
11.18 ₪	תשלום עבור גודל חיבור בKVA (3x63)	
723.86 ₪	סה"כ לתשלום	לא כולל מע"מ

התפלגות חיוב בש"ח לפי תעו"ז

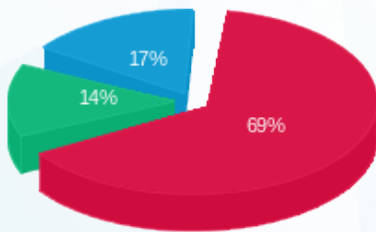

■ פסגה (473.26 ₪)  
 ■ גבע (95.44 ₪)  
 ■ שפל (113.98 ₪)

הסטוריית צריכה בקוט"ש

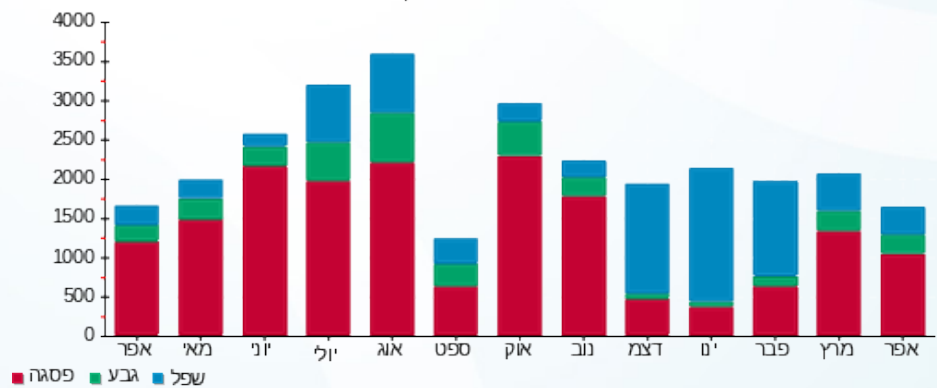

01/06/22 תאריך הפקה:  
 30/04/22 תאריך קריאה נוכחית:  
 01/04/22 תאריך קריאה קודמת:

שם דייר: קומה 02 - (11) אריאל אסאו  
 שם אתר: בית מרס

**לקוח/ה נכבד/ה, אנו מתכבדים להגיש את חישוב צריכת החשמל לתקופה 01/04/22 - 30/04/22:**

**קומה 02 - (11) אריאל אסאו - 3 - 16051926(3x16)**

סוג תעריף	סוג צריכה	קריאה קודמת	קריאה נוכחית	סה"כ צריכה בקוט"ש	מחיר לקוט"ש בא"ג	סה"כ לתשלום
פרטי חשבון עבור תאריכים:			30/04/22	01/04/22		
777	פסגה	1,178.15	1,210.92	32.77	46.64	15.29 ₪
778	גבע	473.25	475.28	2.03	38.61	0.78 ₪
779	שפל	1,412.75	1,412.75	0.00	31.90	0.00 ₪

**ציבורי קומה 02 - 1 - 17313248(0x0)**

סוג תעריף	סוג צריכה	קריאה קודמת	קריאה נוכחית	סה"כ צריכה בקוט"ש	מחיר לקוט"ש בא"ג	סה"כ לתשלום
פרטי חשבון עבור תאריכים:			30/04/22	01/04/22		
777	פסגה	644.00	670.97	26.97	46.64	12.58 ₪
778	גבע	216.27	221.75	5.47	38.61	2.11 ₪
779	שפל	337.07	340.67	3.60	31.90	1.15 ₪

**סה"כ לדיר:**

פסגה	גבע	שפל	סה"כ	שיא ביקוש
59.74	7.50	3.60	70.85	1.34
27.86 ₪	2.90 ₪	1.15 ₪	31.91 ₪	

סה"כ צריכה  
 סה"כ לתשלום

30.00 ₪	<b>תשלום קבוע</b>	
2.84 ₪	<b>תשלום עבור גודל חיבור בKVA (3x16)</b>	
64.75 ₪	<b>סה"כ לתשלום</b>	<b>לא כולל מע"מ</b>

התפלגות חיוב בש"ח לפי תע"ז

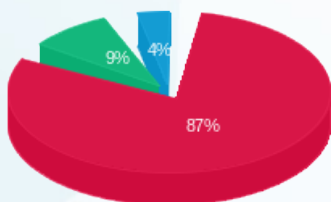

■ פסגה (27.86 ₪)  
 ■ גבע (2.90 ₪)  
 ■ שפל (1.15 ₪)

הסטוריית צריכה בקוט"ש

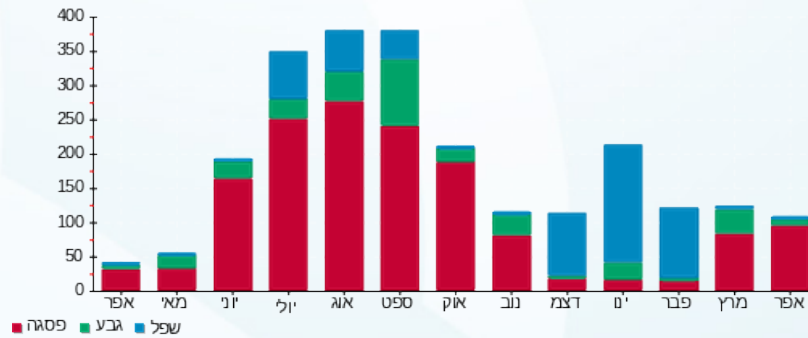



01/06/22

תאריך הפקדה:

שם דייר: קומה 02 - SIH (12)

30/04/22

תאריך קריאה נוכחית:

שם אתר: בית מרס

01/04/22

תאריך קריאה קודמת:

לקוח/ה נכבד/ה, אנו מתכבדים להגיש את חישוב צריכת החשמל לתקופה **01/04/22 - 30/04/22**:

ציבורי קומה 02 - 1 - 17313248 (0x0)

סוג תעריף	סוג צריכה	קריאה קודמת	קריאה נוכחית	סה"כ צריכה בקוט"ש	מחיר לקוט"ש בא"ג	סה"כ לתשלום
			30/04/22	01/04/22	פרטי חשבון עבור תאריכים:	
777	פסגה	643.77	670.73	26.96	46.64	12.57 ₪
778	גבע	216.20	221.67	5.47	38.61	2.11 ₪
779	שפל	336.95	340.55	3.60	31.90	1.15 ₪

SIH - (3x40)19051924 - 3 (12)

סוג תעריף	סוג צריכה	קריאה קודמת	קריאה נוכחית	סה"כ צריכה בקוט"ש	מחיר לקוט"ש בא"ג	סה"כ לתשלום
			30/04/22	01/04/22	פרטי חשבון עבור תאריכים:	
777	פסגה	5,131.55	5,214.79	83.24	46.64	38.82 ₪
778	גבע	863.08	869.93	6.85	38.61	2.65 ₪
779	שפל	2,295.88	2,313.91	18.03	31.90	5.75 ₪

סה"כ לדירה:

פסגה	גבע	שפל	סה"כ	שיא ביקוש
110.20	12.32	21.63	144.15	1.34
₪ 51.40	₪ 4.76	₪ 6.90	₪ 63.06	

סה"כ צריכה

סה"כ לתשלום

₪ 30.00	<b>תשלום קבוע</b>	
₪ 7.10	<b>תשלום עבור גודל חיבור בKVA (3x40)</b>	
₪ 100.16	<b>סה"כ לתשלום</b>	<b>לא כולל מע"מ</b>

התפלגות חיוב בש"ח לפי תע"ז

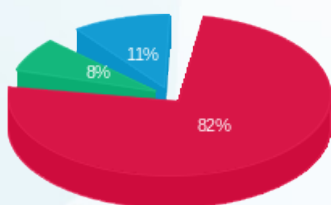

■ פסגה (₪ 51.40) 82%  
■ גבע (₪ 4.76) 8%  
■ שפל (₪ 6.90) 11%

הסטוריית צריכה בקוט"ש

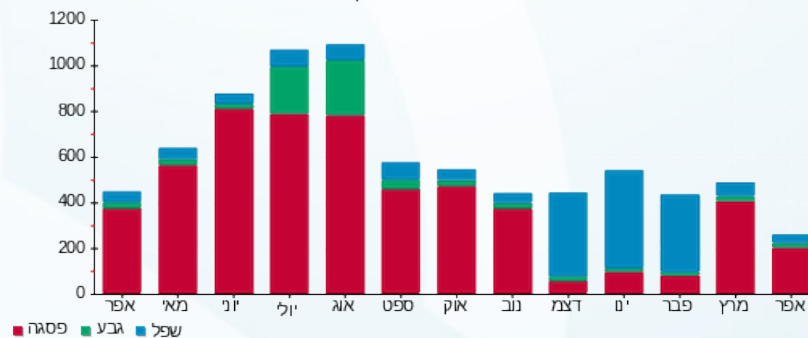

■ פסגה ■ גבע ■ שפל



01/06/22 תאריך הפקה:  
 30/04/22 תאריך קריאה נוכחית:  
 01/04/22 תאריך קריאה קודמת:

שם דייר: קומה 02 - אלמקייז (6)  
 שם אתר: בית מרס

לקוח/ה נכבד/ה, אנו מתכבדים להגיש את חישוב צריכת החשמל לתקופה 01/04/22 - 30/04/22:

ציבורי קומה 02 - 1 - 17313248(0x0)

סוג תעריף	סוג צריכה	קריאה קודמת	קריאה נוכחית	סה"כ צריכה בקוט"ש	מחיר לקוט"ש בא"ג	סה"כ לתשלום
			30/04/22	01/04/22	פרטי חשבון עבור תאריכים:	
777	פסגה	643.77	670.73	26.96	46.64	12.57 ₪
778	גבע	216.20	221.67	5.47	38.61	2.11 ₪
779	שפל	336.95	340.55	3.60	31.90	1.15 ₪

אלמקייז קומה ב' (6) - 2 - 19050705(3x125)

סוג תעריף	סוג צריכה	קריאה קודמת	קריאה נוכחית	סה"כ צריכה בקוט"ש	מחיר לקוט"ש בא"ג	סה"כ לתשלום
			30/04/22	01/04/22	פרטי חשבון עבור תאריכים:	
777	פסגה	39,785.08	41,294.50	1,509.42	46.64	703.99 ₪
778	גבע	8,784.62	8,909.67	125.05	38.61	48.28 ₪
779	שפל	19,972.47	20,283.73	311.27	31.90	99.29 ₪

סה"כ לדירה:

פסגה	גבע	שפל	סה"כ	שיא ביקוש
1,536.38	130.52	314.87	1,981.76	1.72
716.57 ₪	50.39 ₪	100.44 ₪	867.40 ₪	

סה"כ צריכה  
 סה"כ לתשלום

30.00 ₪	תשלום קבוע	
22.19 ₪	תשלום עבור גודל חיבור בKVA (3x125)	
919.59 ₪	סה"כ לתשלום	לא כולל מע"מ

התפלגות חיוב בש"ח לפי תע"ז

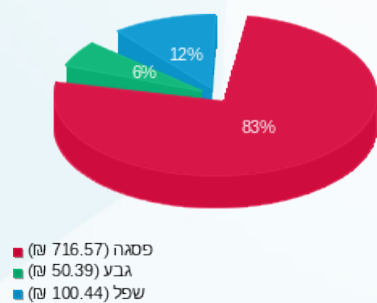

הסטוריית צריכה בקוט"ש

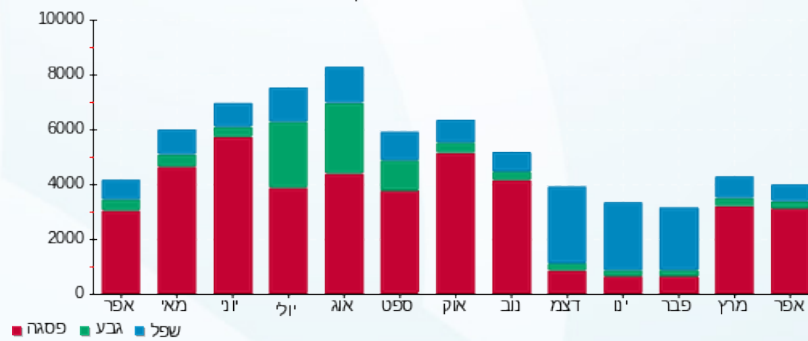

01/06/22 תאריך הפקה:  
 30/04/22 תאריך קריאה נוכחית:  
 01/04/22 תאריך קריאה קודמת:

שם דייר: קומה 02 - טא.צ'י.חדרים (13)  
 שם אתר: בית מרס

לקוח/ה נכבד/ה, אנו מתכבדים להגיש את חישוב צריכת החשמל לתקופה 01/04/22 - 30/04/22:

טא.צ'י.חדרים (13) - 1 - 19051924(3x32)

סוג תעריף	סוג צריכה	קריאה קודמת	קריאה נוכחית	סה"כ צריכה בקוט"ש	מחיר לקוט"ש בא"ג	סה"כ לתשלום
פרטי חשבון עבור תאריכים:						
777	פסגה	01/04/22	30/04/22	64.70	46.64	30.18 ₪
778	גבע	779.21	802.01	22.79	38.61	8.80 ₪
779	שפל	1,358.35	1,404.41	46.06	31.90	14.69 ₪

סה"כ לדייר:

פסגה	גבע	שפל	סה"כ	שיא ביקוש
64.70	22.79	46.06	133.56	0.55
₪ 30.18	₪ 8.80	₪ 14.69	₪ 53.67	

סה"כ צריכה  
 סה"כ לתשלום

₪ 30.00	<b>תשלום קבוע</b>	
₪ 5.68	<b>תשלום עבור גודל חיבור בKVA (3x32)</b>	
₪ 89.35	<b>סה"כ לתשלום</b>	<b>לא כולל מע"מ</b>

התפלגות חיוב בש"ח לפי תע"ז

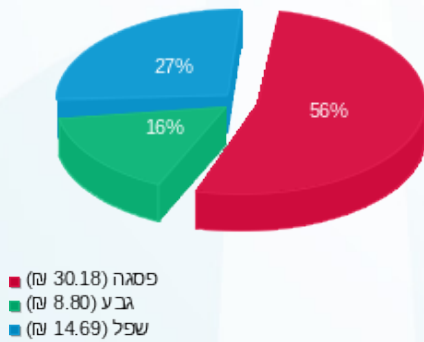

הסטוריית צריכה בקוט"ש

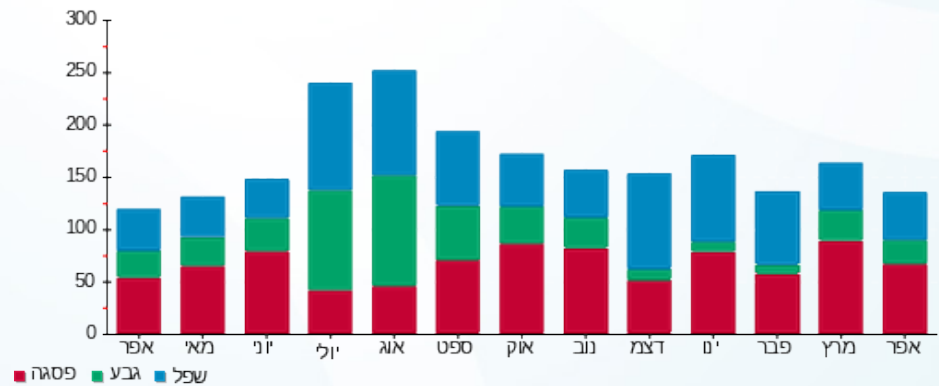

01/06/22 תאריך הפקה:  
 30/04/22 תאריך קריאה נוכחית:  
 01/04/22 תאריך קריאה קודמת:

שם דייר: קומה 02 - טא.צ'י.חדרים (13)  
 שם אתר: בית מרס

**לקוח/ה נכבד/ה, אנו מתכבדים להגיש את חישוב צריכת החשמל לתקופה 01/04/22 - 30/04/22:**

**ציבורי קומה 02 - 1 - 17313248(0x0)**

סוג תעריף	סוג צריכה	קריאה קודמת	קריאה נוכחית	סה"כ צריכה בקוט"ש	מחיר לקוט"ש בא"ג	סה"כ לתשלום
			30/04/22	01/04/22	פרטי חשבון עבור תאריכים:	
777	פסגה	643.77	670.73	26.96	46.64	12.57 ₪
778	גבע	216.20	221.67	5.47	38.61	2.11 ₪
779	שפל	336.95	340.55	3.60	31.90	1.15 ₪

**טא.צ'י.חדרים (14) - 2 - 19051924(3x40)**

סוג תעריף	סוג צריכה	קריאה קודמת	קריאה נוכחית	סה"כ צריכה בקוט"ש	מחיר לקוט"ש בא"ג	סה"כ לתשלום
			30/04/22	01/04/22	פרטי חשבון עבור תאריכים:	
777	פסגה	9,374.45	9,762.36	387.91	46.64	180.92 ₪
778	גבע	5,994.72	6,073.73	79.01	38.61	30.51 ₪
779	שפל	2,827.10	2,835.93	8.83	31.90	2.82 ₪

**סה"כ לדיר:**

פסגה	גבע	שפל	סה"כ	שיא ביקוש
414.87	84.48	12.43	511.78	1.34
193.50 ₪	32.62 ₪	3.97 ₪	230.08 ₪	

סה"כ צריכה  
 סה"כ לתשלום

תשלום קבוע	תשלום עבור גודל חיבור בKVA (3x40)	סה"כ לתשלום	לא כולל מע"מ
30.00 ₪	7.10 ₪	267.18 ₪	

התפלגות חיוב בש"ח לפי תע"ז

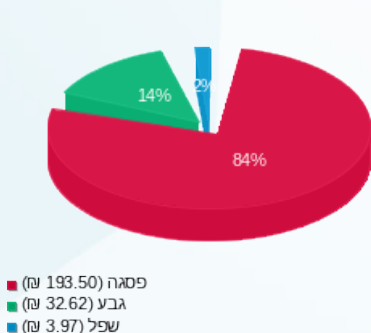

הסטוריית צריכה בקוט"ש

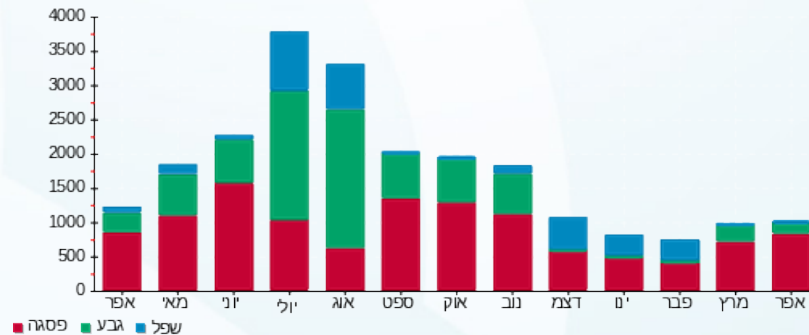

01/06/22 תאריך הפקה:  
 30/04/22 תאריך קריאה נוכחית:  
 01/04/22 תאריך קריאה קודמת:

שם דייר: קומה 02 - תיאטרון ב"ש (8)  
 שם אתר: בית מרס

לקוח/ה נכבד/ה, אנו מתכבדים להגיש את חישוב צריכת החשמל לתקופה 01/04/22 - 30/04/22:

תיאטרון ב"ש (8) - 1 - 16051926(3x63)

סוג תעריף	סוג צריכה	קריאה קודמת	קריאה נוכחית	סה"כ צריכה בקוט"ש	מחיר לקוט"ש בא"ג	סה"כ לתשלום
			30/04/22	01/04/22	פרטי חשבון עבור תאריכים:	
777	פסגה	3,982.83	4,201.30	218.47	46.64	101.90 ₪
778	גבע	976.84	1,012.22	35.38	38.61	13.66 ₪
779	שפל	1,675.61	1,694.10	18.49	31.90	5.90 ₪

ציבורי קומה 02 - 1 - 17313248(0x0)

סוג תעריף	סוג צריכה	קריאה קודמת	קריאה נוכחית	סה"כ צריכה בקוט"ש	מחיר לקוט"ש בא"ג	סה"כ לתשלום
			30/04/22	01/04/22	פרטי חשבון עבור תאריכים:	
777	פסגה	643.77	670.73	26.96	46.64	12.57 ₪
778	גבע	216.20	221.67	5.47	38.61	2.11 ₪
779	שפל	336.95	340.55	3.60	31.90	1.15 ₪

סה"כ לדירה:

פסגה	גבע	שפל	סה"כ	שיא ביקוש
245.44	40.85	22.09	308.38	1.34
114.47 ₪	15.77 ₪	7.05 ₪	137.29 ₪	

סה"כ צריכה  
 סה"כ לתשלום

30.00 ₪	תשלום קבוע	
11.18 ₪	תשלום עבור גודל חיבור בKVA (3x63)	
178.47 ₪	סה"כ לתשלום	לא כולל מע"מ

התפלגות חיוב בש"ח לפי תע"ז

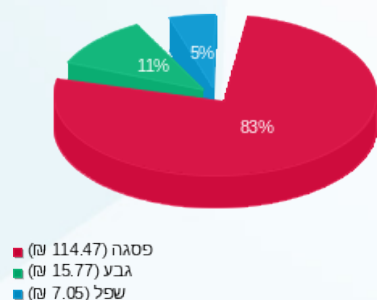

הסטוריית צריכה בקוט"ש

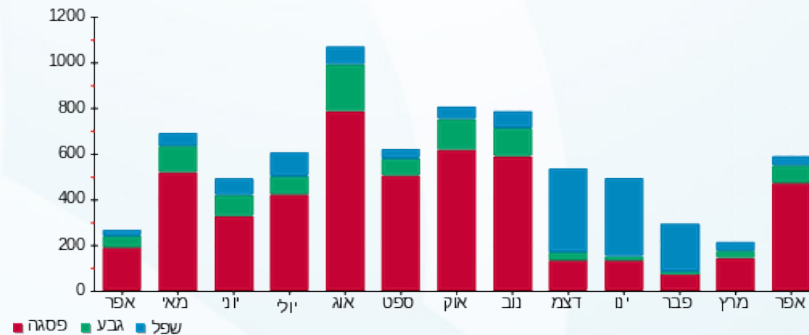

01/06/22 תאריך הפקה:  
 30/04/22 תאריך קריאה נוכחית:  
 01/04/22 תאריך קריאה קודמת:

שם דייר: קומה 02 - תיאטרון החאן (9)  
 שם אתר: בית מרס

**לקוח/ה נכבד/ה, אנו מתכבדים להגיש את חישוב צריכת החשמל לתקופה 01/04/22 - 30/04/22:**

**תיאטרון החאן (9) - 4 - 16051926(3x40)**

סוג תעריף	סוג צריכה	קריאה קודמת	קריאה נוכחית	סה"כ צריכה בקוט"ש	מחיר לקוט"ש בא"ג	סה"כ לתשלום
			30/04/22	01/04/22	פרטי חשבון עבור תאריכים:	
777	פסגה	5,018.82	5,359.49	340.67	46.64	158.89 ₪
778	גבע	884.37	929.23	44.86	38.61	17.32 ₪
779	שפל	1,838.75	1,922.46	83.71	31.90	26.70 ₪

**ציבורי קומה 02 - 1 - 17313248(0x0)**

סוג תעריף	סוג צריכה	קריאה קודמת	קריאה נוכחית	סה"כ צריכה בקוט"ש	מחיר לקוט"ש בא"ג	סה"כ לתשלום
			30/04/22	01/04/22	פרטי חשבון עבור תאריכים:	
777	פסגה	643.77	670.73	26.96	46.64	12.57 ₪
778	גבע	216.20	221.67	5.47	38.61	2.11 ₪
779	שפל	336.95	340.55	3.60	31.90	1.15 ₪

**סה"כ לדירה:**

פסגה	גבע	שפל	סה"כ	שיא ביקוש
367.63	50.33	87.31	505.27	1.34
171.46 ₪	19.43 ₪	27.85 ₪	218.75 ₪	

סה"כ צריכה  
 סה"כ לתשלום

30.00 ₪	<b>תשלום קבוע</b>	
7.10 ₪	<b>תשלום עבור גודל חיבור בKVA (3x40)</b>	
255.85 ₪	<b>סה"כ לתשלום</b>	<b>לא כולל מע"מ</b>

התפלגות חיוב בש"ח לפי תע"ז

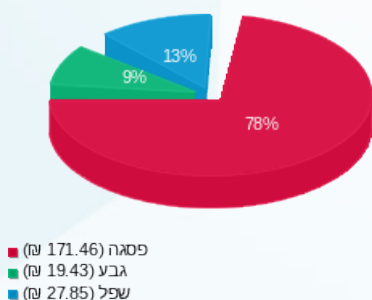

הסטוריית צריכה בקוט"ש

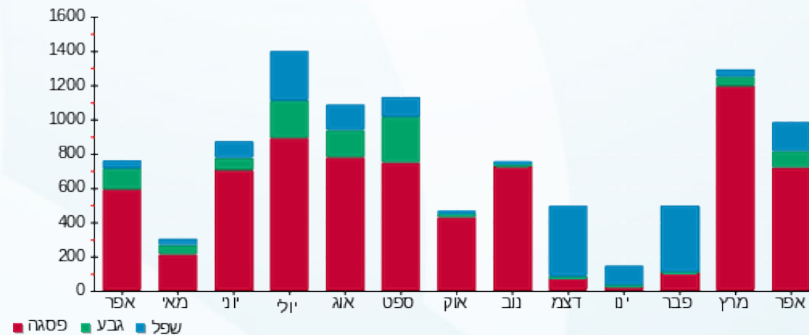

01/06/22 תאריך הפקה:  
 30/04/22 תאריך קריאה נוכחית:  
 01/04/22 תאריך קריאה קודמת:

שם דייר: קומה 02 - תיאטרון חיפה (10)  
 שם אתר: בית מרס

**לקוח/ה נכבד/ה, אנו מתכבדים להגיש את חישוב צריכת החשמל לתקופה 01/04/22 - 30/04/22:**

**תיאטרון חיפה (10) - 2 - 16051926(3x50)**

סוג תעריף	סוג צריכה	קריאה קודמת	קריאה נוכחית	סה"כ צריכה בקוט"ש	מחיר לקוט"ש בא"ג	סה"כ לתשלום
			30/04/22	01/04/22	פרטי חשבון עבור תאריכים:	
777	פסגה	5,538.87	5,651.25	112.38	46.64	52.41 ₪
778	גבע	1,093.55	1,125.20	31.66	38.61	12.22 ₪
779	שפל	2,313.03	2,338.77	25.74	31.90	8.21 ₪

**ציבורי קומה 02 - 1 - 17313248(0x0)**

סוג תעריף	סוג צריכה	קריאה קודמת	קריאה נוכחית	סה"כ צריכה בקוט"ש	מחיר לקוט"ש בא"ג	סה"כ לתשלום
			30/04/22	01/04/22	פרטי חשבון עבור תאריכים:	
777	פסגה	643.77	670.73	26.96	46.64	12.57 ₪
778	גבע	216.20	221.67	5.47	38.61	2.11 ₪
779	שפל	336.95	340.55	3.60	31.90	1.15 ₪

**סה"כ לדייר:**

פסגה	גבע	שפל	סה"כ	שיא ביקוש
139.34	37.13	29.34	205.81	1.34
₪ 64.99	₪ 14.34	₪ 9.36	₪ 88.68	

סה"כ צריכה  
 סה"כ לתשלום

₪ 30.00	<b>תשלום קבוע</b>	
₪ 8.88	<b>תשלום עבור גודל חיבור בKVA (3x50)</b>	
₪ 127.56	<b>סה"כ לתשלום</b>	<b>לא כולל מע"מ</b>

התפלגות חיוב בש"ח לפי תע"ז

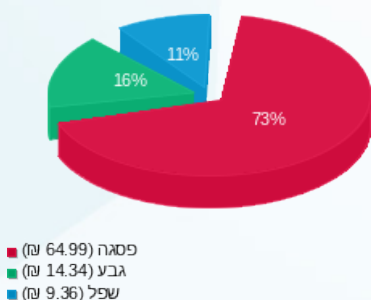

הסטוריית צריכה בקוט"ש

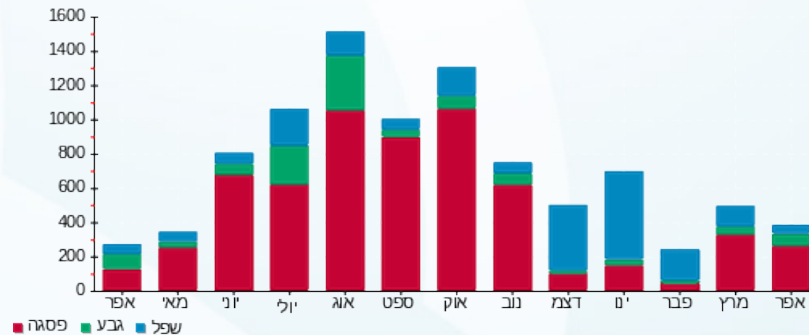



01/06/22 תאריך הפקה:  
 30/04/22 תאריך קריאה נוכחית:  
 01/04/22 תאריך קריאה קודמת:

שם דייר: קומה 03 - אילן בשור 17  
 שם אתר: בית מרס

**לקוח/ה נכבד/ה, אנו מתכבדים להגיש את חישוב צריכת החשמל לתקופה 01/04/22 - 30/04/22:**
**ציבורי קומה 03 - 1 - 17313237(0x0)**

סוג תעריף	סוג צריכה	קריאה קודמת	קריאה נוכחית	סה"כ צריכה בקוט"ש	מחיר לקוט"ש בא"ג	סה"כ לתשלום
פרטי חשבון עבור תאריכים:						
777	פסגה	01/04/22	30/04/22	26.90	46.64	12.55 ₪
778	גבע	167.78	172.92	5.14	38.61	1.98 ₪
779	שפל	323.54	326.40	2.86	31.90	0.91 ₪

**אילן בשור 17 - 2 - 19051937(3x40)**

סוג תעריף	סוג צריכה	קריאה קודמת	קריאה נוכחית	סה"כ צריכה בקוט"ש	מחיר לקוט"ש בא"ג	סה"כ לתשלום
פרטי חשבון עבור תאריכים:						
777	פסגה	01/04/22	30/04/22	170.87	46.64	79.69 ₪
778	גבע	1,259.40	1,308.44	49.05	38.61	18.94 ₪
779	שפל	2,315.90	2,395.35	79.45	31.90	25.34 ₪

**ציבורי קומה 03 - 3 - 19051937(3x8)**

סוג תעריף	סוג צריכה	קריאה קודמת	קריאה נוכחית	סה"כ צריכה בקוט"ש	מחיר לקוט"ש בא"ג	סה"כ לתשלום
פרטי חשבון עבור תאריכים:						
777	פסגה	01/04/22	30/04/22	144.98	46.64	67.62 ₪
778	גבע	597.42	624.41	26.99	38.61	10.42 ₪
779	שפל	851.53	856.66	5.13	31.90	1.64 ₪

**סה"כ לדייר:**

פסגה	גבע	שפל	סה"כ	שיא ביקוש
342.75	81.18	87.43	511.36	1.64
159.86 ₪	31.34 ₪	27.89 ₪	219.09 ₪	

סה"כ צריכה  
 סה"כ לתשלום

30.00 ₪	<b>תשלום קבוע</b>	
14.20 ₪	<b>תשלום עבור גודל חיבור בKVA (3x48)</b>	
263.29 ₪	<b>סה"כ לתשלום</b>	<b>לא כולל מע"מ</b>





התפלגות חיוב בש"ח לפי תעו"ז

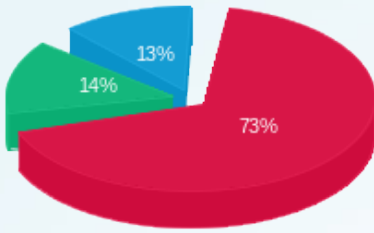

■ פסגה (ש"ח 159.86)  
■ גבע (ש"ח 31.34)  
■ שפל (ש"ח 27.89)

הסטוריית צריכה בקוט"ש

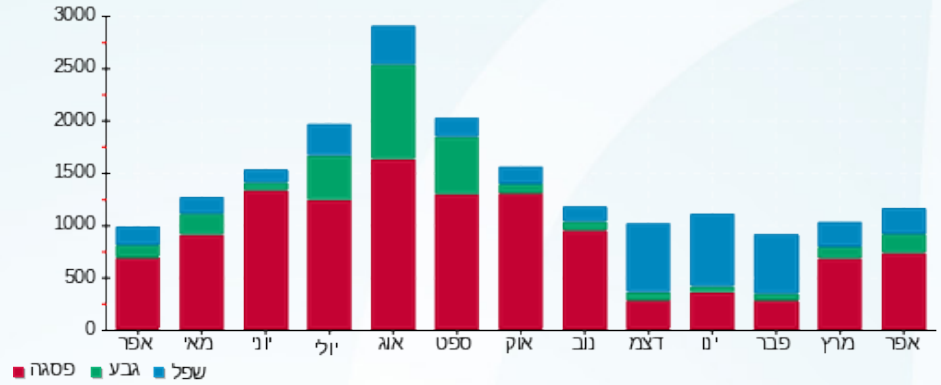



01/06/22 תאריך הפקה:  
 30/04/22 תאריך קריאה נוכחית:  
 01/04/22 תאריך קריאה קודמת:

שם דייר: קומה 03 - בנק דיסקונט (20)  
 שם אתר: בית מרס

לקוח/ה נכבד/ה, אנו מתכבדים להגיש את חישוב צריכת החשמל לתקופה 01/04/22 - 30/04/22:

בנק דיסקונט (20) - 1 - 17312636(3x100)

סוג תעריף	סוג צריכה	קריאה קודמת	קריאה נוכחית	סה"כ צריכה בקוט"ש	מחיר לקוט"ש בא"ג	סה"כ לתשלום
			30/04/22	01/04/22	פרטי חשבון עבור תאריכים:	
777	פסגה	20,952.40	22,001.20	1,048.80	46.64	489.16 ₪
778	גבע	8,402.40	8,616.00	213.60	38.61	82.47 ₪
779	שפל	22,953.60	23,501.80	548.20	31.90	174.88 ₪

ציבורי קומה 03 - 1 - 17313237(0x0)

סוג תעריף	סוג צריכה	קריאה קודמת	קריאה נוכחית	סה"כ צריכה בקוט"ש	מחיר לקוט"ש בא"ג	סה"כ לתשלום
			30/04/22	01/04/22	פרטי חשבון עבור תאריכים:	
777	פסגה	600.66	627.56	26.90	46.64	12.55 ₪
778	גבע	167.78	172.92	5.14	38.61	1.98 ₪
779	שפל	323.54	326.40	2.86	31.90	0.91 ₪

ציבורי קומה 03 - 3 - 19051937(3x8)

סוג תעריף	סוג צריכה	קריאה קודמת	קריאה נוכחית	סה"כ צריכה בקוט"ש	מחיר לקוט"ש בא"ג	סה"כ לתשלום
			30/04/22	01/04/22	פרטי חשבון עבור תאריכים:	
777	פסגה	2,110.14	2,255.13	144.98	46.64	67.62 ₪
778	גבע	597.42	624.41	26.99	38.61	10.42 ₪
779	שפל	851.53	856.66	5.13	31.90	1.64 ₪

סה"כ לדייר:

פסגה	גבע	שפל	סה"כ	שיא ביקוש
1,220.68	245.73	556.19	2,022.60	19.27
₪ 569.33	₪ 94.88	₪ 177.42	₪ 841.63	

סה"כ צריכה  
 סה"כ לתשלום

30.00 ₪	תשלום קבוע	
24.85 ₪	תשלום עבור גודל חיבור בKVA (3x108)	
896.48 ₪	סה"כ לתשלום	לא כולל מע"מ





התפלגות חיוב בש"ח לפי תעו"ז

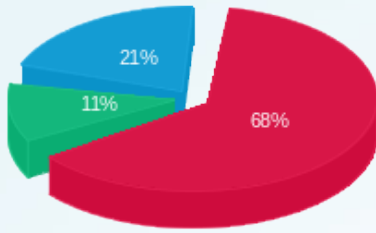

- פסגה (569.33 ש"ח)
- גבע (94.88 ש"ח)
- שפל (177.42 ש"ח)

הסטוריית צריכה בקוט"ש

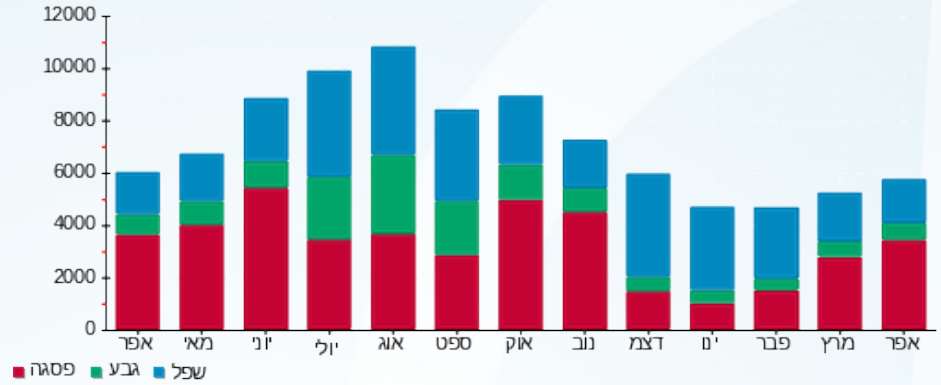



01/06/22 תאריך הפקה:  
 30/04/22 תאריך קריאה נוכחית:  
 01/04/22 תאריך קריאה קודמת:

שם דייר: קומה 03 - יוסי דיל 18  
 שם אתר: בית מרס

לקוח/ה נכבד/ה, אנו מתכבדים להגיש את חישוב צריכת החשמל לתקופה 01/04/22 - 30/04/22:

ציבורי קומה 03 - 1 - 17313237(0x0)

סוג תעריף	סוג צריכה	קריאה קודמת	קריאה נוכחית	סה"כ צריכה בקוט"ש	מחיר לקוט"ש בא"ג	סה"כ לתשלום
פרטי חשבון עבור תאריכים:						
777	פסגה	01/04/22	30/04/22	26.90	46.64	12.55 ₪
778	גבע	167.78	172.92	5.14	38.61	1.98 ₪
779	שפל	323.54	326.40	2.86	31.90	0.91 ₪

יוסי דיל 18 - 1 - 19051937(3x32)

סוג תעריף	סוג צריכה	קריאה קודמת	קריאה נוכחית	סה"כ צריכה בקוט"ש	מחיר לקוט"ש בא"ג	סה"כ לתשלום
פרטי חשבון עבור תאריכים:						
777	פסגה	01/04/22	30/04/22	60.61	46.64	28.27 ₪
778	גבע	400.82	409.34	8.52	38.61	3.29 ₪
779	שפל	1,317.52	1,331.49	13.97	31.90	4.46 ₪

ציבורי קומה 03 - 3 - 19051937(3x8)

סוג תעריף	סוג צריכה	קריאה קודמת	קריאה נוכחית	סה"כ צריכה בקוט"ש	מחיר לקוט"ש בא"ג	סה"כ לתשלום
פרטי חשבון עבור תאריכים:						
777	פסגה	01/04/22	30/04/22	144.98	46.64	67.62 ₪
778	גבע	597.42	624.41	26.99	38.61	10.42 ₪
779	שפל	851.53	856.66	5.13	31.90	1.64 ₪

סה"כ לדייר:

פסגה	גבע	שפל	סה"כ	שיא ביקוש
232.49	40.65	21.96	295.10	1.64
108.43 ₪	15.69 ₪	7.00 ₪	131.13 ₪	

סה"כ צריכה  
 סה"כ לתשלום

30.00 ₪	תשלום קבוע	
12.78 ₪	תשלום עבור גודל חיבור בKVA (3x40)	
173.91 ₪	סה"כ לתשלום	לא כולל מע"מ





התפלגות חיוב בש"ח לפי תעו"ז

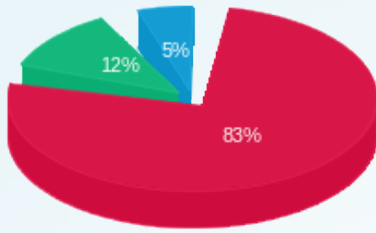

- פסגה (108.43 ש"ח)
- גבע (15.69 ש"ח)
- שפל (7.00 ש"ח)

הסטוריית צריכה בקוט"ש

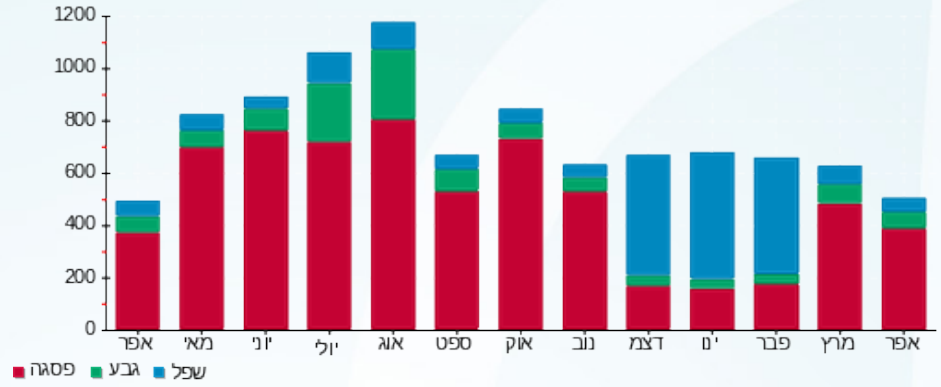

01/06/22 תאריך הפקה:  
 30/04/22 תאריך קריאה נוכחית:  
 01/04/22 תאריך קריאה קודמת:

שם דייר: קומה 03 - יוסי דיל חדש  
 שם אתר: בית מרס

**לקוח/ה נכבד/ה, אנו מתכבדים להגיש את חישוב צריכת החשמל לתקופה 01/04/22 - 30/04/22:**

יוסי דיל חדש - 4 - 19051937(3x25)

סוג תעריף	סוג צריכה	קריאה קודמת	קריאה נוכחית	סה"כ צריכה בקוט"ש	מחיר לקוט"ש בא"ג	סה"כ לתשלום
פרטי חשבון עבור תאריכים:						
777	פסגה	01/04/22	30/04/22	6.59	46.64	3.08 ₪
778	גבע	18.64	19.91	1.27	38.61	0.49 ₪
779	שפל	59.65	59.65	0.00	31.90	0.00 ₪

סה"כ לדייר:

פסגה	גבע	שפל	סה"כ	שיא ביקוש
6.59	1.27	0.00	7.87	
3.08 ₪	0.49 ₪	0.00 ₪	3.57 ₪	

סה"כ צריכה  
 סה"כ לתשלום

30.00 ₪	<b>תשלום קבוע</b>	
4.44 ₪	<b>תשלום עבור גודל חיבור בKVA (3x25)</b>	
38.01 ₪	<b>סה"כ לתשלום</b>	<b>לא כולל מע"מ</b>

התפלגות חיוב בש"ח לפי תע"ז

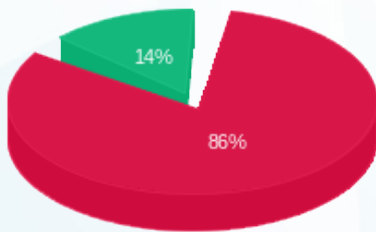

פסגה (3.08 ₪) - 86%  
 גבע (0.49 ₪) - 14%  
 שפל (0.00 ₪)

הסטוריית צריכה בקוט"ש

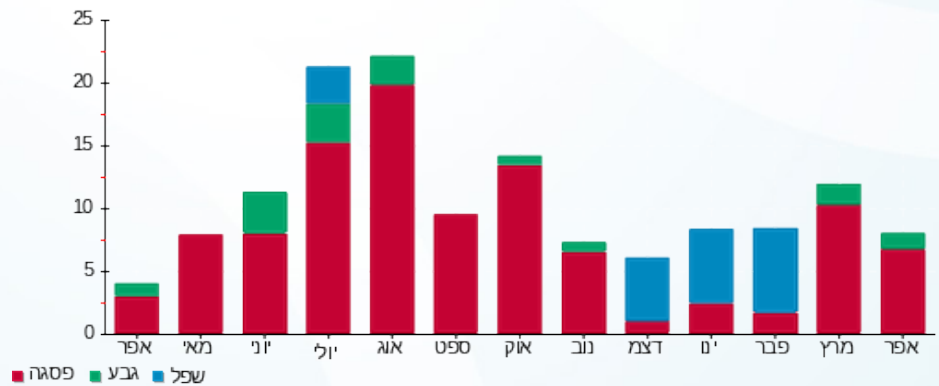



01/06/22 תאריך הפקה:  
 30/04/22 תאריך קריאה נוכחית:  
 01/04/22 תאריך קריאה קודמת:

**שם דייר:** קומה 03 גלשני אלמוג  
**שם אתר:** בית מרס

**לקוח/ה נכבד/ה, אנו מתכבדים להגיש את חישוב צריכת החשמל לתקופה 01/04/22 - 30/04/22:**

**ציבורי קומה 03 - 1 - 17313237(0x0)**

סוג תעריף	סוג צריכה	קריאה קודמת	קריאה נוכחית	סה"כ צריכה בקוט"ש	מחיר לקוט"ש בא"ג	סה"כ לתשלום
פרטי חשבון עבור תאריכים:						
777	פסגה	01/04/22	30/04/22	26.90	46.64	12.55 ₪
778	גבע	167.78	172.92	5.14	38.61	1.98 ₪
779	שפל	323.54	326.40	2.86	31.90	0.91 ₪

**קומה 03 גלשני אלמוג - 1 - 17313251(3x25)**

סוג תעריף	סוג צריכה	קריאה קודמת	קריאה נוכחית	סה"כ צריכה בקוט"ש	מחיר לקוט"ש בא"ג	סה"כ לתשלום
פרטי חשבון עבור תאריכים:						
777	פסגה	01/04/22	30/04/22	0.50	46.64	0.23 ₪
778	גבע	20.70	20.70	0.00	38.61	0.00 ₪
779	שפל	31.60	31.70	0.10	31.90	0.03 ₪

**ציבורי קומה 03 - 3 - 19051937(3x8)**

סוג תעריף	סוג צריכה	קריאה קודמת	קריאה נוכחית	סה"כ צריכה בקוט"ש	מחיר לקוט"ש בא"ג	סה"כ לתשלום
פרטי חשבון עבור תאריכים:						
777	פסגה	01/04/22	30/04/22	144.98	46.64	67.62 ₪
778	גבע	597.42	624.41	26.99	38.61	10.42 ₪
779	שפל	851.53	856.66	5.13	31.90	1.64 ₪

**סה"כ לדייר:**

פסגה	גבע	שפל	סה"כ	שיא ביקוש
172.38	32.13	8.09	212.60	1.81
₪ 80.40	₪ 12.41	₪ 2.58	₪ 95.38	

סה"כ צריכה  
 סה"כ לתשלום

30.00 ₪	<b>תשלום קבוע</b>	
11.54 ₪	<b>תשלום עבור גודל חיבור בKVA (3x33)</b>	
136.92 ₪	<b>סה"כ לתשלום</b>	<b>לא כולל מע"מ</b>





התפלגות חיוב בש"ח לפי תעו"ז

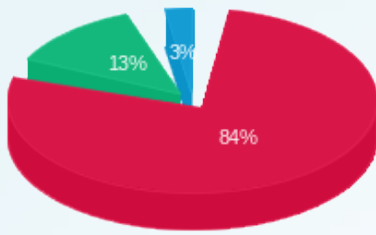

■ פסגה (80.40 ש"ח)  
■ גבע (12.41 ש"ח)  
■ שפל (2.58 ש"ח)

הסטוריית צריכה בקוט"ש

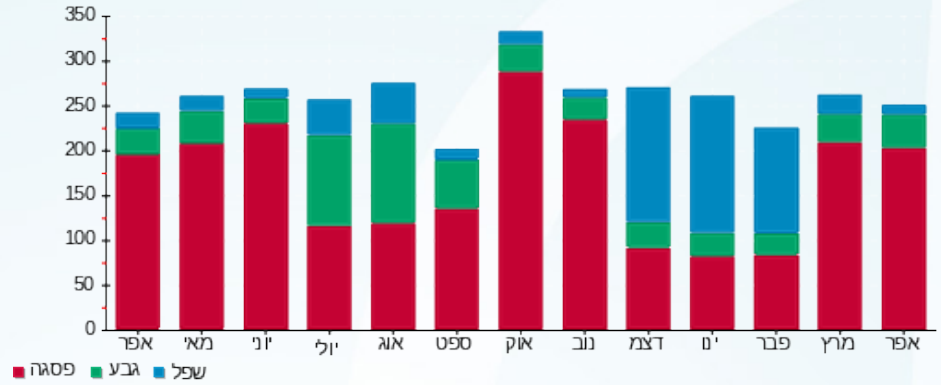



01/06/22 תאריך הפקה:  
 30/04/22 תאריך קריאה נוכחית:  
 01/04/22 תאריך קריאה קודמת:

**שם דייר:** קומה 03 קליאנטה 15  
**שם אתר:** בית מרס

**לקוח/ה נכבד/ה, אנו מתכבדים להגיש את חישוב צריכת החשמל לתקופה 01/04/22 - 30/04/22:**

**15 קליאנטה - 1 - 17312635 (100x3)**

סוג תעריף	סוג צריכה	קריאה קודמת	קריאה נוכחית	סה"כ צריכה בקוט"ש	מחיר לקוט"ש בא"ג	סה"כ לתשלום
פרטי חשבון עבור תאריכים:						
777	פסגה	01/04/22	30/04/22	259.60	46.64	121.08 ₪
778	גבע	3,679.00	3,763.10	84.10	38.61	32.47 ₪
779	שפל	7,491.70	7,599.10	107.40	31.90	34.26 ₪

**ציבורי קומה 03 - 1 - 17313237 (0x0)**

סוג תעריף	סוג צריכה	קריאה קודמת	קריאה נוכחית	סה"כ צריכה בקוט"ש	מחיר לקוט"ש בא"ג	סה"כ לתשלום
פרטי חשבון עבור תאריכים:						
777	פסגה	01/04/22	30/04/22	26.90	46.64	12.55 ₪
778	גבע	167.78	172.92	5.14	38.61	1.98 ₪
779	שפל	323.54	326.40	2.86	31.90	0.91 ₪

**ציבורי קומה 03 - 3 - 19051937 (3x8)**

סוג תעריף	סוג צריכה	קריאה קודמת	קריאה נוכחית	סה"כ צריכה בקוט"ש	מחיר לקוט"ש בא"ג	סה"כ לתשלום
פרטי חשבון עבור תאריכים:						
777	פסגה	01/04/22	30/04/22	144.98	46.64	67.62 ₪
778	גבע	597.42	624.41	26.99	38.61	10.42 ₪
779	שפל	851.53	856.66	5.13	31.90	1.64 ₪

**סה"כ לדייר:**

פסגה	גבע	שפל	סה"כ	שיא ביקוש
431.48	116.23	115.39	663.10	12.09
201.24 ₪	44.88 ₪	36.81 ₪	282.93 ₪	

סה"כ צריכה  
 סה"כ לתשלום

30.00 ₪	<b>תשלום קבוע</b>	
24.85 ₪	<b>תשלום עבור גודל חיבור בKVA (100x11)</b>	
337.78 ₪	<b>סה"כ לתשלום</b>	<b>לא כולל מע"מ</b>





התפלגות חיוב בש"ח לפי תעו"ז

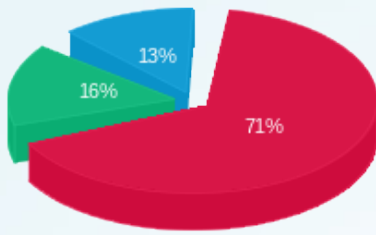

- פסגה (ש"ח 201.24)
- גבע (ש"ח 44.88)
- שפל (ש"ח 36.81)

הסטוריית צריכה בקוט"ש

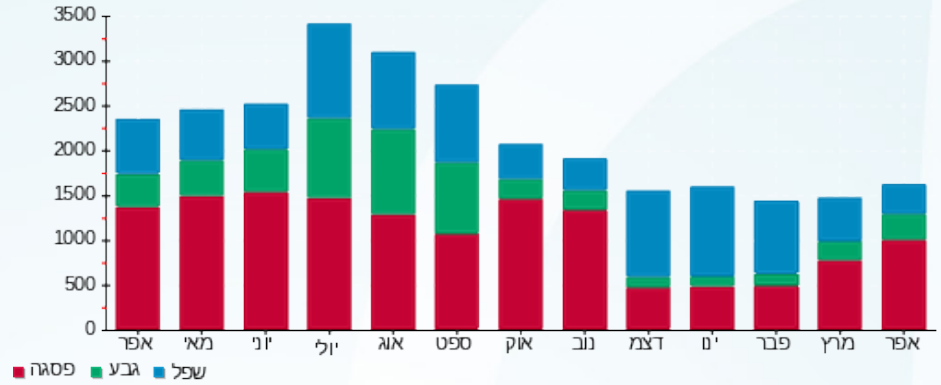



01/06/22

תאריך הפקדה:

שם דייר: קומה 04 - פלג דזיין (24)

30/04/22

תאריך קריאה נוכחית:

שם אתר: בית מרס

01/04/22

תאריך קריאה קודמת:

לקוח/ה נכבד/ה, אנו מתכבדים להגיש את חישוב צריכת החשמל לתקופה **01/04/22 - 30/04/22**:

פלג דזיין (24) - 1 - 17313107 (3x63)

סוג תעריף	סוג צריכה	קריאה קודמת	קריאה נוכחית	סה"כ צריכה בקוט"ש	מחיר לקוט"ש בא"ג	סה"כ לתשלום
			30/04/22	01/04/22	פרטי חשבון עבור תאריכים:	
777	פסגה	22,830.50	23,537.30	706.80	46.64	329.65 ₪
778	גבע	5,864.70	5,994.90	130.20	38.61	50.27 ₪
779	שפל	19,025.80	19,343.80	318.00	31.90	101.44 ₪

ציבורי קומה 04 - 1 - 17313252 (3x3.2)

סוג תעריף	סוג צריכה	קריאה קודמת	קריאה נוכחית	סה"כ צריכה בקוט"ש	מחיר לקוט"ש בא"ג	סה"כ לתשלום
			30/04/22	01/04/22	פרטי חשבון עבור תאריכים:	
777	פסגה	1,556.80	1,642.28	85.48	46.64	39.87 ₪
778	גבע	525.04	544.58	19.54	38.61	7.54 ₪
779	שפל	811.98	816.60	4.62	31.90	1.47 ₪

סה"כ לדיר:

פסגה	גבע	שפל	סה"כ	שיא ביקוש
792.28	149.74	322.62	1,264.64	15.98
₪ 369.52	₪ 57.81	₪ 102.92	₪ 530.25	

סה"כ צריכה

סה"כ לתשלום

₪ 30.00	<b>תשלום קבוע</b>	
₪ 14.02	<b>תשלום עבור גודל חיבור בKVA (3x66.2)</b>	
₪ 574.27	<b>סה"כ לתשלום</b>	<b>לא כולל מע"מ</b>

התפלגות חיוב בש"ח לפי תע"ז

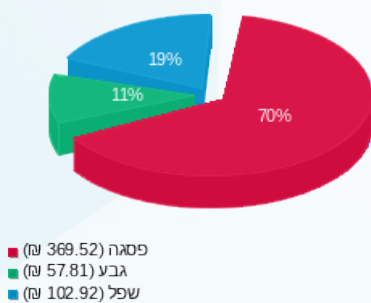

הסטוריית צריכה בקוט"ש

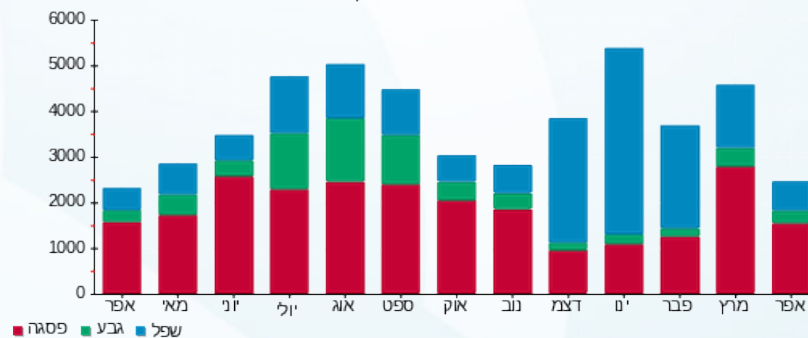



01/06/22

תאריך הפקה:

שם דייר: קומה 04 - אלמקייז 22

30/04/22

תאריך קריאה נוכחית:

שם אתר: בית מרס

01/04/22

תאריך קריאה קודמת:

לקוח/ה נכבד/ה, אנו מתכבדים להגיש את חישוב צריכת החשמל לתקופה **01/04/22 - 30/04/22**:

ציבורי קומה 04 - 1 - 17313252 (3x3.2)

סוג תעריף	סוג צריכה	קריאה קודמת	קריאה נוכחית	סה"כ צריכה בקוט"ש	מחיר לקוט"ש בא"ג	סה"כ לתשלום
			30/04/22	01/04/22	פרטי חשבון עבור תאריכים:	
777	פסגה	1,556.80	1,642.28	85.48	46.64	39.87 ₪
778	גבע	525.04	544.58	19.54	38.61	7.54 ₪
779	שפל	811.98	816.60	4.62	31.90	1.47 ₪

אלמקייז 22 - 3 - 19051925 (3x25)

סוג תעריף	סוג צריכה	קריאה קודמת	קריאה נוכחית	סה"כ צריכה בקוט"ש	מחיר לקוט"ש בא"ג	סה"כ לתשלום
			30/04/22	01/04/22	פרטי חשבון עבור תאריכים:	
777	פסגה	6,110.25	6,393.20	282.95	46.64	131.97 ₪
778	גבע	1,923.10	1,996.50	73.40	38.61	28.34 ₪
779	שפל	3,452.20	3,556.85	104.66	31.90	33.38 ₪

סה"כ לדירה:

פסגה	גבע	שפל	סה"כ	שיא ביקוש
368.43	92.94	109.28	570.65	34.55
171.84 ₪	35.88 ₪	34.86 ₪	242.58 ₪	

סה"כ צריכה

סה"כ לתשלום

30.00 ₪	<b>תשלום קבוע</b>	
7.28 ₪	<b>תשלום עבור גודל חיבור בKVA (3x28.2)</b>	
279.86 ₪	<b>סה"כ לתשלום</b>	<b>לא כולל מע"מ</b>

התפלגות חיוב בש"ח לפי תע"ז

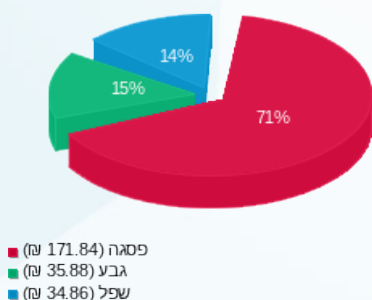

הסטוריית צריכה בקוט"ש

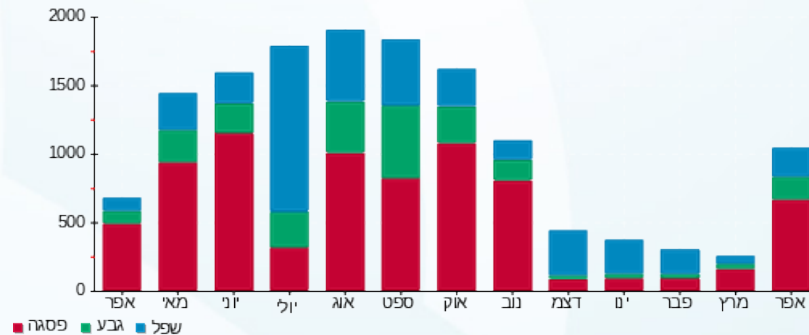



01/06/22 תאריך הפקדה:  
 30/04/22 תאריך קריאה נוכחית:  
 01/04/22 תאריך קריאה קודמת:

שם דייר: קומה 04 - עיריית ת"א  
 שם אתר: בית מרס

לקוח/ה נכבד/ה, אנו מתכבדים להגיש את חישוב צריכת החשמל לתקופה 01/04/22 - 30/04/22:

עיריית ת"א - 4 - 19051925 (3x80)

סוג תעריף	סוג צריכה	קריאה קודמת	קריאה נוכחית	סה"כ צריכה בקוט"ש	מחיר לקוט"ש בא"ג	סה"כ לתשלום
פרטי חשבון עבור תאריכים:						
		01/04/22	30/04/22			
777	פסגה	16,183.28	17,167.40	984.13	46.64	459.00 ₪
778	גבע	2,924.95	3,010.60	85.65	38.61	33.07 ₪
779	שפל	12,685.13	12,923.10	237.98	31.90	75.91 ₪

סה"כ לדייר:

פסגה	גבע	שפל	סה"כ	שיא ביקוש
984.13	85.65	237.98	1,307.76	13.57
₪ 459.00	₪ 33.07	₪ 75.91	₪ 567.98	

סה"כ צריכה  
 סה"כ לתשלום

₪ 30.00	<b>תשלום קבוע</b>	
₪ 14.20	<b>תשלום עבור גודל חיבור בKVA (3x80)</b>	
₪ 612.18	<b>סה"כ לתשלום</b>	<b>לא כולל מע"מ</b>

התפלגות חיוב בש"ח לפי תעו"ז

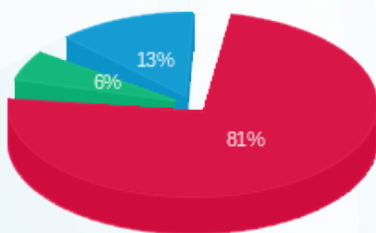

■ פסגה (₪ 459.00)  
 ■ גבע (₪ 33.07)  
 ■ שפל (₪ 75.91)

הסטוריית צריכה בקוט"ש

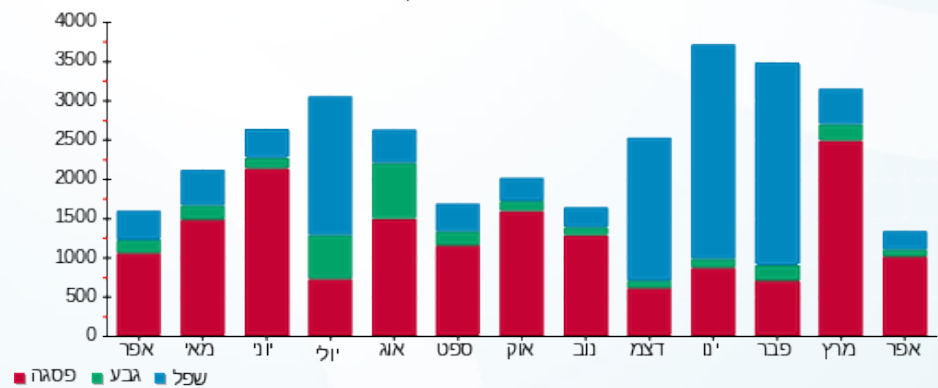

01/06/22 תאריך הפקה:  
 30/04/22 תאריך קריאה נוכחית:  
 01/04/22 תאריך קריאה קודמת:

שם דייר: קומה 04 - פוטוגרפר ישראל  
 שם אתר: בית מרס

**לקוח/ה נכבד/ה, אנו מתכבדים להגיש את חישוב צריכת החשמל לתקופה 01/04/22 - 30/04/22:**

**ציבורי קומה 04 - 17313252 (3x3.2)**

סוג תעריף	סוג צריכה	קריאה קודמת	קריאה נוכחית	סה"כ צריכה בקוט"ש	מחיר לקוט"ש בא"ג	סה"כ לתשלום
פרטי חשבון עבור תאריכים:			30/04/22	01/04/22		
777	פסגה	1,556.80	1,642.28	85.48	46.64	39.87 ₪
778	גבע	525.04	544.58	19.54	38.61	7.54 ₪
779	שפל	811.98	816.60	4.62	31.90	1.47 ₪

**קומה 04 - פוטוגרפר ישראל - 1 - 20281956 (0x0)**

סוג תעריף	סוג צריכה	קריאה קודמת	קריאה נוכחית	סה"כ צריכה בקוט"ש	מחיר לקוט"ש בא"ג	סה"כ לתשלום
פרטי חשבון עבור תאריכים:			30/04/22	01/04/22		
777	פסגה	4,340.00	4,801.30	461.30	46.64	215.15 ₪
778	גבע	1,120.20	1,222.00	101.80	38.61	39.30 ₪
779	שפל	1,789.70	1,901.00	111.30	31.90	35.50 ₪

**סה"כ לדיר:**

פסגה	גבע	שפל	סה"כ	שיא ביקוש
546.78	121.34	115.92	784.04	10.53
₪ 255.02	₪ 46.85	₪ 36.98	₪ 338.85	

סה"כ צריכה  
 סה"כ לתשלום

₪ 30.00	<b>תשלום קבוע</b>	
₪ 2.84	<b>תשלום עבור גודל חיבור בKVA (3x3.2)</b>	
₪ 371.69	<b>סה"כ לתשלום</b>	<b>לא כולל מע"מ</b>

התפלגות חיוב בש"ח לפי תע"ז

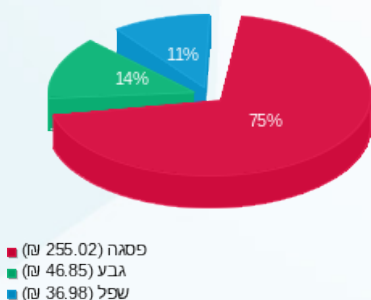

הסטוריית צריכה בקוט"ש

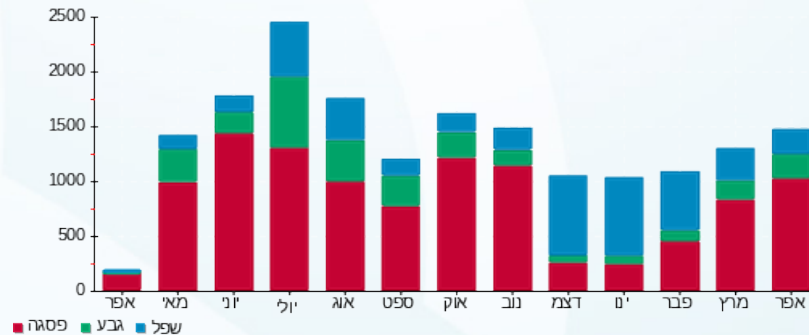



01/06/22

תאריך הפקדה:

שם דייר: קומה 04 - פיקסל 25

30/04/22

תאריך קריאה נוכחית:

שם אתר: בית מרס

01/04/22

תאריך קריאה קודמת:

לקוח/ה נכבד/ה, אנו מתכבדים להגיש את חישוב צריכת החשמל לתקופה **01/04/22 - 30/04/22**:

ציבורי קומה 04 - 1 - 17313252 (3x3.2)

סוג תעריף	סוג צריכה	קריאה קודמת	קריאה נוכחית	סה"כ צריכה בקוט"ש	מחיר לקוט"ש בא"ג	סה"כ לתשלום
			30/04/22	01/04/22	פרטי חשבון עבור תאריכים:	
777	פסגה	1,556.80	1,642.28	85.48	46.64	39.87 ₪
778	גבע	525.04	544.58	19.54	38.61	7.54 ₪
779	שפל	811.98	816.60	4.62	31.90	1.47 ₪

פיקסל 25 - 1 - 19051925 (3x63)

סוג תעריף	סוג צריכה	קריאה קודמת	קריאה נוכחית	סה"כ צריכה בקוט"ש	מחיר לקוט"ש בא"ג	סה"כ לתשלום
			30/04/22	01/04/22	פרטי חשבון עבור תאריכים:	
777	פסגה	21,228.78	22,299.00	1,070.22	46.64	499.15 ₪
778	גבע	6,130.39	6,342.00	211.61	38.61	81.70 ₪
779	שפל	19,083.78	19,584.10	500.32	31.90	159.60 ₪

סה"כ לדירה:

פסגה	גבע	שפל	סה"כ	שיא ביקוש
1,155.70	231.15	504.94	1,891.80	47.70
₪ 539.02	₪ 89.25	₪ 161.08	₪ 789.34	

סה"כ צריכה

סה"כ לתשלום

₪ 30.00	<b>תשלום קבוע</b>	
₪ 14.02	<b>תשלום עבור גודל חיבור בKVA (3x66.2)</b>	
₪ 833.37	<b>סה"כ לתשלום</b>	<b>לא כולל מע"מ</b>

התפלגות חיוב בש"ח לפי תע"ז

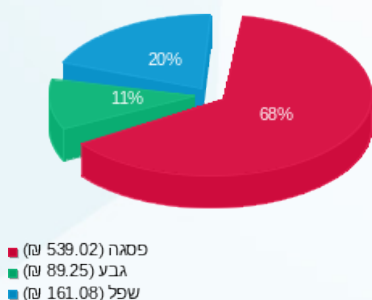

הסטוריית צריכה בקוט"ש

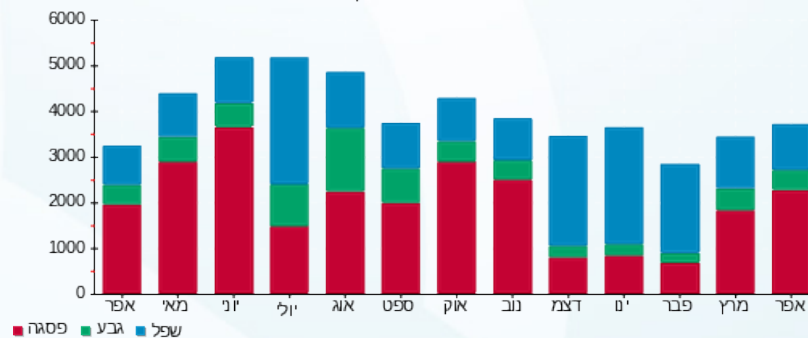



01/06/22 תאריך הפקה:  
 30/04/22 תאריך קריאה נוכחית:  
 01/04/22 תאריך קריאה קודמת:

שם דייר: קומה 04 - רב אומן 23  
 שם אתר: בית מרס

לקוח/ה נכבד/ה, אנו מתכבדים להגיש את חישוב צריכת החשמל לתקופה **01/04/22 - 30/04/22**:

ציבורי קומה 04 - 1 - 17313252 (3x3.2)

סוג תעריף	סוג צריכה	קריאה קודמת	קריאה נוכחית	סה"כ צריכה בקוט"ש	מחיר לקוט"ש בא"ג	סה"כ לתשלום
פרטי חשבון עבור תאריכים:			01/04/22	30/04/22		
777	פסגה	1,556.80	1,642.28	85.48	46.64	39.87 ₪
778	גבע	525.04	544.58	19.54	38.61	7.54 ₪
779	שפל	811.98	816.60	4.62	31.90	1.47 ₪

רב אומן 23 - 2 - 19051925 (3x63)

סוג תעריף	סוג צריכה	קריאה קודמת	קריאה נוכחית	סה"כ צריכה בקוט"ש	מחיר לקוט"ש בא"ג	סה"כ לתשלום
פרטי חשבון עבור תאריכים:			01/04/22	30/04/22		
777	פסגה	10,483.38	10,815.40	332.02	46.64	154.86 ₪
778	גבע	2,091.54	2,155.90	64.36	38.61	24.85 ₪
779	שפל	7,463.98	7,613.30	149.32	31.90	47.63 ₪

סה"כ לדייר:

פסגה	גבע	שפל	סה"כ	שיא ביקוש
417.50	83.90	153.94	655.34	48.21
194.72 ₪	32.39 ₪	49.11 ₪	276.22 ₪	

סה"כ צריכה  
 סה"כ לתשלום

30.00 ₪	<b>תשלום קבוע</b>	
14.02 ₪	<b>תשלום עבור גודל חיבור בKVA (3x66.2)</b>	
320.25 ₪	<b>סה"כ לתשלום</b>	<b>לא כולל מע"מ</b>

התפלגות חיוב בש"ח לפי תע"ז

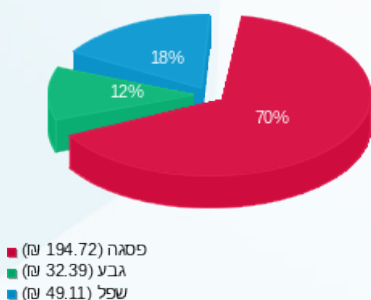

הסטוריית צריכה בקוט"ש

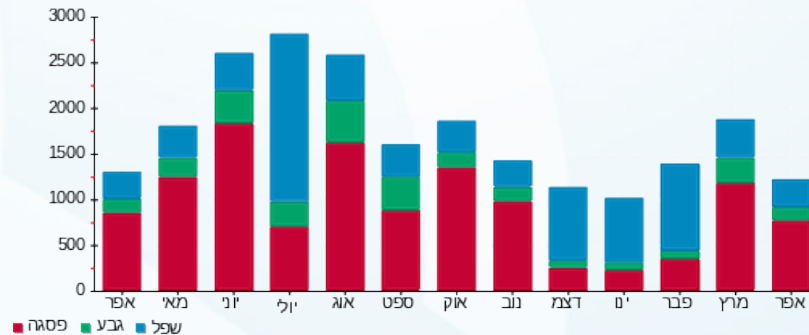



01/06/22 תאריך הפקה:  
 30/04/22 תאריך קריאה נוכחית:  
 01/04/22 תאריך קריאה קודמת:

שם דייר: ראשי בניין  
 שם אתר: בית מרס

לקוח/ה נכבד/ה, אנו מתכבדים להגיש את חישוב צריכת החשמל לתקופה 01/04/22 - 30/04/22:

ראשי בניין - 1 - 19050705(0x0)

סוג תעריף	סוג צריכה	קריאה קודמת	קריאה נוכחית	סה"כ צריכה בקוט"ש	מחיר לקוט"ש בא"ג	סה"כ לתשלום
פרטי חשבון עבור תאריכים:						
		01/04/22	30/04/22			
777	פסגה	340,983.92	354,513.50	13,529.58	46.64	6,310.20 ₪
778	גבע	97,293.64	100,099.25	2,805.61	38.61	1,083.24 ₪
779	שפל	231,263.40	236,018.64	4,755.24	31.90	1,516.92 ₪

סה"כ לדיר:

פסגה	גבע	שפל	סה"כ	שיא ביקוש
13,529.58	2,805.61	4,755.24	21,090.43	24.69
₪ 6,310.20	₪ 1,083.24	₪ 1,516.92	₪ 8,910.36	

סה"כ צריכה  
 סה"כ לתשלום

₪ 0.00	תשלום קבוע	
₪ 0.00	תשלום עבור גודל חיבור בKVA (0x0)	
₪ 8,910.36	סה"כ לתשלום	לא כולל מע"מ

התפלגות חיוב בש"ח לפי תעו"ז

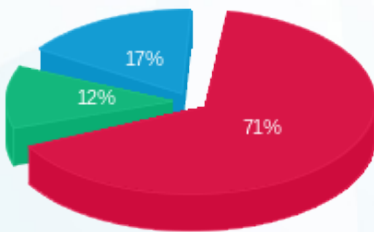

פסגה (₪ 6,310.20) 71%  
 גבע (₪ 1,083.24) 12%  
 שפל (₪ 1,516.92) 17%

הסטוריית צריכה בקוט"ש

