



01/06/22 תאריך הפקה:  
 31/03/22 תאריך קריאה נוכחית:  
 01/03/22 תאריך קריאה קודמת:

שם דייר: אלמקייז קומה ג' (5)  
 שם אתר: בית מרס

לקוח/ה נכבד/ה, אנו מתכבדים להגיש את חישוב צריכת החשמל לתקופה 01/03/22 - 31/03/22:

אלמקייז קומה ג' (5) - 3 - 19050705(3x250)

סוג תעריף	סוג צריכה	קריאה קודמת	קריאה נוכחית	סה"כ צריכה בקוט"ש	מחיר לקוט"ש בא"ג	סה"כ לתשלום
פרטי חשבון עבור תאריכים:						
777	פסגה	01/03/22	31/03/22	2,453.29	46.64	1,144.22 ₪
778	גבע	19,034.60	19,502.54	467.94	38.61	180.67 ₪
779	שפל	45,279.40	46,149.86	870.46	31.90	277.68 ₪

סה"כ לדייר:

פסגה	גבע	שפל	סה"כ	שיא ביקוש
2,453.29	467.94	870.46	3,791.69	19.76
1,144.22 ₪	180.67 ₪	277.68 ₪	1,602.56 ₪	

סה"כ צריכה  
 סה"כ לתשלום

30.00 ₪	תשלום קבוע	
45.86 ₪	תשלום עבור גודל חיבור בKVA (3x250)	
1,678.42 ₪	סה"כ לתשלום	לא כולל מע"מ

התפלגות חיוב בש"ח לפי תעו"ז

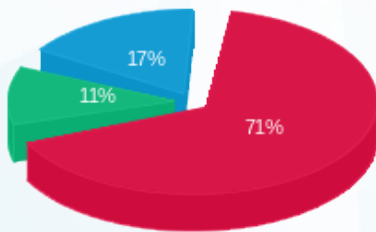

■ פסגה (1,144.22 ₪)  
 ■ גבע (180.67 ₪)  
 ■ שפל (277.68 ₪)

הסטוריית צריכה בקוט"ש

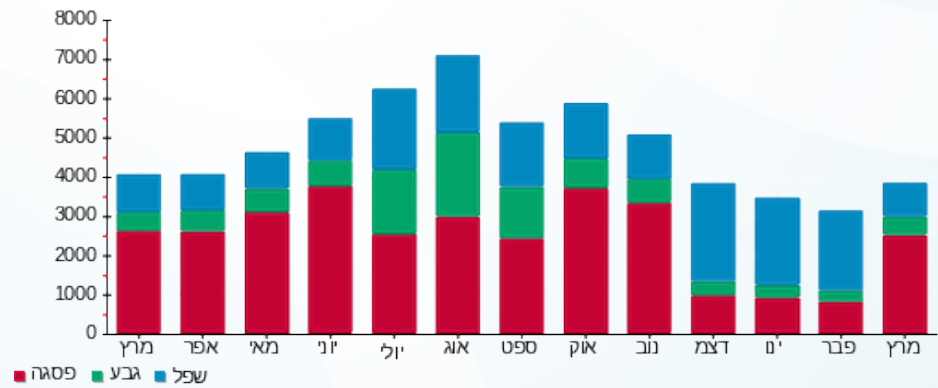

01/06/22 תאריך הפקה:  
 31/03/22 תאריך קריאה נוכחי:  
 01/03/22 תאריך קריאה קודמת:

שם דייר: אלמקייז קרקע אחורית (2)  
 שם אתר: בית מרס

לקוח/ה נכבד/ה, אנו מתכבדים להגיש את חישוב צריכת החשמל לתקופה 01/03/22 - 31/03/22:

אלמקייז קרקע אחורית (2) - 1 - 17312627 (3x63)

סוג תעריף	סוג צריכה	קריאה קודמת	קריאה נוכחית	סה"כ צריכה בקוט"ש	מחיר לקוט"ש בא"ג	סה"כ לתשלום
פרטי חשבון עבור תאריכים:						
777	פסגה	01/03/22	31/03/22	23.77	46.64	11.09 ₪
778	גבע	174.77	179.30	4.53	38.61	1.75 ₪
779	שפל	634.30	655.80	21.50	31.90	6.86 ₪

סה"כ לדייר:

פסגה	גבע	שפל	סה"כ	שיא ביקוש
23.77	4.53	21.50	49.80	1.19
11.09 ₪	1.75 ₪	6.86 ₪	19.69 ₪	

סה"כ צריכה  
 סה"כ לתשלום

30.00 ₪	תשלום קבוע	
11.56 ₪	תשלום עבור גודל חיבור בKVA (3x63)	
61.25 ₪	סה"כ לתשלום	לא כולל מע"מ

התפלגות חיוב בש"ח לפי תע"ז

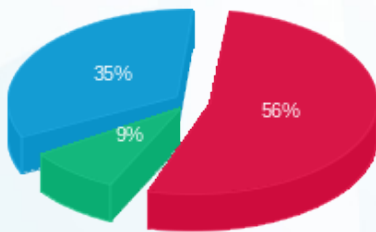

■ פסגה (11.09 ₪)  
 ■ גבע (1.75 ₪)  
 ■ שפל (6.86 ₪)

הסטוריית צריכה בקוט"ש

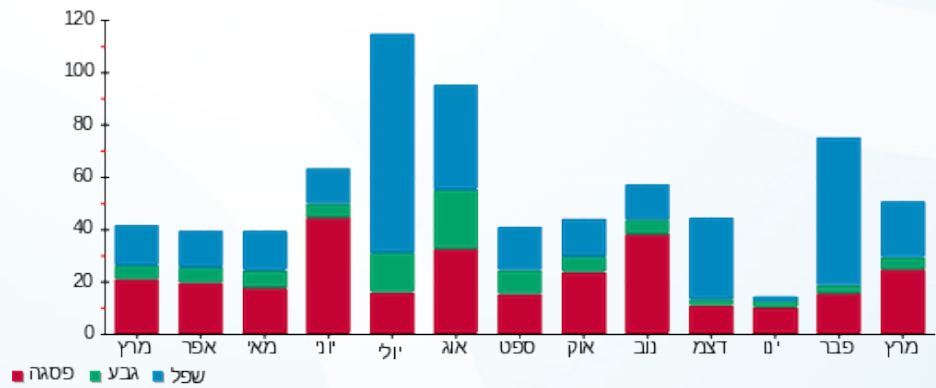



01/06/22 תאריך הפקה:  
 31/03/22 תאריך קריאה נוכחית:  
 01/03/22 תאריך קריאה קודמת:

שם דייר: דרור קונטנטו 1  
 שם אתר: בית מרס

לקוח/ה נכבד/ה, אנו מתכבדים להגיש את חישוב צריכת החשמל לתקופה 01/03/22 - 31/03/22:

דרור קונטנטו 1 - 17312628 (3x100)

סוג תעריף	סוג צריכה	קריאה קודמת	קריאה נוכחית	סה"כ צריכה בקוט"ש	מחיר לקוט"ש בא"ג	סה"כ לתשלום
פרטי חשבון עבור תאריכים:						
777	פסגה	01/03/22	31/03/22	767.70	46.64	358.06 ₪
778	גבע	4,720.02	4,857.50	137.48	38.61	53.08 ₪
779	שפל	8,445.18	8,707.90	262.72	31.90	83.81 ₪

סה"כ לדייר:

פסגה	גבע	שפל	סה"כ	שיא ביקוש
767.70	137.48	262.72	1,167.90	13.50
358.06 ₪	53.08 ₪	83.81 ₪	494.94 ₪	

סה"כ צריכה  
 סה"כ לתשלום

30.00 ₪	תשלום קבוע	
18.34 ₪	תשלום עבור גודל חיבור בKVA (3x100)	
543.29 ₪	סה"כ לתשלום	לא כולל מע"מ

התפלגות חיוב בש"ח לפי תעו"ז

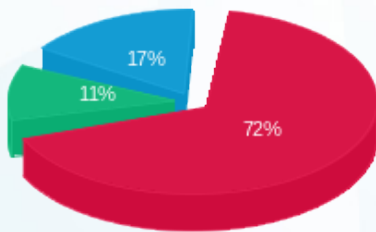

פסגה (358.06 ₪)  
 גבע (53.08 ₪)  
 שפל (83.81 ₪)

הסטוריית צריכה בקוט"ש

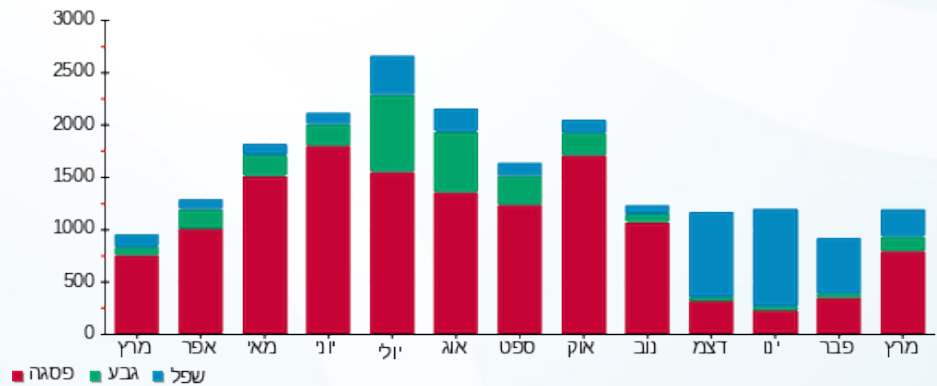



01/06/22 תאריך הפקה:  
 31/03/22 תאריך קריאה נוכחית:  
 01/03/22 תאריך קריאה קודמת:

שם דייר: מייצג 3  
 שם אתר: בית מרס

לקוח/ה נכבד/ה, אנו מתכבדים להגיש את חישוב צריכת החשמל לתקופה 01/03/22 - 31/03/22:

מייצג 3 - 1 - 17313247 (3x63)

סוג תעריף	סוג צריכה	קריאה קודמת	קריאה נוכחית	סה"כ צריכה בקוט"ש	מחיר לקוט"ש בא"ג	סה"כ לתשלום
פרטי חשבון עבור תאריכים:						
777	פסגה	01/03/22	31/03/22	1,305.05	46.64	608.68 ₪
778	גבע	8,064.24	8,321.10	256.86	38.61	99.17 ₪
779	שפל	19,754.73	20,236.20	481.47	31.90	153.59 ₪

סה"כ לדייר:

פסגה	גבע	שפל	סה"כ	שיא ביקוש
1,305.05	256.86	481.47	2,043.38	18.70
₪ 608.68	₪ 99.17	₪ 153.59	₪ 861.44	

סה"כ צריכה  
 סה"כ לתשלום

₪ 30.00	<b>תשלום קבוע</b>	
₪ 11.56	<b>תשלום עבור גודל חיבור בKVA (3x63)</b>	
₪ 903.00	<b>סה"כ לתשלום</b>	<b>לא כולל מע"מ</b>

התפלגות חיוב בש"ח לפי תעו"ז

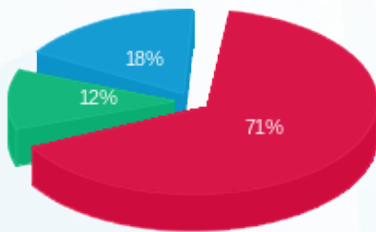

■ פסגה (₪ 608.68)  
 ■ גבע (₪ 99.17)  
 ■ שפל (₪ 153.59)

הסטוריית צריכה בקוט"ש

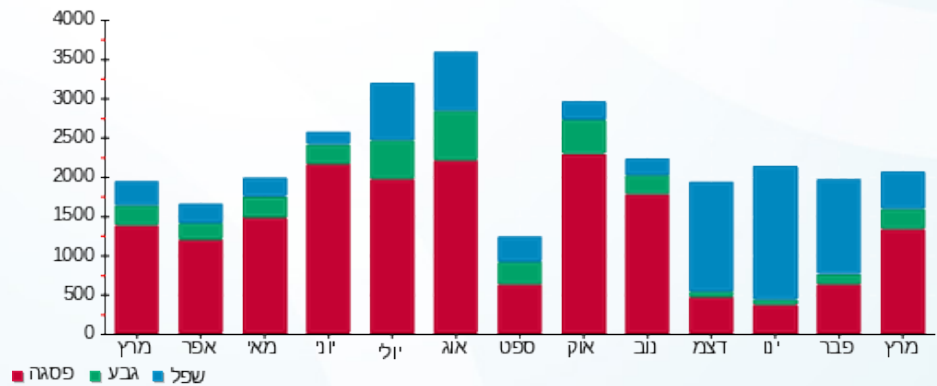



01/06/22 תאריך הפקה:  
 31/03/22 תאריך קריאה נוכחית:  
 01/03/22 תאריך קריאה קודמת:

שם דייר: קומה 02 - (11) אריאל אסאו  
 שם אתר: בית מרס

לקוח/ה נכבד/ה, אנו מתכבדים להגיש את חישוב צריכת החשמל לתקופה **01/03/22 - 31/03/22**:

קומה 02 - (11) אריאל אסאו - 3 - 16051926 (3x16)

סוג תעריף	סוג צריכה	קריאה קודמת	קריאה נוכחית	סה"כ צריכה בקוט"ש	מחיר לקוט"ש בא"ג	סה"כ לתשלום
פרטי חשבון עבור תאריכים:			01/03/22	31/03/22		
777	פסגה	1,149.55	1,178.15	28.60	46.64	13.34 ₪
778	גבע	458.55	473.25	14.70	38.61	5.68 ₪
779	שפל	1,412.75	1,412.75	0.00	31.90	0.00 ₪

ציבורי קומה 02 - 1 - 17313248 (0x0)

סוג תעריף	סוג צריכה	קריאה קודמת	קריאה נוכחית	סה"כ צריכה בקוט"ש	מחיר לקוט"ש בא"ג	סה"כ לתשלום
פרטי חשבון עבור תאריכים:			01/03/22	31/03/22		
777	פסגה	620.57	644.00	23.43	46.64	10.93 ₪
778	גבע	210.28	216.27	6.00	38.61	2.32 ₪
779	שפל	331.37	337.07	5.70	31.90	1.82 ₪

סה"כ לדיר:

פסגה	גבע	שפל	סה"כ	שיא ביקוש
52.03	20.70	5.70	78.43	2.99
24.27 ₪	7.99 ₪	1.82 ₪	34.08 ₪	

סה"כ צריכה  
 סה"כ לתשלום

30.00 ₪	תשלום קבוע	
2.93 ₪	תשלום עבור גודל חיבור בKVA (3x16)	
67.01 ₪	סה"כ לתשלום	לא כולל מע"מ

התפלגות חיוב בש"ח לפי תע"ז

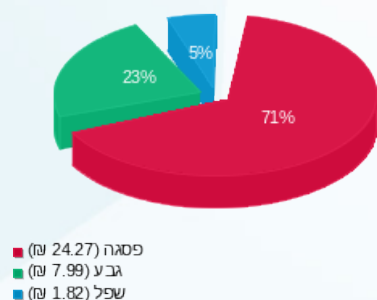

הסטוריית צריכה בקוט"ש

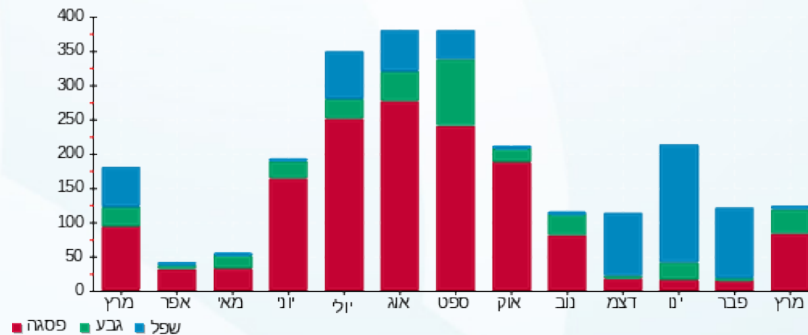



01/06/22

תאריך הפקדה:

שם דייר: קומה 02 - SIH (12)

31/03/22

תאריך קריאה נוכחית:

שם אתר: בית מרס

01/03/22

תאריך קריאה קודמת:

לקוח/ה נכבד/ה, אנו מתכבדים להגיש את חישוב צריכת החשמל לתקופה 01/03/22 - 31/03/22:

ציבורי קומה 02 - 1 - 17313248(0x0)

סוג תעריף	סוג צריכה	קריאה קודמת	קריאה נוכחית	סה"כ צריכה בקוט"ש	מחיר לקוט"ש בא"ג	סה"כ לתשלום
			31/03/22	01/03/22	פרטי חשבון עבור תאריכים:	
777	פסגה	620.35	643.77	23.42	46.64	10.92 ₪
778	גבע	210.20	216.20	6.00	38.61	2.32 ₪
779	שפל	331.26	336.95	5.69	31.90	1.82 ₪

SIH - (3x40)19051924 - 3 (12)

סוג תעריף	סוג צריכה	קריאה קודמת	קריאה נוכחית	סה"כ צריכה בקוט"ש	מחיר לקוט"ש בא"ג	סה"כ לתשלום
			31/03/22	01/03/22	פרטי חשבון עבור תאריכים:	
777	פסגה	4,945.05	5,131.55	186.50	46.64	86.99 ₪
778	גבע	855.10	863.08	7.98	38.61	3.08 ₪
779	שפל	2,267.90	2,295.88	27.98	31.90	8.93 ₪

סה"כ לדיר:

פסגה	גבע	שפל	סה"כ	שיא ביקוש
209.93	13.97	33.68	257.58	5.52
₪ 97.91	₪ 5.40	₪ 10.74	₪ 114.05	

סה"כ צריכה

סה"כ לתשלום

30.00 ₪	תשלום קבוע	
7.34 ₪	תשלום עבור גודל חיבור בKVA (3x40)	
151.38 ₪	סה"כ לתשלום	לא כולל מע"מ

התפלגות חיוב בש"ח לפי תע"ז

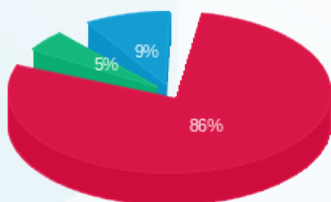

■ פסגה (97.91 ₪)  
■ גבע (5.40 ₪)  
■ שפל (10.74 ₪)

הסטוריית צריכה בקוט"ש

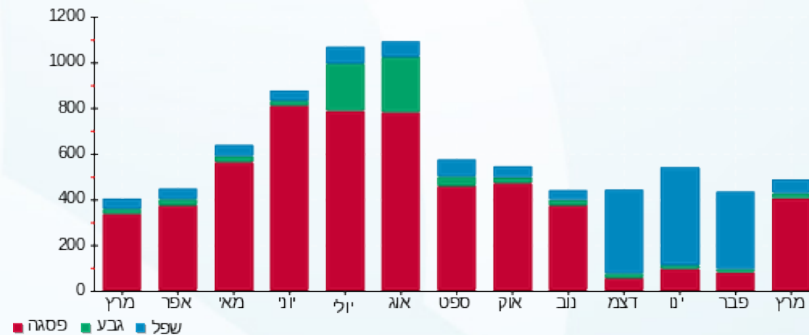



01/06/22

תאריך הפקדה:

שם דייר: קומה 02 - אלמקייז (6)  
שם אתר: בית מרס

31/03/22

תאריך קריאה נוכחית:

01/03/22

תאריך קריאה קודמת:

לקוח/ה נכבד/ה, אנו מתכבדים להגיש את חישוב צריכת החשמל לתקופה 01/03/22 - 31/03/22:

ציבורי קומה 02 - 1 - 17313248(0x0)

סוג תעריף	סוג צריכה	קריאה קודמת	קריאה נוכחית	סה"כ צריכה בקוט"ש	מחיר לקוט"ש בא"ג	סה"כ לתשלום
פרטי חשבון עבור תאריכים:						
777	פסגה	01/03/22	31/03/22	23.42	46.64	10.92 ₪
778	גבע	210.20	216.20	6.00	38.61	2.32 ₪
779	שפל	331.26	336.95	5.69	31.90	1.82 ₪

אלמקייז קומה ב' (6) - 2 - 19050705(3x125)

סוג תעריף	סוג צריכה	קריאה קודמת	קריאה נוכחית	סה"כ צריכה בקוט"ש	מחיר לקוט"ש בא"ג	סה"כ לתשלום
פרטי חשבון עבור תאריכים:						
777	פסגה	38,235.00	39,785.08	1,550.08	46.64	722.96 ₪
778	גבע	8,637.00	8,784.62	147.62	38.61	57.00 ₪
779	שפל	19,577.85	19,972.47	394.62	31.90	125.88 ₪

סה"כ לדירה:

פסגה	גבע	שפל	סה"כ	שיא ביקוש
1,573.50	153.62	400.31	2,127.43	11.01
₪ 733.88	₪ 59.31	₪ 127.70	₪ 920.89	

סה"כ צריכה

סה"כ לתשלום

₪ 30.00	תשלום קבוע	
₪ 22.93	תשלום עבור גודל חיבור בKVA (3x125)	
₪ 973.82	סה"כ לתשלום	לא כולל מע"מ

התפלגות חיוב בש"ח לפי תע"ז

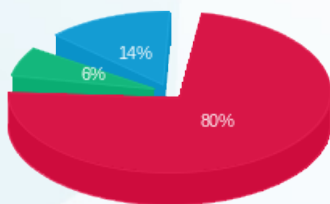

פסגה (733.88 ₪) 80%  
גבע (59.31 ₪) 14%  
שפל (127.70 ₪) 6%

הסטוריית צריכה בקוט"ש

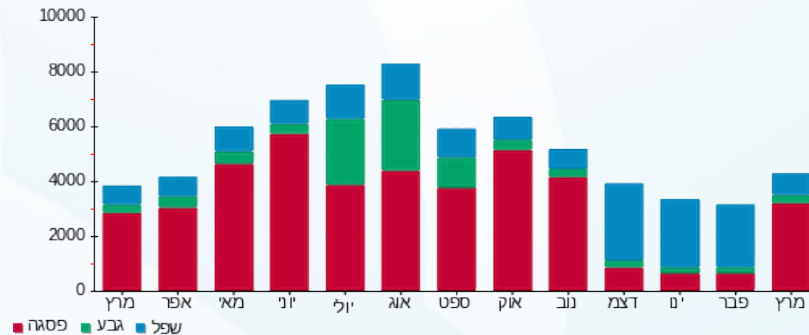



01/06/22 תאריך הפקה:  
 31/03/22 תאריך קריאה נוכחית:  
 01/03/22 תאריך קריאה קודמת:

שם דייר: קומה 02 - טא.צ'י.חדרים (13)  
 שם אתר: בית מרס

לקוח/ה נכבד/ה, אנו מתכבדים להגיש את חישוב צריכת החשמל לתקופה 01/03/22 - 31/03/22:

טא.צ'י.חדרים (13) - 1 - 19051924(3x32)

סוג תעריף	סוג צריכה	קריאה קודמת	קריאה נוכחית	סה"כ צריכה בקוט"ש	מחיר לקוט"ש בא"ג	סה"כ לתשלום
פרטי חשבון עבור תאריכים:						
777	פסגה	01/03/22	31/03/22	86.56	46.64	1,387.91
778	גבע	749.40	779.21	29.81	38.61	1,301.35
779	שפל	1,313.40	1,358.35	44.95	31.90	14.34

סה"כ לדייר:

פסגה	גבע	שפל	סה"כ	שיא ביקוש
86.56	29.81	44.95	161.32	2.75
40.37	11.51	14.34	66.22	

סה"כ צריכה  
 סה"כ לתשלום

30.00	תשלום קבוע	
5.87	תשלום עבור גודל חיבור בKVA (3x32)	
102.09	סה"כ לתשלום	לא כולל מע"מ

התפלגות חיוב בש"ח לפי תעו"ז

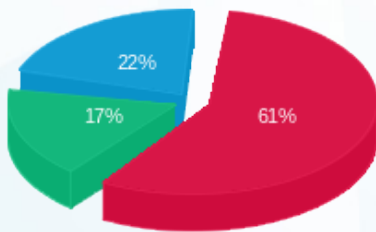

■ פסגה (40.37 ₪)  
 ■ גבע (11.51 ₪)  
 ■ שפל (14.34 ₪)

הסטוריית צריכה בקוט"ש

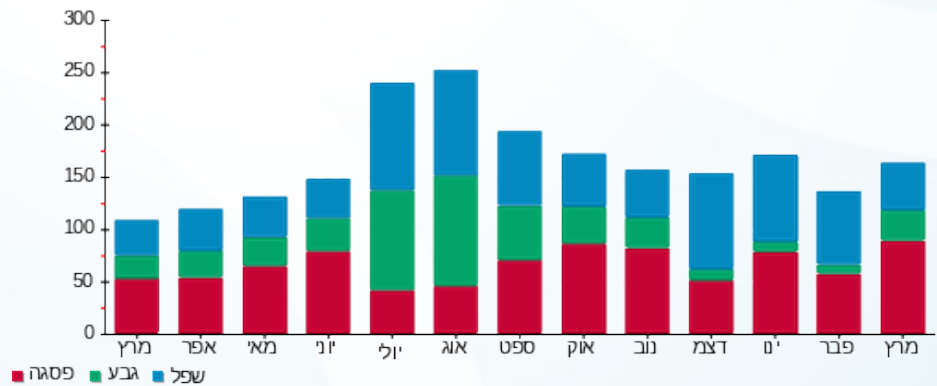

01/06/22 תאריך הפקה:  
 31/03/22 תאריך קריאה נוכחית:  
 01/03/22 תאריך קריאה קודמת:

שם דייר: קומה 02 - טא.צ'י.חדרים (13)  
 שם אתר: בית מרס

**לקוח/ה נכבד/ה, אנו מתכבדים להגיש את חישוב צריכת החשמל לתקופה 01/03/22 - 31/03/22:**

**ציבורי קומה 02 - 17313248 (0x0)**

סוג תעריף	סוג צריכה	קריאה קודמת	קריאה נוכחית	סה"כ צריכה בקוט"ש	מחיר לקוט"ש בא"ג	סה"כ לתשלום
			31/03/22	01/03/22	פרטי חשבון עבור תאריכים:	
777	פסגה	620.35	643.77	23.42	46.64	10.92 ₪
778	גבע	210.20	216.20	6.00	38.61	2.32 ₪
779	שפל	331.26	336.95	5.69	31.90	1.82 ₪

**טא.צ'י.חדרים (14) - 19051924 (3x40)**

סוג תעריף	סוג צריכה	קריאה קודמת	קריאה נוכחית	סה"כ צריכה בקוט"ש	מחיר לקוט"ש בא"ג	סה"כ לתשלום
			31/03/22	01/03/22	פרטי חשבון עבור תאריכים:	
777	פסגה	9,042.10	9,374.45	332.35	46.64	155.01 ₪
778	גבע	5,873.80	5,994.72	120.92	38.61	46.69 ₪
779	שפל	2,827.10	2,827.10	0.00	31.90	0.00 ₪

**סה"כ לדירה:**

פסגה	גבע	שפל	סה"כ	שיא ביקוש
355.77	126.92	5.69	488.39	10.67
165.93 ₪	49.00 ₪	1.82 ₪	216.75 ₪	

סה"כ צריכה  
 סה"כ לתשלום

תשלום קבוע	תשלום עבור גודל חיבור בKVA (3x40)	סה"כ לתשלום	לא כולל מע"מ
30.00 ₪	7.34 ₪	254.09 ₪	

התפלגות חיוב בש"ח לפי תע"ז

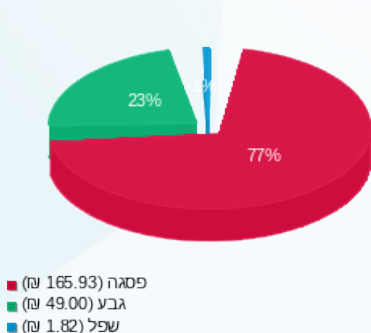

הסטוריית צריכה בקוט"ש

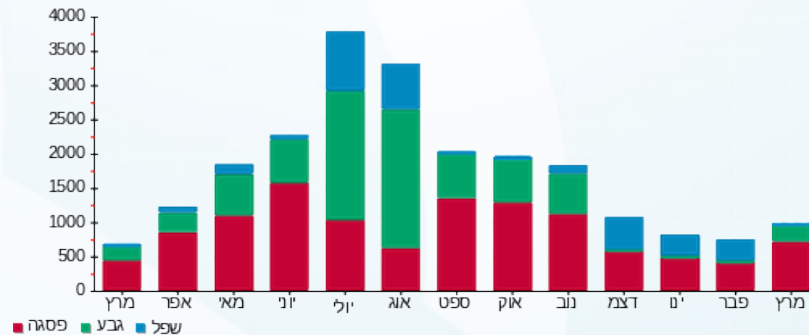

01/06/22 תאריך הפקה:  
 31/03/22 תאריך קריאה נוכחית:  
 01/03/22 תאריך קריאה קודמת:

שם דייר: קומה 02 - תיאטרון ב"ש (8)  
 שם אתר: בית מרס

**לקוח/ה נכבד/ה, אנו מתכבדים להגיש את חישוב צריכת החשמל לתקופה 01/03/22 - 31/03/22:**

**תיאטרון ב"ש (8) - 1 - 16051926(3x63)**

סוג תעריף	סוג צריכה	קריאה קודמת	קריאה נוכחית	סה"כ צריכה בקוט"ש	מחיר לקוט"ש בא"ג	סה"כ לתשלום
			31/03/22	01/03/22	פרטי חשבון עבור תאריכים:	
777	פסגה	3,927.10	3,982.83	55.72	46.64	25.99 ₪
778	גבע	963.90	976.84	12.93	38.61	4.99 ₪
779	שפל	1,659.00	1,675.61	16.61	31.90	5.30 ₪

**ציבורי קומה 02 - 1 - 17313248(0x0)**

סוג תעריף	סוג צריכה	קריאה קודמת	קריאה נוכחית	סה"כ צריכה בקוט"ש	מחיר לקוט"ש בא"ג	סה"כ לתשלום
			31/03/22	01/03/22	פרטי חשבון עבור תאריכים:	
777	פסגה	620.35	643.77	23.42	46.64	10.92 ₪
778	גבע	210.20	216.20	6.00	38.61	2.32 ₪
779	שפל	331.26	336.95	5.69	31.90	1.82 ₪

**סה"כ לדייר:**

פסגה	גבע	שפל	סה"כ	שיא ביקוש
79.15	18.93	22.30	120.38	1.34
₪ 36.91	₪ 7.31	₪ 7.11	₪ 51.34	

סה"כ צריכה  
 סה"כ לתשלום

₪ 30.00	<b>תשלום קבוע</b>	
₪ 11.56	<b>תשלום עבור גודל חיבור בKVA (3x63)</b>	
₪ 92.89	<b>סה"כ לתשלום</b>	<b>לא כולל מע"מ</b>

התפלגות חיוב בש"ח לפי תע"ז

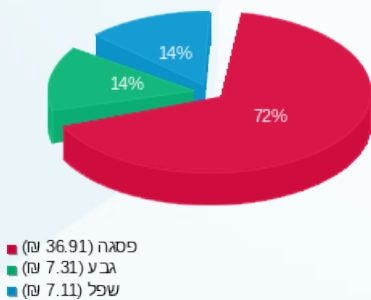

הסטוריית צריכה בקוט"ש

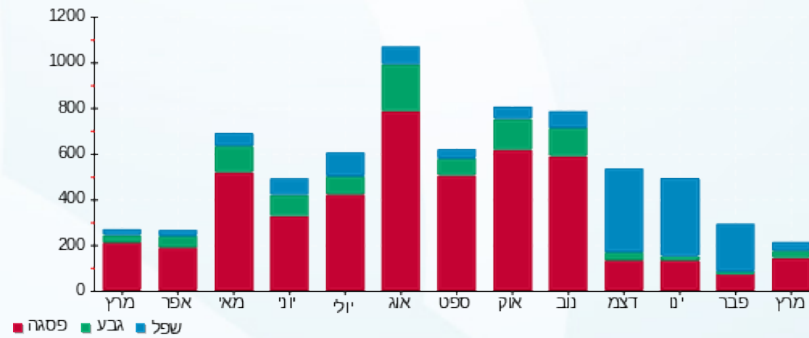

01/06/22 תאריך הפקה:  
 31/03/22 תאריך קריאה נוכחית:  
 01/03/22 תאריך קריאה קודמת:

שם דייר: קומה 02 - תיאטרון החאן (9)  
 שם אתר: בית מרס

**לקוח/ה נכבד/ה, אנו מתכבדים להגיש את חישוב צריכת החשמל לתקופה 01/03/22 - 31/03/22:**

**תיאטרון החאן (9) - 4 - 16051926(3x40)**

סוג תעריף	סוג צריכה	קריאה קודמת	קריאה נוכחית	סה"כ צריכה בקוט"ש	מחיר לקוט"ש בא"ג	סה"כ לתשלום
			31/03/22	01/03/22	פרטי חשבון עבור תאריכים:	
777	פסגה	4,437.85	5,018.82	580.97	46.64	270.96 ₪
778	גבע	861.20	884.37	23.17	38.61	8.94 ₪
779	שפל	1,819.95	1,838.75	18.80	31.90	6.00 ₪

**ציבורי קומה 02 - 1 - 17313248(0x0)**

סוג תעריף	סוג צריכה	קריאה קודמת	קריאה נוכחית	סה"כ צריכה בקוט"ש	מחיר לקוט"ש בא"ג	סה"כ לתשלום
			31/03/22	01/03/22	פרטי חשבון עבור תאריכים:	
777	פסגה	620.35	643.77	23.42	46.64	10.92 ₪
778	גבע	210.20	216.20	6.00	38.61	2.32 ₪
779	שפל	331.26	336.95	5.69	31.90	1.82 ₪

**סה"כ לדיר:**

פסגה	גבע	שפל	סה"כ	שיא ביקוש
604.39	29.17	24.49	658.05	7.90
281.89 ₪	11.26 ₪	7.81 ₪	300.96 ₪	

סה"כ צריכה  
 סה"כ לתשלום

30.00 ₪	<b>תשלום קבוע</b>	
7.34 ₪	<b>תשלום עבור גודל חיבור בKVA (3x40)</b>	
338.30 ₪	<b>סה"כ לתשלום</b>	<b>לא כולל מע"מ</b>

התפלגות חיוב בש"ח לפי תע"ז

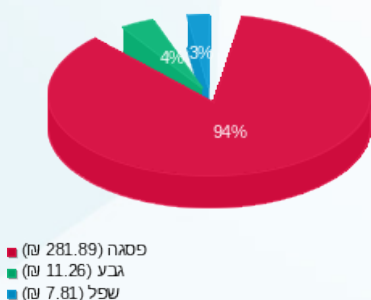

הסטוריית צריכה בקוט"ש

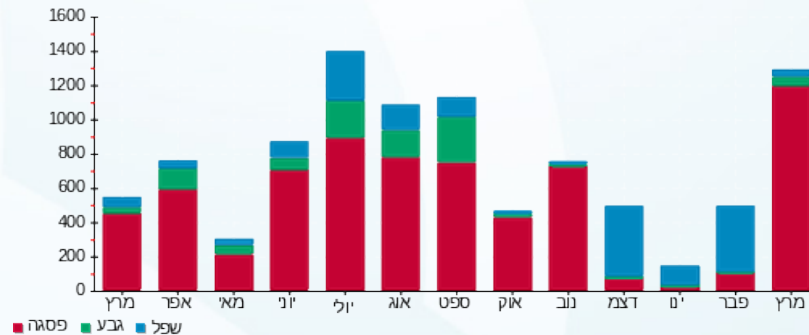

01/06/22 תאריך הפקה:  
 31/03/22 תאריך קריאה נוכחית:  
 01/03/22 תאריך קריאה קודמת:

שם דייר: קומה 02 - תיאטרון חיפה (10)  
 שם אתר: בית מרס

**לקוח/ה נכבד/ה, אנו מתכבדים להגיש את חישוב צריכת החשמל לתקופה 01/03/22 - 31/03/22:**

**תיאטרון חיפה (10) - 2 - 16051926(3x50)**

סוג תעריף	סוג צריכה	קריאה קודמת	קריאה נוכחית	סה"כ צריכה בקוט"ש	מחיר לקוט"ש בא"ג	סה"כ לתשלום
			31/03/22	01/03/22	פרטי חשבון עבור תאריכים:	
777	פסגה	5,391.90	5,538.87	146.97	46.64	68.55 ₪
778	גבע	1,072.95	1,093.55	20.60	38.61	7.95 ₪
779	שפל	2,255.30	2,313.03	57.73	31.90	18.42 ₪

**ציבורי קומה 02 - 1 - 17313248(0x0)**

סוג תעריף	סוג צריכה	קריאה קודמת	קריאה נוכחית	סה"כ צריכה בקוט"ש	מחיר לקוט"ש בא"ג	סה"כ לתשלום
			31/03/22	01/03/22	פרטי חשבון עבור תאריכים:	
777	פסגה	620.35	643.77	23.42	46.64	10.92 ₪
778	גבע	210.20	216.20	6.00	38.61	2.32 ₪
779	שפל	331.26	336.95	5.69	31.90	1.82 ₪

**סה"כ לדיר:**

פסגה	גבע	שפל	סה"כ	שיא ביקוש
170.39	26.59	63.42	260.41	2.06
₪ 79.47	₪ 10.27	₪ 20.23	₪ 109.97	

סה"כ צריכה  
 סה"כ לתשלום

₪ 30.00	<b>תשלום קבוע</b>	
₪ 9.17	<b>תשלום עבור גודל חיבור בKVA (3x50)</b>	
₪ 149.14	<b>סה"כ לתשלום</b>	<b>לא כולל מע"מ</b>

התפלגות חיוב בש"ח לפי תע"ז

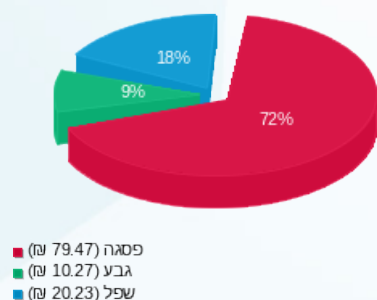

הסטוריית צריכה בקוט"ש

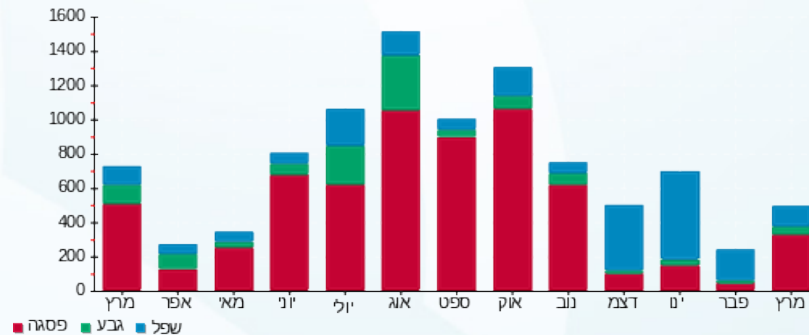



01/06/22 תאריך הפקה:  
 31/03/22 תאריך קריאה נוכחית:  
 01/03/22 תאריך קריאה קודמת:

**שם דייר:** קומה 03 - אילן בשור 17  
**שם אתר:** בית מרס

**לקוח/ה נכבד/ה, אנו מתכבדים להגיש את חישוב צריכת החשמל לתקופה 01/03/22 - 31/03/22:**

**ציבורי קומה 03 - 1 - 17313237(0x0)**

סוג תעריף	סוג צריכה	קריאה קודמת	קריאה נוכחית	סה"כ צריכה בקוט"ש	מחיר לקוט"ש בא"ג	סה"כ לתשלום
			31/03/22	01/03/22	פרטי חשבון עבור תאריכים:	
777	פסגה	575.98	600.66	24.68	46.64	11.51 ₪
778	גבע	163.75	167.78	4.03	38.61	1.55 ₪
779	שפל	317.96	323.54	5.58	31.90	1.78 ₪

**אילן בשור 17 - 2 - 19051937(3x40)**

סוג תעריף	סוג צריכה	קריאה קודמת	קריאה נוכחית	סה"כ צריכה בקוט"ש	מחיר לקוט"ש בא"ג	סה"כ לתשלום
			31/03/22	01/03/22	פרטי חשבון עבור תאריכים:	
777	פסגה	5,529.60	5,680.70	151.10	46.64	70.47 ₪
778	גבע	1,231.30	1,259.40	28.10	38.61	10.85 ₪
779	שפל	2,244.45	2,315.90	71.45	31.90	22.79 ₪

**ציבורי קומה 03 - 3 - 19051937(3x8)**

סוג תעריף	סוג צריכה	קריאה קודמת	קריאה נוכחית	סה"כ צריכה בקוט"ש	מחיר לקוט"ש בא"ג	סה"כ לתשלום
			31/03/22	01/03/22	פרטי חשבון עבור תאריכים:	
777	פסגה	1,953.12	2,110.14	157.02	46.64	73.24 ₪
778	גבע	574.39	597.42	23.03	38.61	8.89 ₪
779	שפל	842.40	851.53	9.13	31.90	2.91 ₪

**סה"כ לדייר:**

פסגה	גבע	שפל	סה"כ	שיא ביקוש
332.80	55.15	86.17	474.12	6.05
155.22 ₪	21.29 ₪	27.49 ₪	204.00 ₪	

סה"כ צריכה  
 סה"כ לתשלום

30.00 ₪	<b>תשלום קבוע</b>	
14.67 ₪	<b>תשלום עבור גודל חיבור בKVA (3x48)</b>	
248.67 ₪	<b>סה"כ לתשלום</b>	<b>לא כולל מע"מ</b>





התפלגות חיוב בש"ח לפי תעו"ז

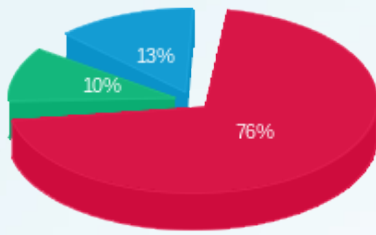

- פסגה (ש"ח 155.22)
- גבע (ש"ח 21.29)
- שפל (ש"ח 27.49)

הסטוריית צריכה בקוט"ש

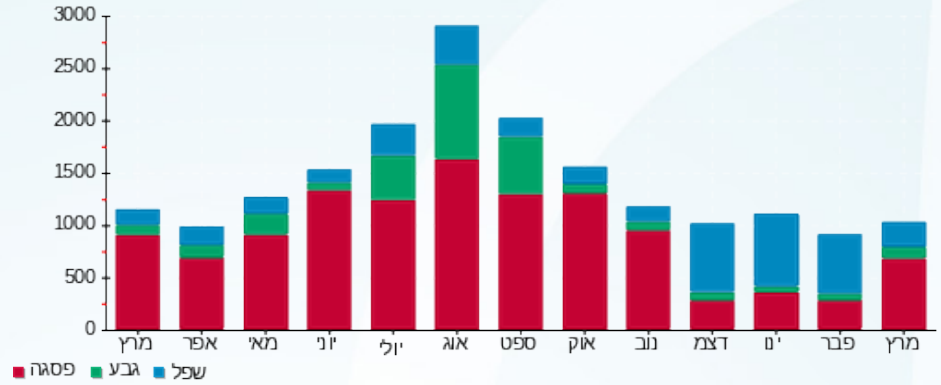

01/06/22 תאריך הפקה:  
 31/03/22 תאריך קריאה נוכחית:  
 01/03/22 תאריך קריאה קודמת:

שם דייר: קומה 03 - בנק דיסקונט (20)  
 שם אתר: בית מרס

**לקוח/ה נכבד/ה, אנו מתכבדים להגיש את חישוב צריכת החשמל לתקופה 01/03/22 - 31/03/22:**

**בנק דיסקונט (20) - 1 - 17312636(3x100)**

סוג תעריף	סוג צריכה	קריאה קודמת	קריאה נוכחית	סה"כ צריכה בקוט"ש	מחיר לקוט"ש בא"ג	סה"כ לתשלום
			31/03/22	01/03/22	פרטי חשבון עבור תאריכים:	
777	פסגה	20,126.86	20,952.40	825.54	46.64	385.03 ₪
778	גבע	8,202.85	8,402.40	199.55	38.61	77.05 ₪
779	שפל	22,344.66	22,953.60	608.94	31.90	194.25 ₪

**ציבורי קומה 03 - 1 - 17313237(0x0)**

סוג תעריף	סוג צריכה	קריאה קודמת	קריאה נוכחית	סה"כ צריכה בקוט"ש	מחיר לקוט"ש בא"ג	סה"כ לתשלום
			31/03/22	01/03/22	פרטי חשבון עבור תאריכים:	
777	פסגה	575.98	600.66	24.68	46.64	11.51 ₪
778	גבע	163.75	167.78	4.03	38.61	1.55 ₪
779	שפל	317.96	323.54	5.58	31.90	1.78 ₪

**ציבורי קומה 03 - 3 - 19051937(3x8)**

סוג תעריף	סוג צריכה	קריאה קודמת	קריאה נוכחית	סה"כ צריכה בקוט"ש	מחיר לקוט"ש בא"ג	סה"כ לתשלום
			31/03/22	01/03/22	פרטי חשבון עבור תאריכים:	
777	פסגה	1,953.12	2,110.14	157.02	46.64	73.24 ₪
778	גבע	574.39	597.42	23.03	38.61	8.89 ₪
779	שפל	842.40	851.53	9.13	31.90	2.91 ₪

**סה"כ לדייר:**

פסגה	גבע	שפל	סה"כ	שיא ביקוש
1,007.24	226.60	623.66	1,857.51	19.27
₪ 469.78	₪ 87.49	₪ 198.95	₪ 756.22	

סה"כ צריכה  
 סה"כ לתשלום

30.00 ₪	תשלום קבוע	
25.68 ₪	תשלום עבור גודל חיבור בKVA (3x108)	
811.90 ₪	סה"כ לתשלום	לא כולל מע"מ



התפלגות חיוב בש"ח לפי תעו"ז

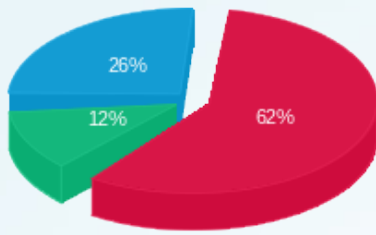

■ פסגה (ש"ח 469.78)  
■ גבע (ש"ח 87.49)  
■ שפל (ש"ח 198.95)

הסטוריית צריכה בקוט"ש

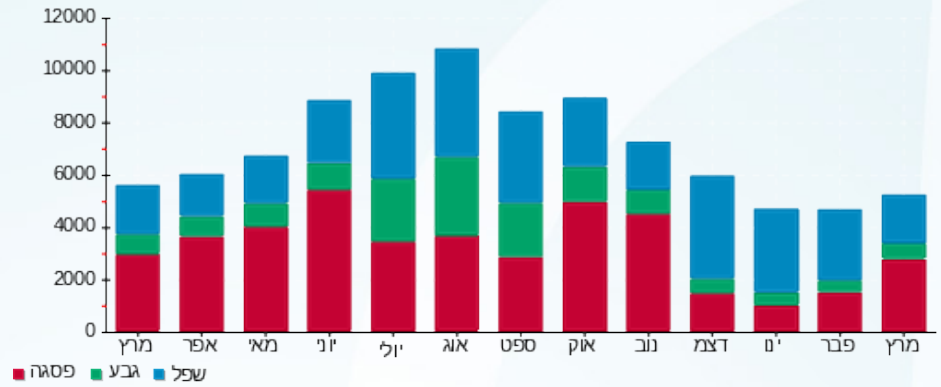



01/06/22 תאריך הפקה:  
 31/03/22 תאריך קריאה נוכחית:  
 01/03/22 תאריך קריאה קודמת:

שם דייר: קומה 03 - יוסי דיל 18  
 שם אתר: בית מרס

לקוח/ה נכבד/ה, אנו מתכבדים להגיש את חישוב צריכת החשמל לתקופה 01/03/22 - 31/03/22:

ציבורי קומה 03 - 1 - 17313237(0x0)

סוג תעריף	סוג צריכה	קריאה קודמת	קריאה נוכחית	סה"כ צריכה בקוט"ש	מחיר לקוט"ש בא"ג	סה"כ לתשלום
			31/03/22	01/03/22	פרטי חשבון עבור תאריכים:	
777	פסגה	575.98	600.66	24.68	46.64	11.51 ₪
778	גבע	163.75	167.78	4.03	38.61	1.55 ₪
779	שפל	317.96	323.54	5.58	31.90	1.78 ₪

יוסי דיל 18 - 1 - 19051937(3x32)

סוג תעריף	סוג צריכה	קריאה קודמת	קריאה נוכחית	סה"כ צריכה בקוט"ש	מחיר לקוט"ש בא"ג	סה"כ לתשלום
			31/03/22	01/03/22	פרטי חשבון עבור תאריכים:	
777	פסגה	2,780.85	2,869.89	89.04	46.64	41.53 ₪
778	גבע	386.15	400.82	14.67	38.61	5.67 ₪
779	שפל	1,300.35	1,317.52	17.17	31.90	5.48 ₪

ציבורי קומה 03 - 3 - 19051937(3x8)

סוג תעריף	סוג צריכה	קריאה קודמת	קריאה נוכחית	סה"כ צריכה בקוט"ש	מחיר לקוט"ש בא"ג	סה"כ לתשלום
			31/03/22	01/03/22	פרטי חשבון עבור תאריכים:	
777	פסגה	1,953.12	2,110.14	157.02	46.64	73.24 ₪
778	גבע	574.39	597.42	23.03	38.61	8.89 ₪
779	שפל	842.40	851.53	9.13	31.90	2.91 ₪

סה"כ לדייר:

פסגה	גבע	שפל	סה"כ	שיא ביקוש
270.74	41.73	31.88	344.35	2.58
126.27 ₪	16.11 ₪	10.17 ₪	152.56 ₪	

סה"כ צריכה  
 סה"כ לתשלום

30.00 ₪	תשלום קבוע	
13.21 ₪	תשלום עבור גודל חיבור בKVA (3x40)	
195.76 ₪	סה"כ לתשלום	לא כולל מע"מ





התפלגות חיוב בש"ח לפי תעו"ז

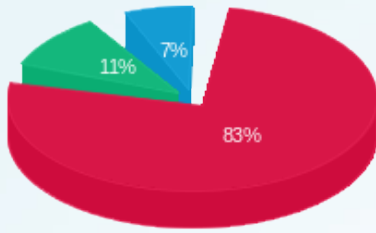

- פסגה (126.27 ש"ח)
- גבע (16.11 ש"ח)
- שפל (10.17 ש"ח)

הסטוריית צריכה בקוט"ש

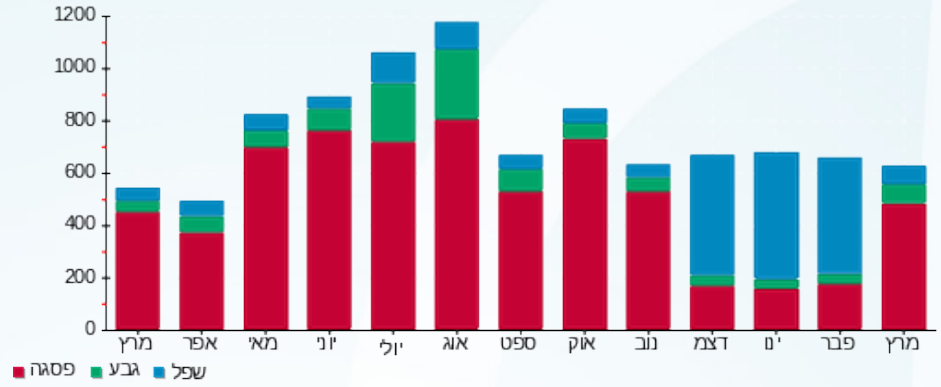

01/06/22 תאריך הפקה:  
 31/03/22 תאריך קריאה נוכחית:  
 01/03/22 תאריך קריאה קודמת:

שם דייר: קומה 03 - יוסי דיל חדש  
 שם אתר: בית מרס

**לקוח/ה נכבד/ה, אנו מתכבדים להגיש את חישוב צריכת החשמל לתקופה 01/03/22 - 31/03/22:**

יוסי דיל חדש - 4 - 19051937(3x25)

סוג תעריף	סוג צריכה	קריאה קודמת	קריאה נוכחית	סה"כ צריכה בקוט"ש	מחיר לקוט"ש בא"ג	סה"כ לתשלום
פרטי חשבון עבור תאריכים:						
777	פסגה	01/03/22	31/03/22	10.13	46.64	176.93
778	גבע	17.00	18.64	1.64	38.61	166.80
779	שפל	59.65	59.65	0.00	31.90	166.80

סה"כ לדייר:

פסגה	גבע	שפל	סה"כ	שיא ביקוש
10.13	1.64	0.00	11.77	0.69
17.00	18.64	59.65	95.29	5.36

סה"כ צריכה  
 סה"כ לתשלום

30.00 ₪	<b>תשלום קבוע</b>	
4.59 ₪	<b>תשלום עבור גודל חיבור בKVA (3x25)</b>	
39.94 ₪	<b>סה"כ לתשלום</b>	<b>לא כולל מע"מ</b>

התפלגות חיוב בש"ח לפי תע"ז

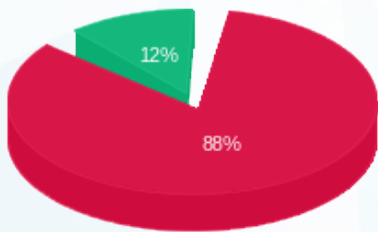

פסגה (₪ 4.72)  
 גבע (₪ 0.63)  
 שפל (₪ 0.00)

הסטוריית צריכה בקוט"ש

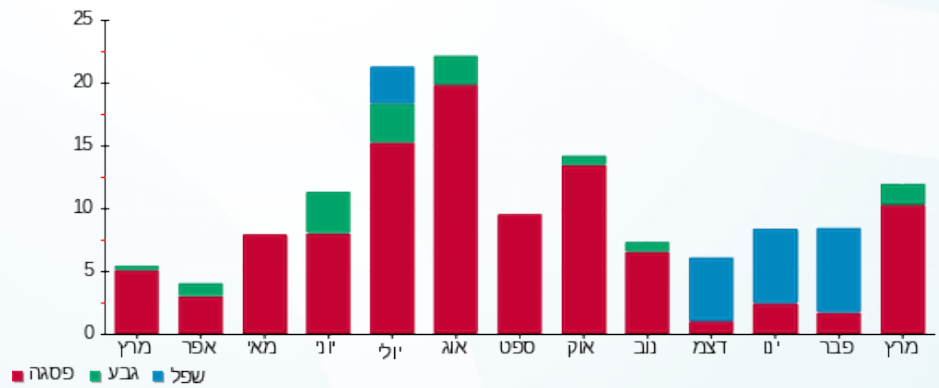



01/06/22 תאריך הפקה:  
 31/03/22 תאריך קריאה נוכחית:  
 01/03/22 תאריך קריאה קודמת:

**שם דייר:** קומה 03 גלשני אלמוג  
**שם אתר:** בית מרס

**לקוח/ה נכבד/ה, אנו מתכבדים להגיש את חישוב צריכת החשמל לתקופה 01/03/22 - 31/03/22:**

**ציבורי קומה 03 - 1 - 17313237(0x0)**

סוג תעריף	סוג צריכה	קריאה קודמת	קריאה נוכחית	סה"כ צריכה בקוט"ש	מחיר לקוט"ש בא"ג	סה"כ לתשלום
			31/03/22	01/03/22	פרטי חשבון עבור תאריכים:	
777	פסגה	575.98	600.66	24.68	46.64	11.51 ₪
778	גבע	163.75	167.78	4.03	38.61	1.55 ₪
779	שפל	317.96	323.54	5.58	31.90	1.78 ₪

**קומה 03 גלשני אלמוג - 1 - 17313251(3x25)**

סוג תעריף	סוג צריכה	קריאה קודמת	קריאה נוכחית	סה"כ צריכה בקוט"ש	מחיר לקוט"ש בא"ג	סה"כ לתשלום
			31/03/22	01/03/22	פרטי חשבון עבור תאריכים:	
777	פסגה	176.77	176.80	0.03	46.64	0.01 ₪
778	גבע	20.58	20.70	0.12	38.61	0.04 ₪
779	שפל	31.11	31.60	0.49	31.90	0.16 ₪

**ציבורי קומה 03 - 3 - 19051937(3x8)**

סוג תעריף	סוג צריכה	קריאה קודמת	קריאה נוכחית	סה"כ צריכה בקוט"ש	מחיר לקוט"ש בא"ג	סה"כ לתשלום
			31/03/22	01/03/22	פרטי חשבון עבור תאריכים:	
777	פסגה	1,953.12	2,110.14	157.02	46.64	73.24 ₪
778	גבע	574.39	597.42	23.03	38.61	8.89 ₪
779	שפל	842.40	851.53	9.13	31.90	2.91 ₪

**סה"כ לדייר:**

פסגה	גבע	שפל	סה"כ	שיא ביקוש
181.74	27.17	15.20	224.11	2.58
₪ 84.76	₪ 10.49	₪ 4.85	₪ 100.10	

סה"כ צריכה  
 סה"כ לתשלום

30.00 ₪	<b>תשלום קבוע</b>	
11.92 ₪	<b>תשלום עבור גודל חיבור בKVA (3x33)</b>	
142.03 ₪	<b>סה"כ לתשלום</b>	<b>לא כולל מע"מ</b>





התפלגות חיוב בש"ח לפי תעו"ז

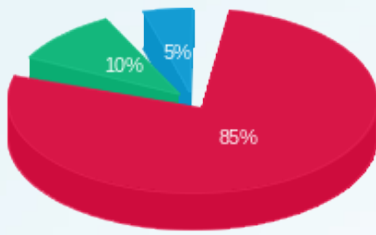

- פסגה (ש"ח 84.76)
- גבע (ש"ח 10.49)
- שפל (ש"ח 4.85)

הסטוריית צריכה בקוט"ש

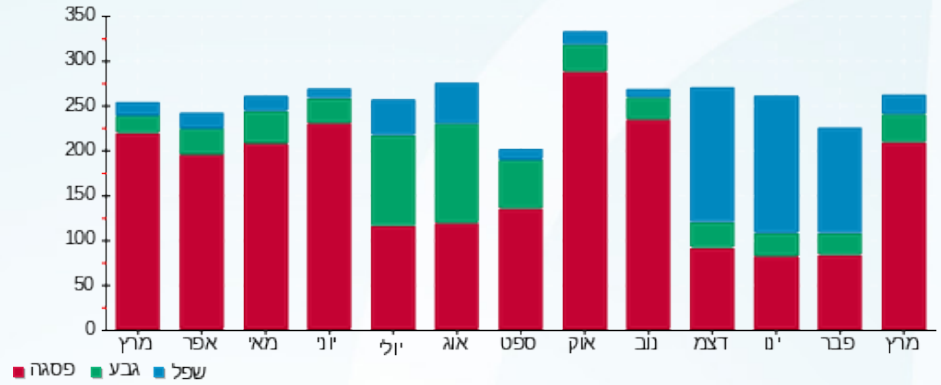



01/06/22 תאריך הפקה:  
 31/03/22 תאריך קריאה נוכחית:  
 01/03/22 תאריך קריאה קודמת:

**שם דייר:** קומה 03 קליאנטה 15  
**שם אתר:** בית מרס

**לקוח/ה נכבד/ה, אנו מתכבדים להגיש את חישוב צריכת החשמל לתקופה 01/03/22 - 31/03/22:**

**15 קליאנטה - 1 - 17312635 (100x3)**

סוג תעריף	סוג צריכה	קריאה קודמת	קריאה נוכחית	סה"כ צריכה בקוט"ש	מחיר לקוט"ש בא"ג	סה"כ לתשלום
פרטי חשבון עבור תאריכים:			31/03/22	01/03/22		
777	פסגה	14,855.89	15,036.90	181.01	46.64	84.42 ₪
778	גבע	3,617.91	3,679.00	61.09	38.61	23.59 ₪
779	שפל	7,336.83	7,491.70	154.87	31.90	49.40 ₪

**ציבורי קומה 03 - 1 - 17313237 (0x0)**

סוג תעריף	סוג צריכה	קריאה קודמת	קריאה נוכחית	סה"כ צריכה בקוט"ש	מחיר לקוט"ש בא"ג	סה"כ לתשלום
פרטי חשבון עבור תאריכים:			31/03/22	01/03/22		
777	פסגה	575.98	600.66	24.68	46.64	11.51 ₪
778	גבע	163.75	167.78	4.03	38.61	1.55 ₪
779	שפל	317.96	323.54	5.58	31.90	1.78 ₪

**ציבורי קומה 03 - 3 - 19051937 (3x8)**

סוג תעריף	סוג צריכה	קריאה קודמת	קריאה נוכחית	סה"כ צריכה בקוט"ש	מחיר לקוט"ש בא"ג	סה"כ לתשלום
פרטי חשבון עבור תאריכים:			31/03/22	01/03/22		
777	פסגה	1,953.12	2,110.14	157.02	46.64	73.24 ₪
778	גבע	574.39	597.42	23.03	38.61	8.89 ₪
779	שפל	842.40	851.53	9.13	31.90	2.91 ₪

**סה"כ לדייר:**

פסגה	גבע	שפל	סה"כ	שיא ביקוש
362.72	88.15	169.58	620.45	12.09
169.17 ₪	34.03 ₪	54.10 ₪	257.30 ₪	

סה"כ צריכה  
 סה"כ לתשלום

30.00 ₪	<b>תשלום קבוע</b>	
25.68 ₪	<b>תשלום עבור גודל חיבור בKVA (100x11)</b>	
312.98 ₪	<b>סה"כ לתשלום</b>	<b>לא כולל מע"מ</b>





התפלגות חיוב בש"ח לפי תעו"ז

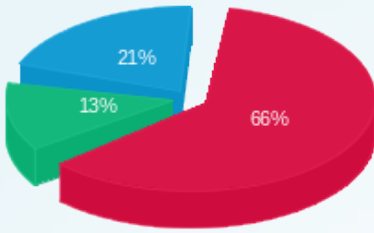

■ פסגה (169.17 ש"ח)  
■ גבע (34.03 ש"ח)  
■ שפל (54.10 ש"ח)

הסטוריית צריכה בקוט"ש

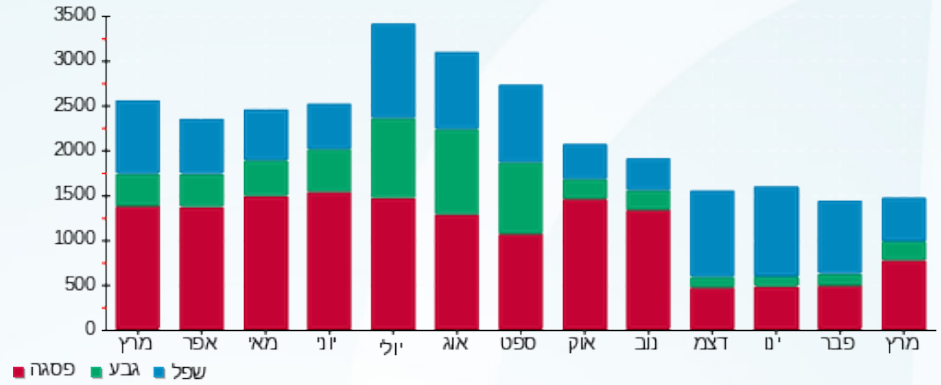

01/06/22 תאריך הפקה:  
 31/03/22 תאריך קריאה נוכחית:  
 01/03/22 תאריך קריאה קודמת:

שם דייר: קומה 04 - פלג דזיין (24)  
 שם אתר: בית מרס

**לקוח/ה נכבד/ה, אנו מתכבדים להגיש את חישוב צריכת החשמל לתקופה 01/03/22 - 31/03/22:**

**פלג דזיין (24) - 1 - 17313107 (3x63)**

סוג תעריף	סוג צריכה	קריאה קודמת	קריאה נוכחית	סה"כ צריכה בקוט"ש	מחיר לקוט"ש בא"ג	סה"כ לתשלום
			31/03/22	01/03/22	פרטי חשבון עבור תאריכים:	
777	פסגה	21,496.53	22,830.50	1,333.97	46.64	622.16 ₪
778	גבע	5,677.64	5,864.70	187.06	38.61	72.22 ₪
779	שפל	18,345.70	19,025.80	680.10	31.90	216.95 ₪

**ציבורי קומה 04 - 1 - 17313252 (3x3.2)**

סוג תעריף	סוג צריכה	קריאה קודמת	קריאה נוכחית	סה"כ צריכה בקוט"ש	מחיר לקוט"ש בא"ג	סה"כ לתשלום
			31/03/22	01/03/22	פרטי חשבון עבור תאריכים:	
777	פסגה	1,473.86	1,556.80	82.94	46.64	38.69 ₪
778	גבע	499.46	525.04	25.58	38.61	9.88 ₪
779	שפל	787.34	811.98	24.64	31.90	7.86 ₪

**סה"כ לדייר:**

פסגה	גבע	שפל	סה"כ	שיא ביקוש
1,416.92	212.64	704.74	2,334.30	15.98
₪ 660.85	₪ 82.10	₪ 224.81	₪ 967.76	

סה"כ צריכה  
 סה"כ לתשלום

30.00 ₪	<b>תשלום קבוע</b>	
14.49 ₪	<b>תשלום עבור גודל חיבור בKVA (3x66.2)</b>	
1,012.25 ₪	<b>סה"כ לתשלום</b>	<b>לא כולל מע"מ</b>

התפלגות חיוב בש"ח לפי תע"ז

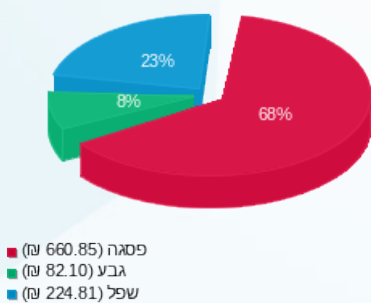

הסטוריית צריכה בקוט"ש

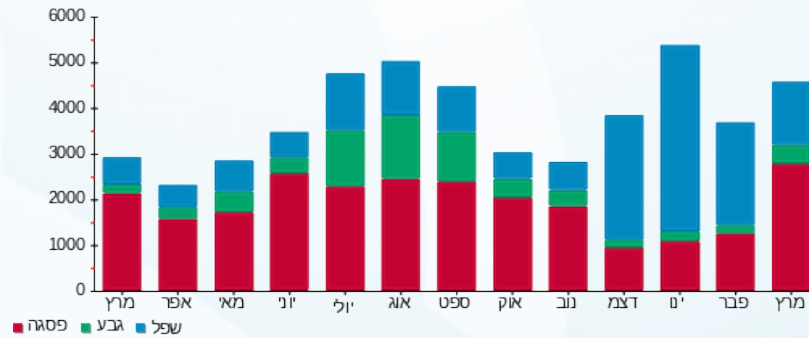



01/06/22 תאריך הפקה:  
 31/03/22 תאריך קריאה נוכחית:  
 01/03/22 תאריך קריאה קודמת:

שם דייר: קומה 04 - אלמקייז 22  
 שם אתר: בית מרס

**לקוח/ה נכבד/ה, אנו מתכבדים להגיש את חישוב צריכת החשמל לתקופה 01/03/22 - 31/03/22:**

**ציבורי קומה 04 - 1 - 17313252 (3x3.2)**

סוג תעריף	סוג צריכה	קריאה קודמת	קריאה נוכחית	סה"כ צריכה בקוט"ש	מחיר לקוט"ש בא"ג	סה"כ לתשלום
פרטי חשבון עבור תאריכים:			01/03/22	31/03/22		
777	פסגה	1,473.86	1,556.80	82.94	46.64	38.69 ₪
778	גבע	499.46	525.04	25.58	38.61	9.88 ₪
779	שפל	787.34	811.98	24.64	31.90	7.86 ₪

**אלמקייז 22 - 3 - 19051925 (3x25)**

סוג תעריף	סוג צריכה	קריאה קודמת	קריאה נוכחית	סה"כ צריכה בקוט"ש	מחיר לקוט"ש בא"ג	סה"כ לתשלום
פרטי חשבון עבור תאריכים:			01/03/22	31/03/22		
777	פסגה	6,079.40	6,110.25	30.85	46.64	14.39 ₪
778	גבע	1,916.50	1,923.10	6.60	38.61	2.55 ₪
779	שפל	3,434.80	3,452.20	17.40	31.90	5.55 ₪

**סה"כ לדייר:**

פסגה	גבע	שפל	סה"כ	שיא ביקוש
113.79	32.18	42.04	188.01	3.67
₪ 53.07	₪ 12.42	₪ 13.41	₪ 78.91	

סה"כ צריכה  
 סה"כ לתשלום

₪ 30.00	<b>תשלום קבוע</b>	
₪ 7.52	<b>תשלום עבור גודל חיבור בKVA (3x28.2)</b>	
₪ 116.43	<b>סה"כ לתשלום</b>	<b>לא כולל מע"מ</b>

התפלגות חיוב בש"ח לפי תע"ז

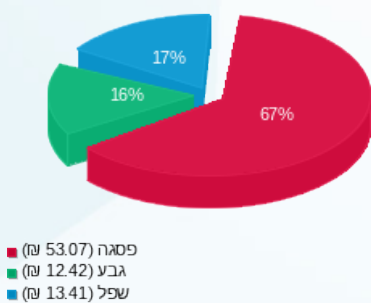

הסטוריית צריכה בקוט"ש

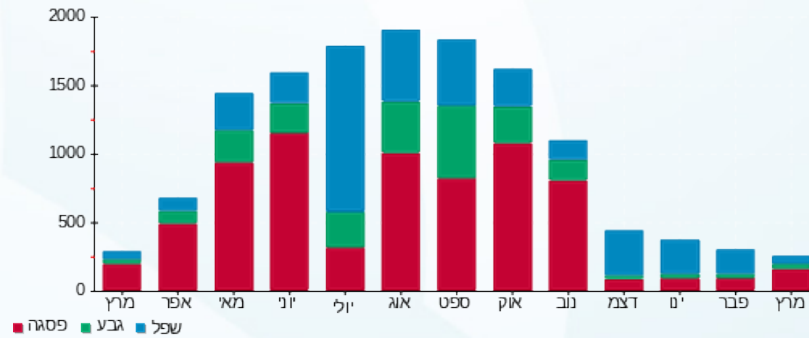

01/06/22 תאריך הפקה:  
 31/03/22 תאריך קריאה נוכחית:  
 01/03/22 תאריך קריאה קודמת:

שם דייר: קומה 04 - עיריית ת"א  
 שם אתר: בית מרס

**לקוח/ה נכבד/ה, אנו מתכבדים להגיש את חישוב צריכת החשמל לתקופה 01/03/22 - 31/03/22:**

עיריית ת"א - 4 - 19051925 (3x80)

סוג תעריף	סוג צריכה	קריאה קודמת	קריאה נוכחית	סה"כ צריכה בקוט"ש	מחיר לקוט"ש בא"ג	סה"כ לתשלום
פרטי חשבון עבור תאריכים:						
777	פסגה	01/03/22	31/03/22	2,455.08	46.64	1,145.05 ₪
778	גבע	2,715.90	2,924.95	209.05	38.61	80.71 ₪
779	שפל	12,227.60	12,685.13	457.53	31.90	145.95 ₪

סה"כ לדייר:

פסגה	גבע	שפל	סה"כ	שיא ביקוש
2,455.08	209.05	457.53	3,121.65	22.56
1,145.05 ₪	80.71 ₪	145.95 ₪	1,371.71 ₪	

סה"כ צריכה  
 סה"כ לתשלום

30.00 ₪	<b>תשלום קבוע</b>	
14.67 ₪	<b>תשלום עבור גודל חיבור בKVA (3x80)</b>	
1,416.38 ₪	<b>סה"כ לתשלום</b>	<b>לא כולל מע"מ</b>

התפלגות חיוב בש"ח לפי תע"ז

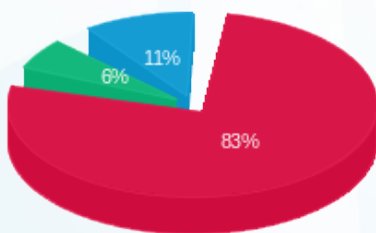

■ פסגה (1,145.05 ₪)  
 ■ גבע (80.71 ₪)  
 ■ שפל (145.95 ₪)

הסטוריית צריכה בקוט"ש

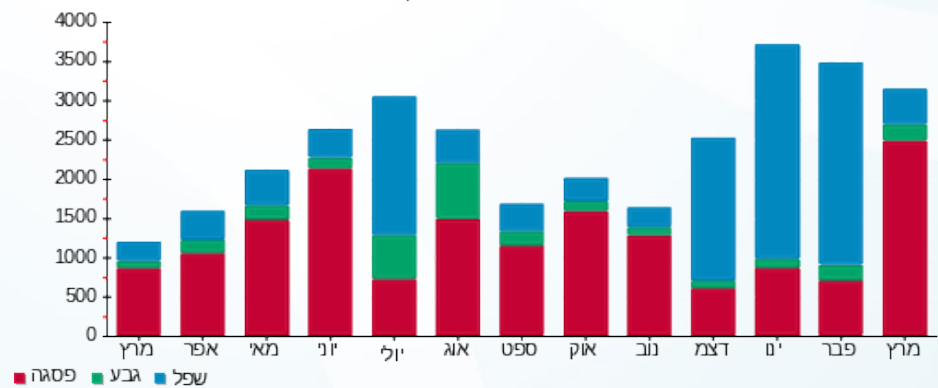

01/06/22 תאריך הפקה:  
 31/03/22 תאריך קריאה נוכחית:  
 01/03/22 תאריך קריאה קודמת:

שם דייר: קומה 04 - פוטוגרפר ישראל  
 שם אתר: בית מרס

**לקוח/ה נכבד/ה, אנו מתכבדים להגיש את חישוב צריכת החשמל לתקופה 01/03/22 - 31/03/22:**

**ציבורי קומה 04 - 17313252 (3x3.2)**

סוג תעריף	סוג צריכה	קריאה קודמת	קריאה נוכחית	סה"כ צריכה בקוט"ש	מחיר לקוט"ש בא"ג	סה"כ לתשלום
פרטי חשבון עבור תאריכים:			01/03/22	31/03/22		
777	פסגה	1,473.86	1,556.80	82.94	46.64	38.69 ₪
778	גבע	499.46	525.04	25.58	38.61	9.88 ₪
779	שפל	787.34	811.98	24.64	31.90	7.86 ₪

**קומה 04 - פוטוגרפר ישראל - 1 - 20281956 (0x0)**

סוג תעריף	סוג צריכה	קריאה קודמת	קריאה נוכחית	סה"כ צריכה בקוט"ש	מחיר לקוט"ש בא"ג	סה"כ לתשלום
פרטי חשבון עבור תאריכים:			01/03/22	31/03/22		
777	פסגה	3,974.52	4,340.00	365.48	46.64	170.46 ₪
778	גבע	1,045.50	1,120.20	74.70	38.61	28.84 ₪
779	שפל	1,654.16	1,789.70	135.54	31.90	43.24 ₪

**סה"כ לדייר:**

פסגה	גבע	שפל	סה"כ	שיא ביקוש
448.42	100.28	160.18	708.89	10.53
209.15 ₪	38.72 ₪	51.10 ₪	298.96 ₪	

סה"כ צריכה  
 סה"כ לתשלום

30.00 ₪	<b>תשלום קבוע</b>	
2.93 ₪	<b>תשלום עבור גודל חיבור בKVA (3x3.2)</b>	
331.90 ₪	<b>סה"כ לתשלום</b>	<b>לא כולל מע"מ</b>

התפלגות חיוב בש"ח לפי תע"ז

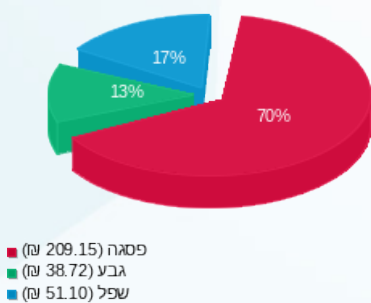

הסטוריית צריכה בקוט"ש

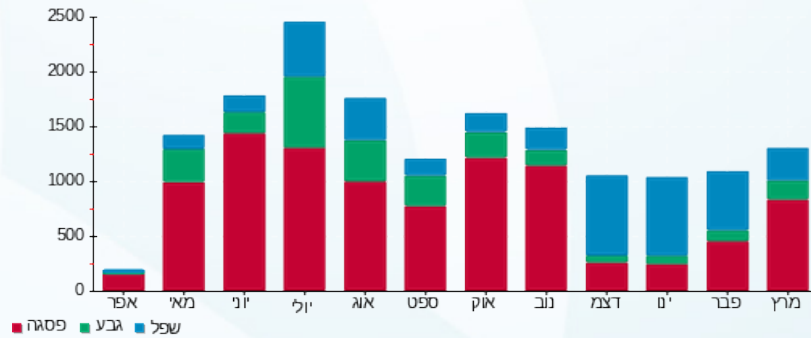



01/06/22

תאריך הפקדה:

שם דייר: קומה 04 - פיקסל 25

31/03/22

תאריך קריאה נוכחית:

שם אתר: בית מרס

01/03/22

תאריך קריאה קודמת:

לקוח/ה נכבד/ה, אנו מתכבדים להגיש את חישוב צריכת החשמל לתקופה 01/03/22 - 31/03/22:

ציבורי קומה 04 - 1 - 17313252 (3x3.2)

סוג תעריף	סוג צריכה	קריאה קודמת	קריאה נוכחית	סה"כ צריכה בקוט"ש	מחיר לקוט"ש בא"ג	סה"כ לתשלום
			31/03/22	01/03/22	פרטי חשבון עבור תאריכים:	
777	פסגה	1,473.86	1,556.80	82.94	46.64	38.69 ₪
778	גבע	499.46	525.04	25.58	38.61	9.88 ₪
779	שפל	787.34	811.98	24.64	31.90	7.86 ₪

פיקסל 25 - 1 - 19051925 (3x63)

סוג תעריף	סוג צריכה	קריאה קודמת	קריאה נוכחית	סה"כ צריכה בקוט"ש	מחיר לקוט"ש בא"ג	סה"כ לתשלום
			31/03/22	01/03/22	פרטי חשבון עבור תאריכים:	
777	פסגה	20,377.50	21,228.78	851.28	46.64	397.04 ₪
778	גבע	5,904.90	6,130.39	225.49	38.61	87.06 ₪
779	שפל	18,527.40	19,083.78	556.38	31.90	177.48 ₪

סה"כ לדייר:

פסגה	גבע	שפל	סה"כ	שיא ביקוש
934.22	251.07	581.02	1,766.31	9.00
₪ 435.72	₪ 96.94	₪ 185.34	₪ 718.00	

סה"כ צריכה

סה"כ לתשלום

30.00 ₪	תשלום קבוע	
14.49 ₪	תשלום עבור גודל חיבור בKVA (3x66.2)	
762.50 ₪	סה"כ לתשלום	לא כולל מע"מ

התפלגות חיוב בש"ח לפי תע"ז

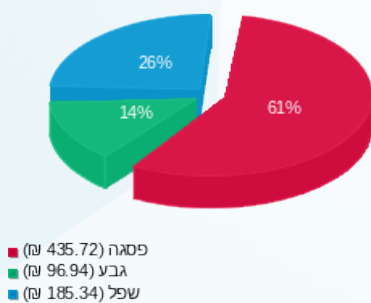

הסטוריית צריכה בקוט"ש

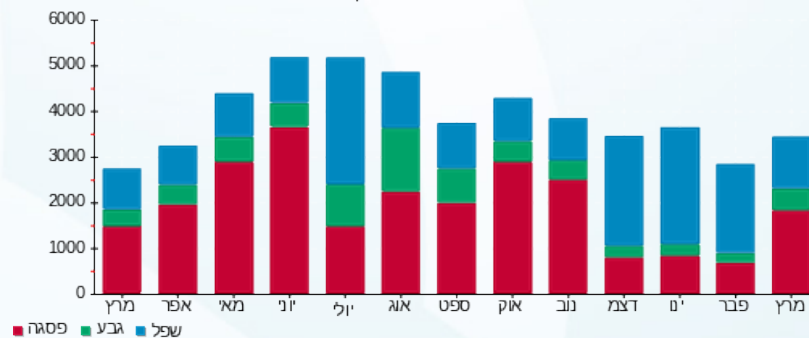

01/06/22 תאריך הפקה:  
 31/03/22 תאריך קריאה נוכחית:  
 01/03/22 תאריך קריאה קודמת:

שם דייר: קומה 04 - רב אומן 23  
 שם אתר: בית מרס

**לקוח/ה נכבד/ה, אנו מתכבדים להגיש את חישוב צריכת החשמל לתקופה 01/03/22 - 31/03/22:**

**ציבורי קומה 04 - 1 - 17313252 (3x3.2)**

סוג תעריף	סוג צריכה	קריאה קודמת	קריאה נוכחית	סה"כ צריכה בקוט"ש	מחיר לקוט"ש בא"ג	סה"כ לתשלום
			31/03/22	01/03/22	פרטי חשבון עבור תאריכים:	
777	פסגה	1,473.86	1,556.80	82.94	46.64	38.69 ₪
778	גבע	499.46	525.04	25.58	38.61	9.88 ₪
779	שפל	787.34	811.98	24.64	31.90	7.86 ₪

**רב אומן 23 - 2 - 19051925 (3x63)**

סוג תעריף	סוג צריכה	קריאה קודמת	קריאה נוכחית	סה"כ צריכה בקוט"ש	מחיר לקוט"ש בא"ג	סה"כ לתשלום
			31/03/22	01/03/22	פרטי חשבון עבור תאריכים:	
777	פסגה	9,942.90	10,483.38	540.48	46.64	252.08 ₪
778	גבע	1,968.70	2,091.54	122.84	38.61	47.43 ₪
779	שפל	7,265.70	7,463.98	198.28	31.90	63.25 ₪

**סה"כ לדייר:**

פסגה	גבע	שפל	סה"כ	שיא ביקוש
623.42	148.42	222.92	994.76	6.42
₪ 290.76	₪ 57.31	₪ 71.11	₪ 419.18	

סה"כ צריכה  
 סה"כ לתשלום

₪ 30.00	<b>תשלום קבוע</b>	
₪ 14.49	<b>תשלום עבור גודל חיבור בKVA (3x66.2)</b>	
₪ 463.67	<b>סה"כ לתשלום</b>	<b>לא כולל מע"מ</b>

התפלגות חיוב בש"ח לפי תע"ז

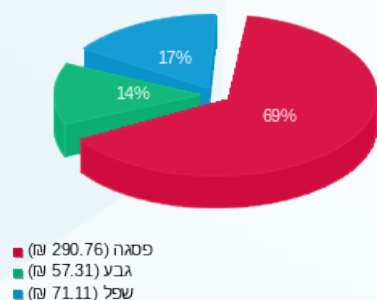

הסטוריית צריכה בקוט"ש

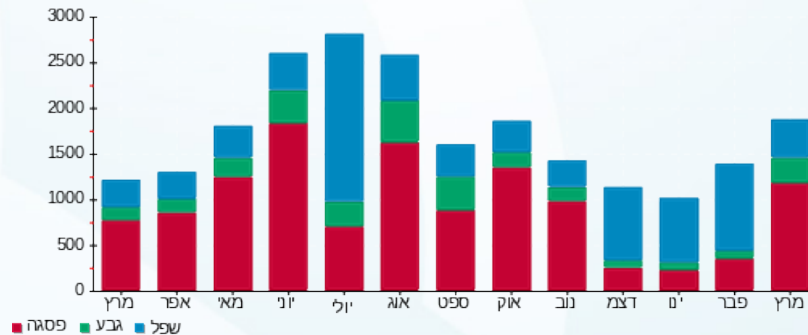



01/06/22 תאריך הפקה:  
 31/03/22 תאריך קריאה נוכחית:  
 01/03/22 תאריך קריאה קודמת:

שם דייר: ראשי בניין  
 שם אתר: בית מרס

לקוח/ה נכבד/ה, אנו מתכבדים להגיש את חישוב צריכת החשמל לתקופה 01/03/22 - 31/03/22:

ראשי בניין - 1 - 19050705(0x0)

סוג תעריף	סוג צריכה	קריאה קודמת	קריאה נוכחית	סה"כ צריכה בקוט"ש	מחיר לקוט"ש בא"ג	סה"כ לתשלום
פרטי חשבון עבור תאריכים:						
777	פסגה	01/03/22	31/03/22	17,225.12	46.64	8,033.80 ₪
778	גבע	94,327.80	97,293.64	2,965.84	38.61	1,145.11 ₪
779	שפל	225,936.00	231,263.40	5,327.40	31.90	1,699.44 ₪

סה"כ לדייר:

פסגה	גבע	שפל	סה"כ	שיא ביקוש
17,225.12	2,965.84	5,327.40	25,518.37	104.04
8,033.80 ₪	1,145.11 ₪	1,699.44 ₪	10,878.35 ₪	

סה"כ צריכה  
 סה"כ לתשלום

0.00 ₪	תשלום קבוע	
0.00 ₪	תשלום עבור גודל חיבור בKVA (0x0)	
10,878.35 ₪	סה"כ לתשלום	לא כולל מע"מ

התפלגות חיוב בש"ח לפי תעו"ז

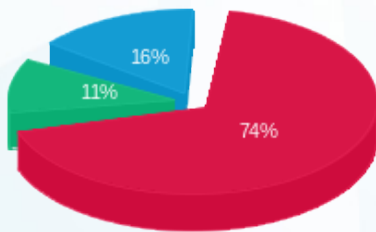

■ פסגה (8,033.80 ₪)  
 ■ גבע (1,145.11 ₪)  
 ■ שפל (1,699.44 ₪)

הסטוריית צריכה בקוט"ש

