



01/06/22 תאריך הפקה:
 31/05/22 תאריך קריאה נוכחית:
 01/05/22 תאריך קריאה קודמת:

שם דייר: אלמקייז קומה ג' (5)
 שם אתר: בית מרס

לקוח/ה נכבד/ה, אנו מתכבדים להגיש את חישוב צריכת החשמל לתקופה 01/05/22 - 31/05/22:

אלמקייז קומה ג' (5) - 3 - (5)19050705(3x250)

סוג תעריף	סוג צריכה	קריאה קודמת	קריאה נוכחית	סה"כ צריכה בקוט"ש	מחיר לקוט"ש בא"ג	סה"כ לתשלום
פרטי חשבון עבור תאריכים:						
777	פסגה	01/05/22	31/05/22	2,970.00	45.49	1,351.05 ₪
778	גבע	20,033.83	20,645.80	611.97	37.72	230.83 ₪
779	שפל	46,954.70	47,939.80	985.10	31.20	307.35 ₪

סה"כ לדייר:

פסגה	גבע	שפל	סה"כ	שיא ביקוש
2,970.00	611.97	985.10	4,567.06	24.49
1,351.05 ₪	230.83 ₪	307.35 ₪	1,889.24 ₪	

סה"כ צריכה
 סה"כ לתשלום

30.00 ₪	תשלום קבוע	
45.86 ₪	תשלום עבור גודל חיבור ב KVA (3x250)	
1,965.09 ₪	סה"כ לתשלום	לא כולל מע"מ

התפלגות חיוב בש"ח לפי תע"ז

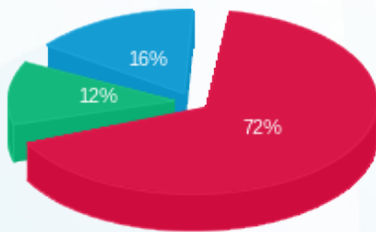

פסגה (1,351.05 ₪) 72%
 גבע (230.83 ₪) 12%
 שפל (307.35 ₪) 16%

הסטוריית צריכה בקוט"ש

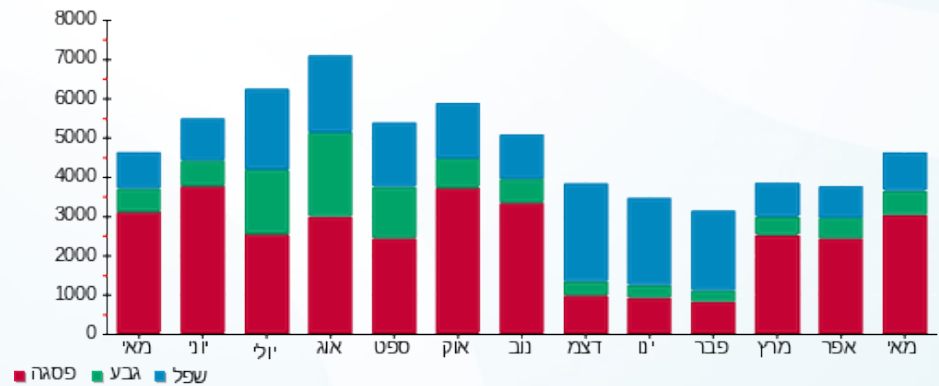



01/06/22 תאריך הפקה:
 31/05/22 תאריך קריאה נוכחית:
 01/05/22 תאריך קריאה קודמת:

שם דייר: אלמקייז קרקע אחורית (2)
 שם אתר: בית מרס

לקוח/ה נכבד/ה, אנו מתכבדים להגיש את חישוב צריכת החשמל לתקופה 01/05/22 - 31/05/22:

אלמקייז קרקע אחורית (2) - 1 - 17312627 (3x63)

סוג תעריף	סוג צריכה	קריאה קודמת	קריאה נוכחית	סה"כ צריכה בקוט"ש	מחיר לקוט"ש בא"ג	סה"כ לתשלום
פרטי חשבון עבור תאריכים:						
777	פסגה	01/05/22	31/05/22	28.00	45.49	12.74 ₪
778	גבע	183.40	188.10	4.70	37.72	1.77 ₪
779	שפל	667.20	677.90	10.70	31.20	3.34 ₪

סה"כ לדייר:

פסגה	גבע	שפל	סה"כ	שיא ביקוש
28.00	4.70	10.70	43.40	1.19
12.74 ₪	1.77 ₪	3.34 ₪	17.85 ₪	

סה"כ צריכה
 סה"כ לתשלום

30.00 ₪	תשלום קבוע	
11.56 ₪	תשלום עבור גודל חיבור בKVA (3x63)	
59.40 ₪	סה"כ לתשלום	לא כולל מע"מ

התפלגות חיוב בש"ח לפי תעו"ז

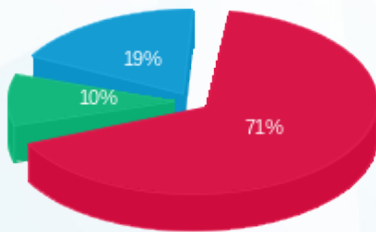

■ פסגה (12.74 ₪)
 ■ גבע (1.77 ₪)
 ■ שפל (3.34 ₪)

הסטוריית צריכה בקוט"ש

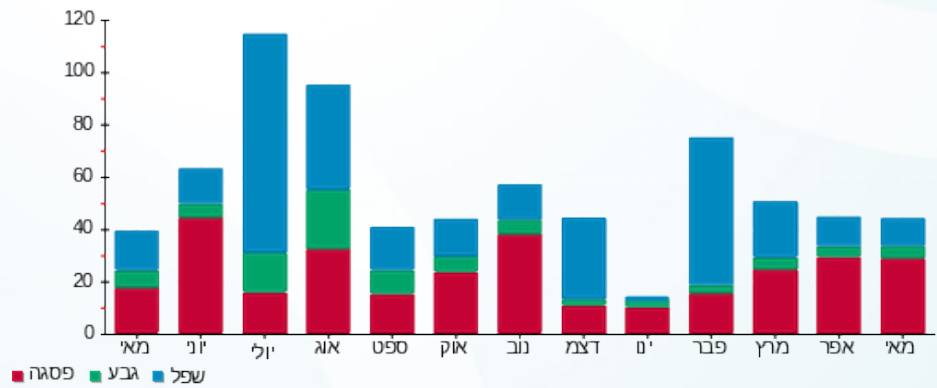



01/06/22 תאריך הפקדה:
 31/05/22 תאריך קריאה נוכחית:
 01/05/22 תאריך קריאה קודמת:

שם דייר: דרור קונטנטו 1
 שם אתר: בית מרס

לקוח/ה נכבד/ה, אנו מתכבדים להגיש את חישוב צריכת החשמל לתקופה 01/05/22 - 31/05/22:

דרור קונטנטו 1 - 17312628 (3x100)

סוג תעריף	סוג צריכה	קריאה קודמת	קריאה נוכחית	סה"כ צריכה בקוט"ש	מחיר לקוט"ש בא"ג	סה"כ לתשלום
פרטי חשבון עבור תאריכים:						
777	פסגה	01/05/22	31/05/22	1,102.40	45.49	501.48 ₪
778	גבע	4,911.00	5,034.00	123.00	37.72	46.40 ₪
779	שפל	8,805.40	8,884.70	79.30	31.20	24.74 ₪

סה"כ לדייר:

פסגה	גבע	שפל	סה"כ	שיא ביקוש
1,102.40	123.00	79.30	1,304.70	13.50
501.48 ₪	46.40 ₪	24.74 ₪	572.62 ₪	

סה"כ צריכה
 סה"כ לתשלום

30.00 ₪	תשלום קבוע	
18.34 ₪	תשלום עבור גודל חיבור ב KVA (3x100)	
620.96 ₪	סה"כ לתשלום	לא כולל מע"מ

התפלגות חיוב בש"ח לפי תעו"ז

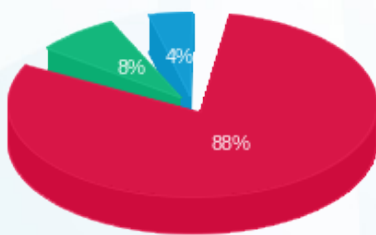

פסגה (501.48 ₪)
 גבע (46.40 ₪)
 שפל (24.74 ₪)

הסטוריית צריכה בקוט"ש

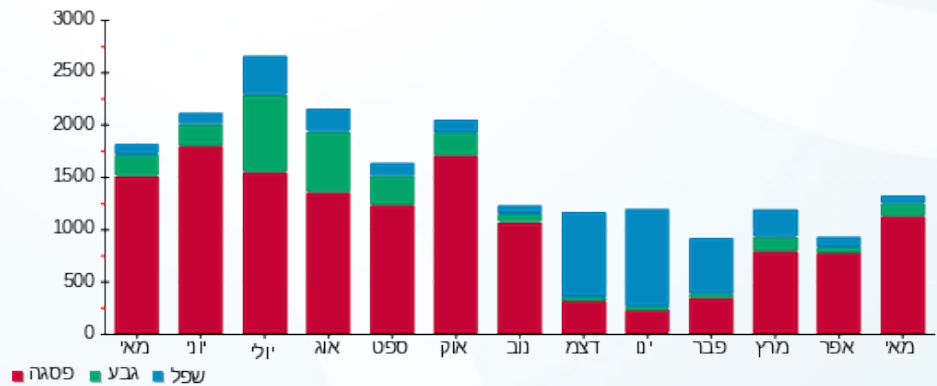



01/06/22 תאריך הפקה:
 31/05/22 תאריך קריאה נוכחית:
 01/05/22 תאריך קריאה קודמת:

שם דייר: מייצג 3
 שם אתר: בית מרס

לקוח/ה נכבד/ה, אנו מתכבדים להגיש את חישוב צריכת החשמל לתקופה 01/05/22 - 31/05/22:

מייצג 3 - 1 - 17313247(3x63)

סוג תעריף	סוג צריכה	קריאה קודמת	קריאה נוכחית	סה"כ צריכה בקוט"ש	מחיר לקוט"ש בא"ג	סה"כ לתשלום
פרטי חשבון עבור תאריכים:						
777	פסגה	01/05/22	31/05/22	1,215.10	45.49	552.75 ₪
778	גבע	8,568.30	8,871.50	303.20	37.72	114.37 ₪
779	שפל	20,593.50	20,856.80	263.30	31.20	82.15 ₪

סה"כ לדייר:

פסגה	גבע	שפל	סה"כ	שיא ביקוש
1,215.10	303.20	263.30	1,781.60	18.70
₪ 552.75	₪ 114.37	₪ 82.15	₪ 749.27	

סה"כ צריכה
 סה"כ לתשלום

₪ 30.00	תשלום קבוע	
₪ 11.56	תשלום עבור גודל חיבור בKVA (3x63)	
₪ 790.82	סה"כ לתשלום	לא כולל מע"מ

התפלגות חיוב בש"ח לפי תע"ז

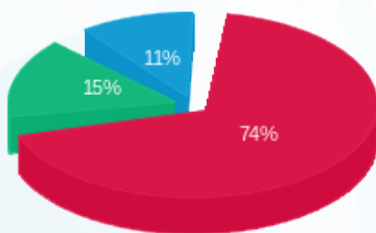

פסגה (₪ 552.75) 74%
 גבע (₪ 114.37) 15%
 שפל (₪ 82.15) 11%

הסטוריית צריכה בקוט"ש

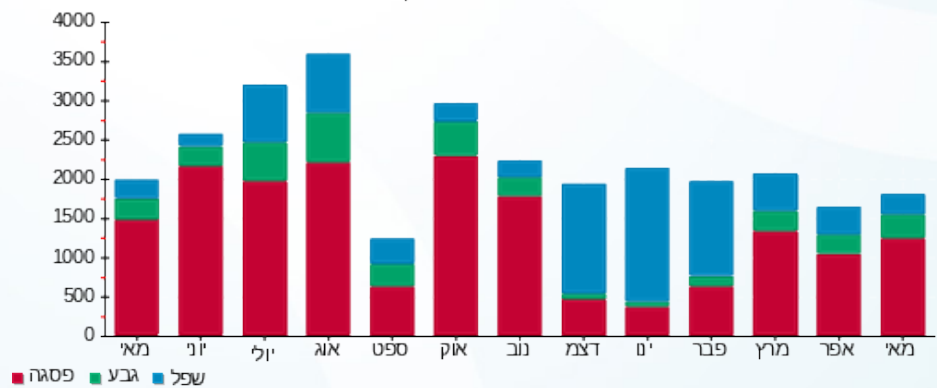



01/06/22 תאריך הפקה:
 31/05/22 תאריך קריאה נוכחית:
 01/05/22 תאריך קריאה קודמת:

שם דייר: קומה 02 - (11) אריאל אסאו
 שם אתר: בית מרס

לקוח/ה נכבד/ה, אנו מתכבדים להגיש את חישוב צריכת החשמל לתקופה 01/05/22 - 31/05/22:

קומה 02 - (11) אריאל אסאו - 3 - 16051926 (3x16)

סוג תעריף	סוג צריכה	קריאה קודמת	קריאה נוכחית	סה"כ צריכה בקוט"ש	מחיר לקוט"ש בא"ג	סה"כ לתשלום
פרטי חשבון עבור תאריכים:			01/05/22	31/05/22		
777	פסגה	1,210.92	1,231.95	21.03	45.49	9.56 ₪
778	גבע	475.28	485.10	9.82	37.72	3.70 ₪
779	שפל	1,412.75	1,412.75	0.00	31.20	0.00 ₪

ציבורי קומה 02 - 1 - 17313248 (0x0)

סוג תעריף	סוג צריכה	קריאה קודמת	קריאה נוכחית	סה"כ צריכה בקוט"ש	מחיר לקוט"ש בא"ג	סה"כ לתשלום
פרטי חשבון עבור תאריכים:			01/05/22	31/05/22		
777	פסגה	670.97	692.87	21.90	45.49	9.96 ₪
778	גבע	221.75	228.39	6.64	37.72	2.51 ₪
779	שפל	340.67	343.41	2.74	31.20	0.86 ₪

סה"כ לדייר:

פסגה	גבע	שפל	סה"כ	שיא ביקוש
42.92	16.46	2.74	62.13	2.63
19.53 ₪	6.21 ₪	0.86 ₪	26.59 ₪	

סה"כ צריכה
 סה"כ לתשלום

30.00 ₪	תשלום קבוע	
2.93 ₪	תשלום עבור גודל חיבור בKVA (3x16)	
59.53 ₪	סה"כ לתשלום	לא כולל מע"מ

התפלגות חיוב בש"ח לפי תע"ז

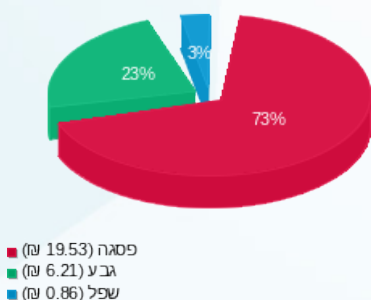

הסטוריית צריכה בקוט"ש

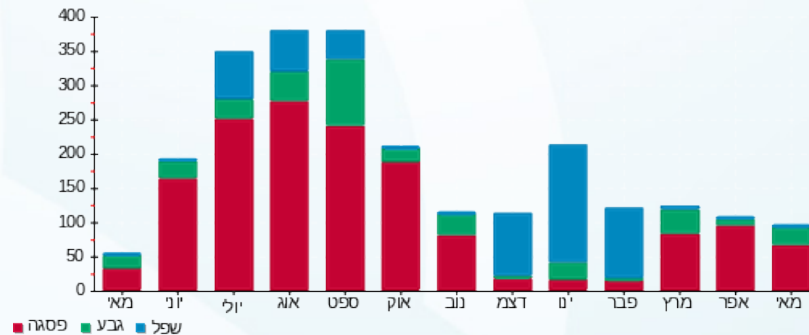

01/06/22 תאריך הפקה:
 31/05/22 תאריך קריאה נוכחית:
 01/05/22 תאריך קריאה קודמת:

שם דייר: קומה 02 - SIH (12)
 שם אתר: בית מרס

לקוח/ה נכבד/ה, אנו מתכבדים להגיש את חישוב צריכת החשמל לתקופה **01/05/22 - 31/05/22**:

ציבורי קומה 02 - 17313248 (0x0)

סוג תעריף	סוג צריכה	קריאה קודמת	קריאה נוכחית	סה"כ צריכה בקוט"ש	מחיר לקוט"ש בא"ג	סה"כ לתשלום
			31/05/22	01/05/22	פרטי חשבון עבור תאריכים:	
777	פסגה	670.73	692.62	21.89	45.49	9.96 ₪
778	גבע	221.67	228.31	6.64	37.72	2.50 ₪
779	שפל	340.55	343.29	2.74	31.20	0.86 ₪

SIH - (3x40)19051924 - 3 (12)

סוג תעריף	סוג צריכה	קריאה קודמת	קריאה נוכחית	סה"כ צריכה בקוט"ש	מחיר לקוט"ש בא"ג	סה"כ לתשלום
			31/05/22	01/05/22	פרטי חשבון עבור תאריכים:	
777	פסגה	5,214.79	5,349.90	135.11	45.49	61.46 ₪
778	גבע	869.93	882.35	12.42	37.72	4.68 ₪
779	שפל	2,313.91	2,329.50	15.59	31.20	4.86 ₪

סה"כ לדיר:

פסגה	גבע	שפל	סה"כ	שיא ביקוש
157.00	19.06	18.33	194.39	4.64
₪ 71.42	₪ 7.19	₪ 5.72	₪ 84.33	

סה"כ צריכה
 סה"כ לתשלום

₪ 30.00	תשלום קבוע	
₪ 7.34	תשלום עבור גודל חיבור בKVA (3x40)	
₪ 121.66	סה"כ לתשלום	לא כולל מע"מ

התפלגות חיוב בש"ח לפי תע"ז

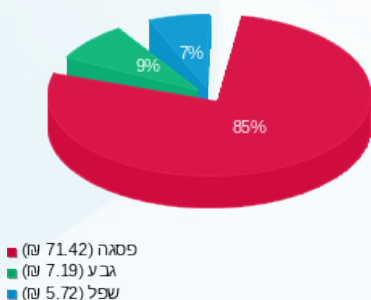

הסטוריית צריכה בקוט"ש

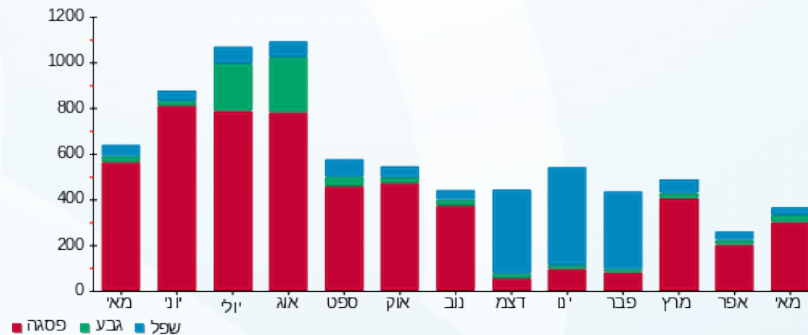

01/06/22 תאריך הפקה:
 31/05/22 תאריך קריאה נוכחית:
 01/05/22 תאריך קריאה קודמת:

שם דייר: קומה 02 - אלמקייז (6)
 שם אתר: בית מרס

לקוח/ה נכבד/ה, אנו מתכבדים להגיש את חישוב צריכת החשמל לתקופה 01/05/22 - 31/05/22:

ציבורי קומה 02 - 1 - 17313248(0x0)

סוג תעריף	סוג צריכה	קריאה קודמת	קריאה נוכחית	סה"כ צריכה בקוט"ש	מחיר לקוט"ש בא"ג	סה"כ לתשלום
			31/05/22	01/05/22	פרטי חשבון עבור תאריכים:	
777	פסגה	670.73	692.62	21.89	45.49	9.96 ₪
778	גבע	221.67	228.31	6.64	37.72	2.50 ₪
779	שפל	340.55	343.29	2.74	31.20	0.86 ₪

אלמקייז קומה ב' (6) - 2 - 19050705(3x125)

סוג תעריף	סוג צריכה	קריאה קודמת	קריאה נוכחית	סה"כ צריכה בקוט"ש	מחיר לקוט"ש בא"ג	סה"כ לתשלום
			31/05/22	01/05/22	פרטי חשבון עבור תאריכים:	
777	פסגה	41,294.50	43,150.05	1,855.55	45.49	844.09 ₪
778	גבע	8,909.67	9,098.55	188.88	37.72	71.25 ₪
779	שפל	20,283.73	20,626.20	342.47	31.20	106.85 ₪

סה"כ לדייר:

פסגה	גבע	שפל	סה"כ	שיא ביקוש
1,877.45	195.52	345.21	2,418.18	11.53
₪ 854.05	₪ 73.75	₪ 107.71	₪ 1,035.51	

סה"כ צריכה
 סה"כ לתשלום

₪ 30.00	תשלום קבוע	
₪ 22.93	תשלום עבור גודל חיבור בKVA (3x125)	
₪ 1,088.43	סה"כ לתשלום	לא כולל מע"מ

התפלגות חיוב בש"ח לפי תע"ז

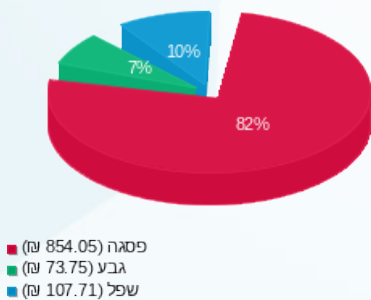

הסטוריית צריכה בקוט"ש

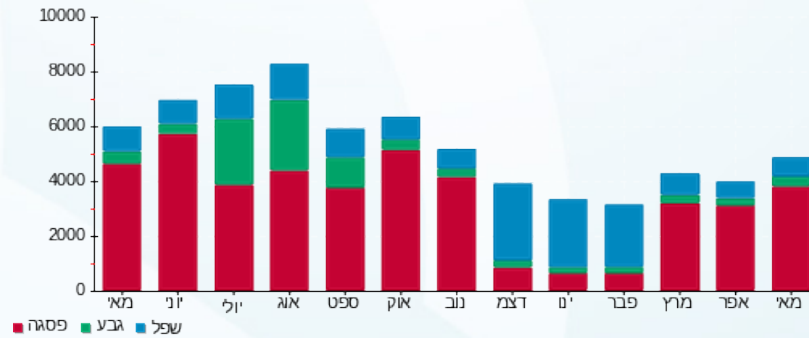

01/06/22 תאריך הפקדה:
 31/05/22 תאריך קריאה נוכחית:
 01/05/22 תאריך קריאה קודמת:

שם דייר: קומה 02 - טא.צ'י.חדרים (13)
 שם אתר: בית מרס

לקוח/ה נכבד/ה, אנו מתכבדים להגיש את חישוב צריכת החשמל לתקופה 01/05/22 - 31/05/22:

טא.צ'י.חדרים (13) - 1 - 19051924(3x32)

סוג תעריף	סוג צריכה	קריאה קודמת	קריאה נוכחית	סה"כ צריכה בקוט"ש	מחיר לקוט"ש בא"ג	סה"כ לתשלום
פרטי חשבון עבור תאריכים:						
777	פסגה	01/05/22	31/05/22	67.89	45.49	30.88 ₪
778	גבע	802.01	832.65	30.64	37.72	11.56 ₪
779	שפל	1,404.41	1,455.00	50.59	31.20	15.78 ₪

סה"כ לדייר:

פסגה	גבע	שפל	סה"כ	שיא ביקוש
67.89	30.64	50.59	149.12	2.04
30.88 ₪	11.56 ₪	15.78 ₪	58.22 ₪	

סה"כ צריכה
 סה"כ לתשלום

30.00 ₪	תשלום קבוע	
5.87 ₪	תשלום עבור גודל חיבור בKVA (3x32)	
94.09 ₪	סה"כ לתשלום	לא כולל מע"מ

התפלגות חיוב בש"ח לפי תע"ז

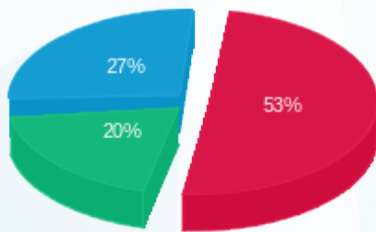

■ פסגה (30.88 ₪)
 ■ גבע (11.56 ₪)
 ■ שפל (15.78 ₪)

הסטוריית צריכה בקוט"ש

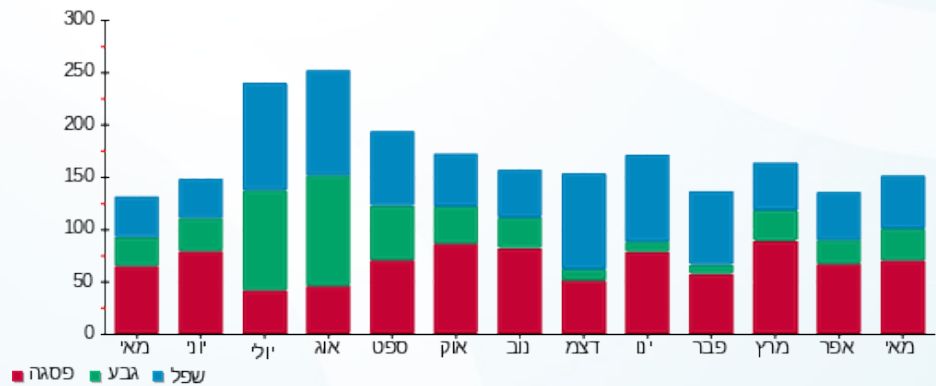

01/06/22 תאריך הפקה:
 31/05/22 תאריך קריאה נוכחית:
 01/05/22 תאריך קריאה קודמת:

שם דייר: קומה 02 - טא.צ'י.חדרים (13)
 שם אתר: בית מרס

לקוח/ה נכבד/ה, אנו מתכבדים להגיש את חישוב צריכת החשמל לתקופה 01/05/22 - 31/05/22:

ציבורי קומה 02 - 1 - 17313248(0x0)

סוג תעריף	סוג צריכה	קריאה קודמת	קריאה נוכחית	סה"כ צריכה בקוט"ש	מחיר לקוט"ש בא"ג	סה"כ לתשלום
			31/05/22	01/05/22	פרטי חשבון עבור תאריכים:	
777	פסגה	670.73	692.62	21.89	45.49	9.96 ₪
778	גבע	221.67	228.31	6.64	37.72	2.50 ₪
779	שפל	340.55	343.29	2.74	31.20	0.86 ₪

טא.צ'י.חדרים (14) - 2 - 19051924(3x40)

סוג תעריף	סוג צריכה	קריאה קודמת	קריאה נוכחית	סה"כ צריכה בקוט"ש	מחיר לקוט"ש בא"ג	סה"כ לתשלום
			31/05/22	01/05/22	פרטי חשבון עבור תאריכים:	
777	פסגה	9,762.36	10,284.20	521.84	45.49	237.38 ₪
778	גבע	6,073.73	6,341.15	267.42	37.72	100.87 ₪
779	שפל	2,835.93	2,918.85	82.92	31.20	25.87 ₪

סה"כ לדיר:

פסגה	גבע	שפל	סה"כ	שיא ביקוש
543.73	274.06	85.66	903.44	11.23
₪ 247.34	₪ 103.37	₪ 26.73	₪ 377.44	

₪ 30.00	תשלום קבוע	
₪ 7.34	תשלום עבור גודל חיבור בKVA (3x40)	
₪ 414.78	סה"כ לתשלום	לא כולל מע"מ

התפלגות חיוב בש"ח לפי תע"ז

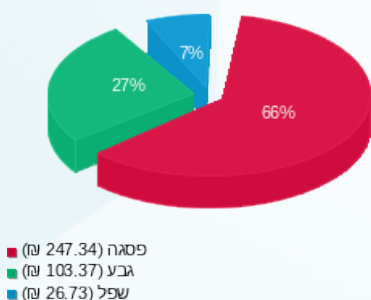

הסטוריית צריכה בקוט"ש

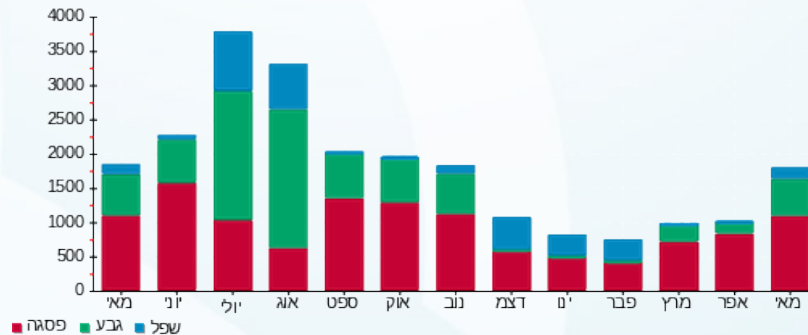

01/06/22 תאריך הפקה:
 31/05/22 תאריך קריאה נוכחית:
 01/05/22 תאריך קריאה קודמת:

שם דייר: קומה 02 - תיאטרון ב"ש (8)
 שם אתר: בית מרס

לקוח/ה נכבד/ה, אנו מתכבדים להגיש את חישוב צריכת החשמל לתקופה 01/05/22 - 31/05/22:

תיאטרון ב"ש (8) - 1 - 16051926(3x63)

סוג תעריף	סוג צריכה	קריאה קודמת	קריאה נוכחית	סה"כ צריכה בקוט"ש	מחיר לקוט"ש בא"ג	סה"כ לתשלום
			31/05/22	01/05/22	פרטי חשבון עבור תאריכים:	
777	פסגה	4,201.30	4,371.10	169.80	45.49	77.24 ₪
778	גבע	1,012.22	1,046.80	34.58	37.72	13.05 ₪
779	שפל	1,694.10	1,712.80	18.70	31.20	5.83 ₪

ציבורי קומה 02 - 1 - 17313248(0x0)

סוג תעריף	סוג צריכה	קריאה קודמת	קריאה נוכחית	סה"כ צריכה בקוט"ש	מחיר לקוט"ש בא"ג	סה"כ לתשלום
			31/05/22	01/05/22	פרטי חשבון עבור תאריכים:	
777	פסגה	670.73	692.62	21.89	45.49	9.96 ₪
778	גבע	221.67	228.31	6.64	37.72	2.50 ₪
779	שפל	340.55	343.29	2.74	31.20	0.86 ₪

סה"כ לדיר:

פסגה	גבע	שפל	סה"כ	שיא ביקוש
191.69	41.22	21.44	254.36	4.17
₪ 87.20	₪ 15.55	₪ 6.69	₪ 109.44	

סה"כ צריכה
 סה"כ לתשלום

₪ 30.00	תשלום קבוע	
₪ 11.56	תשלום עבור גודל חיבור בKVA (3x63)	
₪ 151.00	סה"כ לתשלום	לא כולל מע"מ

התפלגות חיוב בש"ח לפי תע"ז

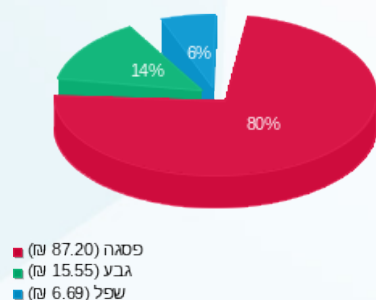

הסטוריית צריכה בקוט"ש

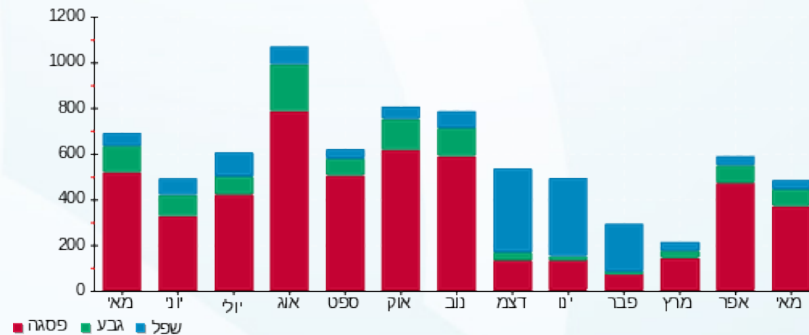

01/06/22 תאריך הפקה:
 31/05/22 תאריך קריאה נוכחית:
 01/05/22 תאריך קריאה קודמת:

שם דייר: קומה 02 - תיאטרון החאן (9)
 שם אתר: בית מרס

לקוח/ה נכבד/ה, אנו מתכבדים להגיש את חישוב צריכת החשמל לתקופה 01/05/22 - 31/05/22:

תיאטרון החאן (9) - 4 - 16051926(3x40)

סוג תעריף	סוג צריכה	קריאה קודמת	קריאה נוכחית	סה"כ צריכה בקוט"ש	מחיר לקוט"ש בא"ג	סה"כ לתשלום
פרטי חשבון עבור תאריכים:			01/05/22	31/05/22		
777	פסגה	5,359.49	5,661.85	302.36	45.49	137.55 ₪
778	גבע	929.23	967.65	38.42	37.72	14.49 ₪
779	שפל	1,922.46	1,948.40	25.94	31.20	8.09 ₪

ציבורי קומה 02 - 1 - 17313248(0x0)

סוג תעריף	סוג צריכה	קריאה קודמת	קריאה נוכחית	סה"כ צריכה בקוט"ש	מחיר לקוט"ש בא"ג	סה"כ לתשלום
פרטי חשבון עבור תאריכים:			01/05/22	31/05/22		
777	פסגה	670.73	692.62	21.89	45.49	9.96 ₪
778	גבע	221.67	228.31	6.64	37.72	2.50 ₪
779	שפל	340.55	343.29	2.74	31.20	0.86 ₪

סה"כ לדייר:

פסגה	גבע	שפל	סה"כ	שיא ביקוש
324.26	45.06	28.68	398.00	7.99
147.50 ₪	17.00 ₪	8.95 ₪	173.45 ₪	

סה"כ צריכה
 סה"כ לתשלום

30.00 ₪	תשלום קבוע	
7.34 ₪	תשלום עבור גודל חיבור בKVA (3x40)	
210.79 ₪	סה"כ לתשלום	לא כולל מע"מ

התפלגות חיוב בש"ח לפי תע"ז

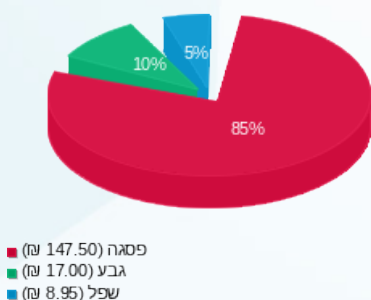

הסטוריית צריכה בקוט"ש

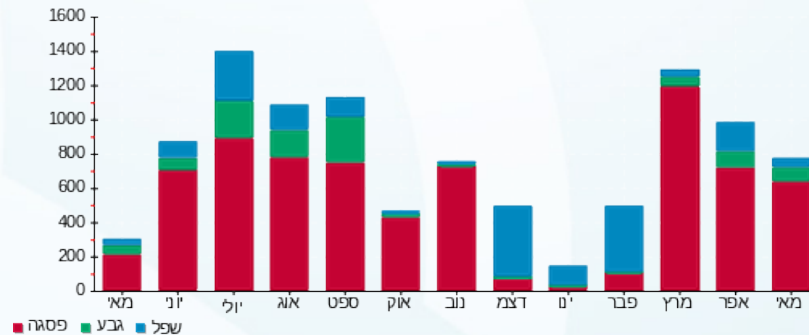

01/06/22 תאריך הפקה:
 31/05/22 תאריך קריאה נוכחית:
 01/05/22 תאריך קריאה קודמת:

שם דייר: קומה 02 - תיאטרון חיפה (10)
 שם אתר: בית מרס

לקוח/ה נכבד/ה, אנו מתכבדים להגיש את חישוב צריכת החשמל לתקופה 01/05/22 - 31/05/22:

תיאטרון חיפה (10) - 2 - 16051926(3x50)

סוג תעריף	סוג צריכה	קריאה קודמת	קריאה נוכחית	סה"כ צריכה בקוט"ש	מחיר לקוט"ש בא"ג	סה"כ לתשלום
			31/05/22	01/05/22	פרטי חשבון עבור תאריכים:	
777	פסגה	5,651.25	5,757.65	106.40	45.49	48.40 ₪
778	גבע	1,125.20	1,160.75	35.55	37.72	13.41 ₪
779	שפל	2,338.77	2,368.45	29.68	31.20	9.26 ₪

ציבורי קומה 02 - 1 - 17313248(0x0)

סוג תעריף	סוג צריכה	קריאה קודמת	קריאה נוכחית	סה"כ צריכה בקוט"ש	מחיר לקוט"ש בא"ג	סה"כ לתשלום
			31/05/22	01/05/22	פרטי חשבון עבור תאריכים:	
777	פסגה	670.73	692.62	21.89	45.49	9.96 ₪
778	גבע	221.67	228.31	6.64	37.72	2.50 ₪
779	שפל	340.55	343.29	2.74	31.20	0.86 ₪

סה"כ לדייר:

פסגה	גבע	שפל	סה"כ	שיא ביקוש
128.29	42.19	32.42	202.90	2.02
₪ 58.36	₪ 15.91	₪ 10.12	₪ 84.39	

סה"כ צריכה
 סה"כ לתשלום

₪ 30.00	תשלום קבוע	
₪ 9.17	תשלום עבור גודל חיבור בKVA (3x50)	
₪ 123.56	סה"כ לתשלום	לא כולל מע"מ

התפלגות חיוב בש"ח לפי תע"ז

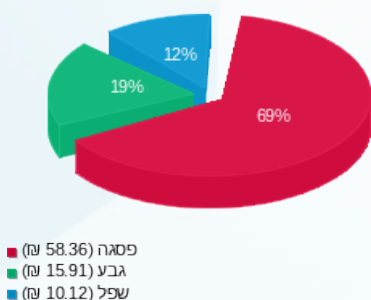

הסטוריית צריכה בקוט"ש

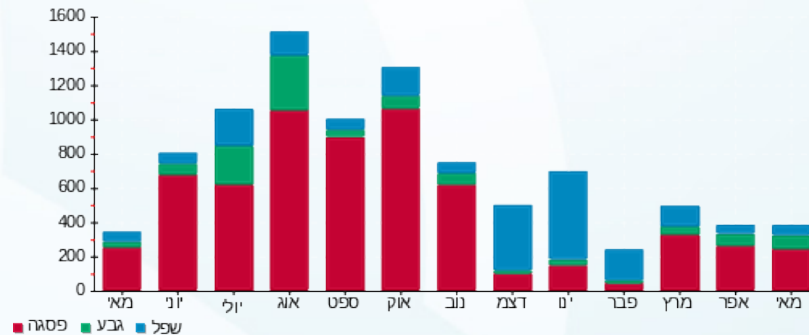



01/06/22 תאריך הפקה:
 31/05/22 תאריך קריאה נוכחית:
 01/05/22 תאריך קריאה קודמת:

שם דייר: קומה 03 - אילן בשור 17
 שם אתר: בית מרס

לקוח/ה נכבד/ה, אנו מתכבדים להגיש את חישוב צריכת החשמל לתקופה 01/05/22 - 31/05/22:

ציבורי קומה 03 - 1 - 17313237(0x0)

סוג תעריף	סוג צריכה	קריאה קודמת	קריאה נוכחית	סה"כ צריכה בקוט"ש	מחיר לקוט"ש בא"ג	סה"כ לתשלום
			31/05/22	01/05/22	פרטי חשבון עבור תאריכים:	
777	פסגה	627.56	649.42	21.86	45.49	9.94 ₪
778	גבע	172.92	177.18	4.26	37.72	1.61 ₪
779	שפל	326.40	328.66	2.26	31.20	0.71 ₪

אילן בשור 17 - 2 - 19051937(3x40)

סוג תעריף	סוג צריכה	קריאה קודמת	קריאה נוכחית	סה"כ צריכה בקוט"ש	מחיר לקוט"ש בא"ג	סה"כ לתשלום
			31/05/22	01/05/22	פרטי חשבון עבור תאריכים:	
777	פסגה	5,851.56	6,036.30	184.74	45.49	84.04 ₪
778	גבע	1,308.44	1,343.05	34.61	37.72	13.05 ₪
779	שפל	2,395.35	2,475.50	80.15	31.20	25.01 ₪

ציבורי קומה 03 - 3 - 19051937(3x8)

סוג תעריף	סוג צריכה	קריאה קודמת	קריאה נוכחית	סה"כ צריכה בקוט"ש	מחיר לקוט"ש בא"ג	סה"כ לתשלום
			31/05/22	01/05/22	פרטי חשבון עבור תאריכים:	
777	פסגה	2,255.13	2,395.99	140.86	45.49	64.08 ₪
778	גבע	624.41	649.95	25.54	37.72	9.63 ₪
779	שפל	856.66	861.88	5.22	31.20	1.63 ₪

סה"כ לדייר:

פסגה	גבע	שפל	סה"כ	שיא ביקוש
347.46	64.41	87.63	499.50	6.40
158.06 ₪	24.29 ₪	27.34 ₪	209.69 ₪	

סה"כ צריכה
 סה"כ לתשלום

30.00 ₪	תשלום קבוע	
14.67 ₪	תשלום עבור גודל חיבור בKVA (3x48)	
254.37 ₪	סה"כ לתשלום	לא כולל מע"מ





התפלגות חיוב בש"ח לפי תעו"ז

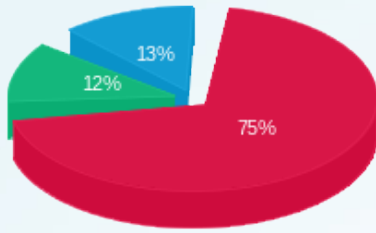

■ פסגה (158.06 ש"ח)
■ גבע (24.29 ש"ח)
■ שפל (27.34 ש"ח)

הסטוריית צריכה בקוט"ש

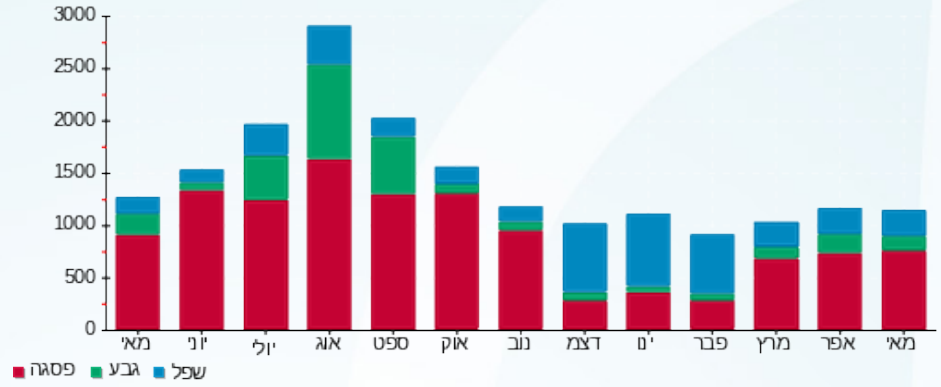



01/06/22 תאריך הפקה:
 31/05/22 תאריך קריאה נוכחית:
 01/05/22 תאריך קריאה קודמת:

שם דייר: קומה 03 - בנק דיסקונט (20)
שם אתר: בית מרס

לקוח/ה נכבד/ה, אנו מתכבדים להגיש את חישוב צריכת החשמל לתקופה 01/05/22 - 31/05/22:

בנק דיסקונט (20) - 1 - 17312636(3x100)

סוג תעריף	סוג צריכה	קריאה קודמת	קריאה נוכחית	סה"כ צריכה בקוט"ש	מחיר לקוט"ש בא"ג	סה"כ לתשלום
			31/05/22	01/05/22	פרטי חשבון עבור תאריכים:	
777	פסגה	22,001.20	23,052.70	1,051.50	45.49	478.33 ₪
778	גבע	8,616.00	8,899.00	283.00	37.72	106.75 ₪
779	שפל	23,501.80	24,104.10	602.30	31.20	187.92 ₪

ציבורי קומה 03 - 1 - 17313237(0x0)

סוג תעריף	סוג צריכה	קריאה קודמת	קריאה נוכחית	סה"כ צריכה בקוט"ש	מחיר לקוט"ש בא"ג	סה"כ לתשלום
			31/05/22	01/05/22	פרטי חשבון עבור תאריכים:	
777	פסגה	627.56	649.42	21.86	45.49	9.94 ₪
778	גבע	172.92	177.18	4.26	37.72	1.61 ₪
779	שפל	326.40	328.66	2.26	31.20	0.71 ₪

ציבורי קומה 03 - 3 - 19051937(3x8)

סוג תעריף	סוג צריכה	קריאה קודמת	קריאה נוכחית	סה"כ צריכה בקוט"ש	מחיר לקוט"ש בא"ג	סה"כ לתשלום
			31/05/22	01/05/22	פרטי חשבון עבור תאריכים:	
777	פסגה	2,255.13	2,395.99	140.86	45.49	64.08 ₪
778	גבע	624.41	649.95	25.54	37.72	9.63 ₪
779	שפל	856.66	861.88	5.22	31.20	1.63 ₪

סה"כ לדייר:

פסגה	גבע	שפל	סה"כ	שיא ביקוש
1,214.22	312.80	609.78	2,136.80	19.27
₪ 552.35	₪ 117.99	₪ 190.25	₪ 860.59	

סה"כ צריכה
סה"כ לתשלום

30.00 ₪	תשלום קבוע	
25.68 ₪	תשלום עבור גודל חיבור בKVA (3x108)	
916.27 ₪	סה"כ לתשלום	לא כולל מע"מ





התפלגות חיוב בש"ח לפי תעו"ז

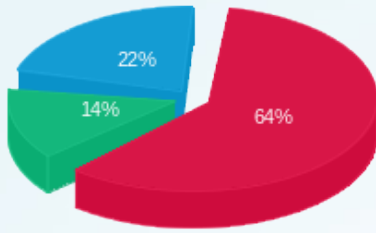

■ פסגה (ש"ח 552.35)
■ גבע (ש"ח 117.99)
■ שפל (ש"ח 190.25)

הסטוריית צריכה בקוט"ש

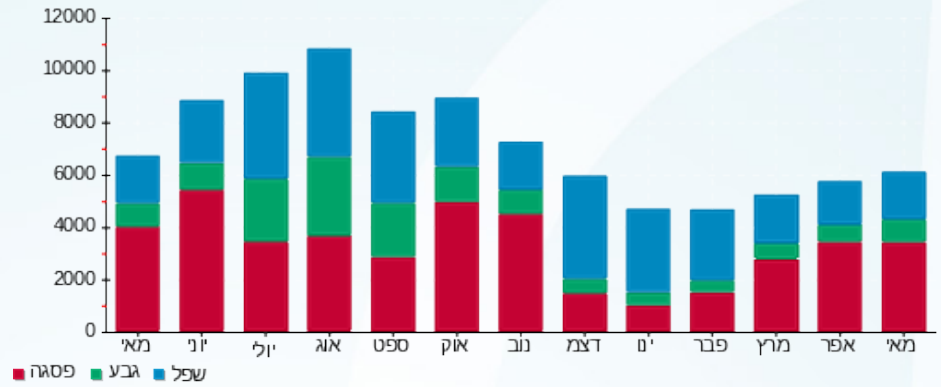



01/06/22 תאריך הפקה:
 31/05/22 תאריך קריאה נוכחית:
 01/05/22 תאריך קריאה קודמת:

שם דייר: קומה 03 - יוסי דיל 18
שם אתר: בית מרס

לקוח/ה נכבד/ה, אנו מתכבדים להגיש את חישוב צריכת החשמל לתקופה 01/05/22 - 31/05/22:

ציבורי קומה 03 - 1 - 17313237(0x0)

סוג תעריף	סוג צריכה	קריאה קודמת	קריאה נוכחית	סה"כ צריכה בקוט"ש	מחיר לקוט"ש בא"ג	סה"כ לתשלום
פרטי חשבון עבור תאריכים:						
777	פסגה	01/05/22	31/05/22	21.86	45.49	9.94 ₪
778	גבע	172.92	177.18	4.26	37.72	1.61 ₪
779	שפל	326.40	328.66	2.26	31.20	0.71 ₪

יוסי דיל 18 - 1 - 19051937(3x32)

סוג תעריף	סוג צריכה	קריאה קודמת	קריאה נוכחית	סה"כ צריכה בקוט"ש	מחיר לקוט"ש בא"ג	סה"כ לתשלום
פרטי חשבון עבור תאריכים:						
777	פסגה	01/05/22	31/05/22	130.45	45.49	59.34 ₪
778	גבע	409.34	426.10	16.76	37.72	6.32 ₪
779	שפל	1,331.49	1,347.35	15.86	31.20	4.95 ₪

ציבורי קומה 03 - 3 - 19051937(3x8)

סוג תעריף	סוג צריכה	קריאה קודמת	קריאה נוכחית	סה"כ צריכה בקוט"ש	מחיר לקוט"ש בא"ג	סה"כ לתשלום
פרטי חשבון עבור תאריכים:						
777	פסגה	01/05/22	31/05/22	140.86	45.49	64.08 ₪
778	גבע	624.41	649.95	25.54	37.72	9.63 ₪
779	שפל	856.66	861.88	5.22	31.20	1.63 ₪

סה"כ לדייר:

פסגה	גבע	שפל	סה"כ	שיא ביקוש
293.18	46.56	23.34	363.08	2.93
133.37 ₪	17.56 ₪	7.28 ₪	158.21 ₪	

סה"כ צריכה
 סה"כ לתשלום

30.00 ₪	תשלום קבוע	
13.21 ₪	תשלום עבור גודל חיבור בKVA (3x40)	
201.42 ₪	סה"כ לתשלום	לא כולל מע"מ





התפלגות חיוב בש"ח לפי תעו"ז

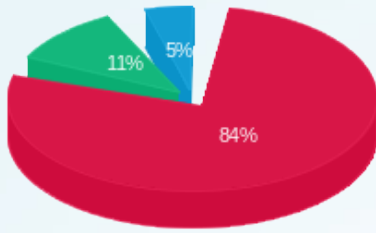

- פסגה (ש"ח 133.37)
- גבע (ש"ח 17.56)
- שפל (ש"ח 7.28)

הסטוריית צריכה בקוט"ש

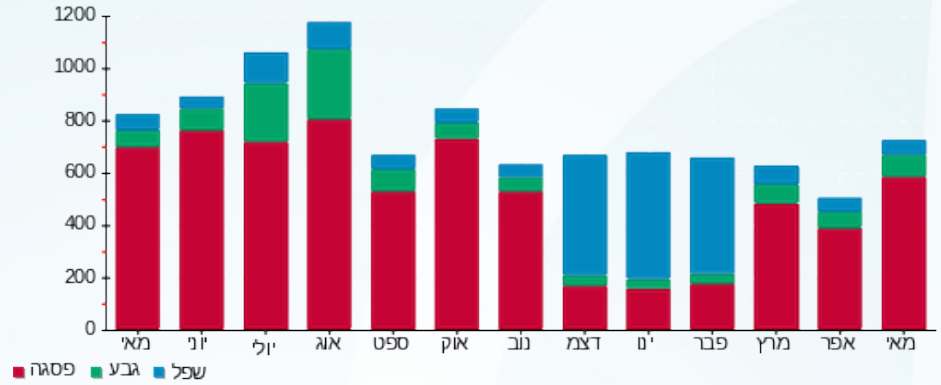



01/06/22 תאריך הפקה:
 31/05/22 תאריך קריאה נוכחית:
 01/05/22 תאריך קריאה קודמת:

שם דייר: קומה 03 - יוסי דיל חדש
 שם אתר: בית מרס

לקוח/ה נכבד/ה, אנו מתכבדים להגיש את חישוב צריכת החשמל לתקופה 01/05/22 - 31/05/22:

יוסי דיל חדש - 4 - 19051937(3x25)

סוג תעריף	סוג צריכה	קריאה קודמת	קריאה נוכחית	סה"כ צריכה בקוט"ש	מחיר לקוט"ש בא"ג	סה"כ לתשלום
פרטי חשבון עבור תאריכים:						
777	פסגה	01/05/22	31/05/22	17.88	45.49	8.13 ₪
778	גבע	19.91	20.80	0.89	37.72	0.33 ₪
779	שפל	59.65	59.65	0.00	31.20	0.00 ₪

סה"כ לדייר:

פסגה	גבע	שפל	סה"כ	שיא ביקוש
17.88	0.89	0.00	18.77	0.90
8.13 ₪	0.33 ₪	0.00 ₪	8.47 ₪	

סה"כ צריכה
 סה"כ לתשלום

30.00 ₪	תשלום קבוע	
4.59 ₪	תשלום עבור גודל חיבור בKVA (3x25)	
43.05 ₪	סה"כ לתשלום	לא כולל מע"מ

התפלגות חיוב בש"ח לפי תעו"ז

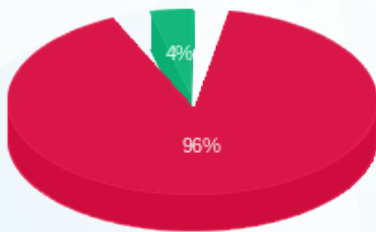

פסגה (8.13 ₪) - 96%
 גבע (0.33 ₪) - 4%
 שפל (0.00 ₪)

הסטוריית צריכה בקוט"ש

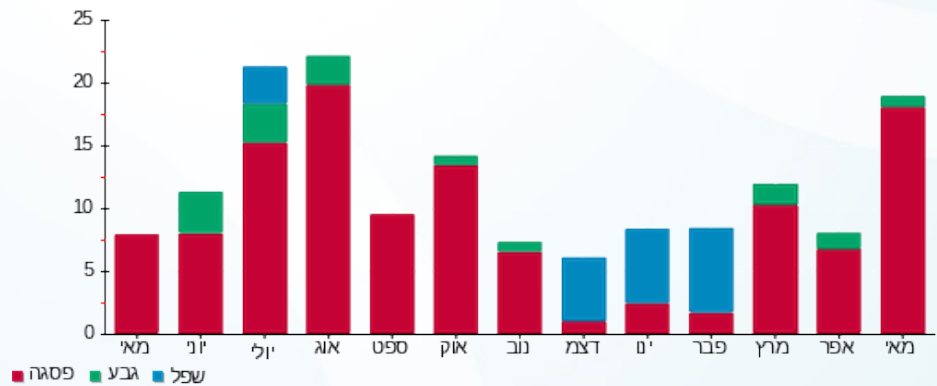



01/06/22 תאריך הפקה:
 31/05/22 תאריך קריאה נוכחית:
 01/05/22 תאריך קריאה קודמת:

שם דייר: קומה 03 גלשני אלמוג
שם אתר: בית מרס

לקוח/ה נכבד/ה, אנו מתכבדים להגיש את חישוב צריכת החשמל לתקופה 01/05/22 - 31/05/22:

ציבורי קומה 03 - 1 - 17313237(0x0)

סוג תעריף	סוג צריכה	קריאה קודמת	קריאה נוכחית	סה"כ צריכה בקוט"ש	מחיר לקוט"ש בא"ג	סה"כ לתשלום
			31/05/22	01/05/22	פרטי חשבון עבור תאריכים:	
777	פסגה	627.56	649.42	21.86	45.49	9.94 ₪
778	גבע	172.92	177.18	4.26	37.72	1.61 ₪
779	שפל	326.40	328.66	2.26	31.20	0.71 ₪

קומה 03 גלשני אלמוג - 1 - 17313251(3x25)

סוג תעריף	סוג צריכה	קריאה קודמת	קריאה נוכחית	סה"כ צריכה בקוט"ש	מחיר לקוט"ש בא"ג	סה"כ לתשלום
			31/05/22	01/05/22	פרטי חשבון עבור תאריכים:	
777	פסגה	177.30	179.20	1.90	45.49	0.86 ₪
778	גבע	20.70	20.80	0.10	37.72	0.04 ₪
779	שפל	31.70	31.90	0.20	31.20	0.06 ₪

ציבורי קומה 03 - 3 - 19051937(3x8)

סוג תעריף	סוג צריכה	קריאה קודמת	קריאה נוכחית	סה"כ צריכה בקוט"ש	מחיר לקוט"ש בא"ג	סה"כ לתשלום
			31/05/22	01/05/22	פרטי חשבון עבור תאריכים:	
777	פסגה	2,255.13	2,395.99	140.86	45.49	64.08 ₪
778	גבע	624.41	649.95	25.54	37.72	9.63 ₪
779	שפל	856.66	861.88	5.22	31.20	1.63 ₪

סה"כ לדייר:

פסגה	גבע	שפל	סה"כ	שיא ביקוש
164.62	29.90	7.68	202.20	2.93
₪ 74.89	₪ 11.28	₪ 2.40	₪ 88.56	

סה"כ צריכה
 סה"כ לתשלום

30.00 ₪	תשלום קבוע	
11.92 ₪	תשלום עבור גודל חיבור בKVA (3x33)	
130.48 ₪	סה"כ לתשלום	לא כולל מע"מ





התפלגות חיוב בש"ח לפי תעו"ז

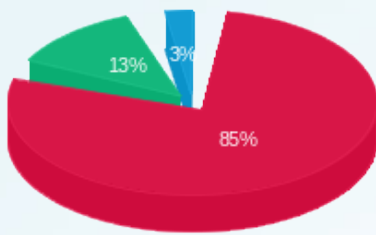

- פסגה (74.89 ש"ח)
- גבע (11.28 ש"ח)
- שפל (2.40 ש"ח)

הסטוריית צריכה בקוט"ש

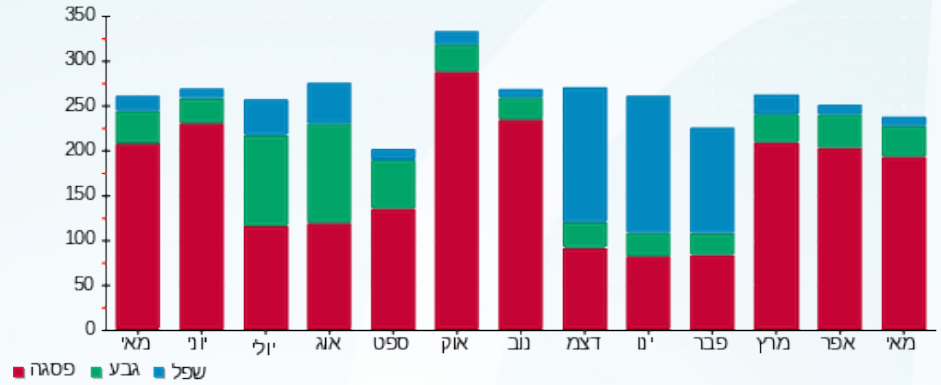



01/06/22 תאריך הפקה:
 31/05/22 תאריך קריאה נוכחית:
 01/05/22 תאריך קריאה קודמת:

שם דייר: קומה 03 קליאנטה 15
שם אתר: בית מרס

לקוח/ה נכבד/ה, אנו מתכבדים להגיש את חישוב צריכת החשמל לתקופה 01/05/22 - 31/05/22:

15 קליאנטה - 1 - 17312635 (100x3)

סוג תעריף	סוג צריכה	קריאה קודמת	קריאה נוכחית	סה"כ צריכה בקוט"ש	מחיר לקוט"ש בא"ג	סה"כ לתשלום
פרטי חשבון עבור תאריכים:			31/05/22	01/05/22		
777	פסגה	15,296.50	15,665.10	368.60	45.49	167.68 ₪
778	גבע	3,763.10	3,856.80	93.70	37.72	35.34 ₪
779	שפל	7,599.10	7,749.70	150.60	31.20	46.99 ₪

ציבורי קומה 03 - 1 - 17313237 (0x0)

סוג תעריף	סוג צריכה	קריאה קודמת	קריאה נוכחית	סה"כ צריכה בקוט"ש	מחיר לקוט"ש בא"ג	סה"כ לתשלום
פרטי חשבון עבור תאריכים:			31/05/22	01/05/22		
777	פסגה	627.56	649.42	21.86	45.49	9.94 ₪
778	גבע	172.92	177.18	4.26	37.72	1.61 ₪
779	שפל	326.40	328.66	2.26	31.20	0.71 ₪

ציבורי קומה 03 - 3 - 19051937 (3x8)

סוג תעריף	סוג צריכה	קריאה קודמת	קריאה נוכחית	סה"כ צריכה בקוט"ש	מחיר לקוט"ש בא"ג	סה"כ לתשלום
פרטי חשבון עבור תאריכים:			31/05/22	01/05/22		
777	פסגה	2,255.13	2,395.99	140.86	45.49	64.08 ₪
778	גבע	624.41	649.95	25.54	37.72	9.63 ₪
779	שפל	856.66	861.88	5.22	31.20	1.63 ₪

סה"כ לדייר:

פסגה	גבע	שפל	סה"כ	שיא ביקוש
531.32	123.50	158.08	812.90	12.09
241.70 ₪	46.58 ₪	49.32 ₪	337.60 ₪	

סה"כ צריכה
סה"כ לתשלום

30.00 ₪	תשלום קבוע	
25.68 ₪	תשלום עבור גודל חיבור בKVA (100x11)	
393.28 ₪	סה"כ לתשלום	לא כולל מע"מ





התפלגות חיוב בש"ח לפי תעו"ז

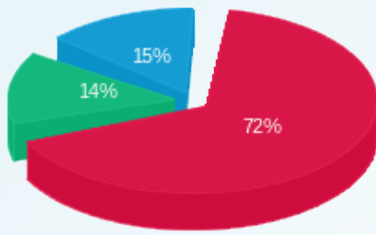

■ פסגה (241.70 ש"ח)
■ גבע (46.58 ש"ח)
■ שפל (49.32 ש"ח)

הסטוריית צריכה בקוט"ש

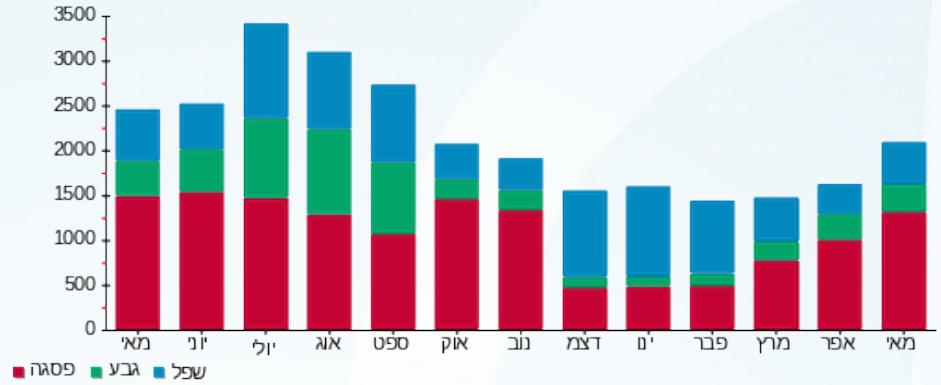

01/06/22 תאריך הפקה:
 31/05/22 תאריך קריאה נוכחית:
 01/05/22 תאריך קריאה קודמת:

שם דייר: קומה 04 - פלג דזיין (24)
 שם אתר: בית מרס

לקוח/ה נכבד/ה, אנו מתכבדים להגיש את חישוב צריכת החשמל לתקופה 01/05/22 - 31/05/22:

פלג דזיין (24) - 1 - 17313107 (3x63)

סוג תעריף	סוג צריכה	קריאה קודמת	קריאה נוכחית	סה"כ צריכה בקוט"ש	מחיר לקוט"ש בא"ג	סה"כ לתשלום
			31/05/22	01/05/22	פרטי חשבון עבור תאריכים:	
777	פסגה	23,537.30	24,178.90	641.60	45.49	291.86 ₪
778	גבע	5,994.90	6,138.20	143.30	37.72	54.05 ₪
779	שפל	19,343.80	19,609.80	266.00	31.20	82.99 ₪

ציבורי קומה 04 - 1 - 17313252 (3x3.2)

סוג תעריף	סוג צריכה	קריאה קודמת	קריאה נוכחית	סה"כ צריכה בקוט"ש	מחיר לקוט"ש בא"ג	סה"כ לתשלום
			31/05/22	01/05/22	פרטי חשבון עבור תאריכים:	
777	פסגה	1,642.28	1,708.40	66.12	45.49	30.08 ₪
778	גבע	544.58	568.26	23.68	37.72	8.93 ₪
779	שפל	816.60	832.16	15.56	31.20	4.85 ₪

סה"כ לדיר:

פסגה	גבע	שפל	סה"כ	שיא ביקוש
707.72	166.98	281.56	1,156.26	15.98
₪ 321.94	₪ 62.98	₪ 87.85	₪ 472.77	

סה"כ צריכה
 סה"כ לתשלום

₪ 30.00	תשלום קבוע	
₪ 14.49	תשלום עבור גודל חיבור בKVA (3x66.2)	
₪ 517.26	סה"כ לתשלום	לא כולל מע"מ

התפלגות חיוב בש"ח לפי תע"ז

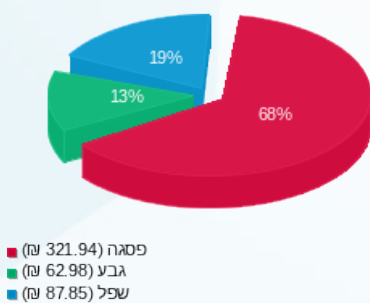

הסטוריית צריכה בקוט"ש

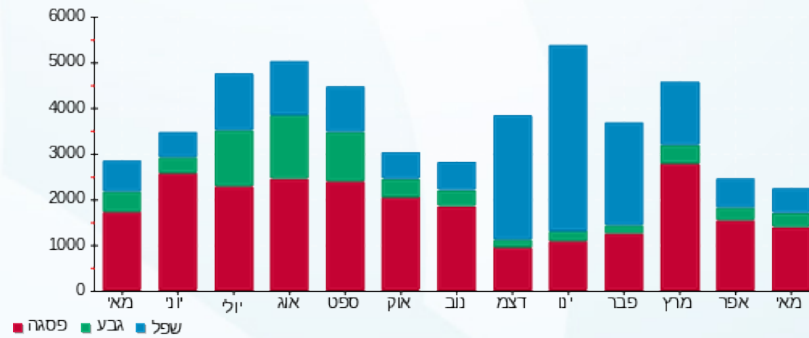



01/06/22

תאריך הפקדה:

שם דייר: קומה 04 - אלמקייז 22

31/05/22

תאריך קריאה נוכחית:

שם אתר: בית מרס

01/05/22

תאריך קריאה קודמת:

לקוח/ה נכבד/ה, אנו מתכבדים להגיש את חישוב צריכת החשמל לתקופה 01/05/22 - 31/05/22:

ציבורי קומה 04 - 17313252 (3x3.2)

סה"כ לתשלום	מחיר לקוט"ש בא"ג	סה"כ צריכה בקוט"ש	קריאה נוכחית	קריאה קודמת	סוג צריכה	סוג תעריף
			31/05/22	01/05/22		פרטי חשבון עבור תאריכים:
₪ 30.08	45.49	66.12	1,708.40	1,642.28	פסגה	777
₪ 8.93	37.72	23.68	568.26	544.58	גבע	778
₪ 4.85	31.20	15.56	832.16	816.60	שפל	779

אלמקייז 22 - 3 - 19051925 (3x25)

סה"כ לתשלום	מחיר לקוט"ש בא"ג	סה"כ צריכה בקוט"ש	קריאה נוכחית	קריאה קודמת	סוג צריכה	סוג תעריף
			31/05/22	01/05/22		פרטי חשבון עבור תאריכים:
₪ 190.72	45.49	419.25	6,812.45	6,393.20	פסגה	777
₪ 39.34	37.72	104.30	2,100.80	1,996.50	גבע	778
₪ 33.34	31.20	106.85	3,663.70	3,556.85	שפל	779

סה"כ לדירה:

שיא ביקוש	סה"כ	שפל	גבע	פסגה
3.84	735.76	122.41	127.98	485.37
	₪ 307.26	₪ 38.19	₪ 48.27	₪ 220.79

סה"כ צריכה

סה"כ לתשלום

₪ 30.00	תשלום קבוע	
₪ 7.52	תשלום עבור גודל חיבור בKVA (3x28.2)	
₪ 344.78	סה"כ לתשלום	לא כולל מע"מ

התפלגות חיוב בש"ח לפי תע"ז

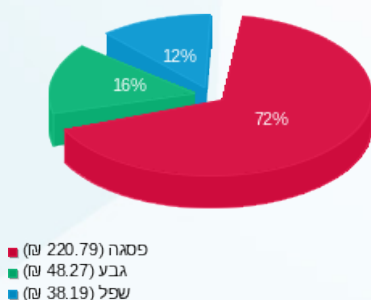

הסטוריית צריכה בקוט"ש

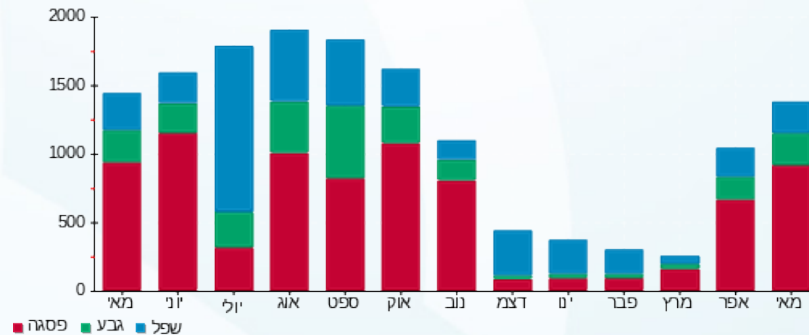



01/06/22

תאריך הפקדה:

שם דייר: קומה 04 - עיריית ת"א

31/05/22

תאריך קריאה נוכחית:

שם אתר: בית מרס

01/05/22

תאריך קריאה קודמת:

לקוח/ה נכבד/ה, אנו מתכבדים להגיש את חישוב צריכת החשמל לתקופה 01/05/22 - 31/05/22:

עיריית ת"א - א - 4 - 19051925 (3x80)

סוג תעריף	סוג צריכה	קריאה קודמת	קריאה נוכחית	סה"כ צריכה בקוט"ש	מחיר לקוט"ש בא"ג	סה"כ לתשלום
פרטי חשבון עבור תאריכים:						
		01/05/22	31/05/22			
777	פסגה	17,167.40	18,445.60	1,278.20	45.49	581.45 ₪
778	גבע	3,010.60	3,213.50	202.90	37.72	76.53 ₪
779	שפל	12,923.10	13,314.20	391.10	31.20	122.02 ₪

סה"כ לדייר:

פסגה	גבע	שפל	סה"כ	שיא ביקוש
1,278.20	202.90	391.10	1,872.20	12.62
₪ 581.45	₪ 76.53	₪ 122.02	₪ 780.01	

סה"כ צריכה

סה"כ לתשלום

₪ 30.00	תשלום קבוע	
₪ 14.67	תשלום עבור גודל חיבור בKVA (3x80)	
₪ 824.68	סה"כ לתשלום	לא כולל מע"מ

התפלגות חיוב בש"ח לפי תע"ז

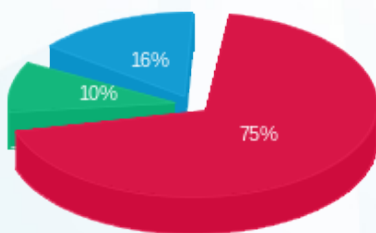

- פסגה (₪ 581.45) - 75%
- גבע (₪ 76.53) - 10%
- שפל (₪ 122.02) - 16%

הסטוריית צריכה בקוט"ש

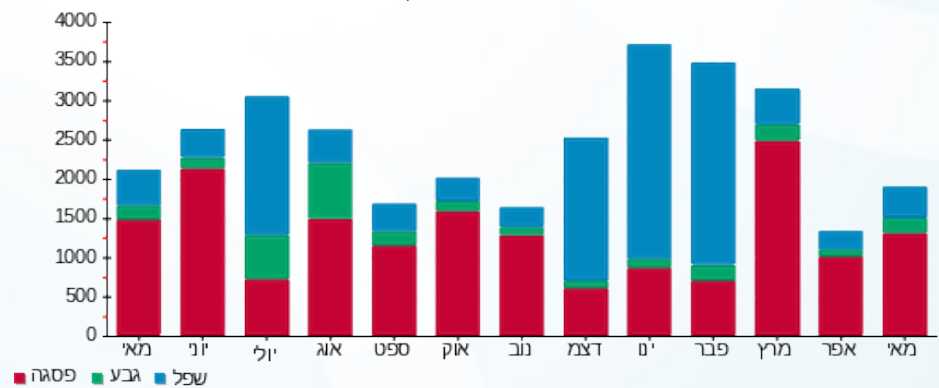

01/06/22 תאריך הפקה:
 31/05/22 תאריך קריאה נוכחית:
 01/05/22 תאריך קריאה קודמת:

שם דייר: קומה 04 - פוטוגרפר ישראל
 שם אתר: בית מרס

לקוח/ה נכבד/ה, אנו מתכבדים להגיש את חישוב צריכת החשמל לתקופה 01/05/22 - 31/05/22:

ציבורי קומה 04 - 17313252 (3x3.2)

סוג תעריף	סוג צריכה	קריאה קודמת	קריאה נוכחית	סה"כ צריכה בקוט"ש	מחיר לקוט"ש בא"ג	סה"כ לתשלום
פרטי חשבון עבור תאריכים:			01/05/22	31/05/22		
777	פסגה	1,642.28	1,708.40	66.12	45.49	30.08 ₪
778	גבע	544.58	568.26	23.68	37.72	8.93 ₪
779	שפל	816.60	832.16	15.56	31.20	4.85 ₪

קומה 04 - פוטוגרפר ישראל - 1 - 20281956 (0x0)

סוג תעריף	סוג צריכה	קריאה קודמת	קריאה נוכחית	סה"כ צריכה בקוט"ש	מחיר לקוט"ש בא"ג	סה"כ לתשלום
פרטי חשבון עבור תאריכים:			01/05/22	31/05/22		
777	פסגה	4,801.30	5,069.10	267.80	45.49	121.82 ₪
778	גבע	1,222.00	1,353.30	131.30	37.72	49.53 ₪
779	שפל	1,901.00	2,044.60	143.60	31.20	44.80 ₪

סה"כ לדייר:

פסגה	גבע	שפל	סה"כ	שיא ביקוש
333.92	154.98	159.16	648.06	10.53
151.90 ₪	58.46 ₪	49.66 ₪	260.02 ₪	

סה"כ צריכה
 סה"כ לתשלום

30.00 ₪	תשלום קבוע	
2.93 ₪	תשלום עבור גודל חיבור בKVA (3x3.2)	
292.95 ₪	סה"כ לתשלום	לא כולל מע"מ

התפלגות חיוב בש"ח לפי תע"ז

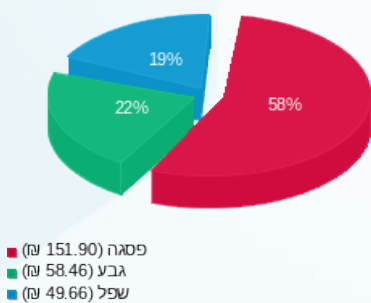

הסטוריית צריכה בקוט"ש

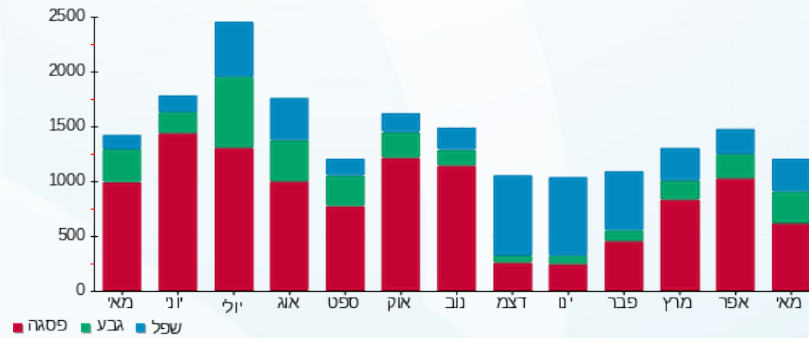



01/06/22

תאריך הפקדה:

שם דייר: קומה 04 - פיקסל 25

31/05/22

תאריך קריאה נוכחית:

שם אתר: בית מרס

01/05/22

תאריך קריאה קודמת:

לקוח/ה נכבד/ה, אנו מתכבדים להגיש את חישוב צריכת החשמל לתקופה 01/05/22 - 31/05/22:

ציבורי קומה 04 - 1 - 17313252 (3x3.2)

סוג תעריף	סוג צריכה	קריאה קודמת	קריאה נוכחית	סה"כ צריכה בקוט"ש	מחיר לקוט"ש בא"ג	סה"כ לתשלום
			31/05/22	01/05/22	פרטי חשבון עבור תאריכים:	
777	פסגה	1,642.28	1,708.40	66.12	45.49	30.08 ₪
778	גבע	544.58	568.26	23.68	37.72	8.93 ₪
779	שפל	816.60	832.16	15.56	31.20	4.85 ₪

פיקסל 25 - 1 - 19051925 (3x63)

סוג תעריף	סוג צריכה	קריאה קודמת	קריאה נוכחית	סה"כ צריכה בקוט"ש	מחיר לקוט"ש בא"ג	סה"כ לתשלום
			31/05/22	01/05/22	פרטי חשבון עבור תאריכים:	
777	פסגה	22,299.00	23,536.80	1,237.80	45.49	563.08 ₪
778	גבע	6,342.00	6,568.80	226.80	37.72	85.55 ₪
779	שפל	19,584.10	20,069.10	485.00	31.20	151.32 ₪

סה"כ לדייר:

פסגה	גבע	שפל	סה"כ	שיא ביקוש
1,303.92	250.48	500.56	2,054.96	8.84
₪ 593.15	₪ 94.48	₪ 156.17	₪ 843.81	

סה"כ צריכה

סה"כ לתשלום

30.00 ₪	תשלום קבוע	
14.49 ₪	תשלום עבור גודל חיבור בKVA (3x66.2)	
888.30 ₪	סה"כ לתשלום	לא כולל מע"מ

התפלגות חיוב בש"ח לפי תע"ז

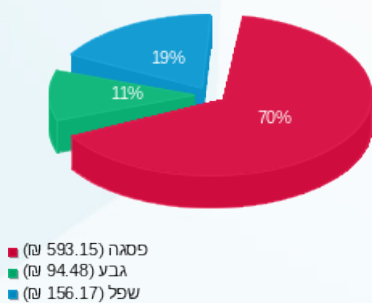

הסטוריית צריכה בקוט"ש

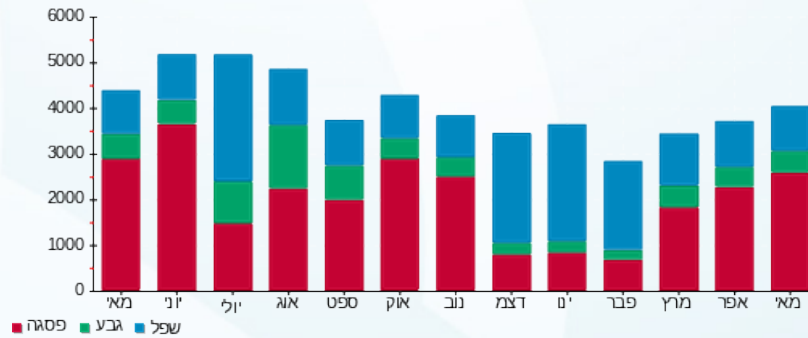



01/06/22

תאריך הפקדה:

שם דייר: קומה 04 - רב אומן 23

31/05/22

תאריך קריאה נוכחית:

שם אתר: בית מרס

01/05/22

תאריך קריאה קודמת:

לקוח/ה נכבד/ה, אנו מתכבדים להגיש את חישוב צריכת החשמל לתקופה 01/05/22 - 31/05/22:

ציבורי קומה 04 - 17313252 (3x3.2)

סוג תעריף	סוג צריכה	קריאה קודמת	קריאה נוכחית	סה"כ צריכה בקוט"ש	מחיר לקוט"ש בא"ג	סה"כ לתשלום
			31/05/22	01/05/22	פרטי חשבון עבור תאריכים:	
777	פסגה	1,642.28	1,708.40	66.12	45.49	30.08 ₪
778	גבע	544.58	568.26	23.68	37.72	8.93 ₪
779	שפל	816.60	832.16	15.56	31.20	4.85 ₪

רב אומן 23 - 2 - 19051925 (3x63)

סוג תעריף	סוג צריכה	קריאה קודמת	קריאה נוכחית	סה"כ צריכה בקוט"ש	מחיר לקוט"ש בא"ג	סה"כ לתשלום
			31/05/22	01/05/22	פרטי חשבון עבור תאריכים:	
777	פסגה	10,815.40	11,264.10	448.70	45.49	204.11 ₪
778	גבע	2,155.90	2,222.60	66.70	37.72	25.16 ₪
779	שפל	7,613.30	7,759.90	146.60	31.20	45.74 ₪

סה"כ לדייר:

פסגה	גבע	שפל	סה"כ	שיא ביקוש
514.82	90.38	162.16	767.36	5.45
234.19 ₪	34.09 ₪	50.59 ₪	318.88 ₪	

סה"כ צריכה

סה"כ לתשלום

30.00 ₪	תשלום קבוע	
14.49 ₪	תשלום עבור גודל חיבור בKVA (3x66.2)	
363.37 ₪	סה"כ לתשלום	לא כולל מע"מ

התפלגות חיוב בש"ח לפי תע"ז

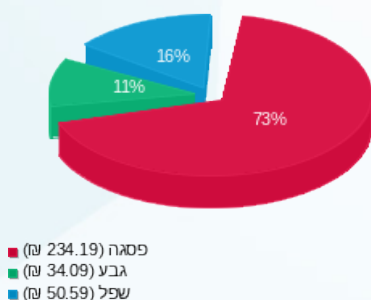

הסטוריית צריכה בקוט"ש

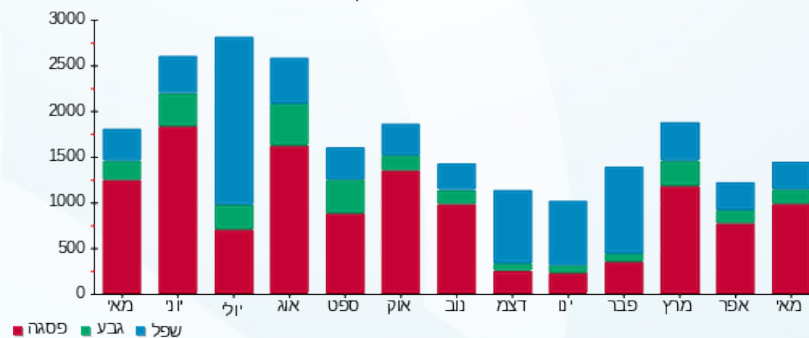



01/06/22 תאריך הפקדה:
 31/05/22 תאריך קריאה נוכחית:
 01/05/22 תאריך קריאה קודמת:

שם דייר: ראשי בניין
 שם אתר: בית מרס

לקוח/ה נכבד/ה, אנו מתכבדים להגיש את חישוב צריכת החשמל לתקופה 01/05/22 - 31/05/22:

ראשי בניין - 1 - 19050705(0x0)

סוג תעריף	סוג צריכה	קריאה קודמת	קריאה נוכחית	סה"כ צריכה בקוט"ש	מחיר לקוט"ש בא"ג	סה"כ לתשלום
פרטי חשבון עבור תאריכים:						
777	פסגה	01/05/22	31/05/22	17,358.70	45.49	7,896.47 ₪
778	גבע	100,099.25	103,785.60	3,686.35	37.72	1,390.49 ₪
779	שפל	236,018.64	241,368.00	5,349.36	31.20	1,669.00 ₪

סה"כ לדיר:

פסגה	גבע	שפל	סה"כ	שיא ביקוש
17,358.70	3,686.35	5,349.36	26,394.41	112.56
7,896.47 ₪	1,390.49 ₪	1,669.00 ₪	10,955.96 ₪	

סה"כ צריכה
 סה"כ לתשלום

0.00 ₪	תשלום קבוע	
0.00 ₪	תשלום עבור גודל חיבור בKVA (0x0)	
10,955.96 ₪	סה"כ לתשלום	לא כולל מע"מ

התפלגות חיוב בש"ח לפי תעו"ז

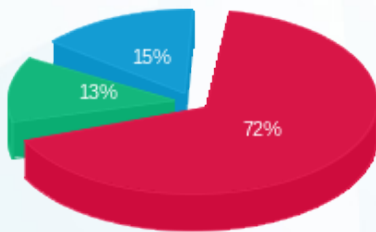

■ פסגה (7,896.47 ₪)
 ■ גבע (1,390.49 ₪)
 ■ שפל (1,669.00 ₪)

הסטוריית צריכה בקוט"ש

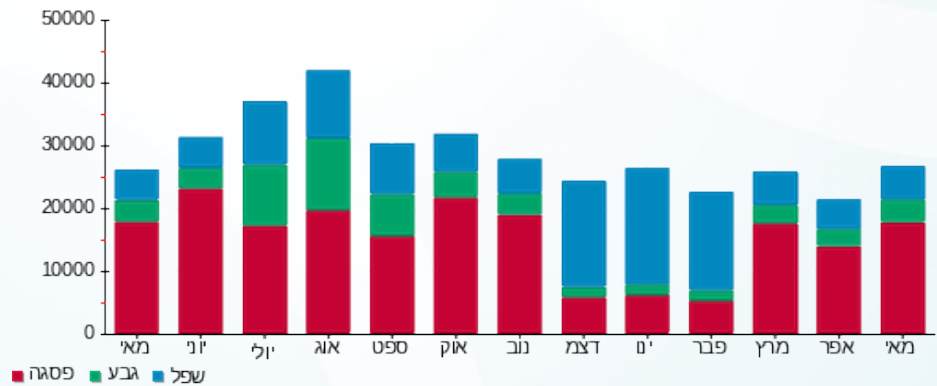

■ פסגה ■ גבע ■ שפל

