



01/06/22 תאריך הפקה:
 31/05/22 תאריך קריאה נוכחית:
 01/05/22 תאריך קריאה קודמת:

שם דייר: *בלו בירד
שם אתר: מגרש 9 עמק חפר

לקוח/ה נכבד/ה, אנו מתכבדים להגיש את חישוב צריכת החשמל לתקופה 01/05/22 - 31/05/22:

שנאי - 1 - 11103408(3x2500)

סוג תעריף	סוג צריכה	קריאה קודמת	קריאה נוכחית	סה"כ צריכה בקוט"ש	מחיר לקוט"ש בא"ג	סה"כ לתשלום
פרטי חשבון עבור תאריכים:			01/05/22	31/05/22		
777	פסגה	750,474.40	773,712.00	23,237.60	45.49	10,570.78 ₪
778	גבע	427,992.60	441,428.20	13,435.60	37.72	5,067.91 ₪
779	שפל	816,818.80	835,158.50	18,339.70	31.20	5,721.99 ₪

אולם אירועים - 1 - 19093184(3x1000)

סוג תעריף	סוג צריכה	קריאה קודמת	קריאה נוכחית	סה"כ צריכה בקוט"ש	מחיר לקוט"ש בא"ג	סה"כ לתשלום
פרטי חשבון עבור תאריכים:			01/05/22	31/05/22		
777	פסגה	276,450.50	296,124.00	-19,673.50	45.49	-8,949.48 ₪
778	גבע	144,413.50	156,758.00	-12,344.50	37.72	-4,656.35 ₪
779	שפל	270,651.00	286,589.00	-15,938.00	31.20	-4,972.66 ₪

ע.א - 4 - 20004077(3x250)

סוג תעריף	סוג צריכה	קריאה קודמת	קריאה נוכחית	סה"כ צריכה בקוט"ש	מחיר לקוט"ש בא"ג	סה"כ לתשלום
פרטי חשבון עבור תאריכים:			01/05/22	31/05/22		
777	פסגה	26,064.83	28,927.25	-2,862.42	45.49	-1,302.11 ₪
778	גבע	14,319.67	15,320.50	-1,000.83	37.72	-377.51 ₪
779	שפל	37,292.92	39,512.00	-2,219.08	31.20	-692.35 ₪

סה"כ לדייר:

פסגה	גבע	שפל	סה"כ	שיא ביקוש
701.68	90.27	182.62	974.57	290.56
₪ 319.20	₪ 34.05	₪ 56.98	₪ 410.22	

סה"כ צריכה
סה"כ לתשלום

214.45 ₪	תשלום קבוע	
229.28 ₪	תשלום עבור גודל חיבור בKVA (3x1250)	
853.95 ₪	סה"כ לתשלום	לא כולל מע"מ





01/06/22 תאריך הפקה:
 31/05/22 תאריך קריאה נוכחית:
 01/05/22 תאריך קריאה קודמת:

שם דייר: סן גארדן בע"מ
 שם אתר: מגרש 9 עמק חפר

לקוח/ה נכבד/ה, אנו מתכבדים להגיש את חישוב צריכת החשמל לתקופה 01/05/22 - 31/05/22:

סן גארדן בע"מ - 1 - 19093184 (3x1000)

סוג תעריף	סוג צריכה	קריאה קודמת	קריאה נוכחית	סה"כ צריכה בקוט"ש	מחיר לקוט"ש בא"ג	סה"כ לתשלום
			31/05/22	01/05/22	פרטי חשבון עבור תאריכים:	
777	פסגה	276,450.50	296,124.00	19,673.50	45.49	8,949.48 ₪
778	גבע	144,413.50	156,758.00	12,344.50	37.72	4,656.35 ₪
779	שפל	270,651.00	286,589.00	15,938.00	31.20	4,972.66 ₪

סה"כ לדייר:

פסגה	גבע	שפל	סה"כ	שיא ביקוש
19,673.50	12,344.50	15,938.00	47,956.00	290.56
8,949.48 ₪	4,656.35 ₪	4,972.66 ₪	18,578.48 ₪	

סה"כ צריכה
 סה"כ לתשלום

214.45 ₪	תשלום קבוע	
183.43 ₪	תשלום עבור גודל חיבור בKVA (3x1000)	
18,976.35 ₪	סה"כ לתשלום	לא כולל מע"מ

התפלגות חיוב בש"ח לפי תע"ז

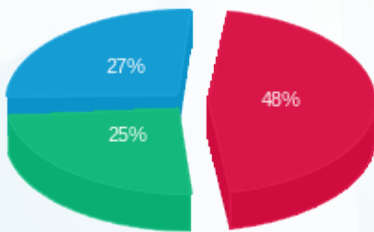

פסגה (8,949.48 ₪) 48%
 גבע (4,656.35 ₪) 27%
 שפל (4,972.66 ₪) 25%

הסטוריית צריכה בקוט"ש

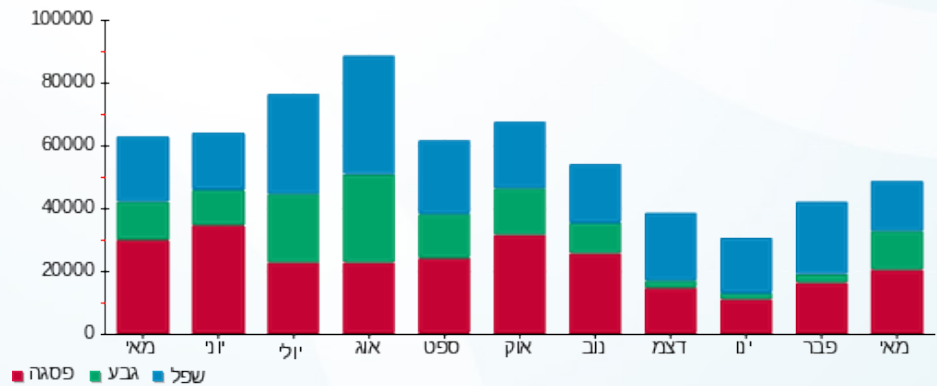



01/06/22 תאריך הפקדה:
 31/05/22 תאריך קריאה נוכחית:
 01/05/22 תאריך קריאה קודמת:

שם דייר: ע. א. חפר
 שם אתר: מגרש 9 עמק חפר

לקוח/ה נכבד/ה, אנו מתכבדים להגיש את חישוב צריכת החשמל לתקופה 01/05/22 - 31/05/22:

ע. א חפר - 4 - 20004077(3x250)

סוג תעריף	סוג צריכה	קריאה קודמת	קריאה נוכחית	סה"כ צריכה בקוט"ש	מחיר לקוט"ש בא"ג	סה"כ לתשלום
פרטי חשבון עבור תאריכים:						
		01/05/22	31/05/22			
777	פסגה	26,064.83	28,927.25	2,862.42	45.49	1,302.11 ₪
778	גבע	14,319.67	15,320.50	1,000.83	37.72	377.51 ₪
779	שפל	37,292.92	39,512.00	2,219.08	31.20	692.35 ₪

סה"כ לדייר:

פסגה	גבע	שפל	סה"כ	שיא ביקוש
2,862.42	1,000.83	2,219.08	6,082.33	26.92
1,302.11 ₪	377.51 ₪	692.35 ₪	2,371.98 ₪	

סה"כ צריכה
 סה"כ לתשלום

214.45 ₪	תשלום קבוע	
45.86 ₪	תשלום עבור גודל חיבור בKVA (3x250)	
2,632.29 ₪	סה"כ לתשלום	לא כולל מע"מ

התפלגות חיוב בש"ח לפי תעו"ז

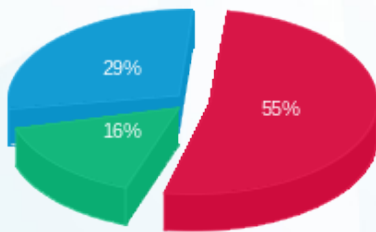

פסגה (1,302.11 ₪)
 גבע (377.51 ₪)
 שפל (692.35 ₪)

הסטוריית צריכה בקוט"ש

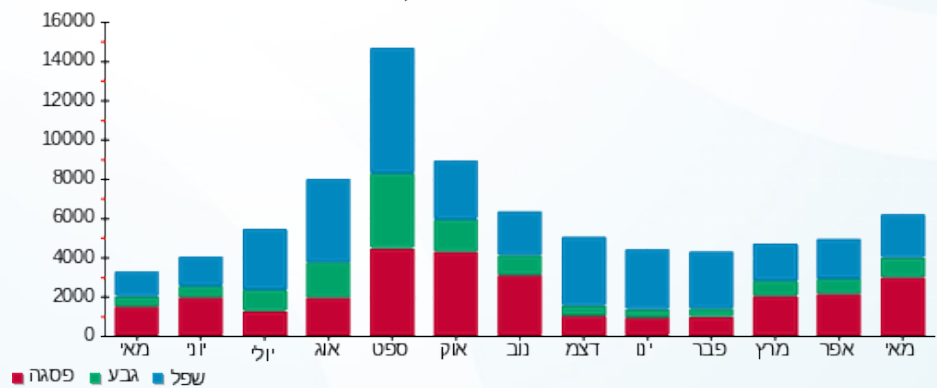



01/06/22 תאריך הפקה:
 31/05/22 תאריך קריאה נוכחית:
 01/05/22 תאריך קריאה קודמת:

שם דייר: קאי מלונאות וספא בע"מ
 שם אתר: מגרש 9 עמק חפר

לקוח/ה נכבד/ה, אנו מתכבדים להגיש את חישוב צריכת החשמל לתקופה 01/05/22 - 31/05/22:

קאי מלונאות וספא בע"מ - 2 - 19093184 (3x2500)

סוג תעריף	סוג צריכה	קריאה קודמת	קריאה נוכחית	סה"כ צריכה בקוט"ש	מחיר לקוט"ש בא"ג	סה"כ לתשלום
			31/05/22	01/05/22	פרטי חשבון עבור תאריכים:	
777	פסגה	1,654,650.00	1,705,940.00	51,290.00	45.49	23,331.82 ₪
778	גבע	941,702.50	977,930.00	36,227.50	37.72	13,665.01 ₪
779	שפל	1,746,762.50	1,784,190.00	37,427.50	31.20	11,677.38 ₪

סה"כ לדייר:

פסגה	גבע	שפל	סה"כ	שיא ביקוש
51,290.00	36,227.50	37,427.50	124,945.00	3,436.45
23,331.82 ₪	13,665.01 ₪	11,677.38 ₪	48,674.21 ₪	

סה"כ צריכה
 סה"כ לתשלום

214.45 ₪	תשלום קבוע	
458.57 ₪	תשלום עבור גודל חיבור בKVA (3x2500)	
49,347.23 ₪	סה"כ לתשלום	לא כולל מע"מ

התפלגות חיוב בש"ח לפי תעו"ז

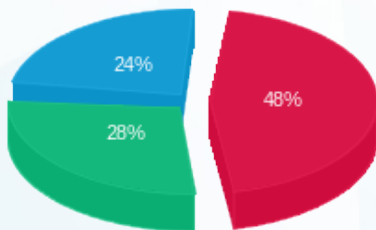

פסגה (23,331.82 ₪) 24%
 גבע (13,665.01 ₪) 28%
 שפל (11,677.38 ₪) 48%

הסטוריית צריכה בקוט"ש

